# CONCURSO DE VIAJES DE ESTUDIOS

nº 11 marzo 2007

# menos30

periódico del instituto aragonés de la **juventud**

y además...

## CURSOS DE IDIOMAS PARA ESTE VERANO

EQUÍPATE CON TUS

# TARJETAS IBERCAJA ARAMÓN

*Tu tarjeta Ibercaja Aramón te ofrece:*

- ***Los mejores PRECIOS***
- ***Total COMODIDAD***
- ***Más SEGURIDAD***

**Hasta 30% de descuento**

*Además, disfruta de las promociones y las mejores ofertas del* ***NUEVO CLUB ARAMÓN IBERCAJA:*** *sorteos, ofertas exclusivas, precios especiales, ...*
*en* ***Cerler***, ***Formigal***, ***Javalambre***, ***Panticosa*** *y* ***Valdelinares***.

# ASTÚN

*Con la nueva* ***TARJETA IBERCAJA ASTÚN*** *descuentos de hasta un* ***20%*** *sin necesidad de hacer fila en taquillas.*

***Solicita en Ibercaja tus tarjetas Ibercaja Aramón y Astún***

*...porque la vida es crecer.*

# Editorial

**Tienes en tus manos** un nuevo número de "Menos 30" en 2007. Lleno de ideas, novedades e iniciativas, es una invitación a la participación en cualquiera de las diferentes propuestas que aquí puedes encontrar.

En una época donde parece que la adquisición de compromisos y obligaciones es algo pasado de moda, seguimos recibiendo de los jóvenes lecciones de generosidad y solidaridad. De esa implicación surgen los "Premios Juventud" que en marzo llegan a su tercera edición.

Desde el Instituto Aragonés de la Juventud, todos nuestros programas, actividades y en general cada una de las acciones que desarrollamos a través del "Plan Juventud Aragón 2005-2008", están impregnadas de Principios y Valores, ya que somos conscientes de la importancia de los mismos para conformar una sociedad más justa, más igualitaria y más solidaria en la que los jóvenes tenéis un papel fundamental.

**Ana Mª Sanz Campos**
**Directora Gerente del Instituto Aragonés de la Juventud**

# PREMIOS JUVENTUD 2007

Estos galardones reconocen una trayectoria por la labor realizada en materia de juventud que haya supuesto un destacado beneficio para la Comunidad Autónoma y constituya un modelo y un testimonio ejemplar para toda la sociedad aragonesa

Reconocer la trayectoria y labor de las personas, asociaciones u organizaciones en servicios prestados, actuaciones llevadas a cabo o proyectos diseñados en materia de juventud y que supongan un beneficio para Aragón o constituyan un modelo y testimonio ejemplar para la sociedad aragonesa son los objetivos de los **Premios Juventud** de la Comunidad Autónoma de Aragón, que este año llegan a su tercera edición.

Convocados por el Departamento de Servicios Sociales y Familia del Gobierno de Aragón, a través del Instituto Aragonés de la Juventud, este año cuentan con algunas novedades como las diferentes modalidades que se han establecido, cada una de las cuales está dotada con **3.000 euros**, una **escultura** y un **diploma acreditativo**.

Una de las modalidades es la **Actuación Joven**, con la que se quiere reconocer actuaciones relevantes realizadas en cualquier campo a favor de los jóvenes. En el apartado de **Trayectoria Joven** se pretende distinguir a quienes hayan destacado por su trayectoria personal o social en el ámbito juvenil, mientras que dentro de la categoría de **Proyecto Joven** se seleccionarán iniciativas emprendedoras que se hayan puesto en marcha en Aragón desde el 4 de diciembre de 2001 por jóvenes aragoneses.

Finalmente, en la modalidad de **Solidaridad Joven** se quiere destacar la realización y desarrollo de proyectos de solidaridad con jóvenes, bien sea de ámbito local, comarcal, autonómico, estatal o internacional.

Todas estas modalidades están abiertas a las personas físicas nacidas o residentes en Aragón, así como a asociaciones, instituciones y entidades públicas y privadas que estén localizadas en la Comunidad Autónoma. No obstante, la modalidad de **Proyecto Joven** está destinada sólo a candidatos aragoneses con edades comprendidas entre los 18 y 35 años en el momento de la puesta en marcha del proyecto. Las candidaturas pueden ser presentadas **hasta el 28 de febrero** por cualquier institución o entidad, pública y privada, medios de comunicación, Consejos de Juventud o iniciativa pública.

Para que una propuesta pueda tenerse en cuenta, es preciso que la candidatura venga avalada con cien firmas recogidas en pliegos en los que conste el nombre, número de DNI y rúbrica de los firmantes o por lo menos del Jurado constituido al efecto. Además, también se debe adjuntar necesariamente una memoria explicativa en la que figure una breve biografía del candidato y actividades o proyectos realizados, así como la exposición de los motivos de presentación de la candidatura.

Las solicitudes, acompañadas de la documentación, se presentarán en el Instituto Aragonés de la Juventud, en los Registros Generales de la Diputación General de Aragón o a través de los Servicios de Información y Documentación Administrativa en las tres provincias aragonesas.

Para descargar el impreso de solicitud y obtener más información puede consultarse la página web **www.aragon.es**

# X ANIVERSARIO DEL VOLUNTARIADO EUROPEO

La localidad oscense de Villanúa acogió en febrero este encuentro de voluntarios europeos que a lo largo de diez años han pasado por Aragón

El Instituto Aragonés de la Juventud organizó del 13 al 17 de febrero un encuentro en la localidad oscense Villanúa, coincidiendo con el décimo aniversario del Servicio de Voluntario Europeo (SVE).

A este encuentro se invitó a todos los voluntarios europeos que en estos 10 años han pasado por Aragón, quienes se sumaron posteriormente al Festival Olímpico de la Juventud Europea 2007 (FOJE).

En este foro se realizó una evaluación para conocer el alcance real de la acción 2 del programa de Juventud a través de una revisión del cumplimiento de los objetivos de la misma.

Además, este encuentro fue una experiencia piloto en el ámbito del nuevo programa de Juventud en Acción en su parte del voluntariado europeo. En su transcurso, también se grabó un DVD con los testimonios de los ex voluntarios.

## FESTIVAL OLÍMPICO DE LA JUVENTUD EUROPEA JACA 2007

Alrededor de 1.500 jóvenes de 44 países europeos se han reunido en Jaca del 18 al 23 de febrero dentro del Festival Olímpico de la Juventud Europea Jaca 2007 (FOJE), en el que se llevaron a cabo competiciones deportivas de esquí alpino, esquí de fondo, biathlón, patinaje artístico, hockey sobre hielo y snowboard. Dentro de este foro juvenil, el Instituto Aragonés de la Juventud tuvo un papel destacado como institución colaboradora, ya que coordinó un proyecto de voluntariado internacional. A través de él, se ha facilitado que 30 jóvenes europeos hayan podido incorporarse como voluntarios a este festival. Además, el Instituto Aragonés de la Juventud también dispuso un stand informativo, que se situó en la zona de animación juvenil y que fue el punto de encuentro de todos los jóvenes durante esos días.

### MÁS CAMPOS DE TRABAJO PARA ESTE AÑO

Este año, los jóvenes de entre 15 y 17 años tendréis una mayor oferta de campos de trabajo, ya que se han incrementado notablemente los proyectos presentados para vosotros, así como la variedad de los temas que se desarrollarán en los mismos. En las próximas fechas se seleccionarán los mejores proyectos y en primavera tendrás que estar atento para conocer la oferta y las plazas que habrá disponibles para que puedas apuntarte.

### SUBVENCIONES PARA ENTIDADES JUVENILES

Cerca de 66 proyectos para jóvenes (información, asesoría..), 4 de corporaciones locales no radicadas en las comarcas y 28 relacionados con infraestructuras para jóvenes se han presentado a las subvenciones que el Departamento de Servicios Sociales y Familia del Gobierno de Aragón concede a entidades en materia de juventud. Además, dentro del apartado de Escuelas de Tiempo Libre, figuran 15 iniciativas de formación de monitores y 3 para equipamiento de los centros.

### PLAN JUVENTUD ARAGÓN 2005-2008

Desde que se aprobó en las Cortes de Aragón en junio de 2006, se han llevado a cabo diversas actuaciones contempladas en el Plan Juventud Aragón 2005-2008. Para conocer su grado de ejecución, se está realizando una evaluación intermedia para recopilar información sobre el desarrollo de las iniciativas contempladas en dicho plan. En una segunda fase, está previsto que se hagan unas jornadas técnicas para hacer un diagnóstico real y una publicación con todas las reflexiones.

### AYUDAS PARA JÓVENES CREADORES

Un año más, el Instituto Aragonés de la Juventud concederá subvenciones para la formación y perfeccionamiento y apoyo a jóvenes creadores en artes plásticas y visuales. A esta nueva edición de 2007, que cuenta con un presupuesto de 40.000 euros, se han presentado 52 solicitudes. De ellas, 21 son de música; 8 de plástica; 7 de vídeo; 4 de fotografía; 3 de teatro; 1 de cómic; 1 de danza; 1 de dibujo y 6 corresponden a otras disciplinas.

### CURSO DE MONITOR DE TIEMPO LIBRE

Dentro del programa Sendero Joven, que se enmarca en el proyecto Interreg III-A, se ha organizado el curso de Monitor de Tiempo Libre dirigido a todos aquellos monitores de tiempo libre con titulación oficial y que tengan conocimientos mínimos de francés. Con esta acción, en la que el Instituto Aragonés de la Juventud oferta una plaza para cada Escuela de Tiempo Libre, se obtendrá la titulación oficial para trabajar en Francia. El curso se desarrollará en Gourette del 1 al 14 de abril; 3 y 4 de julio; del 6 al 28 de juilo y del 29 de julio al 3 de agosto.

### PROYECTO A'IXENA EN HUESCA

Huesca acogió del 25 al 27 de enero el segundo General Meeting del Proyecto Transnacional NEXT2, que se enmarca dentro del proyecto Equal A'ixena en el que participa el Instituto Aragonés de la Juventuc con el fin de favorecer, impulsar y promover acciones para el acceso al mundo laboral de sectores desfavorecidos de la juventud aragonesa. En este foro participaron alrededor de 80 técnicos y profesionales relacionados con el empleo. Todos ellos trabajaron diferentes temas como la creación de itinerarios de inserción laboral, creación de empresas o el trabajo en red, entre otros temas estudiados.

### INFORMACION JUVENIL EN AFGANISTAN

Desde marzo estará en funcionamiento en la base militar española de Herat, en Afganistán, una Oficina de Información Juvenil ante el éxito que tuvo el año pasado la de Kosovo durante la estancia del contingente aragonés. En esta oficina, fruto de la colaboración entre el Instituto Aragonés de la Juventud y la Oficina de Apoyo al Personal del Acuartelamiento San Fernando, se ofrecerá información a los jóvenes aragoneses allí desplazados, que suponen el 60 % del efectivo de 800 personas. Estos jóvenes, menores de 35 años, podrán así estar en contacto con la realidad juvenil aragonesa y programar cursos y actividades de interés para su vuelta a final de junio.

# actividades

## ESQUÍA EN ASTÚN

### Durante el mes de marzo puedes realizar cursos de esquí de semana o de dos fines de semana a precios más económicos con tu Carné Joven

Si aún no has tenido ocasión de practicar el esquí o apuntarte a algún curso, todavía estás a tiempo porque en la estación de Astún se van a realizar varios cursos de semana y de dos fines de semana de esquí alpino y de snow durante el mes de marzo. No olvides que para inscribirte en estos cursos tienes que tener menos de 30 años. Si eres menor de edad, necesitas autorización paterna para apuntarte. Aquí te presentamos las fechas, precios y servicios que se incluyen.

**Cursos de semana**
FECHAS:
■ del **4** al **9** de marzo.
PRECIO ESQUÍ ALPINO: 275 euros.
Con Carné Joven: **189 euros**.

PRECIO SNOW: 285 euros.
Con Carné Joven: **199 euros**.

**Cursos de dos fines de semana**
FECHAS:
■ **3**, **4**, **10** y **11** de marzo.
■ **17**, **18**, **24** y **25** de marzo.
PRECIO ESQUÍ ALPINO: 265 euros.
Con Carné Joven: **199 euros**.

PRECIO SNOW: 265 euros.
Con Carné Joven: **199 euros**.

INCLUYEN:
■ Transporte en autocar saliendo de **Teruel** (si hay un mínimo de 15 participantes), **Zaragoza** y **Huesca**.
■ **Desplazamiento** diario a las **pistas**.
■ Alojamiento en el **Albergue Juvenil de Villanúa** (Huesca), en **régimen de pensión completa** (cursos de semana comida en pistas, cursos de fines de semana comida pic-nic) en habitaciones de 3 a 6 pax (según disponibilidad).
■ Curso de **3 horas/día** con monitores de la Escuela Española de Esquí (excepto la opción de snow de fines de semana que son 2 horas/día).
■ Forfait para utilización ilimitada de remontes durante todo el curso.
■ Seguro de accidentes.
■ IVA.

TARJETA-FORFAIT:
■ Cada participante deberá abonar el primer día de curso 3 euros, que se reembolsarán a su fin y al devolver la tarjeta.

MATERIAL:
■ Material de esquí alpino optativo: **42 euros por curso** (botas, tablas, fijaciones y bastones).
■ Material snow optativo: **75 euros por curso** (botas y tabla).
■ Estos precios se ingresarán en la misma cuenta que el curso.

**INSCRIPCIONES :**

INSTITUTO ARAGONÉS DE LA JUVENTUD OFICINA DEL CARNÉ JOVEN EURO<26 ZARAGOZA
C/ FRANCO Y LÓPEZ, 4. TFNO: 976 716 856. FAX: 976 716 851
SECCIÓN PROVINCIAL DEL INSTITUTO ARAGONÉS DE LA JUVENTUD HUESCA, C/ RICARDO DEL ARCO, 6. TFNO: 974 293 025
SECCIÓN PROVINCIAL DEL INSTITUTO ARAGONÉS DE LA JUVENTUD TERUEL, C/ SAN FRANCISCO,1. TFNO: 978 641 270
WEB: www.carnejoven.es
CORREO ELECTRÓNICO: carnejoven@carnejoven.es

## DISFRUTA ESTA PRIMAVERA

¿Quieres volver a disfrutar de una primavera muy viajera con tus amigos de clase? O bien, ¿vivirla por primera vez? Ahora puedes hacerlo, porque el Instituto Aragonés de la Juventud vuelve a poner en marcha este año el programa Primavera Viajera.

En esta ocasión, podrás elegir también entre varios destinos. Entre ellos, **Cantabria**. Del 12 al 6 y del 26 al 30 del mismo mes tienes la ocasión de disfrutar del paisaje cántabro, concretamente de **Solórzano** y **Tama**. Además, podrás visitar el **parque de Cabárceno**, las **cuevas de Puente Viesgo**, **Comillas**, **Potes**, **Santillana de Mar**... y realizar un estupendo paseo en barco por la **bahía de Santander**. Otro de los destinos es **Castilla y León**. Las fechas para este viaje son del 16 al 20 y del 23 al 27 de abril. Las actividades previstas son una excursión por los **Arribes del Duero**, una visita a **Miranda do Douro**, **Lagunas de Villafáfila** o un **paseo por Zamora**, entre otras. Dentro de **Castilla-León** también puedes optar por la ruta de las "**Ciudades Patrimonio de la Humanidad**", que tendrá lugar del 16 al 20 de abril y que incluye numerosas actividades lúdicas y culturales.

Finalmente, otro destino es **Madrid**. Del 23 al 27 de abril y del 7 al 11 de mayo podrás conocer esta ciudad y visitar, por ejemplo, el **parque temático de la Warner**.

Puedes obtener más información en el Instituto Aragonés de la Juventud o en www.aragon.es

## VIAJA POR ESPAÑA

Además del programa Primavera Viajera, el Instituto Aragonés de la Juventud cuenta con el programa Juventud Aventura, que pone en marcha en colaboración con Turismo de Aragón y Caja Inmaculada y que se desarrolla conjuntamente con otras Comunidades Autónomas como Cantabria, Castilla-La Mancha y País Vasco.

Los jóvenes de entre 18 a 30 años podéis conocer diferentes puntos de la geografía española, como **Cantabria**. Esta Autonomía se visitará del 2 al 5 de marzo; del 21 al 23 de septiembre y del 26 al 28 de octubre, fechas en las que se llevará a cabo el **bautismo de quads y paitball**. El precio de esta actividad, en la que te hospedarás en el albergue de Noja, son 60 euros. Pero si tienes tu Carné Joven, sólo deberás pagar **50 euros**. Y con este mismo precio y también en Cantabria, pero en esta ocasión en Santoña, se realizará la **iniciación al Bodyboard y al Surf**, que tendrá lugar del 20 al 22 de abril.

Y, en Castilla-La Mancha, del 27 de abril al 1 de mayo podrás realizar diferentes actividades de **náutica y multiaventura** como vela ligera, piragüismo... El hospedaje en esta ocasión es en el albergue juvenil Entrepañas, de Guadalajara, y el precio de la actividades es de 75 euros. Y ya sabes, si tienes Carné Joven, sólo **65 euros**.

El País Vasco, y concretamente, Álava es otro de los destinos. Desde el albergue de Vitoria, y del 27 al 29 de abril, podrás disfrutar de una estupenda **ruta cultural por Vitoria-Gasteiz**. Su precio es de 60 euros y de **50 euros** con tu Carné Joven. Y si prefieres la acción, del 14 al 16 de septiembre tendrás la ocasión de hospedarte en el albergue de Isla de Zuhatza y realizar **actividades naúticas** como vela, remo, piragua, windsurf..., entre otras. En esta ocasión, el precio es también de 60 euros y de **50 euros** con tu Carné Joven.

Si quieres disfrutar de estas aventuras, apúntante. El plazo de inscripción finaliza siete días antes del comienzo de la actividad.

# agenda

## noticias concursos campañas ferias noticias concursos campañas ferias

### Actividades juveniles en Huesca

Durante este primer trimestre del año, Huesca va a acoger varias actividades culturales dirigidas especialmente a los jóvenes. Entre ellas, se encuentra la representación teatral del grupo de teatro del Instituto Aragonés de la Juventud, que escenificará la obra "Con la vida del otro" de Carlos Llopis. La cita será el 17 de marzo en el salón de actos del Centro Cultural el Matadero. Y si te gusta la música, podrás acudir al concierto de la Banda del 4º Encuentro de Jóvenes Músicos que organizó en el Instituto Aragonés de la Juventud en Albarracín y que tendrá lugar el 15 de abril en el salón de actos del colegio Salesianos San Bernardo.

### Ibercaja organiza un ciclo de cine joven aragonés

Durante los días 8, 15 y 22 de marzo, Ibercaja Zentrum acogerá el ciclo "Cine joven aragonés", que está coordinado y presentado por Kike Mora, del departamento de Historia del Arte de la Universidad de Zaragoza. Dentro de este ciclo, cuyo objetivo es difundir las propuestas de los jóvenes realizadores aragoneses, se proyectarán diversos cortometrajes y se abrirá un debate en torno a los temas relacionados con el cine, como la producción de un cortometraje, géneros y formas estéticas o la relación entre el cine y la sociedad actual. Y es que, además de exhibir las obras de los directores, este ciclo pretende ser también un foro de debate para entrar en contacto con los espectadores.

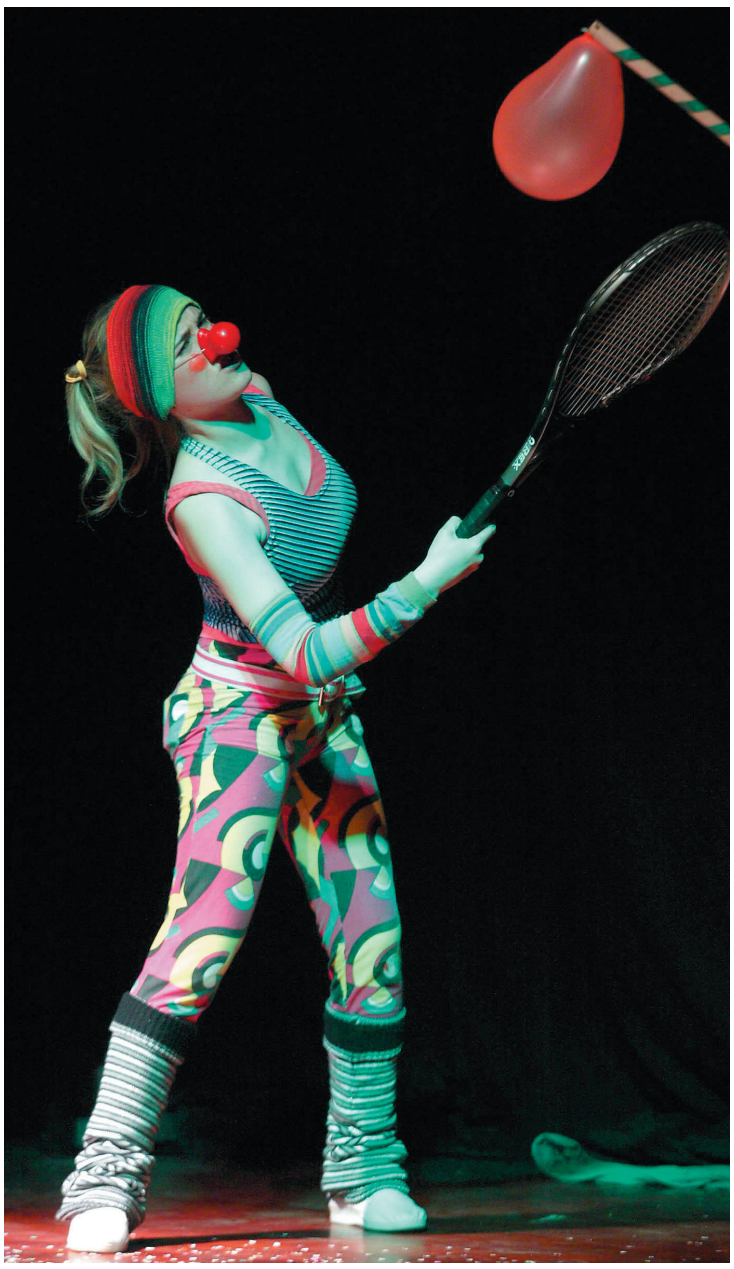

### Autoempleo, prácticas y trabajo en Alemania

Si quieres obtener información sobre el autoempleo, mini-empleos (una modalidad de empleo de baja remuneración muy solicitada por estudiantes o mujeres) o prácticas profesionales en Alemania, puedes consultar la página web de la Consejería de Trabajo y Asuntos Sociales de la Embajada de España en Alemania. En su apartado de publicaciones hay hojas informativas sobre las subvenciones del Gobierno Federal para el fomento del autoempleo; los mini-empleos y sobre la regulación de las prácticas obligatorias y voluntarias antes y tras acabar los estudios.
Más información: www.consejeriadetrabajo.de/Publicaciones

### Tebeos en el Centro Joaquín Roncal de la Cai

Bajo el título "Aragón, Tierra de Tebeos", el Centro Joaquín Roncal de la Cai acogerá hasta finales de febrero un programa de actividades que gira en torno al mundo del cómic. Dentro de ellas, destaca la exposición "El tebeo aragonés", que está abierta de lunes a viernes, de 18.00 a 21.00 y el sábado de 11.00 a 14.00 y de 18.00 a 21.00, que podrá verse hasta el 28 de febrero.

### Nueva convocatoria de la Muestra de Arte Joven, Concurso de Literatura Joven y Certamen de Cómic

Si tienes inquietudes artísticas, un año más vas a poder participar en una nueva edición de la Muestra de Arte Joven, Concurso de Literatura Joven y Certamen de Cómic, cuya convocatoria de 2007 saldrá publicada en el mes de marzo. Ya sabes que pueden participar todos los jóvenes de entre 18 y 30 años, cumplidos a 31 de diciembre de 2007, y que hayan escrito una obra literaria, realizado algún cómic o sean autores de alguna obra de arte (dibujos, instalaciones, pinturas, grabados, fotografías). Así que, si quieres participar o tienes algún amigo interesado, sigue atento a la convocatoria de las bases del concurso. Ya sabes, que tendrás que entregar las obras con la documentación correspondiente en las sedes del Instituto Aragonés de la Juventud en Huesca, Teruel o Zaragoza o en las Oficinas de Información Joven de los municipios o comarcas. No olvides que tanto en la Muestra de Arte Joven como en el Concurso de Literatura Joven y el Certamen de Cómic se entregarán varios premios en cada modalidad que, además del reconocimiento al trabajo, están dotados con cantidades que van desde los 300 a los 2.500 euros.

## direcciones de interés direcciones de interés direcciones de interés

**Direcciones del Departamento de Servicios Sociales y Familia del Gobierno de Aragón**

■ Departamento de Servicios Sociales y Familia del Gobierno de Aragón.
Zaragoza: Camino de las Torres, 73.
Tfno: 976 714 903
Huesca: calle Ricardo del Arco, 6.
Tfno: 974 293 168
Teruel: calle San Francisco, 1.
Tfno: 978 643 024
Web: www.aragon.es

■ Instituto Aragonés de la Juventud (IAJ).
Zaragoza: calle Franco y López, 4.
Tfno: 976 716 810
Huesca: calle Ricardo del Arco, 6.
Tfno: 974 293 025
Teruel: calle San Francisco, 1.
Tfno: 978 641 270
menos30.iaj@aragon.es

■ Servicio de Orientación Profesional para el Empleo.
Tfno: 976 716 847
orientacion.iaj@aragon.es

■ Servicio de Asesoramiento Empresarial.
info@empresarias.es

■ Servicio de Información y Asesoramiento Empresarial.
Tfno: 976 712 784
emprender.iaj@aragon.es

■ Telejoven.
Tfno: 902 111 280
www.telejoven.com
telejoven@telejoven.com

■ Oficina del Carné Joven.
Zaragoza: Calle Franco y López, 4.
Tfno: 976 306 694
www.carnejoven.org
carnejoven@aragon.es

■ Red Aragonesa de Albergues Juveniles Central de Reservas.
Tfno: 902 088 905
www.reaj.com

■ Red de Información Juvenil.
Zaragoza. Tfno: 976 716 810
Huesca: Tfno: 974 293 025
Teruel: Tfno: 978 641 270

■ Oficina del Carné Familiar.
Zaragoza: calle María Moliner, 43.
Tfnos: 976 271 518
y 902 480 400

■ Instituto Aragonés de la Mujer (IAM).
Zaragoza: Camino de las Torres, 73.
Tfno: 976 716 720
Huesca: calle Ricardo del Arco, 6.
Tfno: 974 293 031
Teruel: calle San Francisco, 1.
Tfno: 978 641 050
Teléfono 24 horas de atención a las víctimas de la violencia de género: 900 504 405

■ Servicio de Asesoramiento Laboral.
iamlaboral@aragon.es

■ Dirección General de Familia.
Zaragoza: Camino de las Torres, 73
Tfno: 976 714 913
Huesca: calle Ricardo del Arco, 6.
Tfno: 974 293 017
Teruel: calle San Francisco, 1.
Tfno: 978 643 024

■ Instituto Aragonés de Servicios Sociales (IASS).
Zaragoza: calle Cesáreo Alierta, 9-11.
Tfno: 976 715 600
Huesca: plaza Santo Domingo, 3-4.
Tfno: 974 293 333
Teruel: avenida Sanz Gadea, 2.
Tfno: 978 641 313

# en las aulas

## El IES Lucas Mallada en el Parlamento Europeo

Treinta estudiantes del IES Lucas Mallada de Huesca visitaron el Parlamento Europeo en Estrasburgo el pasado mes de octubre. Esta visita se ha producido en el marco del concurso Euroscola, que ganaron en la última edición.

Durante su estancia en Estrasburgo, los estudiantes disfrutaron de una jornada muy intensa junto con otros casi 400 estudiantes de otros países. Además de la experiencia enriquecedora de conocer a otros jóvenes y culturas, los alumnos del IES Lucas Mallada pudieron convertirse en parlamentarios europeos por un día, ver el hemiciclo y conocer de la mano de tres eurodiputados la división de la Unión Europea en sus distintos órganos ejecutivos. Distribuidos en grupos, los jóvenes oscenses trabajaron sobre diferentes temas como "La Constitución europea", "Problemas medioambientales", "Cómo nos unen los deportes" y "La instrucción en la Unión". Un día intenso que los alumnos del IES Lucas Mallada de Huesca califican de "experiencia enriquecedora porque entramos en contacto con nuevas culturas y nos obligamos a formar un grupo homogéneo dentro de la diversidad".

## Intercambio en el CES Valle de Benasque

El pasado mes de diciembre en el CES Valle de Benasque se celebró un intercambio con el colegio francés François Cazet de St. Béat. Estos alumnos fueron recibidos con un ágape de bienvenida que prepararon los propios estudiantes de 4º de ESO.

En el transcurso del encuentro se llevaron a cabo diferentes actividades como juegos de conocimiento, talleres y esquí..., entre otros, con el fin de poder practicar otro idioma, conocer otra cultura y favorecer la convivencia entre los dos centros.

Una de las actividades más participativas fue el taller de postres. En él, se contó con la colaboración de las familias del lugar. Su resultado se pudo degustar en la comida de despedida.

Una vez terminado el intercambio, dentro de unos meses, los alumnos del CES Valle de Benasque podrán viajar hasta St. Béat para reencontrarse con sus amigos y vivir nuevas experiencias.

## Olimpiada Matemática en España

Más de 100 jóvenes aragoneses participan en la Olimpiada Matemática en España, en su 43 edición, de la que ya se celebró el pasado 19 de enero su fase regional en las tres capitales aragonesas. De esta fase salieron los representantes que asistirán a la fase nacional para traerse a Aragón alguna de las medallas ganadoras. El encuentro nacional de Olimpiada Matemática, actividad dirigida a los estudiantes de Bachillerato aficionados a la Ciencia de Pitágoras, tendrá lugar en Torrelodones. Los seis mejores estudiantes que demuestren su habilidad en esta disciplina en la fase nacional podrán viajar este verano a Vietnam.

## Actividades de ocio en el IES Ramón J. Sénder

En el IES Ramón J. Sénder de Fraga (Huesca) se realizan diversas actividades de ocio y tiempo libre como teatro. En este curso escolar 2006-2007 se han formado tres grupos en esta área. El primero de ellos es de alumnos de 1º de ESO, quienes están preparando una representación teatral de una obra escogida de entre diferentes lecturas. El segundo grupo, de alumnos de 2º a 4º de ESO, trabaja en el montaje de su propia obra teatral, y el tercer grupo, de teatro independente y formado por alumnos de 4º de ESO, Garantía Social y Bachillerato, está realizando el guión y su propio escenario.

## El IES Juan Lanuza de Borja te invita a leer

Como en anteriores cursos, el IES Juan de Lanuza de Borja está participando en el programa de "Invitación a la lectura" en el que participan alumnos de 1º de Bachillerato.

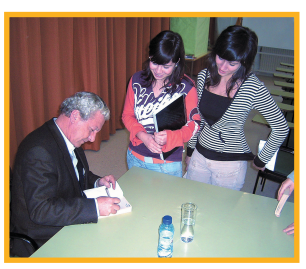

Dentro de este programa, el pasado 17 de enero se recibió la visita en el instituto del escritor Jorge Martínez Reverte, que compartió con los alumnos sus experiencias e ideas sobre su libro "Soldado de poca fortuna" durante una amena e interesante conversación.

A lo largo del curso, está previsto que los jóvenes puedan asistir a otras charlas. De momento, en el mes de marzo, los alumnos participantes en este programa de lectura tendrán la ocasión de compartir experiencias con la cantante zaragozana Carmen París en una charla que se realizará también con alumnos de otros institutos.

## ALUMNOS DE HOSTELERÍA EN MADRID

Alumnos de la Escuela Superior de Hostelería de Aragón en Teruel se desplazaron en febrero a Madrid para asistir a la Feria Internacional de Turismo (FITUR), dentro de la cual se celebró el Día de Aragón. Para este evento, los jóvenes, a petición del Departamento de Industria, Comercio y Turismo del Gobierno de Aragón, se encargaron de preparar el buffet para alrededor de 400 personas que se sirvió en el hotel Meliá Castilla.

## UN NUEVO RETO ALCOA

Cerca de 38 equipos de los IES Pirineos y Domingo Miral de Jaca y del IES Alberto Magno y Biello Aragón de Sabiñánigo representarán al Altoaragón en la V edición del RetoAlcoa, intentando repetir el éxito de los estudiantes del IES San Alberto Magno en 2006. Este programa educativo de educación empresarial, patrocinado por la Fundación Alcoa y organizado por la Fundación Junior Achievement España, ha arrancado con la participación de 200 equipos de jóvenes de 16 a 19 años de Huesca, Barcelona, Lugo, Navarra, Toledo, La Coruña, Vizcaya y Alicante. Los 8 equipos con más puntuación por su habilidad en la dirección de una empresa ficticia participarán en abril en la final que se celebrará en Madrid.

# amigos al otro lado

TELEJOVEN

www.telejoven.com

telejoven@telejoven.com

902 11 12 80

¿Tienes dudas sobre temas como el sexo, drogas, problemas de relación con los demás...? Ahora puedes solucionarlas a través de Telejoven, un servicio del Instituto Aragonés de la Juventud, en colaboración con el Instituto de la Juventud de España (INJUVE), para jóvenes de 14 a 30 años. Mediante el soporte de las nuevas tecnologías, puedes solucionar todas tus dudas con profesionales y expertos que están al otro lado para ayudarte y asesorarte en los temas que plantees.

preguntas Y dudas

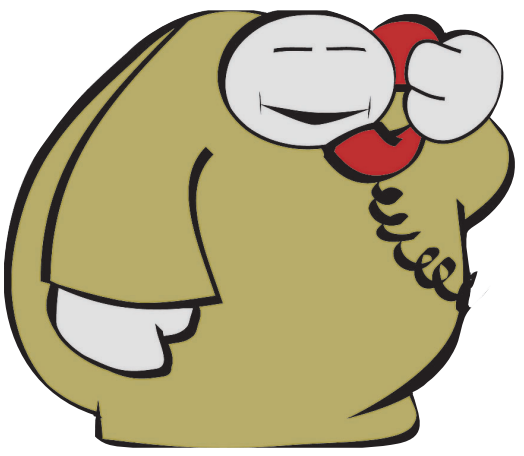

# Síguemesindrogas.com

**Prevenir la drogodependencia en los jóvenes durante el ocio nocturno es el objetivo de la campaña "siguemesindrogas.com" puesta en marcha por la Dirección General de Salud Pública del Gobierno de Aragón y el Instituto Aragonés de la Juventud.**

**Esta campaña, dirigida a los jóvenes de 14 a 30 años, se llevará a cabo a través del envío de mensajes de móvil en los que se concienciará del riesgo del consumo abusivo de alcohol, tabaco, cannabis y cocaína durante el tiempo de ocio.**

**Estos mensajes tendrán diferentes contenidos. Entre ellos, por ejemplo, tiras cómicas que se enviarán a los móviles y en las que se darán a conocer los riesgos del consumo de estas sustancias. Además, a través del teléfono móvil también se llevarán a cabo encuestas para conocer el grado de alcoholemia, y se difundirá una agenda de eventos alternativos. También se enviarán mensajes con juegos para móviles en los que se simulará el efecto que produce el consumo de ciertas sustancias.**

**Estos juegos, cómics..., se pueden conseguir enviando un SMS al 5195 con el texto SIGUEME (coste del mensaje 0,15 euros + IVA) o accediendo a través del navegador wap a http: siguesindrogras.com**

## Búlgaros y rumanos, ahora también europeos

El 1 de enero de este año se ha hecho efectiva la entrada de Rumanía y Bulgaria en la Unión Europea como países miembro de pleno derecho, incorporación para la que en España se ha aprobado una moratoria de dos años para la plena aplicación de la libre circulación de los trabajadores de estos estados.

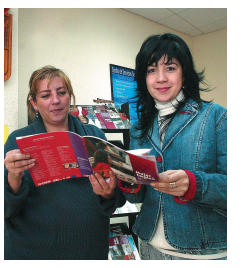

Esta moratoria afecta exclusivamente a los ciudadanos rumanos y bulgaros que deseen una autorización de residencia para trabajar por cuenta ajena. En estos casos, el empresario o empleador que quiera contratar a un trabajador rumano o búlgaro que no tenga autorización para trabajar deberá presentar una solicitud en las Oficinas de Extranjería o Áreas de Trabajo y Asuntos Sociales de las Subdelegaciones del Gobierno. Una vez que el organismo competente informe favorablemente sobre la solicitud, si el extranjero reside en Bulgaria o Rumanía deberá solicitar al consulado correspondiente el visado. Si ya reside en España, tendrá que tramitar la tarjeta de identidad de extranjero sin necesidad de volver a su país.

El inicio de la actividad laboral y el alta en la Seguridad Social sólo se podrá efectuar cuando la persona haya entrado en España con el visado o se haya obtenido la autorización de residencia y trabajo.

Los ciudadanos búlgaros y rumanos que no quieran trabajar por cuenta ajena, sólo necesitan tarjeta de residencia comunitaria aquellos que desarrollen actividades no lucrativas. Estudiantes y trabajadores por cuenta propia sólo precisan el pasaporte en vigor.

## seXo droGas soLedad ansieDad proBlemas con la Comida tu relAción con los deMás decisiOnes desilUsiones tRisteza

# Emancipación

## Vivienda joven

**Como ya te hemos explicado en otros números de Menos 30, tienes a tu disposición la Oficina de Emancipación en la que se asesora sobre vivienda, empleo y autoempleo. Dentro del área de Vivienda Joven, te ofrece información sobre el alquiler y compraventa de viviendas, información jurídica especializada, préstamos hipotecarios, trámites en el Registro de la Propiedad, cómo compartir habitación, subvenciones...**

**Este servicio es gratuito y abierto a todos los jóvenes, y a través de él puedes plantear todas las dudas que tengas. Un equipo de profesionales responderá a todas ellas de forma personalizada e individualizada. Además desde las oficinas del Instituto Aragonés de la Juventud puedes consultar grauitamente Internet, así como realizar gestiones telefónicas y administrativas relacionadas con la adquisición o alquiler de una vivienda.**

**Para contactar con la Oficina de Emancipación, en cualquiera de sus áreas, ya sabes que puedes acudir a las sedes del Instituto Aragonés de la Juventud, llamar al 976 71 69 90, entrar en www.aragon.es o www.emancipacionjoven.es o enviar un e-mail a emancipacion.iaj@aragon.es**

## Asesoría empresarial

**En la Oficina de Emancipación también se ofrece asesoramiento sobre proyectos empresariales y profesionales a jóvenes emprendedores. Esta actividad, que el Instituto Aragonés de la Juventud realiza en colaboración con el Instituto Aragonés de Empleo y el Instituto Aragonés de Fomento del Gobierno de Aragón, contempla diversas áreas de actuación.**

**De esta manera, se imparten charlas sobre información y motivación para el autoempleo para acercar a los jóvenes esta opción laboral, además de asesorar sobre proyectos empresariales de forma individual y tutorizada. Entre otras acciones, también se imparten cursos sobre Elaboración de Proyectos Empresariales, para formar e informar sobre la puesta en marcha de un negocio, entre otras actuaciones.**

**Hasta el momento, muchos jóvenes han acudido ya a este servicio, sobre todo, para asesorarse sobre proyectos relacionados con el sector de los servicios personales, así como servicios a la industria-ingeniería y, en menor medida, agencias de viajes, transporte y distribución... Principalmente, los usuarios han sido jóvenes de entre 16 y 25 años.**

## Orientación profesional

**Y además de asesorar sobre proyectos empresariales, desde el Instituto Aragonés de la Juventud también se presta el servicio de Orientación Profesional para facilitar el acceso de los jóvenes al mercado laboral, así como ofrecer información sobre la oferta formativa en Aragón, España y el extranjero.**

**Toda esta información se proporciona a través de varias actuaciones. Entre ellas, por ejemplo, destacan las tutorías individualizadas en las que un equipo de profesionales analiza las necesidades personales y el objetivo profesional que cada uno busca.**

**Otra de las acciones son los talleres grupales dentro de los que se desarrollan el taller de entrevista (para aprender a afrontar una entrevista de trabajo) y el taller de búsqueda activa de empleo (análisis de los recursos y herramientas existentes en Aragón para buscar trabajo).**

**Además, también se llevan a cabo otras acciones como dinámicas de grupo o entrevistas grabadas que te ayuden ante el proceso de selección de un puesto de trabajo.**

# en directo

# “Hacemos políticas de juventud realistas y útiles”

**MENOS30.** Desde que llegó a la consejería de Servicios Sociales y Familia del Gobierno de Aragón, de la que dependen las políticas de Juventud, ¿qué iniciativas se han venido desarrollando?

**MIGUEL FERRER.** La principal ha sido la aprobación del Plan de Juventud de Aragón 2005-2008 y la tramitación de la Ley de Juventud 2007 en las Cortes de Aragón que, en estos momentos, está a falta de los últimos detalles. La verdad es que las enmiendas que se han presentado por los distintos grupos han modificado muy poco el texto definitivo de la ley, que pretende ser un marco de garantía para los derechos de los jóvenes en todos aquellos aspectos que les afectan como el empleo, vivienda, educación, formación, movilidad..., al mismo tiempo que se implica a todos los órganos competentes en la adopción de medidas que faciliten el ejercicio de los derechos de los jóvenes aragoneses. En relación al Plan Juventud de Aragón, que recoge las líneas estratégicas a desarrollar para una política integral de juventud, estamos ahora haciendo una evaluación de cómo ha transcurrido en estos dos años para ver qué se ha cumplido y en qué aspectos habría que hacer un poco más de hincapié. Pero en todo caso, es un instrumento que nos puede servir para rediseñar y reorientar las políticas de Juventud del Departamento. Lo único que pretendemos es que las políticas de Juventud sean realistas y basadas en las aptitudes y actitudes de los jóvenes, y que no se alejen de lo que la juventud quiere y que sean útiles.

**M30.** Recientemente se celebró la II Semana de la Juventud Europea y el I Congreso de la Juventud, ¿cómo ha sido esta experiencia?

**MF.** Fue un éxito total tanto de participantes como de las conclusiones que se sacaron de estas jornadas. Desde luego, en la política del Departamento se va a seguir contando con los jóvenes para rediseñar y aumentar en lo posible las políticas de Juventud.

**M30.** Otra de las líneas de actuación es la Red Aragonesa de Albergues Juveniles. ¿Como se va a seguir trabajando?

**MF.** Se han adherido varios establecimientos. Nosotros pretendemos incentivar, sobre todo, los lugares de ocio y albergues para los jóvenes, y creo que en ese aspecto se está llevando una buena política de adherir establecimientos emblemáticos de Aragón y que pueden servir para que esta red, que es de las más importantes de España, todavía se fortalezca más. Además, el hecho de que establecimientos privados quieran adherirse indica que las políticas de Juventud que se están llevando son adecuadas.

ALFONSO REYES

## MIGUEL FERRER

### CONSEJERO DE SERVICIOS SOCIALES Y FAMILIA

**M30.** ¿Qué papel juega el Instituto Aragonés de la Juventud en el desarrollo de las políticas del Departamento?

**MF.** Creo que el Instituto está siendo un dinamizador importante de todas estas políticas, se ha ido consolidando y estamos dando unas buenas actuaciones. Este año gestionará 9.607.666,93 euros, un 28,35 por ciento más, que se destinarán a diferentes medidas como las Ayudas a la Emancipación Joven y a la mejora de instalaciones juveniles como la Residencia Juvenil Baltasar Gracián, la Luis Buñuel de Teruel..., que supondrán 934.623 euros. Entre otras actuaciones, también quiero destacar la firma de un convenio para atender a los jóvenes emprendedores.

**M30.** ¿Llegan adecuadamente todos los servicios a las comarcas?

**MF.** Hemos instalado puntos de información para jóvenes en prácticamente todas las comarcas, aparte de en otras instalaciones a las que la gente joven tiene acceso. Creo que están llegando a una buena parte de la población, pero hay que seguir insistiendo porque se percibe que aún hay sectores que no participan activamente.

**M30.** El Carné Joven en Aragón es uno de los programas de más aceptación, ¿cómo se ha logrado?

**MF.** Por la apuesta que ha hecho el Instituto para promocionarlo y su distribución a través de las oficinas de la red comercial de Caja Inmaculada e Ibercaja, lo que nos hace llegar mejor a muchos sitios.

**M30.** ¿Hay todavía alguna carencia en materia de Juventud?

**MF.** Tal vez en el tiempo libre. Creo que ese es uno de nuestros retos futuros. Tenemos que aumentar esos puntos en los que los jóvenes puedan estar y que los saque de los sitios habituales de reunión como los bares... Hay que utilizar instalaciones públicas que puedan abrir con otros horarios más flexibles.

# universidad

## ERASMUS 2007

La Universidad de Zaragoza es una de las más populares entre los estudiantes extranjeros que vienen a España. Ahora, nuevos alumnos llegan al campus

El programa Erasmus es uno de los que mayor aceptación tiene entre los estudiantes europeos. Y dentro de él, la Universidad de Zaragoza juega un papel fundamental, ya que es uno de los 20 campus más populares entre los estudiantes Erasmus y, como consecuencia, de los que más alumnos extranjeros recibe. Por ejemplo, tan sólo en el anterior programa recibió un total de 280 estudiantes extranjeros.

Pero, además, también es uno de los más activos en el envío de estudiantes a otras Universidades europeas. En concreto, ocupa la décima posición, ya que 808 alumnos de la Universidad de Zaragoza participaron en este programa y continuaron sus estudios en otros centros.

Si estás pensando en apuntarte a este programa, del que ahora se celebra su 20 aniversario aún estás a tiempo, ya que el plazo permanecerá abierto hasta el próximo 15 de marzo.

Si quieres obtener más información al respecto, puedes entrar en la página de la Universidad de Zaragoza. En concreto, el enlace web es http://wzar.unizar.es/servicios/inter/ProgrInterc01h3.htm

**Una guía especial**

Y para los alumnos extranjeros que llegan a Zaragoza, AIESEC, la plataforma internacional para que los jóvenes descubran y desarrollen su potencial para causar un impacto positivo en la sociedad, edita la Guía Erasmus AIESEC, que se entrega a todos los estudiantes universitarios del programa Erasmus durante el acto de presentación en la Universidad de Zaragoza.

Esta guía, que se entrega de forma gratuita, recoge información de interés sobre Zaragoza como números de teléfono de los consulados, teléfonos de emergencias, horarios comerciales y de ocio, museos y monumentos más relevantes, teléfonos de transportes urbanos e interurbanos y autobús turístico, entre otros. La guía se distribuye dos veces al año, coincidiendo con el inicio de los cuatrimestres de clase.

Además de esta iniciativa, AIESEC desarrolla otras muchas actividades a lo largo del año. Entre ellas, se encuentran conferencias, presentaciones de las prácticas en las distintas facultades, cursos dentro de la facultad, ciclos de conferencias sobre responsabilidad social corporativa, celebración del Día Internacional AIESEC en Zaragoza... Con todas ellas, se pretende fomentar la proactividad de los jóvenes.

## Un nuevo punto cultural

Para facilitar que los jóvenes en Zaragoza realicen actividades culturales como conciertos en directo, el Colegio Mayor Santa Isabel ha tomado la iniciativa para poner fin a esta situación y que el propio centro se convierta en el punto de encuentro musical de los jóvenes aragoneses, además de ampliar así las actividades de ocio en la ciudad e impulsar la música aragonesa actual. Si tienes tu grupo de música y quieres tocar o te gusta ir a conciertos, los viernes de 22.00 a 00.30 está previsto que se lleven a cabo dos actuaciones de diferentes estilos musicales.

## CICLO DE ORQUESTAS UNIVERSITARIAS

Hasta el mes de mayo se celebrará el Ciclo Internacional de Orquestas Universitarias que este año llega a su séptima edición. Organizado por el Área de Cultura de la Universidad de Zaragoza junto con el Departamento de Educación, Cultura y Deportes del Gobierno de Aragón y la Obra Cultural de Caja Inmaculada, este año está previsto que se celebren cinco conciertos con la participación de la Orquesta del Real Conservatorio Superior de Música Victoria Eugenia de Granada (celebrado el 26 de enero), la Orquesta del Conservatorio Superior de Música de La Coruña (16 de marzo), la Camerata Strumentale dell'Università di Salerno de Italia (25 de marzo), la Orquesta Sinfónica de Musikene del Centro Superior de Música del País Vasco (20 de mayo) y la Orquesta Académica Metropolitana de Lisboa en Portugal (27 de mayo).

Todas las actuaciones tendrán lugar en la Sala Mozart del Auditorio de Zaragoza a las 20.00 horas. El precio de los abonos y de las entradas es de 15 y 5 euros, respectivamente, y se pueden adquirir en la red de cajeros de Caja Inmaculada o la tarde del concierto en las taquillas del Auditorio de Zaragoza.

Para más información sobre fechas y horarios, y sobre las orquestas puedes llamar al **976 762 607** por las mañanas o consultar la web **http://moncayo.unizar.es/unizara/actividadesculturales.nsf/docprincipales/D2music**

## JORNADAS PARA DAR A CONOCER LA TERAPIA OCUPACIONAL

Los próximos días 4 y 5 de mayo se celebrarán unas jornadas con motivo de la entrada en vigor de la Ley de Dependencia con las que se quiere difundir el contenido de esta ley, además del trabajo que supondrá para el colectivo de profesionales relacionados con la terapia ocupacional y la difusión de su actividad.

Estas jornadas, que tendrán lugar en la Escuela Universitaria de Ciencias de la Salud de Zaragoza durante el viernes por la tarde y el sábado por la mañana, han sido organizadas por un grupo de estudiantes de tercer curso de Terapia Ocupacional, así como por la dirección del centro y profesorado de la carrera.

Durante esos dos días de jornada se tratarán diferentes temas. Pero el principal y que es uno de los motivos por los que se ha organizado este evento, es la difusión del trabajo de terapia ocupacional, que es desconocido de forma generalizada en España, mientras que en otros países, como Inglaterra, está reconocida su importancia y la labor de estos profesionales.

# II edición del concurso viaje de estudios

c a r n é j o v e n

¿Quieres conseguir 3.000 euros para tu viaje de estudios? Coge tu Carné Joven y participa en la II edición del Concurso de Viaje de Estudios que organiza el Instituto Aragonés de la Juventud, a través de Carné Joven

Los alumnos de los IES Valle del Jiloca de Calamocha (Teruel), IES Río Gállego de Zaragoza y la Escuela de Arte de Huesca pudieron disfrutar el año pasado de 3.000 euros cada centro para organizar su viaje de estudios, ya que fueron los ganadores de la I edición del Concurso de Viaje de Estudios.

Y este año, tú puedes ser el afortunado, ya que el Instituto Aragonés de la Juventud, a través de la oficina de Carné Joven, ha convocado la II edición del Concurso de Viaje de Estudios para el curso 2006- 2007 al que puedes presentarte sólo por estudiar en un centro de Zaragoza, Huesca o Teruel y ser titular del Carné Joven, en cualquiera de sus dos modalidades.

**¿Cómo puedo participar?**
Es muy sencillo. Tan sólo tienes que formar un grupo mínimo de 25 estudiantes que vayan a participar en el viaje de estudios y que sean titulares del Carné Joven Euro <26 o Carné Joven +26. Una vez reunido el grupo, tienes que cumplimentar un formulario y enviarlo antes del 30 de marzo de 2007.

**Bases del concurso**
■ El viaje de estudios deberá realizarse entre el 1 de enero y el 30 de junio de 2007.

■ El grupo deberá contar con un mínimo de 25 personas. Todos los miembros tendrán entre 14 y 30 años (ambos inclusive, ser estudiantes, estar en posesión del Carné Joven Euro >26 y Carné Joven +26 vigente y ser alumnos de centros de estudios de Huesca, Teruel o Zaragoza.

■ Cada grupo deberá designar a un responsable que será el interlocutor durante el desarrollo del concurso. Esta persona se ocupará además de cumplimentar el formulario que se facilita en el portal www.carnejoven.es y enviarlo por correo electrónico a carnejoven@carnejoven.es o bien a través de correo postal al Instituto Aragonés de la Juventud. Oficina de Carné Joven, en la calle Franco y López, 4. 50005 de Zaragoza.

El grupo ganador en cada una de las tres provincias deberá aportar las fotocopias del Carné Joven y DNI de todos los usuarios para poder recibir el premio.

**Sorteo y ganadores**
El 2 de abril se hará el sorteo. El resultado se publicará en la página www.carnejoven.es Además, se contactará directamente con el responsable del grupo ganador a través del teléfono que se haya indicado en el formulario.

**Premio**
El premio de la II edición del Concurso de Viaje de Estudios consiste en el pago del importe destinado únicamente al viaje de estudios del grupo con un límite máximo de 3.000 euros en cada una de las tres provincias. El pago se hará efectivo tras presentar la factura en la que deberá figurar el importe de dicho viaje (alojamiento, transporte, manutención...). El pago se realizará mediante transferencia a la cuenta que designe el representante del grupo.

**Consideraciones**
■ Recuerda que la participación en el sorteo supone la total aceptación de las bases del concurso.

■ No te olvides de que por ser titular de Carné Joven Euro <26 o Carné Joven +26, el Seguro de Asistencia en Viajes te sale gratis. De esta manera, al precio del viaje de estudios podrás restarle el coste de este seguro y ahorrarte unos cuantos euros. Este seguro, que tiene validez en todo el mundo, cubre cualquier incidencia a partir de 30 kilómetros de tu domicilio, además de otras muchas coberturas que puedes consultar en la web www.carnejoven.es

■ Y además, con tu Carné Joven Euro <26 obtendrás descuentos importantes, por ejemplo, en las entradas a museos, transportes, alojamiento...

**¡¡¡¡No olvides meterlo en tu maleta antes de salir de viaje!!!!**

Recuerda, reúne un grupo de 25 personas, rellena el formulario que puedes descargar en www.carnejoven.es y envíalo por correo electrónico a carnejoven@carnejoven.es o bien por correo postal a:
Instituto Aragonés de la Juventud
Oficina del Carné Joven
C/ Franco y López, 4
50005 Zaragoza

# Consigue entradas para la Expo

Entre las numerosas ventajas que te ofrece tu Carné Joven se encuentran los descuentos que puedes obtener sobre el precio de las entradas para visitar la Exposición Internacional Zaragoza 2008.

Con tu Carné Joven puedes beneficiarte de precios reducidos en la compra de entradas de 3 días, que podrás utilizar durante días consecutivos o no durante la celebración de la Expo 2008.

¿Cómo puedes comprarlas? Puedes adquir hasta dos entradas por cada Carné Joven. Si tienes el Carné Joven Euro<26Visa Electrón podrás adquirirlas directamente en los cajeros automáticos de tu entidad financiera. Y si eres titular del Carné Joven Euro<26 Clásico o Carné Joven +26 podrás comprarlas en la Oficina de Carné Joven. Para ello, puedes llamar al 976 71 68 56 o enviar un correo elecrónico al e-mail: carnejoven@carnejoven.es

Recuerda que al recoger las entradas hay que aportar una fotocopia del Carné Joven y el resguardo de su importe si se ha hecho efectivo en Ibercaja o Caja Inmaculada. No te olvides tampoco de tu Carné Joven en vigor a la hora de entrar al reciento de la Expo, porque su presentación es obligatoria.

**PRECIOS VÁLIDOS HASTA EL 13 DE JUNIO DE 2007**

**Entrada de 3 días**
■ Adulto: 47,70 euros
■ Joven (15 a 17 años): 35,80 euros
■ Con Carné Joven +26: 42,00 euros
■ Con Carné Joven Euro <26: 31,50 euros

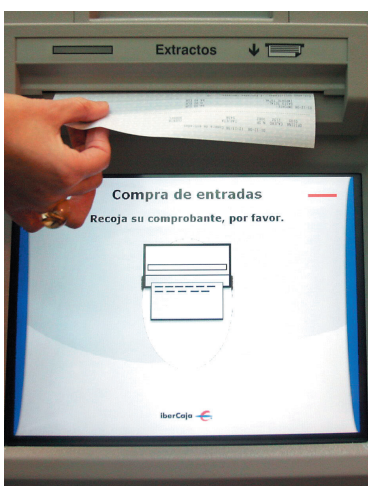

Carné Joven Carné Joven Carné Joven Carné Joven Carné Joven Carné Joven

# EL CARNÉ JOVEN EN ARAGÓN

Un estudio sobre el programa del Carné Joven permite conocer su grado de implantación en Aragón y sentar las bases de futuras actuaciones

El Instituto Aragonés de la Juventud ha encargado recientemente un estudio sobre el programa Carné Joven con el fin de poder hacer una evaluación de las actuaciones del presente y valorar posibles decisiones de cara al futuro, y asegurar y ofrecer así servicios acordes con las necesidades de la juventud aragonesa actual.

Este estudio, que ha sido realizado por el grupo de Estudios de Ordenación del Territorio (GEOT) de la Universidad de Zaragoza, analizó varios aspectos sobre la satisfacción del trabajo realizado a lo largo de casi estos 20 años de andadura, período desde el que el Instituto Aragonés de la Juventud se hizo cargo del programa europeo Carné Joven Euro <26 del Gobierno de Aragón y que contó inicialmente con el apoyo de Ibercaja y, después, con el de Caja Inmaculada en sus últimos 4 años.

Además de analizar este grado de satisfacción, el estudio se ha centrado también en el análisis de otros temas. Entre ellos cómo se puede mejorar el programa, los puntos de interés de los jóvenes en los próximos años, su implantación en las capitales, municipios y comarcas, en qué puntos geográficos hay que hacer más esfuerzos de promoción y difusión, si están o no satisfechos los establecimientos adheridos y qué se puede hacer para generar más valor para ellos y para sus usuarios.

Este estudio ha reflejado importantes conclusiones sobre el programa Carné Joven que cuenta con una gran implantación en Aragón, siendo esta una de las Comunidades Autónomas de España en las que mayor grado de penetración tiene el Carné Joven. En numerosas ocasiones, Aragón ha sido visitada por otras Autonomías para conocer la experiencia aragonesa, que también se ha ido a contar a otras ciudades. La implantación en Aragón del Carné Joven ha contribuido a que recientemente España recibiera el Hércules de Oro en la Conferencia Europea de Bulgaria.

Aquí te presentamos algunas conclusiones que refleja el estudio en relación a la población aragonesa, sobre los titulares del Carné Joven, la oferta de servicios y el programa visto desde los establecimientos colaboradores.

## Conclusiones

■ **Población aragonesa**
El estudio refleja que se ha iniciado un proceso de crecimiento poblacional que cambia la tendencia general regresiva de las últimas décadas, aunque todavía sigue habiendo municipios pequeños que pierden población, mientras los grandes crecen significativamente. Así, cabe decir que se ha cerrado un ciclo demográfico en el que se mostraba una cierta tendencia a la despoblación en Aragón.

■ **Titulares del Carné Joven**
El programa Carné Joven se ha mantenido a lo largo de 19 años. Hoy en día, casi 70.000 jóvenes aragoneses son titulares del Carné Joven. De ellos, alrededor de 62.127 tienen el Carné Joven Euro <26, y 7.714 poseen el Carné Joven +26. En la capital aragonesa son titulares del carné el 42,3 por ciento de los jóvenes de 15 a 24 años, según datos a 31 de diciembre de 2005. Esta tasa es ligeramente inferior en Aragón, el 34,7 por ciento, por la reciente implantación del programa en las comarcas.

En relación a la edad de los titulares del Carné Joven, el estudio refleja que hay más posibilidades de crecer en los grupos jóvenes de menos edad. Asimismo, indica que las chicas han aceptado muy bien las condiciones del programa, siendo mayoría entre los usuarios.

El reto ahora es hacer llegar las ventajas del programa Carné Joven a la población más jóven e incorporar a los inmigrantes. Y, para ello, según indica el informe, habrá que reforzar el atractivo de las ofertas de los establecimientos y hacer un mayor esfuerzo de comunicación entre los usuarios y los propios establecimientos.

■ **Servicios**
Dentro del programa Carné Joven Euro <26 hay 2.613 ofertas y 2.008 en el Carné Joven +26, todas ellas variadas. Cabe destacar la oferta de establecimientos en las comarcas aragonesas, que es más alto que en la capital.

El estudio también recoge la actitud favorable y dispuesta de los establecimientos, incluso para adoptar cambios. No obstante, el comercio necesita que aumente la demanda y, para ello, el Instituto Aragonés de la Juventud, ha de relanzar el programa de ventajas para atraer a más jóvenes. De esta manera, se conseguirá un doble objetivo: lograr más titulares y la mejora de las ofertas, así como su ampliación por parte de los comercios.

■ **Los establecimientos**
Otro de los pilares del informe es el punto de vista que los establecimientos tienen del programa Carné Joven. En este caso, el estudio refleja que conocen dicho programa a través de la gestión realizada por los equipos de captación y renovación que periódicamente organiza el Instituto Aragonés de la Juventud. Cabe señalar el alto grado de fidelidad al programa.

Y los establecimientos también han opinado sobre los usuarios. En general, no hallan diferencias entre la clientela por razones de sexo, y las tiendas suelen incluir promociones para chicos y chicas indistintamente. La mayor parte de las compras que hacen los titulares del Carné Joven son inferiores a 20 euros. No obstante, todavía el carné, en cualquiera de sus dos modalidades, se utiliza poco para pagar, por lo que el titular no aprovecha todas las oportunidades que tiene para obtener descuentos.

# Avance 2007
## de cursos de idiomas

Una vez más, este año tienes la ocasión de realizar cursos de idiomas en el extranjero durante el verano. Aquí te ofrecemos un avance de la programación para este verano 2007

Este verano vas a poder aprender o mejorar tu inglés o francés a precios más económicos con tu Carné Joven, ya que un año más el Instituto Aragonés de la Juventud, a través de la oficina del Carné Joven, te ofrece una serie de cursos de idiomas para este verano 2007 de los que te presentamos aquí un primer avance.

Si tu idioma es el INGLÉS y tienes **más de 18 años**, puedes elegir entre varios destinos. Uno de ellos es **Australia**, continente en el que se celebrarán cursos de 15 y 25 horas semanales en las localidades de Sydney, Brisbane y Noosa, en centros de enseñanza Red Leaf-Global Village. Ya sabes que con tu Carné Joven Euro <26 y Carné Joven +26 obtendrás importantes descuentos. En este caso, los precios van **desde los 1.480 euros a los 1.760 euros**. No está incluido el billete de avión.

También podrás practicar inglés en **Canadá**, ya que es otro de los destinos a los que puedes optar si eres **mayor de 18 años**. Los cursos en este país se llevarán a cabo en Toronto o Vancouver y, además de la localidad, puedes elegir entre diferentes tipos de programa: el basic o el full, cuyas clases corren a cargo de centros de enseñanza Red Leaf-Global Village. Los precios, con descuento de tu Carné Joven, oscilan **entre los 2.435 euros a los 2.695 euros**.

Y si tienes **14 años**, también puedes estudiar inglés este verano en el extranjero. Para tí, el destino es **Canadá**, país en el que podrás cursar el programa Junior en Ontario o en British Columbia. Los precios oscilan en torno a los **2.600 euros**, aproximadamente. Si tienes **entre 16 y 17 años**, tienes la ocasión también de acudir a **Canadá** para aprender inglés dentro del Programa Teen, que también se llevará a cabo en Toronto o en Vancouver. El precio varía **desde los 2.500 a los 2.920 euros**.

Y aún hay más, porque para los jóvenes de **17 a 19 años**, se llevará a cabo el programa Young Adults en **Canadá**, concretamente, en las ciudades de Toronto o Vancouver. Aquí, el precio varía **entre los 2.400 euros y los 2.695 euros**.

En todos ellos, se incluye las lecciones de inglés semanales, así como el alojamiento en una familia nativa y otros servicios como el abono de transporte, algunas excursiones...

Pero si prefieres alojarte en una **residencia** en lugar de con una familia nativa y tienes entre **16 y 17 años**, aún tienes más posibilidades para aprender y practicar el inglés. En este caso, puedes optar por un curso en **Canadá**, que se llevará a cabo en Ontario y que tiene una duración de 4 semanas.

Su precio es de **3.180 euros**, y en él se incluyen diversos servicios como habitación individual con duchas y baños compartidos y un completo programa de actividades y visitas, entre otros.

Y si prefieres el FRANCÉS, pero tienes un buen nivel de inglés, también puedes estudiar este verano el idioma del país galo en **Canadá**, ya que se ha organizado un curso para jóvenes **de 15 a 17 años**, que se desarrollará en Montreal durante los meses de julio o agosto. Su precio va **desde los 2.395 euros a los 2.610 euros**. Ve pensando qué quieres estudiar y practicar y qué ciudad prefieres visitar este verano, ya que con los cursos, además de mejorar el idioma extranjero, podrás vivir experiencias magníficas e inolvidables y hacer nuevos amigos.

Ya sabes, si quieres pedir más información o ir reservando tu plaza en alguno de estos cursos, entra en la página web: www.carnejoven.es

**INSCRIPCIONES PARA TODAS LAS OPCIONES :**

**INSTITUTO ARAGONÉS DE LA JUVENTUD**

Oficina del Carné Joven
C/ Franco y López, 4.
50005 zaragoza

Tfno: 976 716 810

Fax: 976 716 851

WEB: www.carnejoven.es

CORREO ELECTRÓNICO:
carnejoven@carnejoven.es

www.caipuntojoven.com

tus amigos
tu música
tu espacio...
en CAI PUNTO JOVEN

el club de CAI para clientes
entre 14 y 30 años

socio
patrocinador:

EXPO ZARAGOZA 2008

ENVÍA TUS COMENTARIOS A : menos30.iaj@aragon.es

arte Espectáculos discos música cine dvd teatro

muestra arte joven certamen cómic concurso literatura

# GANADORES 2006

Andrés Jarabo se mueve entre el mundo de la moda, con su propia marca Humo, y el del arte con sus instalaciones y obras, una de las cuales fue la ganadora de la pasada edición de la Muestra de Arte Joven. Esta distinción "me permite la posibilidad de seguir trabajando en este terreno y quizá eso es lo más importante para mí". Su obra, que puede verse dentro de la exposición itinerante junto con el resto de las presentadas, se basa en "una instalación en el espacio, dibujando alzado, plantas y perfiles de un objeto cotidiano en pared, techos y suelo y, posteriormente, uniendo sus puntos con hilos recreamos su espacio físico sin estar propiamente el objeto. La pieza se adapta a cualquier espacio y sus dimensiones son completamente variables". Su trabajo se caracteriza por el uso del textil, en este caso, del hilo y la lana. "Ya hace algún tiempo que vengo usando retales, trozos de tela... Muchos de mis cuadros son cosidos y las prendas de vestir, pintadas".

Álvaro Ortiz dibuja tebeos "desde canijo", como él dice, para introducirse en 1999 en el mundo de los fanzines, aunque "sigo dibujando tebeos porque es lo que más me gusta. Con obras conocidas -como su primer cómic en solitario "Julia y el verano muerto" que viajó por Bruselas, Nueva York y Sao Paulo en una muestra colectiva organizada por el Instituto Cervantes y haber obtenido otros premios- ganó en 2006 el Certámen de Cómic con "El contador de misterios", un cuento que hablaba de historias y del misterio, y que estaba inspirado en unas declaraciones del cineasta David Lynch. Y entre dibujo y dibujo y sus actuales estudios en la Escuela Massana de Barcelona, prepara su propia web. Mientras, se ocupa de su weblog www.veranomuerto.blogspot.com

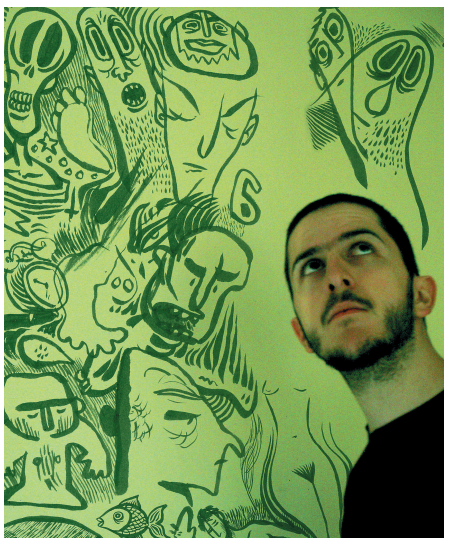

ALFONSO REYES

Laura Bordonaba fue la ganadora del Concurso de Literatura en 2006. Esta zaragozana, de 30 años, trabaja como bibliotecaria en el CPS, y su afición por la literatura le vine de lejos. "Desde que yo recuerde me gusta escribir. De pequeña, escribía cuentos y con uno de ellos gané un concurso escolar. Luego, como adolescente, pasé por la etapa melodramática. Mis escritos de entonces ahora me resultan absurdos, ajenos y hasta irreconocibles". A este concurso, presentó "El tiempo herido", una obra que como ella define es "un conjunto de relatos. No tienen en sí un nexo en común muy claro, excepto que son todos un poco trágicos. Me encuentro más cómoda en el drama o la tragicomedia que en el humor, a no ser que este sea bastante negro". Laura confiesa que le gustan las historias que tienen toques de "casualidad y destino", y como influencias reconoce a Paul Auster y Kazuo Inshiguro. En mente tiene escribir su primera novela corta.

concurso fotografía concurso fotografía concurso

El Instituto Aragonés de la Mujer ha convocado la VIII edición del concurso fotográfico "Visión Abierta" al que se han presentado más de 120 instantáneas fotográficas.

El objetivo de este concurso es potenciar el ámbito creativo de la fotografía conjugando vertientes artísticas y testimoniales en relación al cambio experimentado en la situación que ocupa actualmente la mujer en la sociedad.

De esta manera, se valorará especialmente la visión, participación y situación de las mujeres en el siglo XXI, así como el nuevo modo de cooperación y compromiso entre hombres y mujeres que permite un reparto equilibrado de responsabilidades entre la vida profesional y privada.

El premio se dará a conocer antes del día 7 de marzo. La obra ganadora obtendrá 1.300 euros, además de un diploma acreditativo. También se otorgarán dos menciones especiales, dotadas cada una con 500 euros y un diploma acreditativo.

Para obtener más información sobre el concurso puede consultarse la página web del Instituto Aragonés de la Mujer en www.aragon.es

libros exposiciones arte libros exposiciones arte libros exposiciones arte libros

## GUÍA DIDÁCTICA DE LA DISCAPACIDAD PARA PRIMARIA

**Rafael Gabás y Mariano Monreal. Departamento de Servicios Sociales y Familia del Gobierno de Aragón. Zaragoza, 2007.**

Educar para no discriminar, para entender la diferencia es una forma más de la educación en valores como la justicia, la igualdad, la solidaridad y el desarrollo de la autonomía personal. Esta guía se enmarca dentro del programa Integral de Formación que el departamento de Servicios Sociales y Familia del Gobierno de Aragón ofrece a todas las familias aragonesas. Sus destinatarios específicos son todos los miembros de las comunidades educativas en todos los centros docentes de educación primaria de las tres provincias aragonesas.

## ARTE JOVEN EN TERUEL

El 20 de febrero se inauguró la exposición de Arte Joven en el Museo de Teruel, en la que pueden verse 25 obras premiadas o seleccionadas en la Muestra de Arte Joven y las 5 obras ganadoras en el Certamen de Cómic. La muestra permanecerá en Teruel hasta el 11 de marzo.

## CLUB DE LECTURA

De febrero a diciembre se llevarán a cabo nuevas reuniones del Club de Lectura del Instituto Aragonés de la Juventud para trabajar nuevos títulos como "El guardián entre el centeno" de J. D. Salinger. Este año, como novedad, está prevista la realización de viajes para visitar las localizaciones de algunos libros, iniciativa que ya empezó en la edición anterior. Si quieres apuntarte, puedes llamar al **976 714 996** o enviar un correo electrónico a **esanz@aragon.es** El club también se realizará en las comarcas que lo soliciten.

## UN ESPACIO PARA EXPONER

El Instituto Aragonés de la Juventud sigue ofreciendo su sala de exposiciones de forma gratuita a todas las asociaciones, entidades y jóvenes artistas aragoneses para apoyar a nuevos talentos. Para ello, sólo hay que contactar con el Instituto para evaluar y concretar la muestra.

## IMPULSO A LOS ARTISTAS ARAGONESES

Arterias con Arte es el nombre del programa del Instituto Aragonés de la Juventud, en colaboración con Caja Inmaculada, para dar impulso a los artistas aragoneses mediante dos líneas de actuación: talleres de arte dirigidos a los escolares para que vean el arte como algo más cercano y el establecimiento de una línea de colaboración entre jóvenes artistas y empresarios.

de a ventura

## "EN JUVENTUD, PENSAMOS EN TI Y EN TU OCIO"

# ALBERGUES JUVENILES ¡CONÓCELOS!

¿Tienes tu carné de alberguista juvenil o de adulto? Si es así, puedes participar en el concurso "Conoce los albergues juveniles? con el que se pretende difundir todas las posibilidades que ofrece el alberguismo. Y, ¿qué hay que hacer para participar? Tan sólo tienes que alojarte en, al menos, tres albergues juveniles de la Red Aragonesa de Albergues Juveniles (RAAJ) hasta el próximo día 30 de marzo, fecha en la que finaliza el concurso.

Para acreditar tu paso por los tres albergues se te entregarán unas cartillas en las que figuran una serie de preguntas. En el caso de que contestes correctamente todas ellas, entrarás en el sorteo de un viaje a un albergue de Austria en el que podrás disfrutar de una estancia de fin de semana para dos personas.

Toda la documentación sobre el concurso la tienes disponible en las respectivas sedes del Instituto Aragonés de la Juventud de Zaragoza, Huesca y Teruel y en cualquiera de los albergues de la RAAJ.

Y recuerda que para reservar tu plaza en los albergues, tienes que llamar a los teléfonos **976 714 966** o **902 088 905**.

¡Anímate y participa!

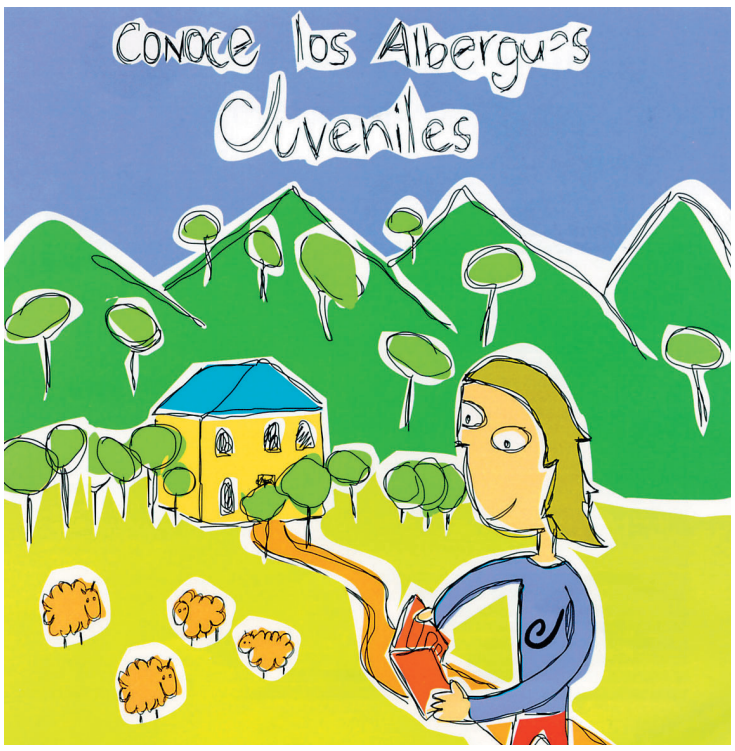


## EL ALBERGUE DE ISIN SE SUMA A LA RAAJ

La Red Aragonesa de Albergues Juveniles sigue sumando nuevas incorporaciones. En este caso es el albergue de Isin, que está ubicado en la localidad oscense de Sabiñánigo, y desde el que podrás acceder al Pirineo para conocer este entorno natural. Este albergue, en el que durante siete años se ha trabajado en su restauración y recuperación, tiene 80 plazas disponibles, todas ellas adaptadas para personas con discapacidad. Además, cuenta con dos comedores, zonas comunes, piscina, zona polideportiva y 24.000 metros cuadrados de zonas verdes. Como característica, también destaca la granja escuela. Con esta incorporación, ya son 27 los albergues pertenecientes a la Red Aragonesa de Albergues Juveniles, una de las más importantes de España.

**Más información:**
Albergue Juvenil de Isin
C/ Única, 1
22612 Isin, municipio de Sabiñánigo (Huesca)
Teléfonos: 974 337 122 / 667 682 898

## 100 AÑOS DEL ALBERGUE DE BORJA

El albergue juvenil Santuario de la Misericordia, situado en Borja, cumple 100 años. Y para celebrarlo, se ha organizado un acto que tendrá lugar el 7 de marzo y con el que se conmorarán estos 100 años en los que el albergue ha estado al servicio de los jóvenes para el desarrollo y promoción del alberguismo.

## ALBERGUES JUVENILES ADAPTADOS PARA TODOS

El Instituto Aragonés de la Juventud sigue aplicando la normativa de supresión de barreras arquitectónicas en todos sus centros e instalaciones. El objetivo que se persigue es que cualquier persona pueda acceder a las posibilidades que ofrece el mundo del alberguismo juvenil. Por ello, no solo los albergues del Instituto Aragonés de la Juventud están en este proceso, sino también, los albergues de nueva incorporación como el de Isín, que está totalmente adaptado a minusválidos, o el de Jordi Turrul-Valle de Pineta y Calcena, entre otras instalaciones en Aragón.

## Sorteo de fines de semana Cupón nº 11

El Instituto Aragonés de la Juventud sortea el 15 de marzo tres estancias de fin de semana para jóvenes de entre 14 y 30 años en uno de sus albergues. Cada fin de semana podrá ser disfrutado por dos personas, siendo una de ellas el concursante. El sorteo incluye el alojamiento gratuito durante ese fin de semana, así como el desayuno. El disfrute de esta estancia está sujeto a la disponibilidad de plazas. Para acceder al premio es necesario tener el carné de alberguista, y los menores de edad deberán presentar autorización paterna en el momento en el que vayan a solicitar la adjudicación. ¡No olvides tu carné de alberguista!.

Para participar sólo hay que rellenar este cupón número 10 y enviarlo a Instituto Aragonés de la Juventud, indicando en el sobre la referencia "Sorteo albergue", a la dirección Franco y López, 4. 50005 Zaragoza.

EL RESULTADO DEL SORTEO SE PUBLICARÁ EN LA WEB:
Nombre:.....
Apellidos:.....
Calle: .....
Número: .....Piso..... Letra.....
Localidad: .....CP.....
Provincia: .....
TeléfonoMóvil: .....
Teléfono fijo: .....

**Ganadores del sorteo correspondiente al número 10:**
**Victoria Marco Salvador, Berta Guelbenzu Jimeno y Miguel Ibáñez Gregorio**

# Territorio

# LAN PARTY en Cariñena

La comarca Campo de Cariñena acogió en noviembre la II edición de la Lan Party, una iniciativa que contó con la asistencia de más de 110 internautas que durante tres días participaron en un sinfín de actividades.

Durante la celebración de esta segunda edición, que duplicó el número de participantes en relación a la anterior, se desarrollaron torneos de juegos en red, navegación libre y concursos que acapararon la atención de los jóvenes participantes que, principalmente, se mostraron atraídos por el torneo de Play Station.

Además de las actividades programadas los jóvenes participantes tuvieron la ocasión de conocer diversas iniciativas desarrolladas en el ámbito de las nuevas tecnologías.

Entre ellas, por ejemplo, destacó la intervención de Mateo Valero, que dirige el Centro Nacional de Supercomputación de Barcelona, quien explicó a todos los asistentes el trabajo que se realiza con el Mare Nostrum, el quinto ordenador más potente del mundo y el primero de Europa.

En la Lan Party, también participó Fernando Romeo, del Instituto Tecnológico de Aragón, quien dio una charla sobre las posibilidades que para las comarcas ofrece el empleo de las nuevas tecnologías. Tras todas las intervenciones y la finalización de las actividades se procedió a la entrega de trofeos a los participantes que ganaron en las diversas competiciones, juegos y torneos.

Y para culminar la Lan Party, se celebró también una comida en la que participaron todos los internautas que durante esos tres días se sumaron a esta inciativa.

## Cursos y diversión

comarca del jiloca

La Comarca del Jiloca ha organizado un curso de monitor de tiempo libre que comenzará el próximo 24 de febrero. Este curso, que es el cuarto que se celebra en la comarca, está dirigido a jóvenes mayores de 18 años y será impartido por la escuela de tiempo libre Aire Teruel.

El curso será intensivo y su contenido se desarrollará en varias sesiones que se celebrarán el 24 de febrero, 10 y 11 de marzo, 24 y 25 de marzo, 14 y 15 de abril, 28 y 29 y de abril y 18, 19 y 20 de mayo en las instalaciones del IES Valle del Jiloca de Calamocha. El precio del curso es de 90 euros.

Además de esta actividad, los jóvenes de la comarca podéis disfrutar del programa Lunas Llenas, dentro del que está previsto que se celebre una fiesta todos los meses que irá rotando por las diferentes localidades del Jiloca. Dentro de ella habrá juegos en red, conciertos, cócteles 0,0, batuka..., entre otras muchas actividades y sorpresas. La entrada costará 5 euros.

## Un nuevo centro vacacional

Dentro de pocos meses se inaugurará un centro turístico vacacional en Martillué que está construyendo Atades Huesca con la colaboración de diversas entidades públicas y privadas.

Este centro turístico, para personas con discapacidad y sus familias, ofrece 10 bungalows, aunque inicialmente sólo entrarán en funcionamiento 8; así como una zona común de comedor y servicios generales, un área arbolada, espacios al aire libre para esparcimiento y deporte... entre otras instalaciones que se quieren complementar, en un futuro cercano, con sala multiusos, un huerto ecológico y una granja escuela.

Además, todos los turistas contarán también con la infraestructura del Centro Ignacio Claver.

Más información:
Centro Ignacio Claver
Ctra. Jaca-Sabiñánigo s/n, en Martillué (Jaca)
Teléfono: 974 364 897

## Cursos 2007 en las comarcas aragonesas

El Instituto Aragonés de la Juventud ha preparado la programación de cursos para 2007 que se llevarán a cabo en las comarcas aragonesas, y a los que puedes apuntarte a través de la web del Instituto (www.aragon.es), dentro del área de formación.

- Senbilización a la cooperación internacional: para jóvenes que quieran conocer este mundo y experiencias de cooperantes.
- Cooperativas de viviendas: para jóvenes interesados en acceder a un piso mediante esta opción.
- Ley de Juventud: dirigido a técnicos de juventud, monitores de tiempo libre, directores de albergues y personas que trabajen en el desarrollo de actividades incluidas en la Ley de Juventud.
- Resolución de conflictos: para técnicos de juventud, monitores y directores de tiempo libre que quieran conocer pautas de resolución de conflictos que surgen entre los jóvenes hoy en día.
- Programa Juventud: difusión de sus posibilidades a jóvenes y técnicos de juventud.
- Elaboración de proyectos emprendedores: para fomentar el autoempleo juvenil.
- Talleres de empleo: destinados a favorecer el acceso de los jóvenes al mercado laboral.
- Habilidades sociales para técnicos de juventud: para resolver conflictos producidos en el trabajo diario.
- Club de lectura: dirigido a jóvenes interesados en este campo.
- Información: para técnicos de juventud que deseen mejorar el desarrollo de su actividad laboral.
- Salud: jóvenes que quieran ampliar su información en sexualidad, consumo de sustancias...

## Campeonato de futbolín

Los jóvenes de entre 12 y 17 años podéis participar en el I Campeotanto Comarcal de Futbolín por parejas de la Ribera Alta del Ebro. La inscripción es totalmente gratuita y tan sólo es preciso que os apuntéis en vuestro municipio correspondiente con el fin de poder participar en la fase previa que se disputará hasta marzo y de la que saldrán los equipos que representarán a su localidad en la final.

La gran final con el equipo ganador de cada municipio de la comarca se celebrará el próximo día 15 de abril en la localidad de Pedrola. Todos los participantes tendréis regalos y las ocho primeras parejas ganadoras obtendrán un trofeo.

Si quieres apuntarte o pedir más información sobre este campeonato, puedes dirigirte al ayuntamiento, espacio joven o casa de cultura de tu localidad, o bien llamar a los teléfonos 976 615 018 y 976 106 451.

Este campeonato está organizado por la Comarca Ribera Alta del Ebro y cuenta con la colaboración de Luis Gómez Santiago, presidente de la Superliga de Futbolín FBP.

## Nueva imagen del SAIJ

sistema aragonés de información joven

Fíjate bien en este logotipo porque es la nueva imagen de la Red SAIJ (Sistema Aragonés de Información Joven), que coordina el Instituto Aragonés de la Juventud, y con la que se facilita el acceso de los jóvenes a los diferentes servicios. Para ello, el Instituto proporcionará placas identificativas para publicitarlos en las que figurará el nombre del centro y el logotipo de la entidad de la que dependen.

**ENVÍA TUS ANUNCIOS Y COMENTARIOS A : menos30.iaj@aragon.es**

## actúa participa comparte actúa participa comparte actúa participa comparte actúa participa

Si quieres participar en esta sección, envía iniciativas interesantes para realizar en grupo a: menos30.iaj @aragon.es Queremos que este apartado sea un espacio, una ventana abierta a todas vuestras inquietudes, iniciativas y propuestas. Si tienes sugerencias sobre actividades de ocio, tiempo libre, viajes, o cualquier propuesta cultural o solidaria que quieras promover, no dudes en ponerte en contacto con nosotros.

✓ **AVEPARAGÓN** La Asociación de Voluntarios Estudiantes de Psicología de Aragón (AVEPARAGÓN), formada por estudiantes de la Uned de Calatayud, busca voluntarios que quieran colaborar con profesionales de la salud mental en el Hospital Clínico Universitario Lozano Blesa de Zaragoza y con otras asociaciones que precisen de ayuda, además de ofrecer la posibilidad de participar en conferencias científico-sanitarias.

Más información:
AVEPARAGÓN
Hospital Clínico Universitario Lozano Blesa
C/ San Juan Bosco, 15, planta 7. Sección Biblioteca
50009 Zaragoza
Teléfono: 654 28 93 60
e-mail: aveparagon@hotmail.com

✓ **MAGORIA** Esta asociación, dedicada a mejorar la calidad de vida de las personas con discapacidad intelectual mediante actividades de ocio y tiempo libre, busca voluntarios para participar en talleres creativos, deportes, informática, excursiones...

Más información:
Asociación Magoria
C/ Pintor Marín Bagüés, 6, bajos. Zaragoza
Teléfonos: 976 453 527
e-mail: voluntariado@magoria.es

✓ **DISMINUÍDOS FÍSICOS DE ARAGÓN** Si quieres colaborar con esta asociación, ahora puedes hacerlo porque tienen varios programas para participar como los talleres de pintura, actividades de ocio y tiempo libre los fines de semana (salidas al cine, teatro, de marcha...), actos de sensibilización en centros escolares y programa de viajes, entre otros.
Más información:
Disminuídos Físicos de Aragón
C/ Andrés Gúrpide, 8-12. Zaragoza
Teléfono: 976 595 959 extensión 1333

# Voluntarios, mucho más reconocidos

Ahora, la labor realizada por los jóvenes voluntarios va a contar con un mayor reconocimiento. La Unión Europea ha afirmado recientemente que esta experiencia se reconocerá en el Currículum Vitae, además de convalidarla en toda la Unión Europea.

Esta convalidación se llevará a cabo a través de un marco común que permitirá reconocer en los próximos años tanto la formación formal como informal en toda la Comunidad Europea. Además de esta convalidación, aún hay más novedades sobre el voluntariado. En los próximos años se desarrollará el programa "La Juventud en Acción 2007-2013" que engloba cinco acciones dirigidas a los jóvenes de Estados miembros y de terceros países. Entre ellas figuran la juventud en Europa, servicio de voluntariado, la juventud con el mundo, animadores socioeducativos y sistemas de apoyo y fomento de la cooperación.

Y dentro de este nuevo programa europeo de Juventud, que entró en vigor en enero de este año, se prevé que el servicio de voluntariado se amplie a los jóvenes de treinta años. Aparte, de forma excepcional, podrán participar también en el mismo los jóvenes de entre 16 y 17 años.

Entre otras novedades cabe destacar además la ampliación de países en los que se podrá realizar el voluntariado. De esta manera, cabrá la posibilidad de hacer estas actividades en estados fuera de la Unión Europea, como es el caso del grupo ACP (África, Caribe y Pacífico).

Y también este año se introducirán cambios importantes en las acciones a desarrollar. Entre los más importantes figura el aumento de las actividades colectivas de voluntariado en las que podrán participar alrededor de un centenar de jóvenes, dejando de primar el enfoque individual vigente en estas actuaciones hasta este momento.

Los participantes en el voluntariado europeo, que no perciben ninguna cuantía económica por su labor -sólo se les reembolsan todos los gastos del viaje y cuentan con un seguro y dinero de bolsillo- obtendrán un certificado por el servicio prestado, generalmente, en actividades para la comunidad. La apuesta por las actividades de voluntariado se refleja también en el aumento del presupuesto para el período 2007-2013. Este programa contará con 885 millones de euros, un 23 por ciento más.

# El corcho

# participa

## Programa "Nuevo Reto"

Acción Familiar Aragonesa ha puesto en marcha un nuevo programa denominado Nuevo Reto, cuyo objetivo principal es fomentar la reflexión sobre temas fundamentales en materia de la lucha contra el consumo de sustancias nocivas para la salud.

Además de este fin, otros objetivos de este programa son el fomento de la capacidad de análisis de los jóvenes frente al mundo de los medios de comunicación y la manipulación publicitaria y contribuir a potenciar el conocimiento de los efectos de las drogas, el alcohol y el tabaco en sus vidas.

Asimismo, con esta iniciativa se prentede también conseguir que los jóvenes adopten valores personales, sociales y hábitos saludables de vida, se utilice el tiempo libre, realicen labores solidarias y tareas de voluntariado.

Para conseguir los objetivos de este programa, que se desarrollará hasta el 15 de julio, se llevarán a cabo diferentes actuaciones. Así, todo el material de la campaña se ofrece y presenta en diferentes centros educativos de Aragón.

Aparte de estas presentaciones, en los centros educativos se hace entrega de diverso material didáctico para que posteriormente se pueda seguir trabajando en estos temas. Los tutores y educadores son quienes se encargan del desarrollo de las diferentes actividades que se recogen en dicho material didáctico, muchas de las cuales inlcuyen dinámicas de grupo.

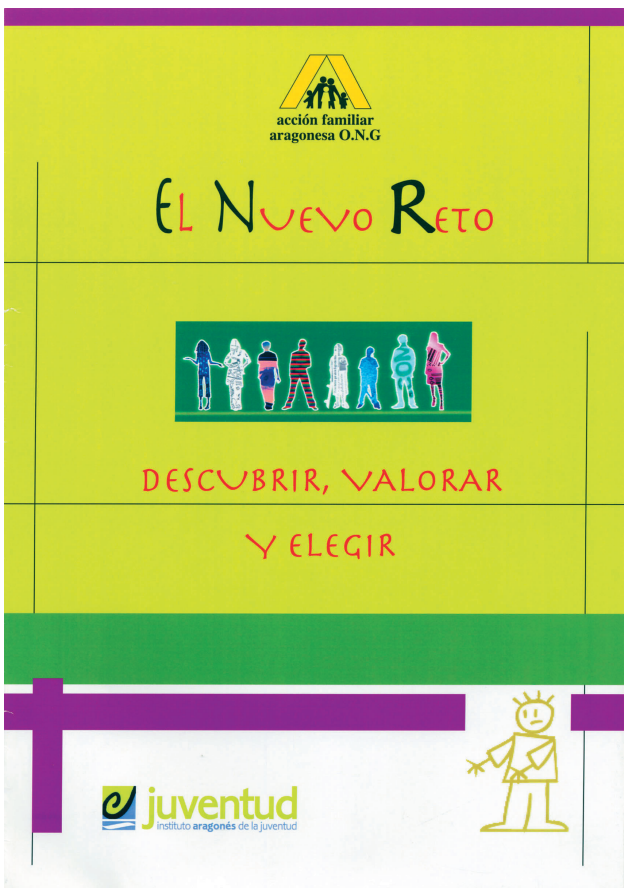


Más información:
Acción Familiar Aragonesa
Contacto: Elena Sánchez
Teléfono: 976 233 755
afaaragonesa@accionfamiliar.org

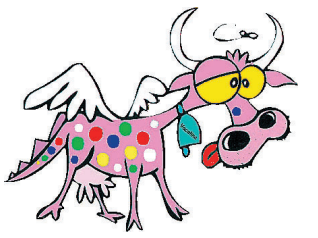

## Un club de ocio y diversión para los más jovenes

El Club Juvenil Juvelino realizó un plan anual de actividades durante 2006 que contemplaba diferentes actividades para niños y jóvenes de 8 a 11 años, de 11 a 14 y de 14 a 18. Entre ellas, por ejemplo, destaca el campamento juvelino que se celebró en julio en Bielsa y en el que se realizaron diferentes actividades educativas en contacto con la naturaleza.

Además, también tuvieron lugar actos conmemorativos del 25 aniversario del club, actividades a lo largo de todo el año con monitores y que se organizaron en función de la edad de los jóvenes, así como actos de participación ciudadana como el Espacio Joven Fiestas San José dentro del que se llevaron a cabo paseos en bici, proyecciones cinematográficas, conciertos, ferias, juegos... Además, el club también edita el Boletín Millares en el que informan de todas sus actividades.

Más información:
www.juvenilo.org

## Fomentar el voluntariado juvenil

Cruz Roja Juventud ha puesto en marcha el proyecto "Fomentando el Voluntariado Joven", cuyo objetivo es facilitar la participación activa del voluntariado joven en la asociación y fomentar, al mismo tiempo, una ciudadanía activa, crítica y transformadora a través de la participación.

Además de este objetivo, esta inicitiativa persigue otros fines como potenciar la implantación de proyectos sociales con diferentes colectivos en dificultad y/o en conflicto social; promover y educar para la salud de forma integral, tanto a nivel individual como colectivo; promocionar y difundir los derechos humanos, la interculturalidad, la paz y el desarrollo a través de la sensibilización social y la educación para el desarrollo, y educar en la igualdad de género, y defender y proteger el medio ambiente.

Estos objetivos se quieren conseguir con el desarrollo de diversas actividades como el acompañamiento a personas mayores, español para inmigrantes, transporte adaptado, campamentos, ludotecas, campañas de juguetes y otras acciones preventivas en el área de socorros y emergencias.

Hasta el momento con este programa, que comenzó en 2006, se han llevado a cabo algunas actuaciones como la que se realizó con el departamento de Socorros y Emergencias, dentro de la que se formó a un grupo de 19 jóvenes que ahora están colaborando en servicios preventivos y otras actividades.

## LA AMTE HOMENAJEA A MOZART

Un grupo de la Asociación Cultural Músicos de Teruel (AMTE) grabó durante la primera quincena del mes de agosto un CD en homenaje a Mozart con motivo de la celebración del 250 aniversario del nacimiento de este compositor y músico, considerado por muchos como uno de los grandes genios y maestros de la música.

El CD, que lleva por título "Mozart odiaba las trompetas", por ser un instrumento que el genio odiaba por ser ruidoso, muestra a través de las principales obras del compositor todas las posibilidades virtuosísticas de la trompeta. Para ello y en esta ocasión, este instrumento se enmarcó dentro de un cuarteto de percusión.

Todo este espectáculo ha quedado recogido en este disco compacto que, además de permitir apreciar todas las posibilidades que ofrece este instrumento musical, muestra las habilidades del grupo "Brillant Magnus" de la Asociación Cultural Músicos de Teruel, que protagonizó este concierto y la grabación de este CD. De momento, el disco se está distribuyendo a bibliotecas y fonotecas públicas, colegios, institutos, conservatorios... y a las entidades públicas y privadas más importantes de la Comunidad Aragonesa y también de España.

Más información:
www.amte.info

## Solidaridad con los pueblos del Sur

La Federación Aragonesa de Solidiaridad, constituida por 39 ONG's de cooperación al desarrollo y colectivos de solidaridad internacional, ha llevado a cabo un proyecto de Solidaridad con pueblos del Sur en el que participaron 29 jóvenes de entre 18 y 35 años. Este programa se dividió en dos líneas de trabajo. La primera de ellas se centró en apoyar la participación de los jóvenes en estancias solidarias en países del Sur (Honduras, India, Nicaragua, Costa Rica...) como voluntarios en ONG's de desarrollo con sede en Aragón, mientras que la segunda se basó en trabajos de sensibilización, actuación para la que se editó material divulgativo que se mostró en la II Semana de la Juventud Aragonesa. Más información:
federacion@aragonsolidario.org

20 menos 30

marzo de 2007 Periódico del Instituto Aragonés de la Juventud

**Edita** Gobierno de Aragón. Departamento de Servicios Sociales y Familia. Instituto Aragonés de la Juventud. Franco y López, 4. 50005, Zaragoza. **Dirección** Ana Mª Sanz Campos **Coordinación** Mª Pilar García Villacampa **Consejo de Redacción** Instituto Aragonés de la Juventud. Oficina del Carné Joven. **Colaboraciones** CAI, Ibercaja, Centros de Enseñanzas Medias, Universidad, Consejo Nacional de la Juventud de Aragón **Realización** Gabesa. **Coordinación y Redacción** Eva Sereno **Fotografía** Javier Pardos. **Diseño y maquetación** Carmelo Roy Inocencio Jiménez, 50001 Zaragoza **Impresión** Heraldo de Aragón S.A. **Déposito Legal:** D.L. Z-488-05

**Instituto Aragonés de la Juventud**
Zaragoza. Franco y López 4. 50005. Tel. 976 716 810 Fax 976 714 986 Huesca. Ricardo del Arco, 6. 22003. Tel. 974 293 025 Fax 974 293 040 Teruel. San Francisco, 1. 44071 . Tel. 978 641 270 Fax 974 641 030
www.aragon.es
menos30.iaj@aragon.es

# II SEMANA DE LA JUVENTUD ARAGONESA

Del 11 al 17 de diciembre se celebró la II Semana de la Juventud Aragonesa, que fue todo un éxito de participación en todos los actos y actividades programadas. Esta celebración se abrió con la actuación del grupo de teatro del Instituto Aragonés de la Juventud en el Teatro del Mercado de Zaragoza, que se sumó a las programadas en las comarcas.

Sabiñánigo y Biescas (comarca del Alto Gállego) acogieron las jornadas de solidaridad, mientras que en Brea de Aragón (comarca del Aranda) tuvo lugar el curso de pintura. En Cuarte de Huerva, en Zaragoza, se realizó un taller de iniciación al teatro y en Huesca se pudo ver la exposición "Ocio para todos" de la Red Social para la Discapacidad en el Tiempo Libre.

Dentro de esta semana, también se celebró el I Congreso Aragonés de la Juventud en el que se trataron temas relacionados con el perfil de los jóvenes del siglo XXI, como violencia, ocio, preocupación por la imagen... Pero también hubo momentos lúdicos. Talleres de cestería, henna, trenzas, pulseras y brazaletes... se llevaron a cabo en el Auditorio de Zaragoza, así como otras actividades como catas de vino y otras degustaciones, cursos de ajedrez y trivial y sorteos.

La música no faltó. La Banda de Jóvenes Músicos tocó en la sala Mozart del Auditorio de Zaragoza para cerrar el programa de la II Semana Aragonesa de la Juventud, que contó también con la actuación en la Sala Multiusos del artista venezolano Carlos Baute.

CAJA INMACULADA
iberCaja
GOBIERNO DE ARAGON
Departamento de Servicios Sociales y Familia