



CENTRO DE PROTECCIÓN VEGETAL
INFORMACIONES FITOSANITARIAS
FEBRERO 2010

La información relativa a los productos a utilizar está contenida en los Boletines de Avisos previamente publicados.

FRUTALES

PERAL

Puesto que una parte muy importante de las hembras de sila entran en la parcela de manera escalonada, **sigue siendo recomendable** realizar tratamientos para limitar la puesta.

MELOCOTONERO



Cuando se **inicie el desborre** y para prevenir problemas posteriores de abolladura y otras enfermedades, debe de aplicarse un producto a base de **cobre**. Esta circunstancia se producirá en todas las comarcas durante el mes de febrero aunque lógicamente el momento exacto dependerá de su precocidad.

Estado Fenológico B

Es previsible que en las zonas más tempranas, hacia finales del mes de febrero, se alcance el **estado fenológico D (botón rosa)**, será el momento de tratar contra el pulgón verde. Es muy importante realizar el tratamiento en el momento oportuno, **antes de que una mínima apertura de los pétalos** permita que las hembras penetren en el interior de la flor e imposibilite su control. (Ver fotografías). En las zonas tardías, es probable que el tratamiento pueda demorarse hasta principios del próximo mes.



Estado fenológico D



Estado fenológico E

OLIVO

Tuberculosis del olivo y Repilo

Se seguirán las recomendaciones dadas en el boletín nº 1.



Repilo



Tuberculosis

VIÑA

NECROSIS BACTERIANA Y ENFERMEDADES FÚNGICAS DE LA MADERA

Las medidas culturales recomendadas para el control de estas enfermedades son las siguientes:

NECROSIS BACTERIANA

- Cuando el ataque en la parcela sea pequeño, se arrancarán y quemarán las cepas afectadas.
- En los viñedos enfermos, realizar la poda en la época de máximo reposo vegetativo (enero-febrero), empezando por las cepas sanas.
- Las tijeras de poda se desinfectarán entre cepa y cepa, para no transmitir la enfermedad. La desinfección se puede hacer con lejía comercial diluida en agua al 50% o con alcohol.
- Los sarmientos deben recogerse y quemarse.
- En las viñas afectadas no es recomendable el empleo de cosechadoras ni prepodadoras.

ENFERMEDADES FÚNGICAS DE LA MADERA

- Arrancar y quemar las cepas afectadas.
- Reponer las marras con material de plantación sano.
- Evitar las podas muy severas.
- Realizar la poda lo más tarde posible.
- Los cortes de poda se harán verticales al suelo.

EXTENSIVOS

CARENCIA DE AZUFRE EN CEREALES

En años en los que las precipitaciones de otoño son abundantes, como esta ocurriendo esta campaña, nos podemos encontrar con decoloraciones en el cultivo.

Para corregir esta carencia, se recomienda el uso de Sulfato amónico en el abonado de cobertera.

HORTÍCOLAS

BORRAJA

Entyloma serotinum y *Erysiphe spp.*

Dadas las condiciones climáticas favorables en esta época del año, se recomienda proteger el cultivo frente a estas enfermedades antes de que se cierre el cultivo con los productos recomendados en el boletín nº 1.

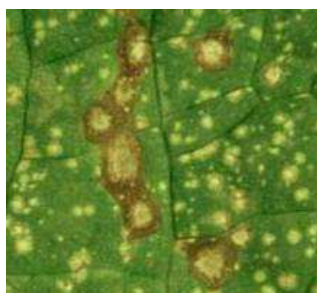

Entyloma serotinum



Erysiphe spp

TOMATE

Tuta absoluta

Antes de realizar la plantación de tomate es recomendable:

- En invernadero, reparar los cerramientos, usar doble puerta y malla superior a 9x6 hilos/cm² para evitar la entrada de adultos del exterior.
- Haber realizado una desinfección del suelo 6-8 semanas antes con Metil clorpirifos y Spinosad
- Mantener limpios de malas hierbas, ribazos, parcelas colindantes y alrededores de los invernaderos.
- Colocar trampas de agua y trampas delta antes de realizar la plantación para reducir la población y conocer la densidad de plaga.



Trampa delta



Trampa de agua



Adulto *Tuta absoluta*

FORESTALES

Se seguirán las recomendaciones dadas en el boletín nº 1.