

LA ARRETA



Instituto Aragonés de la Juventud

ESTUDIARE **EN** ARAGÓN

**OFERTA EDUCATIVA
2011/2012**

NÚMERO 154 • ABRIL 2011

 **GOBIERNO
DE ARAGON**

ESTUDIAR EN ARAGÓN

Curso 2011-12

La educación es una de las herramientas esenciales de la que se han dotado los países democráticos para vertebrar la cohesión social y el desarrollo económico como apuesta de estabilidad y de futuro.

Su papel se ve aún reforzado en las sociedades avanzadas donde la educación es la clave para ejercer la ciudadanía y, por ello, constituye uno de los derechos fundamentales, básico para el ejercicio de las libertades.

La consolidación de un modelo educativo de calidad e interés público para Aragón va a tener como principales referencias durante los próximos años,

- La equidad, que garantiza que todo el alumnado reciba a lo largo de su proceso educativo la atención necesaria para el desarrollo integral de sus capacidades en un marco integrador basado en la libertad, responsabilidad, solidaridad, tolerancia y respeto a los demás.
- La calidad de la educación, entendida como el éxito escolar, en un concepto de la enseñanza basado en la consecución de competencias que permitan tanto el desarrollo integral del alumno como su inserción en un mundo muy dinámico. Para ello, se intensifica la importancia del profesor como factor fundamental del aprendizaje, su formación, incentivación y reconocimiento y la atención a un alumnado muy heterogéneo.
- La corresponsabilidad, de todos los agentes que participan en el proceso educativo (Administración educativa, el profesorado, las familias; las Entidades Locales, Comarcales y Provinciales), cada uno desde su particular tarea en los asuntos de la enseñanza.
- El compromiso social de la educación, ya que la escuela es hoy lugar de progreso y convivencia, al que requiriendo corresponsabilidad, debe ofrecer también su compromiso con la comunidad, abriendo desde sus instalaciones hasta sus proyectos a su entorno más cercano. Debe colaborar también en dar respuesta a las demandas sociales.

La consecución de los objetivos españoles y europeos en materia de enseñanza, van a marcar también el devenir de la educación aragonesa para la década 2010-20, cuyas prioridades más inmediatas requieren fortalecer algunos aspectos elementales para conseguir este propósito:

- La mejora del rendimiento escolar del alumnado incentivando la escolarización temprana, el refuerzo educativo, la profundización de conocimientos y la permanencia en el sistema educativo requiere estrategias específicas de los propios centros docentes.
- La modernización del sistema educativo pasa por profundizar en la competencia comunicativa en lenguas modernas y por dotar al sistema educativo de las herramientas propias de la sociedad del conocimiento, el trabajo en red y la extensión de buenas prácticas educativas.
- La investigación, la innovación, la transferencia del conocimiento, la adquisición de habilidades sociales y competencias profesionales serán necesarias para articular la ciudadanía del siglo XXI.
- La información y la evaluación son factores de calidad de la educación, generadores de análisis diagnóstico para el establecimiento de proyectos y compromisos para la mejora de la enseñanza.
- El profesorado y su compromiso con la enseñanza requerirá perfiles adecuados a las nuevas necesidades educativas, en su acceso y en su permanencia en la profesión educativa
- La formación de los ciudadanos a lo largo de la vida actualizará y mejorará sus competencias personales, sociales y profesionales en un mundo en constante transformación.

En fin, una vez más, el monográfico "Estudiar en Aragón" de **LA CARPETA** cumple con su cita anual, con la finalidad de divulgar entre los ciudadanos la oferta educativa de Aragón para el curso 2011-12, como instrumento de consulta para toda la sociedad aragonesa, cuyo contenido puede ser ampliado a través de la web del Portal de Centros Educativos <http://www.centroseducativosaragon.es>

Sistema Educativo

Sistema Educativo Español

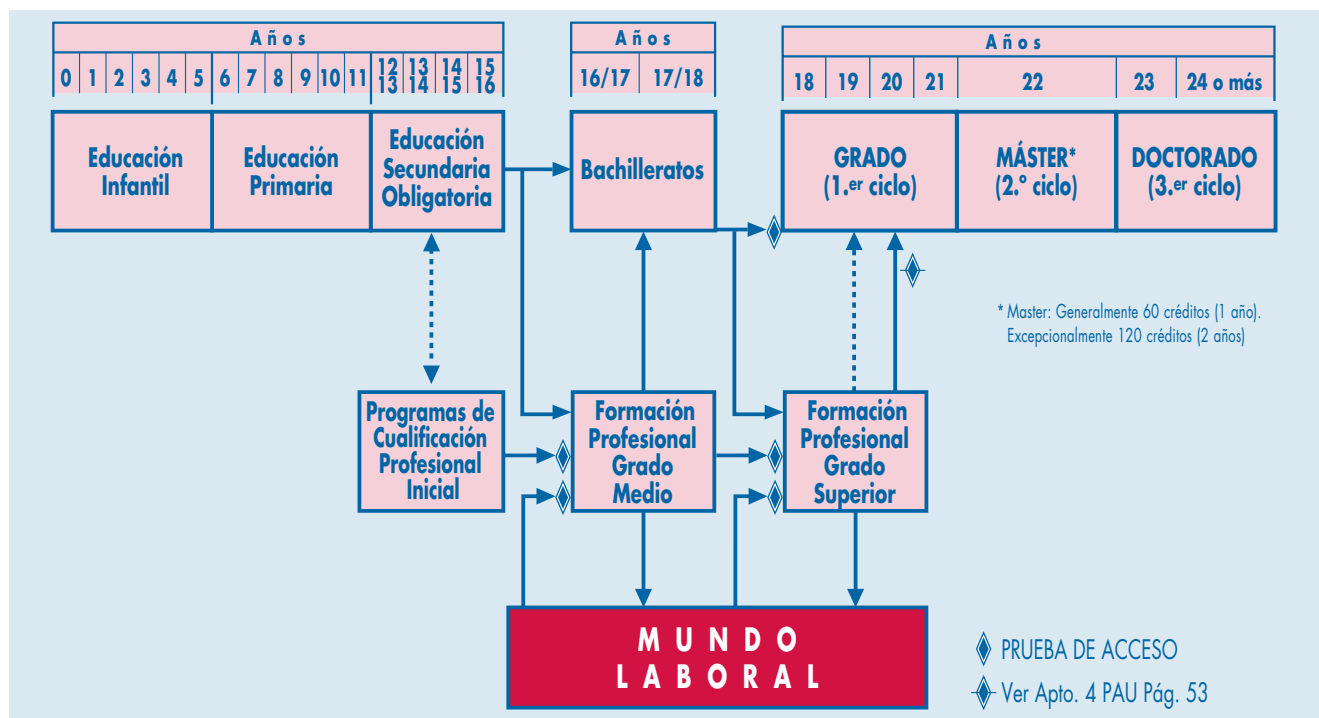

El sistema educativo se estructura en:

- Enseñanzas de Régimen General
- Enseñanzas de Régimen Especial
- Educación de Personas Adultas
- Enseñanzas Universitarias

ENSEÑANZAS DE RÉGIMEN GENERAL

Las enseñanzas de Régimen General se ordenan de la siguiente forma:

- **Educación Infantil.** La Educación Infantil entre 0 y 6 años se imparte en dos ciclos.
- **Educación Primaria.** Comprende seis cursos académicos de 6 a 11 años. Está organizada en tres ciclos.
- **Educación Secundaria Obligatoria.** Con una duración de cuatro cursos, de carácter obligatorio. Al término de esta etapa se obtendrá el título de Graduado en Secundaria.
- **Bachillerato.** Con una duración de dos cursos, tiene carácter voluntario. Al término del mismo se obtendrá el título de Bachiller.
- **Formación Profesional.** Ciclos Formativos de Grado Medio. Ciclos Formativos de Grado Superior. Al término de los mismos se obtendrá el título de Técnico o de Técnico Superior respectivamente.
- **Educación Especial.** La escolarización de los alumnos con necesidades educativas especiales se realizará, siempre que sea posible, en Centros ordinarios que dispongan de las ayudas técnicas y de los

medios personales necesarios que razonablemente puedan ser incorporados.

ENSEÑANZAS DE RÉGIMEN ESPECIAL

• Enseñanzas Artísticas.

Enseñanzas Elementales: Música y Danza.

Enseñanzas Profesionales: Música, Danza y Artes Plásticas y Diseño (Ciclos Formativos de Grado Medio y Grado Superior) (ver cuadro pág. 85).

Enseñanzas Superiores de Grado, Master y Doctorado: Música, Diseño y Conservación y Restauración de Bienes Culturales (ver cuadro pág. 85).

• Enseñanzas de Idiomas.

Nivel Básico - Nivel Intermedio - Nivel Avanzado (ver cuadro pág. 85).

• Enseñanzas Deportivas.

Ciclos de Grado Medio y Grado Superior (ver cuadro pág. 92).

EDUCACIÓN DE PERSONAS ADULTAS

Ofrecen la oportunidad a la población adulta para adquirir titulaciones del sistema educativo o su acceso, formarse para el empleo o adquirir conocimiento para el desarrollo personal y social, en las modalidades presencial o a distancia, mediante el uso de las nuevas tecnologías.

ENSEÑANZAS UNIVERSITARIAS

Se ordenan de la siguiente forma:

- Enseñanzas de Grado: Cuatro cursos
- Enseñanzas de Máster: Uno o dos cursos
- Enseñanzas de Doctorado

La calidad del sistema se completa con numerosas medidas para la Comunidad Educativa: orientación y tutoría, evaluación y supervisión técnica, apoyo a la diversidad de situaciones, servicios educativos de transporte, comedor y residencia como apoyo al medio rural, junto a una red de centros, aulas y programas de innovación para los centros y de formación permanente para el profesorado.

CALENDARIO DE ADMISIÓN Y MATRÍCULA

Enseñanzas de Régimen General

Nivel Educativo	Admisión	Matrícula	Prueba de Acceso
EDUCACIÓN INFANTIL (2º CICLO), PRIMARIA Y EDUCACIÓN ESPECIAL	Del 26 de abril al 5 de mayo	Ed. Infantil y 1.º Primaria Del 7 al 15 de junio 2.º - 6.º Primaria y Ed. Especial Del 22 al 28 de junio	
EDUCACIÓN SECUNDARIA	Del 26 de abril al 5 de mayo	Del 27 de junio al 5 de julio	
BACHILLERATO	Del 20 al 28 de junio	Del 11 al 15 de julio Del 1 al 5 de septiembre	
CICLOS FORMATIVOS DE GRADO MEDIO	Del 20 al 28 de junio	Del 11 al 15 de julio Del 1 al 5 de septiembre	Inscripción: Del 1 al 15 de abril Examen: 22 y 23 de junio
CICLOS FORMATIVOS DE GRADO SUPERIOR	Del 20 al 28 de junio	Del 11 al 15 de julio Del 1 al 5 de septiembre	Inscripción: Del 1 al 15 de abril Examen: 22 y 23 de junio
PROGRAMAS DE INICIACIÓN PROFESIONAL	Por determinar	Por determinar	

Matrícula extraordinaria y más información: www.educaragon.org y www.centroseducativosaragon.es

Enseñanzas de Régimen Especial

ENSEÑANZAS ARTÍSTICAS

ENSEÑANZAS ELEMENTALES Y PROFESIONALES

CONSERVATORIOS PROFESIONALES DE MÚSICA Y DANZA

Enseñanzas	Admisión de nuevos alumnos	Prueba de Acceso	Matrícula ordinaria
ELEMENTALES, PROFESIONALES DE MÚSICA (Conservatorios Profesionales de Música)	Del 3 al 16 de mayo	Del 15 al 28 de junio	Del 1 al 15 de julio
ELEMENTALES, PROFESIONALES DE DANZA (Conservatorio Municipal Profesional de Danza)	Del 3 al 16 de mayo	Del 15 al 28 de junio	Del 1 al 15 de julio

Matrícula extraordinaria y más información: www.educaragon.org y www.centroseducativosaragon.es

ESCUELAS DE ARTE

CICLOS FORMATIVOS DE GRADO MEDIO	Admisión Del 20 al 28 de junio Inscripción a pruebas Del 17 al 27 de mayo	Prueba General Examen: 17 de junio Prueba Específica Examen: 23 de junio	Matrícula Del 7 al 15 de julio Del 5 al 9 de septiembre
CICLOS FORMATIVOS DE GRADO SUPERIOR	Admisión Del 20 al 28 de junio Inscripción a pruebas Del 16 al 27 de mayo	Prueba General Examen: 17 de junio Prueba Específica Examen: 23 de junio	Matrícula Del 7 al 15 de julio Del 5 al 9 de septiembre

ENSEÑANZAS SUPERIORES

CENTROS SUPERIORES DE ENSEÑANZAS ARTÍSTICAS

Enseñanzas Superiores de Grado en:

DISEÑO (Escuela Superior de Diseño)

CONSERVACIÓN Y RESTAURACIÓN DE BIENES CULTURALES (Escuela Superior de Conservación y Restauración de Bienes Culturales)

MÚSICA (Conservatorio Superior de Música)

Admisión e inscripción a pruebas. Pruebas de acceso y matrículas consultar en:
www.educaragon.org y www.centroseducativosaragon.es

ENSEÑANZAS DE IDIOMAS

ESCUELAS OFICIALES DE IDIOMAS		NB: Nivel Básico NI: Nivel Intermedio NA: Nivel Avanzado	
Enseñanzas Presenciales	Pruebas de Clasificación		Admisión
	Inscripción	Realización	Matrícula
	Del 16 al 20 de mayo	Del 9 al 14 de junio	Del 4 al 15 de julio Del 5 al 20 de septiembre
Pruebas de Certificación de niveles (Básico, Intermedio y Avanzado)	Inscripción Del 3 al 12 de mayo	Pruebas NB: Del 13 al 21 de junio NI: Del 3 al 13 de junio NA: Del 30 de mayo al 7 de junio	Pruebas extraordinarias NB: Del 1 al 16 de septiembre NI: Del 5 al 9 de septiembre NA: Del 8 al 16 de septiembre

ENSEÑANZAS DEPORTIVAS

INSTITUTOS DE EDUCACIÓN SECUNDARIA Y CENTROS PRIVADOS			
PRUEBAS DE ACCESO GENERALES: (para personas que no cumplan con los requisitos de acceso académicos)			
	Inscripción	Prueba	
Técnico Deportivo / Grado Medio Técnico Deportivo Superior / Grado Superior	Del 26 de abril al 6 de mayo Del 26 de abril al 6 de mayo	22 y 23 de junio 22 de junio	
PRUEBAS DE ACCESO ESPECÍFICAS:			
	Inscripción	Pruebas	Lugar de inscp. y pruebas
ATLETISMO	Del 30 de mayo al 8 de junio Del 1 al 7 de septiembre	14 de junio 9 de septiembre	IES Itaca (Zaragoza) IES Itaca (Zaragoza)
FÚTBOL	Del 30 de mayo al 8 de junio Del 1 al 7 de septiembre Del 30 de mayo al 10 de junio Del 1 al 7 de septiembre	14 de junio 9 de septiembre 16 de junio 12 de septiembre	IES Itaca (Zaragoza) IES Itaca (Zaragoza) IES Francés de Aranda (Teruel) IES Francés de Aranda (Teruel)
FÚTBOL SALA	Del 30 de mayo al 8 de junio Del 1 al 7 de septiembre	14 de junio 9 de septiembre	IES Itaca (Zaragoza) IES Itaca (Zaragoza)
DEPORTES DE INVIERNO	Por determinar	Marzo-Abril 2012	IES Domingo Miral (Jaca)
DEPORTES DE MONTAÑA Y ESCALADA			
Primer Nivel	Del 22 de agosto al 6 de septiembre	8 de septiembre	IES Baltasar Gracián (Gaus)
Segundo Nivel Media montaña y barrancos	Del 22 de agosto al 6 de septiembre	8 de septiembre	IES Baltasar Gracián (Gaus)
Segundo Nivel Alta montaña	Por determinar	Enero 2012	IES Baltasar Gracián (Gaus)
Admisión a Enseñanzas Deportivas: del 20 al 28 de junio • Matrícula a Enseñanzas Deportivas: del 11 al 15 de julio			

CENTROS DE EDUCACIÓN DE PERSONAS ADULTAS		
Enseñanzas	Admisión de alumnos	Matrícula
EDUCACIÓN SECUNDARIA PARA PERSONAS ADULTAS	Del 30 de mayo al 10 de junio de 2011 Del 9 al 20 de enero de 2012	Del 21 al 28 de junio de 2011 Del 6 al 8 de febrero de 2012
OTRAS ENSEÑANZAS REGLADAS Y NO REGLADAS		Otros periodos de matrícula

ENSEÑANZAS UNIVERSITARIAS

UNIVERSIDAD DE ZARAGOZA		
Pruebas de acceso	Preinscripción, admisión y matrícula	Consultar www.unizar.es
General: Ordinaria - 14, 15 y 16 de junio de 2011 Extraordinaria - 13, 14 y 15 de septiembre de 2011 Mayores 25 años: 25 y 26 de febrero de 2011-03-16 Mayores 45 años: 25 de febrero de 2011		Mayores de 40 años consultar en la web www.unizar.es

UNIVERSIDAD NACIONAL DE EDUCACIÓN A DISTANCIA. UNED	
Admisión y Matrícula:	Consultar: www.unedragon.org y www.uned.es

UNIVERSIDAD PRIVADA SAN JORGE	
Pruebas de acceso	Preinscripción, admisión y matrícula
General (Convocada por la Universidad de Zaragoza) Mayores de 25 y de 45 años consultar en la web www.usj.es	Consultar: www.usj.es

ENSEÑANZA SUPERIOR EN LAS FUERZAS ARMADAS	
Para acceder a estos estudios es necesario superar un concurso / oposición, convocado a través del Boletín Oficial del Estado.	

OFERTA EDUCATIVA

Enseñanzas de Régimen General

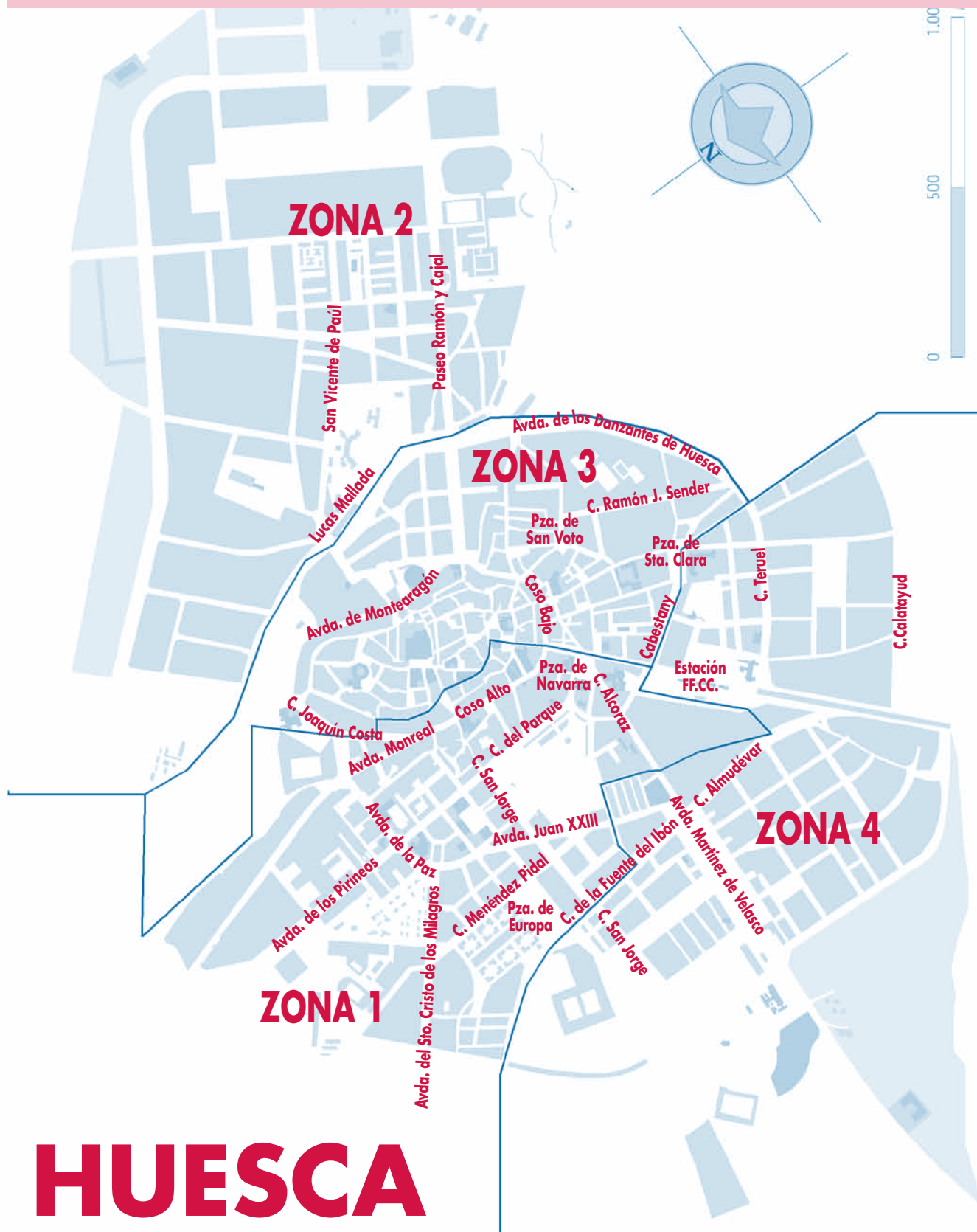

HUESCA

Zonas de Escolarización. Curso 2011-2012

EDUCACIÓN INFANTIL 1.º CICLO (0-3 AÑOS). PROVINCIA DE HUESCA

Población	Nombre • Dirección • Teléfono	P	PRIV	¶	2.º CICLO
HUESCA CAPITAL					
HUESCA	E.E.I. LAS PAJARITAS • Fuente del Ibón, 7. 22002 • 974 245 988	◆			SI
HUESCA	C.E.I. ALBADA • María Moliner, s/n. 22004 • 974 240 983		◆		SI
HUESCA	C.E.I. CLUB MINNIE • Trav. Ballesteros, 23. 22001 • 974 246 490		◆		SI
HUESCA	C.E.I. KID'S GARDEN HUESCA • Calatayud, 31 bajos. 22005 • 974 701 211		◆		SI
HUESCA	C.E.I. LAS OCAS • Miguel Servet, 9. 22002 • 974 246 550		◆		SI
HUESCA	C.E.I. NTRA. SRA. DEL PILAR • Av. Doctor Artero, 66. 22004 • 974 241 861		◆		SI
HUESCA	C.E.I. PARCHÍS • Ramón J. Sender, 13. 22001 • 974 709 411		◆		SI
HUESCA	C.E.I. PASITO A PASO • Doctor Artero, 17. 22004 • 974 244 848		◆		SI
HUESCA	C.E.I. SAN JOSÉ • Pedro IV, 81. 22002 • 974 220 774		◆		SI
HUESCA	C.E.I. ZIMBEL • Teruel, 5. 22005 • 974 244 990		◆		SI
HUESCA PROVINCIA					
ADAHUESCA	E.E.I. DE ADAHUESCA • Av. Santiago Foncillas, 9. 22147 • 974 318 151	◆			
AINSA	E.E.I. DE LA COMARCA DE SOBRARBE • P.º De los Navateros. 22330 • 974 500 557				SI
ALBELDA	E.E.I. LO NIU • Lorenzo Barea, 4. 22558 • 974 420 202	◆			SI
ALCAMPPELL	E.E.I. DE ALCAMPPELL • La Litera, 15. 22560 • 608 480 018	◆			SI
ALCUBIERRE	E.E.I. DE ALCUBIERRE • Herrería, s/n. 22251 • 974 577 216 (E.E.I. C.º LOS MONEGROS)	◆			SI
ALMUDÉVAR	E.E.I. @S'CRI@S • Ayda. del Rosario, s/n, 22270 • 974 250 678	◆			
ALTORRICÓN	E.E.I. DE ALTORRICÓN • Miguel Fleta, s/n. 22540 • 974 425 201	◆			SI
AYERBE	E.E.I. LA FONTANETA • Progreso, 4. 22800 • 974 380 895	◆			SI
BARBASTRO	E.E.I. DE BARBASTRO • Obispo Ambrosio Echebarría. 22300 • 974 269 082	◆			SI
BARBASTRO	C.E.I. ENCANTARIA • Ramón y Cajal, 1. 22300 • 974 313 350		◆		SI
BELVER DE CINCA	E.E.I. DE BELVER DE CINCA • Travesía del Pilar, s/n. 22533 • 650 824 672	◆			
BENABARRE	E.E.I. DE BENABARRE • San José de Calasanz, 17. 22580 • 974 543 000	◆			SI
BENASQUE	E.E.I. LA MAINADA • Av. Luchón, s/n. 22440 • 974 552 086	◆			SI
BERDÚN	E.E.I. DE CANAL DE BERDÚN • Pza. Del Castillo, 1-Bajo. 22770 • 974 371 719 (E.E.I. C.º LA JACETANIA)	◆			SI
BIELSA	E.E.I. VALLE DE BIELSA • Calvario, s/n. 22350 • 974 501 018	◆			SI
BIESCAS	E.E.I. DE BIESCAS • Av. Zaragoza, 21. 22630 • 974 485 316	◆			SI
BINACED	E.E.I. ABABOL • Albalate, 2. 22510 • 974 427 001	◆			SI
BINÉFAR	E.E.I. CONCEPCIÓN BAÑERES • Madrid, 7. 22500 • 974 429 792	◆			
BINÉFAR	C. VIRGEN DEL ROMERAL • Mariano de Pano, 5-7. 22500 • 974 428 084			◆	SI
CANFRANC-ESTACIÓN	E.E.I. LA CASITA BLANCA • Pza. Del Pilar, 1. 22880 • 974 372 041 (E.E.I. C.º LA JACETANIA)	◆			
CASTEJÓN DE SOS	E.E.I. LA MAINADA • Constitución, 2. 22466 • 974 553 000	◆			SI
ESPLÚS	E.E.I. LA COMETA • Pza. Escuelas, 9. 22535 • 974 435 129	◆			SI
FONZ	E.E.I. DE FONZ • Zaragoza, 8. 22422 • 974 412 001	◆			SI
FRAGA	E.E.I. XIQUETS • Cabañera Real y C/ Jaime I. 22520 • 974 470 877	◆			SI
FRAGA	C.E.I. PATI • Av. Mequinenza, s/n. 22520 • 974 473 568		◆		SI
FRULA	E.E.I. DE FRULA • Ronda Sur, 6. 22269 • 974 392 763 (E.E.I. C.º LOS MONEGROS)	◆			SI
GRAÑÉN	E.E.I. DE GRAÑÉN • Juan XXIII, 6. 22260 • 974 391 276 (E.E.I. C.º LOS MONEGROS)	◆			SI
GRAUS	E.E.I. NININS • Gaiteros de Caserras, 2. 22430 • 974 546 518	◆			SI
GURREA DE GALLEGO	E.E.I. DE GURREA DE GALLEGO • Cervantes, 1. 22280 • 976 688 095	◆			SI
JACA	E.E.I. DE JACA • Bornaio, s/n. 22700 • 974 356 001	◆			SI
JACA	C. ESCUELAS PÍAS • Av. Perimetral, 2. 22700 • 974 360 392			◆	SI
LALUEZA	E.E.I. DE LALUEZA • P.º Comenge, 42. 22214 • 638 001 618 (E.E.I. C.º LOS MONEGROS)	◆			SI
LANAJA	E.E.I. DE LANAJA • José Borrrel, s/n. 22250 • 606 240 353 (E.E.I. C.º LOS MONEGROS)	◆			SI
MONFLORITE-LASCASAS	E.E.I. ANDARINES • Castellones, 6-8. 22111 • 974 280 151	◆			SI
MONZÓN	C. MINTE • Valencia, 18. 22400 • 974 416 835			◆	SI
MONZÓN	C. SANTA ANA • Av. Del Pilar, 6. 22400 • 974 400 721			◆	SI
NUENO	E.E.I. DE NUENO • Urbanización Parque Guara. 22193 • 974 101 608	◆			SI
OSSO DE CINCA	E.E.I. SANTA MARGARITA • Crta. de Fraga, s/n. 22532 • 974 456 040	◆			
PANTICOSA	E.E.I. TRIAMOLETA • Campos de la Iglesia, s/n. 22661 • 628 122 448	◆			SI
PEÑALBA	E.E.I. DE PEÑALBA • Las Afueras, s/n. 22592 • 974 462 031 (E.E.I. C.º LOS MONEGROS)	◆			SI
PERALTA DE ALCOFEA	E.E.I. DE PERALTA DE ALCOFEA • Balmes, 16. 22210 • 689 405 474	◆			
PUENTE DE LA REINA DE JACA	E.E.I. DE PUENTE DE LA REINA DE JACA • Molino, s/n. 22753 • 974 377 201 (E.E.I. C.º LA JACETANIA)	◆			SI
ROBRES	E.E.I. DE ROBRES • San Blas, 9. 22252 • 974 392 121 (E.E.I. C.º LOS MONEGROS)	◆			SI
SABIÑÁNIGO	E.E.I. CARDELINA • Valle de Oza. 22600 • 974 484 262	◆			SI
SALIENT DE GÁLLEGO	E.E.I. DE SALIENT DE GÁLLEGO • P.º Gigante Aragonés, 34 bis. 22640 • 974 488 274	◆			SI
SANTA CILIA	E.E.I. DE SANTA CILIA • Pirineos, s/n. 22971 • 974 377 168 (E.E.I. C.º LA JACETANIA)	◆			SI
SARIÑENA	E.E.I. ZAMPULLÍN • Ctra. de Fraga, s/n. 22200 • 669 194 527 (E.E.I. C.º LOS MONEGROS)	◆			SI
TAMARITE DE LITERA	E.E.I. EL TAMARINDO • San Miguel, 11. 22550 • 974 420 075	◆			SI
TARDIENTA	E.E.I. ARBOLEDA • Av. José María Peleato, 18. 22240 • 659 590 832 (E.E.I. C.º LOS MONEGROS)	◆			SI
TIERZ	E.E.I. LA CANTERA • La Alegría, 6. 22192 • 974 252 041	◆			SI
TORRENTE DE CINCA	E.E.I. DE TORRENTE DE CINCA • Arrabal del Norte, s/n. 22590 • 675 533 853	◆			
VENCILLÓN	E.E.I. LUPITA • Mediodía, s/n. 22549 • 974 434 310	◆			
VILLANÚA	E.E.I. DE VILLANÚA • Faci Abad, s/n. 22870 • 974 378 004 (E.E.I. C.º LA JACETANIA)	◆			SI
GUARDERÍAS DEL GOBIERNO DE ARAGÓN					
BARBASTRO	G.I. LA PAZ • Miguel Fleta, 3. 22300 • 974 313 844	◆			SI
HUESCA	G.I. NTRA. SRA. DE SAN LORENZO • Zacarías Martínez, 5. 22006 • 974 223 138	◆			SI
MONZÓN	G.I. NTRA. SRA. DE LA ALEGRÍA • Av. del Pueyo, 78. 22400 • 974 401 626	◆			SI
P Público	PRIV Privado	¶ Comedor	◆ Privado		G.I. Guardería Infantil

EDUCACIÓN INFANTIL Y PRIMARIA. HUESCA CAPITAL

Población	Nombre • Dirección • Teléfono	P	C	☺	✍	🍴	Adscrito al I.E.S.	CPR
ZONA 1								
HUESCA	C.E.I.P. EL PARQUE • Valentín Carderera, 6. 22003 • 974 221 038	SI	◆	◆	◆	SI	AC Ramón y Cajal	3
HUESCA	C.E.I.P. JUAN XXIII • C/ Fraga, 1. 22004 • 974 220 296	F	◆	◆	◆	SI	AC Ramón y Cajal	3
HUESCA	C. STA. ROSA • Pje. Pico del Águila, 7. 22004 • 974 238 625		◆	◆	◆	SI		3
ZONA 2								
HUESCA	C.E.I.P. PÍO XII • Pío XII, 1. 22006 • 974 223 593	BF (hasta 4.º PRI)-F	◆	◆	◆	SI	AC Lucas Mallada	3
HUESCA	C.E.I.P. PIRINEOS-PYRÉNÉES • Corona de Aragón, 2. 22005 • 974 213 678	BF (hasta 5.º PRI)-F	◆	◆	◆	SI	AC Lucas Mallada	3
HUESCA	C. S. BERNARDO • Av. Monreal, 14. 22003 • 974 221 800	F	◆	◆	◆	SI		3
ZONA 3								
HUESCA	C.E.I.P. SAN VICENTE • Pza. San Vicente, 1. 22002 • 974 220 625	BI	◆	◆	◆	SI	AC Sierra de Guara	3
HUESCA	C.E.I.P. SANCHO RAMÍREZ • Torre Mendoza, 1. 22005 • 974 242 483	F	◆	◆	◆	SI	AC Sierra de Guara	3
HUESCA	C. SANTA ANA • Coso Alto, 47. 22003 • 974 220 270	F	◆	◆	◆	SI		3
ZONA 4								
HUESCA	C.E.I.P. ALCORAZ • C/ Binéfar, 5. 22004 • 974 210 308		◆	◆	◆	SI	AC Pirámide	3
HUESCA	C.E.I.P. PEDRO J. RUBIO • Los Olivos, 2. 22005 • 974 229 312		◆	◆	◆	SI	AC Pirámide	3
HUESCA	C. S. VIATOR • Av. del Parque, 15. 22003 • 974 238 112		◆	◆	◆	SI		3

EDUCACIÓN INFANTIL Y PRIMARIA. PROVINCIA DE HUESCA

ADAHUESCA	C.R.A. VERO-ALCANADRE • Av. S. Foncillas, s/n. 22147 • 974 318 297		◆	◆	◆		H. Argensola (Barbastro)	4
AINETO	C.E.I.P. VALLE DEL GUARGA (SABIÑÁNIGO) • Única, s/n. 22623 • 974 337 950		◆	◆	◆		Biello Aragón (Sabiñánigo)	5
AÍNSA	C.P. ASUNCIÓN PAÑART • Cortes de Aragón, 1-3. 22330 • 974 510 040	BF (hasta 1.º PRI)-F	◆	◆	◆	SI	Sobrarbe (Aínsa)	2
ALBELDA	C.R.A. LA LLITERA • Granero, s/n. 22558 • 974 421 407		◆	◆	◆	AC	Llitera (Tamarite de Litera)	4
ALCOLEA DE CINCA	C.P. JOSÉ MANUEL BLECUA • Av. Autonomía de Aragón, s/n. 22410 • 974 468 585		◆	◆	◆		Cinca-Alcanadre (Alcolea de Cinca)	1
ALMUDÉVAR	C.E.I.P. SANTOS SAMPER • Las Ciencias, s/n. 22270 • 974 250 218	F	◆	◆	◆	SI	AC Sección I.E.S. Pirámide	3
ALTORRICÓN	C.R.A. DE ALTORRICÓN • Miguel Fleta, 1. 22540 • 974 425 202		◆	◆	◆	SI	AC Llitera (Tamarite de Litera)	4
AYERBE	C.E.I.P. RAMÓN Y CAJAL • Progreso, 4. 22800 • 974 380 028	F	◆	◆	◆	SI	AC Pirámide (Huesca)	3
BALLOBAR	C.E.I.P. FRANCISCO GALIAY • Barrio Nuevo, s/n. 22234 • 974 461 197		◆	◆	◆		Bajo Cinca (Fraga)	1
BARBASTRO	C.E.I.P. ALTO ARAGÓN • Av. del Cinca, s/n. 22300 • 974 311 976		◆	◆	◆	SI	AC H. Argensola (Barbastro)	4
BARBASTRO	C.E.I.P. LA MERCED • Beato Florentino, s/n. 22300 • 974 306 275		◆	◆	◆	SI	AC H. Argensola (Barbastro)	4
BARBASTRO	C.E.I.P. PEDRO I • Luis Buñuel, 7. 22300 • 974 312 521	BF (hasta 5.º PRI)-F	◆	◆	◆	SI	AC M. Vargas (Barbastro)	4
BARBASTRO	C.S. JOSÉ DE CALASANZ • Pza. Constitución, 2. 22300 • 974 314 331	F	◆	◆	◆	SI		4
BARBASTRO	C.S. VICENTE DE PAÚL • Cno. Real Zaragoza, s/n. 22300 • 974 310 295	F	◆	◆	◆	SI		4
BELVER DE CINCA	C.R.A. ALBEOS • Escuelas, s/n. 22533 • 974 468 126	F	◆	◆	◆	SI	AC Cinca-Alcanadre (Alcolea de Cinca y Litera (Tamarite de Litera))	1
BENABARRE	C.R.A. RIBAGORZA ORIENTAL • S. José de Calasanz, 13. 22580 • 974 543 255	BI (1.º INF)	◆	◆	◆	SI	AC Baltasar Gracián (Graus)	2
BENASQUE	C.R.A. ALTA RIBAGORZA • Av. Luchón, s/n. 22440 • 974 551 180	F	◆	◆	◆	SI	AC I.E.S. Castejón de Sos	2
BIESCAS	C.R.A. ALTO GÁLLEGO • Pza. Ayuntamiento, 4. 22630 • 974 485 308	F	◆	◆	◆	SI	AC Sección I.E.S. Biello Aragón (Biescas)	5
BINACED	C.R.A. EL TRÉBOL • Joaquín Costa, s/n. 22510 • 974 427 131		◆	◆	◆	AC	Sierra de San Quílez (Binéfar)	4
BINÉFAR	C.E.I.P. VÍCTOR MENDOZA • Almacellas, 33. 22500 • 974 428 350	F	◆	◆	◆	SI	AC Sierra de San Quílez (Binéfar)	4
BINÉFAR	C. VIRGEN DEL ROMERAL • Mariano Pano, 5-7. 22500 • 974 428 084		◆	◆	◆	SI	Sierra de S. Quílez (Binéfar)	4
BOLEA	C.P. VIRGEN DE LA SOLEDAD • Carretera, 6. 22160 • 974 272 562		◆	◆	◆	AC	Pirámide (Huesca)	3
BROTO	C.R.A. ALTO ARA • Av. Ordesa, 1. 22370 • 974 502 291	F	◆	◆	◆	SI	AC Sobrarbe (Aínsa)	2
CALDEARENAS	C.E.I.P. VIRGEN DE LOS RÍOS • La Iglesia, s/n. 22840 • 974 359 796		◆	◆	◆		Biello Aragón (Sabiñánigo)	5
CAMPO	C.P. CERBÍN • Plaza Cabovila, 5. 22450 • 974 550 180	F	◆	◆	◆	SI	B. Gracián (Graus)	2
CANFRANC	C.E.I.P. LOS ARAÑONES		◆	◆	◆	SI	AC Pirineos (Jaca)	5
ESTACIÓN	Plaza de las Escuelas, s/n. 22880 • 974 373 015	BF (hasta 2.º PRI)-F	◆	◆	◆	SI		5
CAPELLA	C.R.A. BAJA RIBAGORZA • Barrio Bajo, s/n. 22480 • 974 540 432		◆	◆	◆	SI	AC B. Gracián (Graus)	2
CHALAMERA	C.E.I.P. RAMÓN J. SENDER • Extramuros, s/n. 22233 • 974 461 617		◆	◆	◆		Bajo Cinca (Fraga)	1
CHIMILLAS	C.R.A. MONTEARAGÓN • Ctra. Huesca, s/n. 22194 • 974 260 462		◆	◆	◆	SI	AC Pirámide (Huesca)	3
CONCHEL	C.R.A. ARCO IRIS • Monzón, s/n. 22414 • 974 413 391		◆	◆	◆		Mor de Fuentes (Monzón) y Cinca-Alcanadre (Alcolea de Cinca)	4
FONZ	C.R.A. ESTADILLA-FONZ Av. de las Sierras, 1. 22422 • 974 412 031	F	◆	◆	◆	SI	AC Hnos. Argensola (Barbastro) Martínez Vargas (Barbastro) y Mor de Fuentes (Monzón)	4
FRAGA	C.E.I.P. MIGUEL SERVET • Pza. Valencia, s/n. 22520 • 974 470 498	PLC	◆	◆	◆	SI	AC Bajo Cinca (Fraga)	1
FRAGA	C.P.S. JOSÉ DE CALASANZ • Av. Deportes, 4. 22520 • 974 471 392	BI (hasta 4.º PRI)-PLC	◆	◆	◆	SI	AC R. J. Sender (Fraga)	1
FRAGA	C. SANTA ANA • Hna. Andresa, s/n. 22520 • 974 471 862	F	◆	◆	◆	SI		1
GRAÑÉN	C.E.I.P. SANTIAGO APÓSTOL • Escuelas, s/n. 22260 • 974 390 203	F	◆	◆	◆	SI	AC Montes Negros (Grañén)	3
GRAUS	C.E.I.P. JOAQUÍN COSTA • Ángel Samblancat, 10. 22430 • 974 540 118	BI (hasta 3.º INF)	◆	◆	◆	SI	AC B. Gracián (Graus)	2
JACA	C.E.I.P. MONTE OROEL • Av. Juan XXIII, s/n. 22700 • 974 356 459	BF (hasta 3.º PRI)	◆	◆	◆	SI	AC Pirineos (Jaca)	5

P Público **C** Concertado ☺ Infantil 2.º Ciclo ✍ Primaria 🍴 Comedor ◆ Privado **C.E.I.** Centro de Educación Infantil
M Centro de escolarización preferente para alumnos con discapacidad motora **T** Centro de escolarización preferente para alumnos con trastorno generalizado del desarrollo **A** Centro de escolarización preferente para alumnos con discapacidad auditiva **F** Imparte 2.º idioma Francés desde 5.º de Primaria
IN Imparte 2.º idioma Inglés desde 5.º de Primaria **AL** Imparte 2.º idioma Alemán desde 5.º de Primaria **BI** Bilingüe Inglés **BF** Bilingüe Francés **BAL** Bilingüe Alemán **PLC** Proyecto Lingüístico Catalán **AC** Programa apertura de centros horario extraescolar (**INF**= Infantil - **PRI**= Primaria)
Adscripción CPR: 1 CPR Fraga 2 CPR Graus 3 CPR Huesca 4 CPR Monzón 5 CPR Sabiñánigo

EDUCACIÓN INFANTIL Y PRIMARIA. PROVINCIA DE HUESCA

Población	Nombre • Dirección • Teléfono	P	C	😊	✍️	🍴	Adscrito al I.E.S.	CPR
JACA	C.E.I.P. S. JUAN DE LA PEÑA S. José de Calasanz, 3. 22700 • 974 356 370	BI (hasta 3.º PRI)	◆	◆	◆	SI	AC Domingo Miral (Jaca)	5
JACA	C. ESCUELAS PÍAS • Av. Perimetral, 2. 22700 • 974 360 392	F	◆	◆	◆	SI		5
LALUEZA	C.R.A. MONEGROS-HOYA Paseo Comenge, 42. 22214 • 974 575 146		◆	◆	◆		AC Montes Negros (Grañén) Monegros Gaspar Lax (Sariñena)	3
LANAJA	C.R.A. MONEGROS-NORTE Av. Zaragoza-Monzón, 60. 22250 • 974 574 245		◆	◆	◆	SI	AC Monegros-Gaspar Lax (Sariñena)	3
LITERA	C.E.I.P. LITERA • Ctra. Nacional, 2. Km. 442 (Fraga). 22520 • 974 470 430		◆	◆	◆		Bajo Cinca (Fraga)	1
LUPIÑÉN	C.E.I.P. SAN GINÉS • Única, s/n. 22811 • 974 270 024		◆	◆	◆		AC Pirámide (Huesca)	3
MONZÓN	C.E.I.P. ARAGÓN • Calvario, 13. 22400 • 974 400 314	F	◆	◆	◆	SI	AC Mor de Fuentes (Monzón)	4
MONZÓN	C.E.I.P. JOAQUÍN COSTA • Av. Goya, s/n. 22400 • 974 400 819	BI (hasta 3.º PRI)-F	◆	◆	◆	SI	AC Mor de Fuentes (Monzón)	4
MONZÓN	C. SANTA ANA • Av. del Pilar, 6. 22400 • 974 400 721	F	◆	◆	◆	SI	C.S. Domingo Savio (Monzón)	4
MONZÓN	ACADEMIA MINTE • Valencia, 18. 22400 • 974 416 835	F	◆	◆	◆	SI	C.S. Domingo Savio (Monzón) Mor de Fuentes (Monzón)	4
ONTIÑENA	C.E.I.P. SANGREGORIO • Travesía San Gregorio, 13. 22232 • 974 468 552		◆	◆	◆		AC Cinca-Alcanadre (Alcolea de Cinca)	1
PAÚLES DE SARSA	C.E.I.P. DE PAÚLES DE SARSA Única, s/n. 22149 • 974 343 110	F	◆	◆	◆		Sobrarbe (Aínsa)	2
PEÑALBA	C.R.A. MONTESNEGROS Las Afueras, s/n. 22592 • 974 463 079		◆	◆	◆		Sección I.E.S. Mar de Aragón (Bujaraloz)	1
PERALTA DE ALCOFEA	C.R.A. A REDOLADA • Balmes, 16. 22130 • 974 300 743		◆	◆	◆		Hermanos Argensola y Monegros Gaspar Lax (Sariñena)	4
PLAN	C.R.A. CINCA-CINQUETA • Alta, s/n. 22367 • 974 506 161	F	◆	◆	◆	SI	AC Sobrarbe (Aínsa)	2
PUENTE LA REINA DE JACA	C.R.A. RÍO ARAGÓN Molino, 10. 22753 • 974 377 041 / 974 375 158*		◆	◆	◆	SI	AC Pirineos (Jaca) Sierra de Leire (Lumbiere Sangüesa) El Roncal (Navarra)	5
ROBRES	C.R.A. LA SABINA • Zaragoza, s/n. 22252 • 974 392 236		◆	◆	◆		AC Montes Negros (Grañén)	3
SABIÑÁNIGO	C.E.I.P. MONTECORONA • Ciudad de Billère, 18. 22600 • 974 484 038		◆	◆	◆	SI	AC S. Alberto Magno (Sabiñánigo)	5
SABIÑÁNIGO	C.E.I.P. PUENTE SARDAS • Derechos Humanos, 3. 22600 • 974 480 462	BF (hasta 5.º PRI)-F	◆	◆	◆	SI	AC Biello A. (Sabiñánigo)	5
SABIÑÁNIGO	C. SANTA ANA • Plaza Santa Ana, 4. 22600 • 974 480 891	F	◆	◆	◆	SI	S. Alberto Magno, Biello A. (Sabiñánigo)	5
SARIÑENA	C.E.I.P. LA LAGUNA • Pza. Mayoral Ant. Susín, 3-4. 22200 • 974 571 314	F	◆	◆	◆	SI	Monegros Gaspar Lax (Sariñena)	3
SENA	C.E.I.P. ALBERTO GALINDO • Av. Huesca, s/n. 22230 • 974 578 345		◆	◆	◆		AC Monegros Gaspar Lax (Sariñena)	3
SENEGÜÉ	C.E.I.P. MIGUEL SERVET • Única, s/n. (Sabiñánigo). 22666 • 974 484 300		◆	◆	◆		Biello A. (Sabiñánigo)	5
TAMARTE DE LITERA	C.E.I.P. SAN MIGUEL • La Colomina, s/n. 22549 • 974 420 371		◆	◆	◆	SI	AC Llitera (Tamarite de Litera)	4
TARDIENTA	C.R.A. VIOLADA-MONEGROS José M.º Peleato, 18. 22240 • 974 253 241	BI (hasta 3.º INF)	◆	◆	◆	SI	Sección I.E.S. Pirámide (Almudévar)	3
TIERRANTONA	C.E.I.P. LA FUEVA • La Fuente, s/n. (La Fueva). 22336 • 974 507 141		◆	◆	◆	SI	AC Sobrarbe (Aínsa)	2
TORRENTE DE CINCA	C.R.A. RIBERA DEL CINCA Arrabal del Norte, s/n. 22590 • 974 467 142		◆	◆	◆		AC Bajo Cinca (Fraga)	1
VILLANÚA	C.E.I.P. COLLARADA • Camino la Fuente, s/n. 22870 • 974 378 043		◆	◆	◆		Pirineos (Jaca)	5
VILLANUEVA DE SIJENA	C.E.I.P. MIGUEL SERVET • El Salvador, 5. 22231 • 974 578 420		◆	◆	◆		AC Monegros Gaspar Lax (Sariñena)	3
ZAIDÍN	C.E.I.P. S. JUAN BAUTISTA • Av. S. Antonio Abad, 37. 22530 • 974 478 208		◆	◆	◆		AC Bajo Cinca (Fraga)	1

P Público **C** Concertado 😊 Infantil 2.º Ciclo ✍️ Primaria 🍴 Comedor ◆ Privado **C.E.I.** Centro de Educación Infantil
M Centro de escolarización preferente para alumnos con discapacidad motora **T** Centro de escolarización preferente para alumnos con trastorno generalizado del desarrollo **A** Centro de escolarización preferente para alumnos con discapacidad auditiva **F** Imparte 2.º idioma Francés desde 5.º de Primaria
IN Imparte 2.º idioma Inglés desde 5.º de Primaria **AL** Imparte 2.º idioma Alemán desde 5.º de Primaria **BI** Bilingüe Inglés **BF** Bilingüe Francés **BAL** Bilingüe Alemán **PLC** Proyecto Lingüístico Catalán **AC** Programa apertura de centros horario extraescolar (**INF**= Infantil - **PRI**= Primaria)
Adscripción CPR: 1 CPR Fraga 2 CPR Graus 3 CPR Huesca 4 CPR Monzón 5 CPR Sabiñánigo

EDUCACIÓN ESPECIAL. HUESCA

Población	Nombre • Dirección • Teléfono	P	C	😊	✍️	📖	🏭	🕒	🍴	🏠	CPR
MONZÓN	C.E.E. LA ALEGRÍA • Cinca, s/n. 22400 • 974 415 814	AC	◆	◆	◆	◆	◆	◆	SI	◆	4
HUESCA	C. SAN JORGE • Ctra. Grañén, s/n. 22196 • 974 227 962		◆	◆	◆	◆	◆		SI		3

P Público **C** Concertado 😊 Infantil ✍️ Educación Básica Obligatoria 📖 Educación Secundaria Obligatoria
 Transición a la vida adulta 🕒 Programa de Cualificación Profesional Inicial 🍴 Comedor 🏠 Residencia

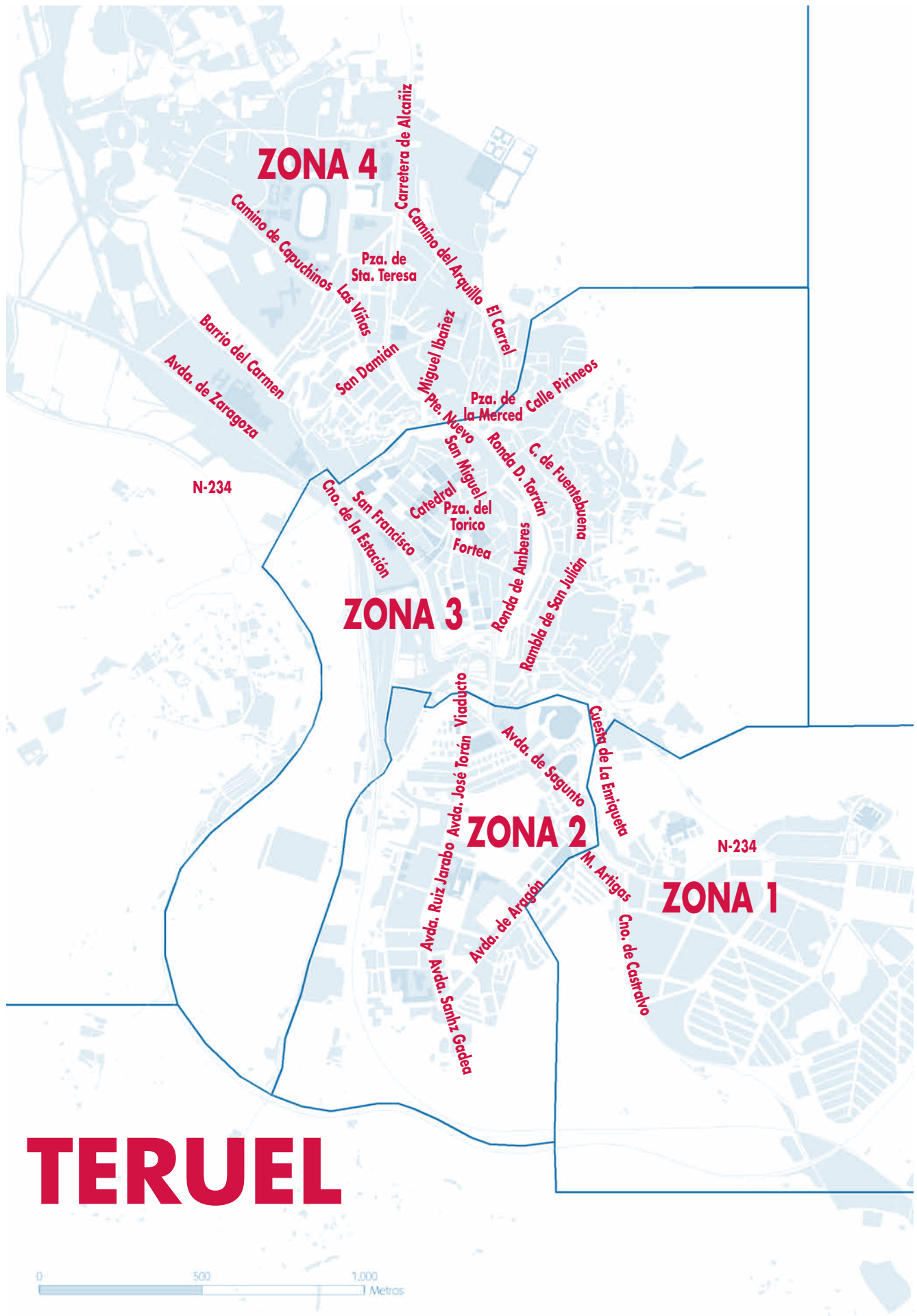

Zonas de Escolarización. Curso 2011-2012

EDUCACIÓN INFANTIL 1.º CICLO (0-3 AÑOS). PROVINCIA DE TERUEL

Población	Nombre • Dirección • Teléfono	P	PRIV	¶	2.º CICLO
TERUEL CAPITAL					
TERUEL	E.E.I. DE TERUEL (B.º ARRABAL) • Pza. Pirineos, s/n. 44071 • 978 609 120	◆			SI
TERUEL-SAN BLAS	E.E.I. DE TERUEL • La Iglesia, s/n. 44195 • 978 221 839	◆			SI
TERUEL-VILLASPESA	E.E.I. DE TERUEL • La Rambla, 2. 44190 • 978 221 640	◆			SI
TERUEL	C.E.I. DUMBO • San Damián, 5. 44003 • 978 610 483			◆	SI
TERUEL	C.E.I. EL ENSANCHE • C/ José Torán, 4. 44002 • 978 619 082			◆	SI
TERUEL	C.E.I. MAFALDA-LAS VIÑAS • Cno. Capuchinos, 1. 44003 • 978 601327			◆	SI
TERUEL PROVINCIA					
ALBALATE DEL ARZOBISPO	E.E.I. DE ALBALATE • El Palomar, s/n. 44540 • 978 813 980	◆			SI
ALBARRACÍN	E.E.I. DE ALBARRACÍN • Cami. de Gea, s/n. 44100 • 978 700 392 (E.E.I. Cº SIERRA DE ALBARRACÍN)	◆			SI
ALCAÑIZ	E.E.I. LA SELVETA • Concepción Gimeno Gil, 7. 44600 • 978 830 083	◆			SI
ALCAÑIZ	C.E.I. SOLETES • Pza. Paola Blasco, 14. 44600 • 978 834 909			◆	SI
ALCAÑIZ	C.E.I. VEO-VEO • Ronda de Caspe, 3. 44600 • 978 870 868			◆	SI
ALCORISA	E.E.I. DE ALCORISA • Fuente Nueva, 15. 44550 • 978 840 705	◆			SI
ANDORRA	E.E.I. LA MALENA • Subida a la Virgen, s/n. 44500 • 978 842 214	◆			SI
BRONCHALES	E.E.I. DE BRONCHALES • Carretera, 17-B. 44367 • 608 419 386 (E.E.I. Cº SIERRA DE ALBARRACÍN)	◆			SI
CALACEITE	E.E.I. DE CALACEITE • Av. Aragón, 2-4. 44610 • 680 426552	◆			SI
CALAMOCHA	E.E.I. PRIMEROS PASOS • Av. Constitución, 13. 44200 • 978 730 825	◆			SI
CALANDA	E.E.I. DE CALANDA • Capuchinos, 2. 44570 • 978 886 154	◆			SI
CANTAVIEJA	E.E.I. DE CANTAVIEJA • Avda. Maestrazgo, 3. 44140 • 964 185 129	◆			SI
CASTELSERÁS	E.E.I. DE CASTELSERÁS • La Parada, s/n. 44630 • 978 877 340	◆			SI
CEDRILLAS	E.E.I. EL PARQUE • Basilio Muñoz, s/n. 44147 • 978 774 001	◆			SI
CRETAS	E.E.I. DE CRETAS • Ermita, 7. 44623 • 978 850 300	◆			SI
FORTANETE	E.E.I. DE FORTANETE • San Antonio, 3. 44143 • 978 778 225	◆			SI
HUJAR	E.E.I. EL CASTILLO • Plaza del Castillo, 6. 44530 • 978 820 508	◆			SI
LA CODOÑERA	E.E.I. DE LA CODOÑERA • Av. Isidoro Celma, 6. 44640 • 978 852 307	◆			SI
LA FRESNEDA	E.E.I. VIRGEN DE LAS NIEVES • Del Pilar, 21. 44596 • 646 181 289	◆			SI
LA MATA DE LOS OLMOS	E.E.I. DE LA MATA DE LOS OLMOS • Baja, 52. 44557 • 682 721 843	◆			SI
LA PUEBLA DE HUJAR	E.E.I. DE LA PUEBLA • Av. Estación, 2. 44510 • 978 826 738	◆			SI
MAZALEÓN	E.E.I. DE MAZALEÓN • Rehuerta, 2. 44621 • 978 898 692	◆			SI
MONREAL DEL CAMPO	E.E.I. RICARDA GONZALO DE LIRIA • María Moliner, 1. 44300 • 978 863 008	◆			SI
MONTALBÁN	E.E.I. DE MONTALBÁN • Balmes, 7. 44700 • 637 834 867	◆			SI
MOSCARDÓN	E.E.I. DE MOSCARDÓN • San Sebastián, 15. 44124 • 978 705 021 (E.E.I. Cº SIERRA DE ALBARRACÍN)	◆			SI
MOSQUERUELA	E.E.I. SANTA ENGRACIA • Santa Engracia, 5. 44410 • 978 807 007	◆			SI
OJOS NEGROS	E.E.I. DE OJOS NEGROS • Trav. de la Plaza, 11. 44313 • 978 865 257	◆			SI
RUBIELOS DE MORA	E.E.I. DE RUBIELOS DE MORA • Esterrador, 1. 44415 • 978 804 621	◆			SI
SANTA EULALIA	E.E.I. DE SANTA EULALIA • España, s/n. 44360 • 620 037 791	◆			SI
SARRIÓN	E.E.I. DE SARRIÓN • Av. Goya, 126. 44460 • 606 357 231	◆			SI
TERRIENTE	E.E.I. DE TERRIENTE • Carretera, 4. 44120 • 978 705 046 (E.E.I. Cº SIERRA DE ALBARRACÍN)	◆			SI
TORRECILLA ALCAÑIZ	E.E.I. DE TORRECILLA • Carretera, 4. 44640 • 656 481 931	◆			SI
URREA DE GAÉN	E.E.I. SEÑORA PABLA • Av. de Angel Gargallo, 16. 44593 • 690 942 974	◆			SI
UTRILLAS	E.E.I. DE UTRILLAS • Constitución, s/n. 44760 • 978 757 001	◆			SI
VALDEALGORFA	E.E.I. LOS MONCHONES • Diego Ramelloro, 20. 44594 • 978 857 000	◆			SI
VALDERROBRES	E.E.I. DE VALDERROBRES • Lope de Vega, 56. 44580 • 978 890 309	◆			SI
VALJUNQUERA	E.E.I. DE VALJUNQUERA • Ferrando, 3. 44595 • 978 899 045	◆			SI
VILLARQUEMADO	E.E.I. DE VILLARQUEMADO • Larga, 55-A. 44380 • 978 867 314	◆			SI
GUARDERÍAS DEL GOBIERNO DE ARAGÓN					
ALCAÑIZ	G.I. S. ÁNGEL CUSTODIO • Av. Aragón s/n. 44600 • 978 870 960	◆			SI

P Público PRIV Privado ¶ Comedor ◆ Privado G.I. Guardería Infantil

EDUCACIÓN INFANTIL Y PRIMARIA. TERUEL CAPITAL

Población	Nombre • Dirección • Teléfono	P	C	☺	✍	¶	Adscrito al I.E.S.	CPR
ZONA 1								
TERUEL	C.E.I.P. LA FUENFRESCA • Los Tilos, 3. 44002 • 978 600 301	◆		◆	◆	SI	AC Francés de Aranda, Santa Emerenciana, Segundo de Chomón, Vega del Turia	4
TERUEL	C. LA SALLE SAN JOSÉ • Av. Sagunto, s/n. 44002 • 978 617 178			◆	◆	SI	AC	4
ZONA 2								
TERUEL	C.E.I.P. ENSANCHE • José Torán, 5. 44002 • 978 603 861	◆		◆	◆	SI	AC Francés de Aranda, Santa Emerenciana, Segundo de Chomón, Vega del Turia	4
TERUEL	C. VICTORIA DíEZ • Av. Ruiz Jarabo, 4. 44002 • 978 620 131	F		◆	◆	SI	AC	4
ZONA 3								
TERUEL	C.E.I.P. MIGUEL VALLÉS Rambla San Julián, 57. 44002 • 978 603 911	◆		◆	◆	SI	AC Francés de Aranda, Santa Emerenciana, Segundo de Chomón, Vega del Turia	4
TERUEL	C.E.I.P. PIERRES VEDEL Yagüe de Salas, 21. 44001 • 978 603 257	◆		◆	◆	SI	AC Francés de Aranda, Santa Emerenciana, Segundo de Chomón, Vega del Turia	4
TERUEL	C. LA PURÍSIMA SANTOS MÁRTIRES • Plaza Goya, 5. 44001 • 978 601 161			◆	◆	SI	AC	4
ZONA 4								
TERUEL	C.E.I.P. LAS ANEJAS Ctra. Alcañiz, s/n. 44003 • 978 603 587	BI	◆		◆	SI	AC Pref.: Francés de Aranda, Santa Emerenciana, Segundo de Chomón, Vega del Turia	4
TERUEL	C. LAS VIÑAS • Cno. Capuchinos, 1. 44003 • 978 617 115			◆	◆	SI	AC	4

P Público C Concertado ☺ Infantil 2.º Ciclo ✍ Primaria ¶ Comedor ◆ Privado C.E.I. Centro de Educación Infantil M Centro de escolarización preferente para alumnos con discapacidad motora T Centro de escolarización preferente para alumnos con trastorno generalizado del desarrollo A Centro de escolarización preferente para alumnos con discapacidad auditiva F Imparte 2.º idioma Francés desde 5.º de Primaria IN Imparte 2.º idioma Inglés desde 5.º de Primaria AL Imparte 2.º idioma Alemán desde 5.º de Primaria BI Bilingüe Inglés BF Bilingüe Francés BAL Bilingüe Alemán PLC Proyecto Lingüístico Catalán AC Programa apertura de centros horario extraescolar (INF= Infantil - PRI= Primaria) Adscripción CPR: 1 CPR Alcañiz 2 CPR Andorra 3 CPR Calamocha 4 CPR Teruel 5 CPR Utrillas

EDUCACIÓN INFANTIL Y PRIMARIA. PROVINCIA DE TERUEL

Población	Nombre • Dirección • Teléfono	P	C	😊	✎	🍴	Adscrito al I.E.S.	
ALBALATE DEL ARZOBISPO	C.E.I.P. ROMÁN GARCÍA Ronda Gárate, s/n. 44540 • 978 812 231	F	◆	◆	◆	SI	AC Pedro Laín Entralgo (Híjar)	2
ALBARRACÍN	C.R.A. DE ALBARRACÍN Camino de Gea, s/n. 44100 • 978 710 052		◆	◆	◆	SI	AC Sierra Palomera (Cella), Sección I.E.S. Albarracín	4
ALCAÑIZ	C.E.I.P. JUAN SOBRARIAS Morella, s/n. 44600 • 978 834 035	BI (hasta 3.º INF)	◆	◆	◆	SI	AC Bajo Aragón (Alcañiz)	1
ALCAÑIZ	C.E.I.P. EMILIO DÍAZ • Ronda de Caspe, 1. 44600 • 978 832 421	F	◆	◆	◆	SI	AC Bajo Aragón (Alcañiz)	1
ALCAÑIZ	C.E.I.P. JUAN LORENZO PALMIRENO • Av. Aragón, 28. 44600 • 978 831 338	BI (hasta 2.º PRI)	◆	◆	◆	SI	AC Bajo Aragón (Alcañiz)	1
ALCAÑIZ	C. INMACULADA • Blasco, 1. 44600 • 978 831 087		◆	◆	◆	SI		1
ALCAÑIZ	C. SAN VALERO • Escolapios, 2. 44600 • 978 831 155		◆	◆	◆	SI		1
ALCORISA	C.E.I.P. EL JUSTICIA DE ARAGÓN San Pascual, 22. 44550 • 978 840 275	BI (hasta 4.º PRI)	◆	◆	◆	SI	AC Damián Forment (Alcorisa)	2
ALIAGA	C.R.A. PABLO ANTONIO CRESPO Tras de la Iglesia, s/n. 44150 • 978 771 442		◆	◆	◆		F. Lázaro Carreter (Utrillas) Francés de Aranda, Santa Emerenciana, Segundo de Chomón, Vega del Turia (Teruel)	5
ANDORRA	C.E.I.P. J. RAMÓN ALEGRE S. Isidro Labrador, 2. 44500 • 978 842 190		◆	◆	◆	SI	AC P. Serrano (Andorra)	2
ANDORRA	C.E.I.P. MANUEL FRANCO ROYO Av. Escatrón, 1. 44500 • 978 843 515	F	◆	◆	◆	SI	AC P. Serrano (Andorra)	2
ARIÑO	C.R.A. ARIÑO-ALLOZA • Teruel, 10. 44547 • 978 817 133	F	◆	◆	◆		AC P. Serrano (Andorra)	2
BELLO	C.R.A. CAMPO BELLO • El Perillán, s/n. 44232 978 734 159		◆	◆	◆		AC Sección I.E.S. Valle del Jiloca (Calamocha)	3
CALACEITE	C.R.A. MATARRANYA Av. de Aragón, 2-4. 44610 • 978 851 339		◆	◆	◆		AC Matarraña (Valderrobres) Bajo Aragón (Alcañiz)	1
CALAMOCHA	C.E.I.P. RICARDO MALLÉN • Av. de la Constitución, 1. 44200 978 730 234		◆	◆	◆	SI	AC Valle del Jiloca (Calamocha)	3
CALANDA	C.E.I.P. VIRGEN DEL PILAR • Av. de Teruel, s/n. 44570 • 978 846 109	F	◆	◆	◆	SI	AC Valle del Guadalupe (Calanda)	1
CAMINREAL	C.R.A. GOYA • Plaza Escuelas, 3. 44350 • 978 862 015		◆	◆	◆		AC S. Victoria (Monreal del Campo) y Valle del Jiloca (Calamocha)	3
CANTAVIEJA	C.R.A. ALTO MAESTRAZGO Av. Avenida Maestrazgo, 3. 44140 • 964 185 129		◆	◆	◆	SI	Sección I.E.S. Segundo de Chomón (Cantavieja)	5
CASTELLOTE	C.R.A. DE CASTELLOTE Mina, 3. 44560 • 978 887 415		◆	◆	◆		AC Bajo Aragón (Alcañiz), Damián Forment (Alcorisa), Valle del Guadalupe (Calanda) Sección I.E.S. Segundo de Chomón (Cantavieja)	2
CASTELSERÁS	C.R.A. DEL MEZQUÍN • Mayor Alta, 69. 44630 • 978 877 131		◆	◆	◆		AC Bajo Aragón (Alcañiz)	1
CEDRILLAS	C.R.A. PALMIRA PLÁ Basilio Muñoz, 20-29. 44147 • 978 774 162		◆	◆	◆		AC Gúdar-Javalambre (Mora de Rubielos), Francés de Aranda, Santa Emerenciana, Segundo de Chomón, Vega del Turia (Teruel)	5
CELLA	C.E.I.P. MIGUEL BLASCO VILATELA Matadero, s/n. 44370 • 978 653 505		◆	◆	◆	SI	Sierra Palomera (Cella)	4
CRETAS	C.R.A. ALGARS Jardín de la Corona de Aragón, s/n. 44623 • 978 890 473		◆	◆	◆		Matarraña (Valderrobres)	1
EL POYO DEL CID	C.R.A. EL POYO DEL CID San Miguel, 26. 44392 • 978 731 504		◆	◆	◆		AC Valle del Jiloca (Calamocha)	3
ESCUCHA	C.P. ANTONIO GARGALLO MOYA Av. de la Constitución, 3. 44770 • 978 758 127		◆	◆	◆		F. Lázaro Carreter (Utrillas)	5
HÍJAR	C.E.I.P. LUIS TURÓN • Extramuros, s/n. 44530 • 978 820 104		◆	◆	◆		Pedro Laín Entralgo (Híjar)	1
LA FRESNEDA	C.R.A. DE LA FRESNEDA • Virgen de Gracia, 38. 44596 • 978 854 553		◆	◆	◆		Matarraña (Valderrobres)	1
LA MATA DE LOS OLMOS	C.R.A. SOMONTANO-BAJO ARAGÓN Fondus, s/n. 44557 • 978 849 357		◆	◆	◆		P. Serrano (Andorra) Damián Forment (Alcorisa)	2
LA PUEBLA DE HÍJAR	C.R.A. BAJO MARTÍN Av. de la Estación, 2. 44511 • 978 826 316		◆	◆	◆		AC Pedro Laín Entralgo (Híjar)	1
LIBROS	C.R.A. DE LIBROS • Molino, 72. 44132 • 978 784 185		◆	◆	◆		Francés de Aranda, Santa Emerenciana, Segundo de Chomón, Vega del Turia (Teruel)	4
MANZANERA	C.R.A. JAVALAMBRE Ingeniero Piqueras, 1. 44420 • 978 781 813		◆	◆	◆		AC Gúdar Javalambre (Mora Rubielos), Francés de Aranda, Santa Emerenciana, Segundo de Chomón, Vega del Turia (Teruel)	4

P Público **C** Concertado Infantil 2.º Ciclo Primaria Comedor Privado **C.E.I.** Centro de Educación Infantil **M** Centro de escolarización preferente para alumnos con discapacidad motora **T** Centro de escolarización preferente para alumnos con trastorno generalizado del desarrollo **A** Centro de escolarización preferente para alumnos con discapacidad auditiva **F** Imparte 2.º idioma Francés desde 5.º de Primaria **IN** Imparte 2.º idioma Inglés desde 5.º de Primaria **AL** Imparte 2.º idioma Alemán desde 5.º de Primaria **BI** Bilingüe Inglés **BF** Bilingüe Francés **BAL** Bilingüe Alemán **PLC** Proyecto Lingüístico Catalán **AC** Programa apertura de centros horario extraescolar **(INF= Infantil - PRI= Primaria)** **Adscripción CPR:** **1** CPR Alcañiz **2** CPR Andorra **3** CPR Calamocha **4** CPR Teruel **5** CPR Utrillas

EDUCACIÓN INFANTIL Y PRIMARIA. PROVINCIA DE TERUEL

Población	Nombre • Dirección • Teléfono	P	C	😊	✍️	🍴	Adscrito al I.E.S.	CPR
MARTÍN DEL RÍO	C.R.A. DE MARTÍN DEL RÍO Baja, 37. 44750 • 978 750 022	◆		◆	◆		F. Lázaro Carreter (Utrillas)	5
MAS DE LAS MATAS	C.E.I.P. VALERO SERRANO Escuelas, 9. 44564 • 978 848 087	◆		◆	◆		AC Valle del Guadalupe (Calanda)	2
MONREAL DEL CAMPO	C.E.I.P. NTRA. SRA. DEL PILAR Av. Alfonso I El Batallador, 1. 44300 • 978 864 515	◆		◆	◆	SI	AC Salvador Victoria (Monreal del Campo)	3
MONTALBÁN	C.E.I.P. PABLO SERRANO • Balmes, 7. 44700 • 978 750 285	◆		◆	◆	SI	AC F. Lázaro Carreter (Utrillas)	5
MORA DE RUBIELOS	C.E.I.P. SAN MIGUEL Av. Ibáñez Martín, 13. 44400 • 978 800 192	◆		◆	◆	SI	AC Gúdar Javalambre (Mora Rubielos)	4
MOSQUERUELA	C.R.A. MAESTRAZGO-GÚDAR El Vall, 16. 44410 • 978 805 218	◆		◆	◆		AC Sección I.E.S. Segundo de Chomón (Cantavieja) Gúdar-Javalambre (Mora de Rubielos)	5
MUNIESA	C.R.A. DE MUNIESA Plaza Aragón, 1. 44780 • 978 810 652	◆		◆	◆		AC P. Serrano (Andorra) F. L. Carreter (Utrillas)	5
PEÑARROYA DE TASTAVINS	C.R.A. TASTAVINS Gral. Dávila, 25. 44586 • 978 896 796	◆		◆	◆		AC Bajo Aragón (Alcañiz) Matarraña (Valderrobres)	1
PERALES DE ALFAMBRA	C.R.A. TERUEL UNO Frontón, 6. 44163 • 978 775 282	◆		◆	◆		AC Francés de Aranda, Santa Emerenciana, Segundo de Chomón, Vega del Turia (Teruel)	4
PUIGMORENO	C.R.A. REGALLO Ronda Miraflores, s/n. 44660 • 978 838 179	◆		◆	◆		AC Bajo Aragón (Alcañiz)	1
RUBIELOS DE MORA	C.R.A. PÓRTICO DE ARAGÓN Pintor Salvador Victoria, 6. 44415 • 978 804 418	◆		◆	◆		AC Gúdar Javalambre (Mora Rubielos)	4
SAN BLAS	C.R.A. TURIA Iglesia, s/n. 44195 • 978 617 557	◆		◆	◆		AC Francés de Aranda, Santa Emerenciana, Segundo de Chomón, Vega del Turia (Teruel)	4
STA. EULALIA	C.R.A. DE SANTA EULALIA España, 10. 44360 • 978 860 779	◆		◆	◆		AC Sierra Palomera (Cella) Santa Victoria (Monreal del Campo)	3
SARRIÓN	C.E.I.P. DE SARRIÓN Tenor Juan García, 2. 44460 • 978 780 178	◆		◆	◆		AC Gúdar Javalambre (Mora Rubielos)	4
TRAMACASTILLA	C.R.A. SIERRA DE ALBARRACÍN Magdalena, 32. 44112 • 978 706 940	◆		◆	◆		AC I.E.S. Albarracín Francés de Aranda, Santa Emerenciana, Segundo de Chomón, Vega del Turia (Teruel)	4
UTRILLAS	C.E.I.P. VILLA DE UTRILLAS Pablo Gargallo, s/n. 44760 • 978 757 226	◆		◆	◆	SI	F. Lázaro Carreter (Utrillas)	5
VALDERROBRES	C.E.I.P. VICENTE FERRER RAMOS Av. Madrid, 2. 44580 • 978 850 655	◆		◆	◆	SI	AC Matarraña (Valderrobres)	1

P Público **C** Concertado 😊 Infantil 2.º Ciclo ✍️ Primaria 🍴 Comedor ◆ Privado **C.E.I.** Centro de Educación Infantil **M** Centro de escolarización preferente para alumnos con discapacidad motora **T** Centro de escolarización preferente para alumnos con trastorno generalizado del desarrollo **A** Centro de escolarización preferente para alumnos con discapacidad auditiva **F** Imparte 2.º idioma Francés desde 5.º de Primaria **IN** Imparte 2.º idioma Inglés desde 5.º de Primaria **AL** Imparte 2.º idioma Alemán desde 5.º de Primaria **BI** Bilingüe Inglés **BF** Bilingüe Francés **BAL** Bilingüe Alemán **PLC** Proyecto Lingüístico Catalán **AC** Programa apertura de centros horario extraescolar (**INF**= Infantil - **PRI**= Primaria) **Adscripción CPR:** 1 CPR Alcañiz 2 CPR Andorra 3 CPR Calamocha 4 CPR Teruel 5 CPR Utrillas

EDUCACIÓN ESPECIAL. TERUEL

Población	Nombre • Dirección • Teléfono	P	C	😊	✍️	📖	🏭	🔄	🍴	🏠	CPR
ANDORRA	C.E.E. GLORIA FUERTES Fuente Baja, 28. 44500 • 978 842 652	AC	◆		◆	◆	◆	◆	SI		2
TERUEL	C.E.E. ARBOLEDA Cº de Capuchinos, 6. 44003 • 978 602 820	AC	◆		◆	◆	◆	◆	SI	◆	4

P Público **C** Concertado 😊 Infantil ✍️ Educación Básica Obligatoria 📖 Educación Secundaria Obligatoria 🏭 Transición a la vida adulta 🔄 Programa de Cualificación Profesional Inicial 🍴 Comedor 🏠 Residencia

ZONA 4
CASSETAS
GARRAPINILLOS
MONZALBARBA
UTEBO

VENTA DEL OLIVAR

ZONA 3

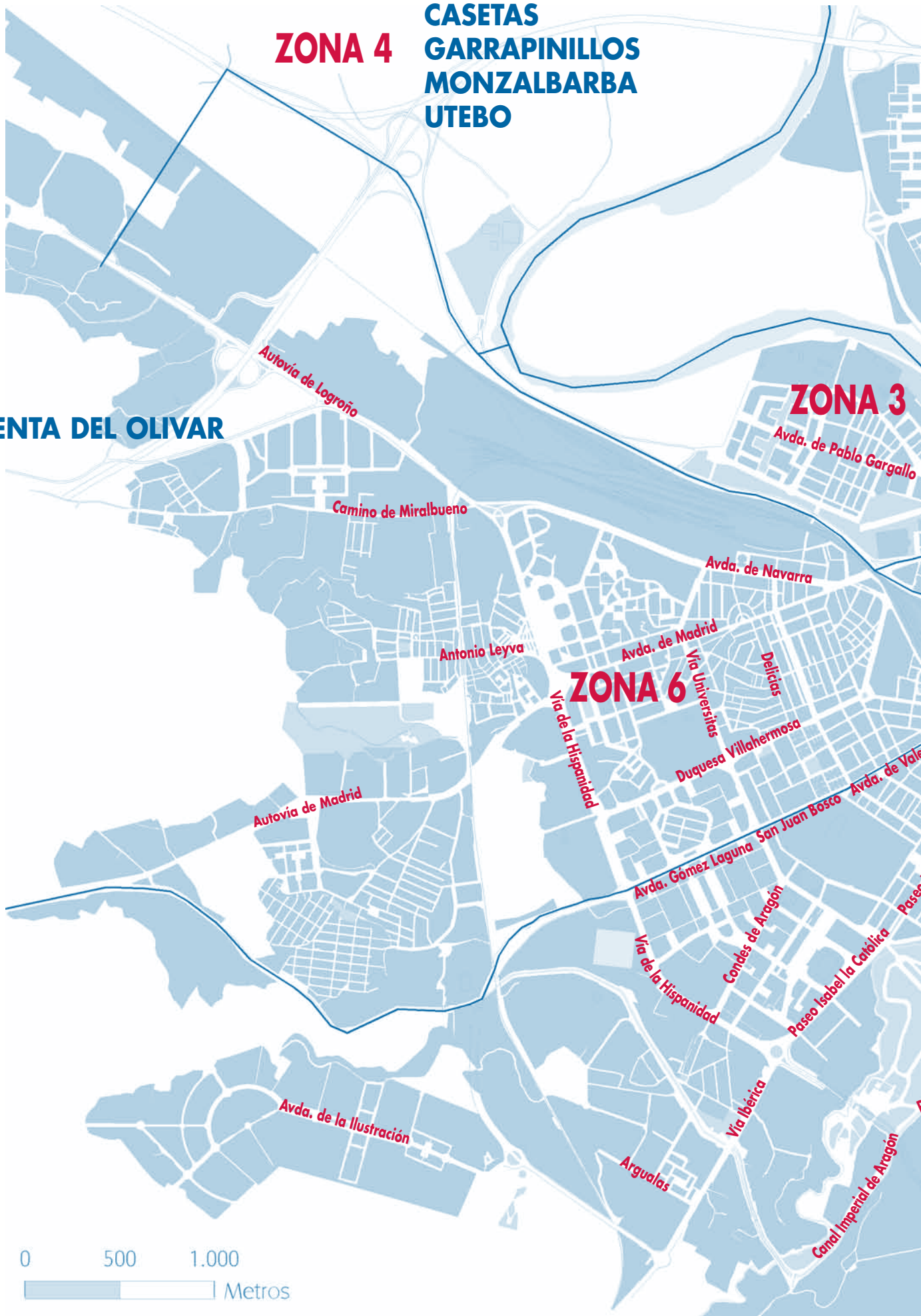

0 500 1.000
Metros

JUSLIBOL
SAN JUAN DE MOZARRIFAR
SAN GREGORIO

MONTAÑANA
MOVERA
PASTRIZ
PEÑAFLO
VILLAMAYOR DE
GÁLLEGO

ZONA 1

ZONA 2

ZONA 5

ZONA 7

CARTUJA BAJA

ZARAGOZA

Zonas de Escolarización. Curso 2011-2012

EDUCACIÓN INFANTIL 1.º CICLO (0-3 AÑOS). PROVINCIA DE ZARAGOZA

Población	Nombre • Dirección • Teléfono	P	PRIV	Comedor	Privado	2.º CICLO
ZARAGOZA CAPITAL						
ZARAGOZA	E.E.I. BRIOLETAS • Iglesia, 32. 50058 • 976 588 546	◆				SI
ZARAGOZA	E.E.I. EL ANDÉN • San Pedro Arbués, 4. 50010 • 976 348 103	◆				SI
ZARAGOZA	E.E.I. EL BOSQUE • P.º Echegaray y Caballero, 5. 50003 • 976 430 862	◆				SI
ZARAGOZA	E.E.I. EL TREN • Reino, 5. 50003 • 976 280 360	◆				SI
ZARAGOZA	E.E.I. LA PAZ • Emilio Pérez Vidal, 9. 50007 • 976 272 348	◆				SI
ZARAGOZA	E.E.I. LA PIRAZA • Florentino Ballesteros, 2. 50002 • 976 493 670	◆				SI
ZARAGOZA	E.E.I. LOS IBONES • Antonio Leyva, 102. 50011 • 976 489 160	◆				SI
ZARAGOZA	E.E.I. LOS VIENTOS • Poeta Luis Cernuda, s/n. 50018 • 976 515 750	◆				SI
ZARAGOZA	E.E.I. MARÍA URREA • Luis Legaz Lacambra, 44. 50018 • 976 737 716	◆				SI
ZARAGOZA	E.E.I. NTRA. SRA. DE LORETO • Base Aérea de Zaragoza. Ctra. del Aeropuerto, s/n. 50071 • 976 709 090	◆				SI
ZARAGOZA	E.E.I. PIRINEOS • Valle de Broto, s/n. 50015 • 976 513 323	◆				SI
ZARAGOZA	E.E.I. VILLACAMPA • Villacampa, 32-36. 50015 • 976 523 283	◆				SI
ZARAGOZA	C. BRITÁNICO DE ARAGÓN • Ctra. de Valencia, Km. 8,5. 50012 • 976 505 223	◆	◆			SI
ZARAGOZA	C. NTRA. SRA. DEL CARMEN Y SAN JOSÉ • Santa Inés, 1. 50003 • 976 430 505	◆				SI
ZARAGOZA	C. SAGRADO CORAZÓN-MONCAYO • Juan Pablo II, 58. 50009 • 976 751 259	◆				SI
ZARAGOZA	C. SAN ALBERTO MAGNO • Urb. Torres San Lamberto, 58. 50011 • 976 340 321	◆				SI
ZARAGOZA	C.E.I. ANDARINES • Matías Pastor Sancho, 2 bloq. 4-5. 50015 • 976 523 260	◆				SI
ZARAGOZA	C.E.I. BOLANDRINA • Refugio, 9 local. 50001 • 976 203 924	◆				SI
ZARAGOZA	C.E.I. CHICOTES • Balbino Orensanz, 55. 50014 • 976 395 221	◆				SI
ZARAGOZA	C.E.I. CHILDREN • San Juan de la Peña, 181. Bloque 25. 50015 • 976 516 601	◆				SI
ZARAGOZA	C.E.I. CHIP Y CHOP • Salvador Allende, 44. 50015 • 976 742 707	◆				SI
ZARAGOZA	C.E.I. CHIQUILINES • Todo sobre mi madre, 2 • 50019 • 976 934 709	◆				SI
ZARAGOZA	C.E.I. CHIQUITINES II • Av. Santa Isabel, 20. 50016 • 976 577 370	◆				SI
ZARAGOZA	C.E.I. CU CU-TAS TAS • María Montessori, 12. 50018 • 976 733 944	◆				SI
ZARAGOZA	C.E.I. CUENTAME • Rafael Esteve Vilella, s/n. 50018 • 976 742 667	◆				SI
ZARAGOZA	C.E.I. DIVINA PASTORA • Maestro Estremiana, 31-33. 50006 • 976 271 042	◆				SI
ZARAGOZA	C.E.I. DUENDEUCA • Av. Salvador Allende, 71. 50015 • 976 736 464	◆				SI
ZARAGOZA	C.E.I. EDUCANDO • Río Cinca, 35. 50003 • 976 282 997	◆				SI
ZARAGOZA	C.E.I. EL ARKA DE KUPPLU • Gerona, 3. 50007 • 976 254 985	◆				SI
ZARAGOZA	C.E.I. EL BARQUITO DE PAPEL • Daroca, 42-44. 50017 • 976 535 762	◆				SI
ZARAGOZA	C.E.I. EL CARMEN • Dr. Fleming, 15. 50004 • 976 404 599	◆				SI
ZARAGOZA	C.E.I. EL MANZANO • Emilia Pardo Bazán, 12 local. 50018 • 976 063 063	◆				SI
ZARAGOZA	C.E.I. EL OSO DEL PARQUE • Andador Reina Ester/Albericio. Local 4. 50002 • 976 204 973	◆				SI
ZARAGOZA	C.E.I. EL TREN CHU-CHU • Matilde Sangüesa, 9-11. 50014 • 976 393 046	◆				SI
ZARAGOZA	C.E.I. FANTASÍA • Averroes, 14. 50018 • 976 732 640	◆				SI
ZARAGOZA	C.E.I. FUNDACIÓN EL REFUGIO • Crespo Agüero, 1. 50004 • 976 221 837	◆				SI
ZARAGOZA	C.E.I. HEIDI • Martín Abanto, 12. 50013 • 976 411 948	◆				SI
ZARAGOZA	C.E.I. JESÚS REPARADOR • Sancho y Gil, 6. 50001 • 976 221 388	◆				SI
ZARAGOZA	C.E.I. JUEGO Y APRENDO • Lago de Millares, 34-36. 50011 • 976 508 382	◆				SI
ZARAGOZA	C.E.I. KARACOL • Pza. Tauromaquia, 1. 50015 • 976 526 867	◆				SI
ZARAGOZA	C.E.I. KID'S GARDEN REYES DE ARAGÓN • P.º Reyes de Aragón, 21. 50012 • 976 561 370	◆				SI
ZARAGOZA	C.E.I. LA CASITA DE NANY • Luis Legaz Lacambra, 2. 50018 • 976 737 773	◆				SI
ZARAGOZA	C.E.I. LA JOTA, 2 • Teresa Salvo Puerto, 30. 50014 • 976 475 008	◆				SI
ZARAGOZA	C.E.I. LA LOCOMOTORA • Valle de Zuriza, 36-38, local 2. 50014 • 976 296 554	◆				SI
ZARAGOZA	C.E.I. LA PEQUEÑA COMETA • Ildefonso Manuel Gil, 37, local. 50018 • 976 730 472	◆				SI
ZARAGOZA	C.E.I. LA VIRGEN NIÑA • C.º de Cuarte, 71. 50007 • 976 379 296	◆				SI
ZARAGOZA	C.E.I. LAS TORRES DE MONTECAÑAL • Tomás Anzano, 37. 50012 • 976 751 939	◆				SI
ZARAGOZA	C.E.I. MADRE DE DIOS DE BEGOÑA • Terminillo, 22-24. 50017 • 976 338 119	◆				SI
ZARAGOZA	C.E.I. MI COLE • Lago de Millares, 48. 50011 • 876 266 235	◆				SI
ZARAGOZA	C.E.I. MONIGOTES • San Antonio M.º Claret, 14. 50005 • 976 551 126	◆				SI
ZARAGOZA	C.E.I. MONTESSORI • Asín y Palacios, 18. 50009 • 976 306 110	◆				SI
ZARAGOZA	C.E.I. MUNECOS • Mesones de Isuela, 62. 50007 • 976 387 354	◆				SI
ZARAGOZA	C.E.I. NENETES • Pza. de los Lagos Azules, 6. 50011 • 976 307 379	◆				SI
ZARAGOZA	C.E.I. NTRA. SRA. DE LA PAZ • La Salud, 11. 50007 • 976 272 789	◆				SI
ZARAGOZA	C.E.I. NTRA. SRA. DE LOS DOLORES • Privilegio de la Unión, 39. 50013 • 976 499 703	◆				SI
ZARAGOZA	C.E.I. PATINETE • Pamplona Escudero, 12. 50005 • 976 791 916	◆				SI
ZARAGOZA	C.E.I. PELUCHE • Pedro Cerbuna, 41. 50009 • 976 560 005	◆				SI
ZARAGOZA	C.E.I. PEQUENINOS • Vía Ibérica, 67. 50012 • 976 569 900	◆				SI
ZARAGOZA	C.E.I. PEQUENINOS MONTES DEL CANAL • Ludwig Van Beethoven, s/n. 50012 • 876 241 455	◆				SI
ZARAGOZA	C.E.I. PLAZA • Plataforma logística de Zaragoza, s/n. 50197 • 876 768 800	◆				SI
ZARAGOZA	C.E.I. SAN JOSÉ • Vía Hispanidad, 117. 50011 • 976 332 450	◆				SI
ZARAGOZA	C.E.I. SIERVAS DE LOS POBRES • Pablo Parellada, 44. 50007 • 976 271 242	◆				SI
ZARAGOZA	C.E.I. SOLETES • Av. Santa Isabel, 166. 50016 • 976 570 958	◆				SI
ZARAGOZA	C.E.I. TIC TAC • Pedro Arnal Cervero, 30. 50014 • 976 472 114	◆				SI
ZARAGOZA	C.E.I. VIRGEN DE GUADALUPE • Isla de Yerba, 12. 50012 • 976 754 080	◆				SI
ZARAGOZA	C.E.I. ZAGALINES • Av. Puento del Pilar/Jesús, 41. 50014 • 976 391 061	◆				SI
ZARAGOZA	C.E.I. ZARADUENDES • Gabriel y Galán, 16. 50016 • 976 582 440	◆				SI
ZARAGOZA	C.E.I. ZARAPQUES • Enrique Val, 4 local. 50011 • 675 802 808	◆				SI
ZARAGOZA-CARTUJA BAJA	C.E.I. LA CARTUJA BAJA • Autonomía de Aragón, 11. 50720 • 976 500 808	◆				SI
ZARAGOZA-CASITAS	C.E.I. EL DUENDE DEL BOSQUE • Santiago Castillo, 4. 50620 • 976 787 520	◆				SI
ZARAGOZA-CASITAS	C.E.I. NTRA. SRA. DE LA ROSA • Santiago Castillo, 11. 50620 • 976 772 781	◆				SI
ZARAGOZA-GARRAPINILLOS	C.E.I. COVANDONGA • Barón de la Linde, 14. 50190 • 976 780 921	◆				SI
ZARAGOZA-PASTRIZ	E.E.I. RENACUAJOS • Paraje del Bergel (Polígono 1, parcelas 157-159-160). 50195 • 976 583 407	◆				SI
ZARAGOZA PROVINCIA						
AGUARÓN	E.E.I. DE AGUARÓN • Tejero, s/n. 50408 • 976 622 358	◆				SI
AINZÓN	E.E.I. GARNACHICA • Paraje Laloz. 50570 • 976 868 715	◆				SI
ALAGÓN	E.E.I. DE ALAGÓN • Av. de la Portalada, 24. 50630 • 976 613 104	◆				SI
ALAGÓN	C. NTRA. SRA. DEL CASTILLO • Av. de la Portalada, 39. 50630 • 976 610 290	◆	◆			SI
ALFAJARÍN	E.E.I. LA CUEVA ENCANTADA • P.º de Aragón, 120. 50172 • 976 101 234	◆				SI
ALFAMÉN	E.E.I. DE ANFAMÉN • Alfonso Timoneda, 4. 50461 • 976 626 210	◆				SI
ALHAMA DE ARAGÓN	E.E.I. DE ALHAMA DE ARAGÓN • Av. de Aragón, 78. 50230 • 606 431 245	◆				SI
ALMONACID DE LA SIERRA	E.E.I. EL CASTILLO • Duque, 13. 50108 • 976 627 222	◆				SI
ALPARTIR	E.E.I. DE ALPARTIR • P.º Ramón y Cajal, s/n. 50109 • 976 813 149	◆				SI

P Público

PRIV Privado

Comedor
Privado
G.I. Guardería Infantil

EDUCACIÓN INFANTIL 1.º CICLO (0-3 AÑOS). PROVINCIA DE ZARAGOZA

Población	Nombre • Dirección • Teléfono	P	PRIV	¶	2.º CICLO
ZARAGOZA PROVINCIA					
ARIZA	E.E.I. COLORADO COLORÍN • Pilar, 12. 50220 • 680 460 422	◆			SI
BELCHITE	E.E.I. GARABATOS • El Ferial, 6. 50130 • 976 830 749	◆			SI
BELCHITE	C.E.I. SAN RAFAEL • San Ramón, 21. 50130 • 976 830 059	◆	◇		SI
BIOTA	E.E.I. DE BIOTA • De La Fuente, s/n. 50695 • 976 670 014	◆			
BOQUINENI	E.E.I. DE BOQUINENI • Tenor Fleta, s/n. 50641 • 976 652 201	◆			
BORJA	E.E.I. BALTASAR GONZÁLEZ • Prolong. La Florida, s/n. 50540 • 976 868 277	◆			SI
BREA DE ARAGÓN	E.E.I. DE BREA DE ARAGÓN • Cayo Vela, s/n. 50246 • 976 824 641	◆			
BUJARALUZ	E.E.I. DE BUJARALUZ • Santa María, 27. 50177 • 976 173 241 (E.E.I. C.º DE LOS MONEGROS)	◆			SI
CADRETE	E.E.I. ARCO IRIS • Av. Zaragoza, 2. 50420 • 976 126 572	◆			SI
CALATAYUD	E.E.I. DE CALATAYUD • Benedicto XIII, 3. 50300 • 976 883 747	◆			SI
CALATAYUD	C.E.I. PEQUEAYUD • Fernández Ardavin, 3. 50300 • 976 882 231	◆	◇		SI
CALATORAO	E.E.I. DE CALATORAO • Fernando El Católico, 2. 50280 • 976 607 111	◆			
CARINENA	E.E.I. ARCO IRIS • C.º Platera, 2. 50400 • 654 623 849	◆			SI
CASPE	E.E.I. DE CASPE • Av. Río Ebro, s/n. 50700 • 976 631 430	◆			
CUARTE DE HUERVA	E.E.I. LAS HABILILLAS • Trajano, s/n. 50410 • 976 503 067	◆			SI
DAROCA	E.E.I. PINOCHO • Rabino Josef Albo, s/n. 50360 • 976 800 396	◆			SI
EJEA DE LOS CABALLEROS	E.E.I. GLORIA FUERTES • Eras Altas, 34-50. 50600 • 976 677 556	◆			
EJEA DE LOS CABAL-BARDENAS	E.E.I. DE EJEA DE LOS CABALLEROS (BARDENAS) • Ctra. de El Bayo, s/n. 50694 • 619 428 387	◆			
EJEA DE LOS CABAL-PINSORO	E.E.I. DE EJEA DE LOS CABALLEROS (PINSORO) • Acuerdo, s/n. 50694 • 619 428 387	◆			
EJEA DE LOS CABAL-SANTA ANASTASIA	E.E.I. DE EJEA DE LOS CABALLEROS (SANTA ANASTASIA) • Nueva, s/n. 50694 • 691 552 928	◆			
EL BURGO DE EBRO	E.E.I. LA COMETA • Escuelas, 8. 50730 • 976 105 083	◆			SI
ÉPILA	E.E.I. ISABEL DE ARAGÓN • Pza. de la Constitución, 1. 50290 • 976 603 452	◆			SI
ESCATRÓN	E.E.I. DE ESCATRÓN • Escuelas, 2. 50790 • 976 170 006	◆			
FUENDEJALÓN	E.E.I. DE FUENDEJALÓN • Afueras, s/n. 50529 • 976 862 449	◆			SI
FUENTES DE EBRO	E.E.I. DE FUENTES DE EBRO • Cortes de Cádiz, 6. 50740 • 976 169 120	◆			SI
HERRERA DE NAVARROS	E.E.I. ZAGALICOS • Revés, 43. 50150 • 976 143 106	◆			
JARABA	E.E.I. DE JARABA • La Viuna, s/n. 50237 • 680 805 485	◆			
LA ALMUNIA DE D.º GODINA	E.E.I. DE LA ALMUNIA • Goya, 2-4. 50100 • 976 812 041	◆			SI
LA JOYOSA	E.E.I. LA CUNICA • Ctra. a Torres de Berrellén, s/n. 50692 • 669 464 954	◆			SI
LA PUEBLA DE ALFINDÉN	E.E.I. JUNQUICOS • Cipriano González, 5. 50171 • 976 109 676 (E.E.I. C.º DE LOS MONEGROS)	◆			SI
LA PUEBLA DE ALFINDÉN	C.E.I. PEDUGUINES • Mediodía, 5-7, bajos. 50171 • 876 246 240	◆	◇		SI
LECIÑENA	E.E.I. DE LECIÑENA • Av. de Zaragoza, 84. 50160 • 976 166 146 (E.E.I. C.º DE LOS MONEGROS)	◆			SI
LONGARES	E.E.I. DE LONGARES • Ronda de la Villa, A-IA. 50460 • 976 142 596	◆			
LUCENI	E.E.I. DE LUCENI • Ramón y Cajal ang. Avda Constitución. 50640 • 976 652 003	◆			
LUMPIAQUE	E.E.I. DE LIMPIAQUE • Muntadas, 12. 50295 • 976 601 650	◆			SI
MAELLA	E.E.I. DE MAELLA • Av. Ramón y Cajal, s/n. 50710 • 976 638 316	◆			
MAGALLÓN	E.E.I. ARCO-IRIS • La Vía, s/n. 50520 • 652 954 786	◆			SI
MALLÉN	E.E.I. DE MALLÉN • Av. de la Libertad, s/n. 50550 • 976 850 196	◆			
MALUENDA	E.E.I. BLANCANIEVES • Av. Doctor García Sancho, 7. 50340 • 976 893 007	◆			
MARÍA DE HUERVA	E.E.I. PALMAS PALMITAS • Av. Río Ebro, s/n. 50430 • 976 124 728	◆			SI
MARÍA DE HUERVA	C.E.I. MI MUNDO • Escuelas, 7 bajos. 50430 • 976 124 679	◆	◇		SI
MEQUINENZA	E.E.I. LA RUELLA • Q, n.º 44. 50170 • 974 464 385	◆			
MORATA DE JALÓN	E.E.I. DE MORATA DE JALÓN • C.º del Baldío, s/n. 50260 • 976 605 293	◆			
MORÉS	E.E.I. FRANCISCA GIL DE LA RIVA • Avda. Fca. Gil de la Riva, 42. 50240 • 976 826 494	◆			
MUEL	E.E.I. PASICOS • Alonso V, 2 Bajo. 50450 • 976 140 100	◆			SI
MÚRILLO DE GÁLLEGO	E.E.I. REINA BERTA • Ctra. A-132, s/n. 22808 • 974 383 171	◆			
NOVILLAS	E.E.I. DE NOVILLAS • Portugalete, 17. 50530 • 692 696 259	◆			
NUEZ DE EBRO	C.E.I. MIMOSINES • Arrabal, 2. 50173 • 628 213 128	◆	◇		SI
ONTINAR DE SALZ	E.E.I. DE ONTINAR DE SALZ • Sol, 15-C. 50810 • 625 179 633	◆			SI
PANIZA	E.E.I. DE PANIZA • Arrabal, 37. 50480 • 976 622 745	◆			SI
PERDIGUERA	E.E.I. DE PERDIGUERA • Del Paso, 4. 50161 • 976 168 965 (E.E.I. C.º DE LOS MONEGROS)	◆			SI
PINA DE EBRO	C. SANTA MARÍA DE LA ESPERANZA • Rosales, 2. 50750 • 976 165 047	◆	◇		SI
PINSEQUE	E.E.I. DE PINSEQUE • Av. Cortes de Aragón, 2. 50298 • 976 617 198	◆			
QUINTO	E.E.I. DE QUINTO • Paseo Ronda, 11. 50770 • 976 177 673	◆			
RICLA	E.E.I. NERTÓBRIGA • Joaquín Artigas "El Pio", s/n. 50270 • 976 606 296	◆			SI
SÁDABA	E.E.I. DE SÁDABA • Av. Pirineos, s/n. 50670 • 976 675 433	◆			
SAN MATEO DE GÁLLEGO	C.E.I. PEQUES • San Francisco de Paula, 55 bajos. 50840 • 976 684 296	◆	◇		
SANTA ENGRACIA	E.E.I. SANTA ENGRACIA • Ctra. Tauste Santa Engracia, s/n. 50669 • 976 856 713	◆			
SAVINÁN	E.E.I. DE SAVINÁN • Av. de San Roque, 22. 50299 • 650 734 234	◆			
SOBRADIEL	E.E.I. LA PARVADICA • Conde, 2. 50629 • 976 139 639	◆			SI
TARAZONA	E.E.I. DE TARAZONA • Av. de la Estación, 8. 50500 • 976 641 141	◆			SI
TAUSTE	E.E.I. DE TAUSTE • Av. Obispo José M.º Conget, s/n. 50660 • 976 854 001	◆			
TORRES DE BERRELLÉN	E.E.I. DE TORRES DE BERRELLÉN • Tenor Fleta, 4. 50693 • 976 653 101	◆			SI
UNCASTILLO	E.E.I. DE UNCASTILLO • Eras, s/n. 50678 • 699 936 978	◆			
UTEBO	E.E.I. LA COMETA • Luis Buñuel, 7. 50180 • 976 462 836	◆			SI
UTEBO	E.E.I. LA ESTRELLA • Dinamarca esquina Miguel Servet, s/n. 50180 • 976 773 758	◆			
UTEBO	C.E.I. MAGIC FOREST • Pza. Joaquín Sorolla, 2. 50180 • 691 963 960	◆	◇		SI
UTEBO	C.E.I. RISETAS • Puerto Rico, 12. 50180 • 976 775 557	◆	◇		SI
UTEBO	C.E.I. ZAGALICOS • San Francisco, 3. 50180 • 976 774 005	◆	◇		SI
VILLAFRANCA DE EBRO	E.E.I. DE VILLAFRANCA DE EBRO • Escuelas, s/n. 50174 • 607 878 109	◆			SI
VILLAMAYOR DE GÁLLEGO	C.E.I. ALDEAS INFANTILES SOS DE ESPAÑA • C.º del Molino, 100. 50162 • 976 582 813	◆	◇		SI
VILLANUEVA DE GÁLLEGO	E.E.I. ZAGALICOS • Conde Aranda, 6. 50830 • 976 451 342	◆			SI
ZUERA	E.E.I. LAS BALSAS • Veintitrés de Abril, 20 • 50800 • 976 690 428	◆			SI
GUARDERÍAS DEL GOBIERNO DE ARAGÓN					
CALATAYUD	G.I. NTRA. SRA. DEL CARMEN • Ramón y Cajal, s/n. 50300 • 976 884 103	◆			SI
EJEA DE LOS CABALLEROS	G.I. VIRGEN DE LA OLIVA • Tauste, 28. 50600 • 976 661 144	◆			SI
GALLUR	G.I. S. ANTONIO DE PADUA • Colón, 4. 50650 • 976 864 436	◆			SI
ZARAGOZA	G.I. ARAGÓN • Pablo Parellada, 46. 50007 • 976 385 033	◆			SI
ZARAGOZA	G.I. INMACULADA CONCEPCIÓN • Jarque de Moncayo, 5. 50012 • 976 332 078	◆			SI
ZARAGOZA	G.I. MONSALUD • Ramiro I de Aragón, s/n. 50017 • 976 326 291	◆			SI
ZARAGOZA	G.I. STA. MARÍA DEL PILAR • José Pellicer, 2. 50007 • 976 272 487	◆			SI

P Público

PRIV Privado

¶ Comedor

◇ Privado

G.I. Guardería Infantil

EDUCACIÓN INFANTIL Y PRIMARIA. ZARAGOZA CAPITAL

Población	Nombre • Dirección • Teléfono	P	C	😊	✎	🍴	Adscrito al I.E.S.	CPR
ZONA 1								
ZARAGOZA	C.E.I.P. AGUSTINA DE ARAGÓN • Eugenio Lucas, 14. 50018 • 976 799 499 BI (hasta 5.º PRI)-M-F	◆	◆	◆	◆	SI	AC IES Avempace, Parque Goya	7
ZARAGOZA	C.E.I.P. ANDRÉS OLIVÁN C/ Alejandro Palomar, 21. (S. Juan de Mozarrifar). 50820 • 976 150 249	◆	◆	◆	◆	SI	AC IES Parque Goya	7
ZARAGOZA	C.E.I.P. CORTES DE ARAGÓN • Valero J. Ripol Urbano, 4. 50018 • 976 512 111	◆	◆	◆	◆	SI	Elaios, Miguel de Molinos	7
ZARAGOZA	C.E.I.P. EUGENIO LÓPEZ Y LÓPEZ • Cañón de Añiscol, 8. 50015 • 976 518 555	◆	◆	◆	◆	SI	AC Avempace, Elaios, La Azucarera	7
ZARAGOZA	C.E.I.P. HERMANOS MARX • Antón G.º Abril, 39. 50018 • 976 513 402 M	◆	◆	◆	◆	SI	AC Tiempos Modernos, Miguel de Molinos	7
ZARAGOZA	C.E.I.P. JOSÉ ANTONIO LABORDETA SUBÍAS Pedro Saputo, 7. 50018 • 976 737 842 BI	◆	◆	◆	◆	SI	AC Miguel de Molinos, Tiempos Modernos	7
ZARAGOZA	C.E.I.P. JOSEFA AMAR Y BORBÓN Julio García Conday, 50. 50018 • 976 732 450	◆	◆	◆	◆	SI	AC Miguel de Molinos Tiempos Modernos	7
ZARAGOZA	C.E.I.P. LUCIEN BRIET • C.º Juslibal, s/n. 50015 • 976 743 516 BF (hasta 2.º PRI)-F-T	◆	◆	◆	◆	SI	AC Avempace, Tiempos Modernos	7
ZARAGOZA	C.E.I.P. PARQUE GOYA • El Coloso, 5. 50015 • 976 106 388 F	◆	◆	◆	◆	SI	AC Avempace, Parque Goya	7
ZARAGOZA	C.E.I.P. RÍO EBRO • Andador Pilar Cuartero, 5. 50018 • 976 517 021 BF (hasta 3.º PRI)-F	◆	◆	◆	◆	SI	AC Miguel de Molinos, Elaios	7
ZARAGOZA	C.E.I.P. RONDA NORTE • La Fragua, s/n. 50018 • 976 506 811 BI (hasta 3.º INF)	◆	◆	◆	◆	SI	AC Avempace, Parque Goya	7
ZARAGOZA	C.E.I.P. SAN BRAULIO • Pantano de Yesa, 10. 50015 • 976 514 335 BF (hasta 4.º PRI)-F	◆	◆	◆	◆	SI	AC Avempace, Elaios, La Azucarera	7
ZARAGOZA	C.E.I.P. ZALFONADA • Islas Canarias, 1. 50015 • 976 734 500 F	◆	◆	◆	◆	SI	AC Avempace, Tiempos Modernos	7
ZARAGOZA	C. CRISTO REY • Av. Acad. General Militar, 80. 50015 • 976 514 422 T - F	◆	◆	◆	◆	SI		7
ZARAGOZA	C. EL PILAR-MARISTAS • Rafael Alberti, 5. 50018 • 976 519 655	◆	◆	◆	◆	SI		7
ZARAGOZA	C. S. CORAZÓN DE JESÚS • Poeta Pablo Neruda, 35. 50018 • 976 466 282 F	◆	◆	◆	◆	SI		7
ZONA 2								
ZARAGOZA	C.E.I.P. EL ESPARTIDERO Dieciséis de Julio, 46. 50016 • 976 582 061 BF (hasta 5.º PRI)-M-F	◆	◆	◆	◆	SI	AC Ítaca, Río Gállego	7
ZARAGOZA	C.E.I.P. CÁNDIDO DOMINGO • Sobrarbe, 8. 50015 • 976 293 812 F	◆	◆	◆	◆	SI	AC Pedro de Luna, Pilar Lorengar, La Azucarera	7
ZARAGOZA	C.E.I.P. FLORENCIO JARDIEL • F. Gracia, 18 (Peñaflor). 50193 • 976 154 291	◆	◆	◆	◆	SI	AC Ítaca, Río Gállego	7
ZARAGOZA	C.E.I.P. GLORIA ARENILLAS • Río Perejiles, 2-4. 50014 • 976 572 838 F	◆	◆	◆	◆	SI	AC Río Gállego, Pilar Lorengar	7
ZARAGOZA	C.E.I.P. GUILLERMO FATÁS • La Iglesia, 61. 50016 • 976 465 825 F	◆	◆	◆	◆	SI	AC Ítaca, Río Gállego	7
ZARAGOZA	C.E.I.P. HILARIÓN GIMENO • Pedro Amal Cervero, 1. 50014 • 976 399 138 BI	◆	◆	◆	◆	SI	AC Pedro de Luna, Pilar Lorengar	7
ZARAGOZA	C.E.I.P. HNOS. ARGENSOLA • Escuelas, 23. (Montañana). 50059 • 976 575 325	◆	◆	◆	◆	SI	AC Ítaca, Río Gállego	7
ZARAGOZA	C.E.I.P. J. PABLO BONET • Río Gállego, 42 (Movera). 50194 • 976 574 495 F	◆	◆	◆	◆	SI	AC Ítaca, Río Gállego	7
ZARAGOZA	C.E.I.P. LA ESTRELLA • Pedro Lázaro, 18. 50014 • 976 472 729 BF (hasta 5.º PRI)-F	◆	◆	◆	◆	SI	AC P. Lorengar, Río Gállego	7
ZARAGOZA	C.E.I.P. LA JOTA • Balbino Orensanz, 5. 50014 • 976 474 129 F	◆	◆	◆	◆	SI	AC P. Lorengar, Río Gállego	7
ZARAGOZA	C.E.I.P. LA PORTALADA* Cº Acceso al colegio desde fin Av. Sta. Ana (Pastriz). 50195*976 583 049	◆	◆	◆	◆	SI	Ítaca, Río Gállego	7
ZARAGOZA	C.E.I.P. MAESTRO PEDRO ORÓS • Pz. Mayor, 7 (Movera). 50194 • 976 586 433	◆	◆	◆	◆	SI	AC Ítaca, Río Gállego	7
ZARAGOZA	C.E.I.P. MARIANO CASTILLO C/ Calera, 30. (Villamayor de Gállego). 50162 • 976 589 714	◆	◆	◆	◆	SI	AC Ítaca, Río Gállego	7
ZARAGOZA	C.E.I.P. MARIE CURIE* Molino de las Armas, 57. 50014*976 478 841 BF (hasta 3.º PRI)	◆	◆	◆	◆	SI	AC Pedro de Luna, Pilar Lorengar	7
ZARAGOZA	C.E.I.P. TENERÍAS • Coso, 214. 50002 • 976 292 950 BI	◆	◆	◆	◆	SI	AC Pedro de Luna, Pilar Lorengar	7
ZARAGOZA	C.E.I.P. TÍO JORGE. Valle de Zuriza, 1. 50015 • 976 514 876 F	◆	◆	◆	◆	SI	AC Pedro de Luna, La Azucarera	7
ZARAGOZA	C.E.I.P. VADORREY • Alfonso Zapater, s/n. 50014 • 976 478 841 BF (hasta 2.º INF)	◆	◆	◆	◆	SI	AC Pedro de Luna, Pilar Lorengar	7
ZARAGOZA	C. DON BOSCO • Alfonso Zapater, 21. 50014 • 976 396 619	◆	◆	◆	◆	SI		7
ZARAGOZA	C. LA CONCEPCIÓN • La Iglesia, 30. 50016 • 976 570 322	◆	◆	◆	◆	SI		7
ZARAGOZA	C. LA PURÍSIMA Y SAN ANTONIO • Cno. del Vado, 9. 50014 • 976 202 253 F	◆	◆	◆	◆	SI		7
ZARAGOZA	C. SAN VICENTE DE PAÚL • S. Vicente de Paúl, 31. 50001 • 976 291 525	◆	◆	◆	◆	SI		7
ZONA 3								
ZARAGOZA	C.E.I.P. JERÓNIMO ZURITA Y CASTRO Av. de La Almozara, 58. 50003 • 976 404 608 T-F	◆	◆	◆	◆	SI	AC Luis Buñuel Andalán	7
ZARAGOZA	C.E.I.P. LA ALMOZARA • Bonn, 7. 50003 • 976 433 595 F	◆	◆	◆	◆	SI	AC Andalán, Luis Buñuel	7
ZARAGOZA	C.E.I.P. PUERTA DE SANCHO Batalla de Almansa, 18. 50003 • 976 443 577 F	◆	◆	◆	◆	SI	AC Andalán, Luis Buñuel	7
ZARAGOZA	C.E.I.P. SANTO DOMINGO • Predicadores, 60-62. 50003 • 976 440 703	◆	◆	◆	◆	SI	AC Luis Buñuel, Andalán	7
ZARAGOZA	C. ESCUELAS PÍAS • Conde de Aranda, 2. 50003 • 976 440 222 F	◆	◆	◆	◆	SI		7
ZARAGOZA	C. LA ANUNCIATA • Santa Inés, 3. 50003 • 976 436 600	◆	◆	◆	◆	SI		7
ZARAGOZA	C. N. S. DEL CARMEN Y S. JOSÉ • Santa Inés, 1. 50003 • 976 430 505	◆	◆	◆	◆	SI		7
ZONA 4								
ZARAGOZA	C.E.I.P. ANTONIO MARTÍNEZ GARAY • Cádiz, 12. 50620 • 976 774 417	◆	◆	◆	◆	SI	AC Ángel Sanz Briz (Casetas)	7
ZARAGOZA	C.E.I.P. FERNÁNDEZ VIZARRA Gaspar de Pex, 3 (Monzalbarba). 50120 • 976 785 828	◆	◆	◆	◆	SI	AC Pedro Cerrada (Utebo)	7
ZARAGOZA	C.E.I.P. GUSTAVO ADOLFO BÉCQUER Av. de la Jota, 7. (Garrapinillos). 50190 • 976 780 345	◆	◆	◆	◆	SI	AC Pedro Cerrada (Utebo) Miralbueno (Zaragoza)	7
ZARAGOZA	C.E.I.P. INFANTA ELENA Rosalia de Castro, 40 (Utebo). 50180 • 976 774 442 F	◆	◆	◆	◆	SI	AC IES de Utebo, Pedro Cerrada (Utebo)	7
ZARAGOZA	C.E.I.P. MIGUEL ARTAZOS • Av. Zaragoza, s/n. (Utebo). 50180 • 976 771 128 BI (hasta 1.º PRI)-F	◆	◆	◆	◆	SI	AC IES de Utebo, Pedro Cerrada (Utebo)	7
ZARAGOZA	C.E.I.P. PARQUE DE EUROPA • Tenerife, s/n. (Utebo). 50180 • 976 787 480 M	◆	◆	◆	◆	SI	AC IES de Utebo, Pedro Cerrada (Utebo)	7
ZARAGOZA	C.E.I.P. OCTAVUS • Pablo Ruiz Picasso, 9. (Utebo). 50180 • 976 788 957 BI (hasta 1.º PRI)	◆	◆	◆	◆	SI	AC IES de Utebo, Pedro Cerrada (Utebo)	7
ZARAGOZA	C.E.I.P. RICARDO MUR • Galicia, 2 (Casetas). 50620 • 976 788 846	◆	◆	◆	◆	SI	AC A. Sanz Briz (Casetas)	7
ZARAGOZA	C. SAN MIGUEL • Cataluña, s/n. (Casetas). 50620 • 976 771 137	◆	◆	◆	◆	SI	AC C. Teresiano del Pilar	7

P Público **C** Concertado 😊 Infantil 2.º Ciclo ✎ Primaria 🍴 Comedor ◆ Privado **C.E.I.** Centro de Educación Infantil **M** Centro de escolarización preferente para alumnos con discapacidad motora **T** Centro de escolarización preferente para alumnos con trastorno generalizado del desarrollo **A** Centro de escolarización preferente para alumnos con discapacidad auditiva **F** Imparte 2.º idioma Francés desde 5.º de Primaria **IN** Imparte 2.º idioma Inglés desde 5.º de Primaria **AL** Imparte 2.º idioma Alemán desde 5.º de Primaria **BI** Bilingüe Inglés **BF** Bilingüe Francés **BAL** Bilingüe Alemán **PLC** Proyecto Lingüístico Catalán **AC** Programa apertura de centros horario extraescolar **(INF= Infantil - PRI= Primaria) Adscripción CPR:** 1 CPR Calatayud 2 CPR Caspe 3 CPR Ejea de los Caballeros 4 CPR La Almunia de D.º Godina 5 CPR Tarazona 6 CPR Zaragoza N.º1 7 CPR Zaragoza N.º 2 Juan de Lanuza

EDUCACIÓN INFANTIL Y PRIMARIA. ZARAGOZA CAPITAL

Población	Nombre • Dirección • Teléfono	P	C	😊	👉	🍴	Adscrito al I.E.S.	CPR
ZONA 5								
ZARAGOZA	C.E.I.P. BASILIO PARAÍSO Mariano Supervia, 29. 50006 • 976 552 846	F	◆	◆	◆	SI	AC Miguel Servet, Corona de Aragón, Goya	6
ZARAGOZA	C.E.I.P. CÉSAR AUGUSTO • Pedro III el Grande, 5. 50009 • 976 563 216	T-F	◆	◆	◆	SI	AC Goya, Miguel Catalán, Virgen del Pilar	6
ZARAGOZA	C.P. CESÁREO ALIERTA Pedro III el Grande, 4. 50009 • 976 557 935	F	◆	◆	◆	SI	AC Miguel Catalán, Virgen del Pilar, Miguel Servet	6
ZARAGOZA	C.E.I.P. DOCTOR AZÚA Pedro III el Grande, 4. 50009 • 976 306 592	F	◆	◆	◆	SI	AC Miguel Catalán, Virgen del Pilar, Corona de Aragón	6
ZARAGOZA	C.E.I.P. DOMINGO MIRAL • Mesones de Isuela, 7. 50007 • 976 275 628	F	◆	◆	◆	SI	AC José Manuel Blecua, Miguel Servet	6
ZARAGOZA	C.E.I.P. ELISEO GODOY BELTRÁN Asín y Palacios, 19. 50009 • 976 560 875	BAL (hasta 4.º PRI)-A-F-AL	◆	◆	◆	SI	AC Miguel Servet, Miguel Catalán, Virgen del Pilar, Goya	6
ZARAGOZA	C.E.I.P. GASCÓN Y MARÍN Plaza de los Sitios, 4. 50001 • 976 231 960	AL	◆	◆	◆	SI	AC Medina Albaida, Goya, Pedro de Luna	7
ZARAGOZA	C.E.I.P. JOAQUÍN COSTA • P.º M.º Agustín, 41. 50004 • 976 235 565	AL	◆	◆	◆	SI	AC Ramón y Cajal, Corona de Aragón	7
ZARAGOZA	C.E.I.P. LUIS VIVES • Checa, 25. 50007 • 976 271 308	◆	◆	◆	◆	SI	AC J.M. Blecua, M. Servet	6
ZARAGOZA	C.E.I.P. MIRAFLORES • Parque Miraflores, 1. 50008 • 976 493 105	M-F	◆	◆	◆	SI	AC Medina Albaida, Goya	7
ZARAGOZA	C.E.I.P. MONTECANAL • Tomás de Lezaún, 15. 50012 • 976 756 925	BI-F	◆	◆	◆	SI	AC Valdespartera y Virgen del Pilar	6
ZARAGOZA	C.E.I.P. R. SAINZ DE VARANDA Ntra. Sra. de la Oliva, 3. 50007 • 976 382 309	BI (hasta 3.º PRI)-M-F	◆	◆	◆	SI	AC José Manuel Blecua Miguel Servet	6
ZARAGOZA	C.E.I.P. RECARTE Y ORNAT • San Juan Bosco, 7. 50009 • 976 352 338	M-F	◆	◆	◆	SI	AC Corona Aragón, Goya	6
ZARAGOZA	C.E.I.P. ROSALES DEL CANAL • Luis Gracia Iberní, 4. 50012 • 876 241 565	BI (hasta 2.º PRI)	◆	◆	◆	SI	AC Valdespartera y Virgen del Pilar	6
ZARAGOZA	C.E.I.P. S. JOSÉ DE CALASANZ • Eduardo S. Hernanz, 43. 50008 • 976 411 217	F	◆	◆	◆	SI	AC Medina Albaida, Goya	7
ZARAGOZA	C.E.I.P. VALDESPARTERA C/ Volver a empezar, 7. 50019 • 976 933 599	BI (hasta 3.º PRI)-AL	◆	◆	◆	SI	AC Valdespartera y Virgen del Pilar	6
ZARAGOZA	C.E.I.P. VALDESPARTERA II • C/El Tambor de Hojalata, s/n Admisión y Escolarización 2011-2012 en el C.E.I.P. VALDESPARTERA	BI (1.º INF)	◆	◆	◆	SI	AC Valdespartera y Virgen del Pilar	6
ZARAGOZA	C. CALASANCIO • Sevilla, 19. 50006 • 976 274 900	◆	◆	◆	◆	SI		6
ZARAGOZA	C. CALASANZ • Teniente Coronel Valenzuela, 2. 50004 • 976 223 886	F	◆	◆	◆	SI		7
ZARAGOZA	C. CANTÍN Y GAMBOA • Moret, 4. 50001 • 976 228 891	F	◆	◆	◆	SI		7
ZARAGOZA	C. CARDENAL XAVIERRE • Pz. S. Francisco, 15. 50006 • 976 791 130	◆	◆	◆	◆	SI		6
ZARAGOZA	C. COMPAÑÍA DE MARÍA • Bilbao, 10. 50004 • 976 221 863	A	◆	◆	◆	SI		7
ZARAGOZA	C. EL BUEN PASTOR • Monzón, 27. 50007 • 976 273 762	BI (hasta 3.º INF)	◆	◆	◆	SI		6
ZARAGOZA	C. INMACULADA CONCEPCIÓN • Concepción, 10. 50008 • 976 416 314	◆	◆	◆	◆	SI		7
ZARAGOZA	C. JESÚS M.º – EL SALVADOR • Padre Arrupe, 13. 50009 • 976 353 400	T-F	◆	◆	◆	SI		6
ZARAGOZA	C. LA MILAGROSA • Maestro Estremiana, 3-5. 50006 • 976 279 606	◆	◆	◆	◆	SI		6
ZARAGOZA	C. LA SALLE – FRANCISCANAS • Andrés Piquer, 5. 50006 • 976 551 250	F	◆	◆	◆	SI	C. La Salle Franciscanas - Gran Vía	6
ZARAGOZA	C. MADRE M.º ROSA MOLAS • Vía Ibérica, 25. 50012 • 976 563 238	◆	◆	◆	◆	SI		6
ZARAGOZA	C. MONTESSORI • Lagasca, 25-27. 50006 • 976 306 100	◆	◆	◆	◆	SI		6
ZARAGOZA	C. NTRA. SRA. DEL CARMEN • Madre Vedruna, 15. 50008 • 976 221 439	BI (hasta 1.º PRI)F	◆	◆	◆	SI		7
ZARAGOZA	C. N. S. DE LA MERCED • P.º Ruiseñores, 1. 50006 • 976 276 583	◆	◆	◆	◆	SI		6
ZARAGOZA	C. POMPILIANO • P.º Ruiseñores, 28. 50006 • 976 276 492	F	◆	◆	◆	SI		6
ZARAGOZA	C. ROMAREDA • Pedro IV el Ceremonioso, 1. 50009 • 976 562 017	F-AL	◆	◆	◆	SI		6
ZARAGOZA	C. S. ANTONIO DE PADUA • Fray J. Garas, 1. 50006 • 976 385 155	A-F	◆	◆	◆	SI		6
ZARAGOZA	C. SAGRADA FAMILIA • P.º Infantes de España, 4. 50012 • 976 560 125	◆	◆	◆	◆	SI		6
ZARAGOZA	C. SAGRADO CORAZÓN • P.º de la Mina, 4-10. 50001 • 976 224 864	F	◆	◆	◆	SI		7
ZARAGOZA	C. SAGRADO CORAZÓN - MONCAYO • Juan Pablo II, 58. 50009 • 976 751 259	◆	◆	◆	◆	SI		6
ZARAGOZA	C. SAN AGUSTÍN • Cno. de las Torres, 79-89. 50008 • 976 224 844	◆	◆	◆	◆	SI		7
ZARAGOZA	C. SANTA ROSA • Azoque, 33. 50004 • 976 214 930	◆	◆	◆	◆	SI		7
ZARAGOZA	C. S. M. DEL PILAR • P.º Reyes de Aragón, 5-7. 50012 • 976 258 787	◆	◆	◆	◆	SI		6
ZARAGOZA	C. VILLA CRUZ • Venecia, 12-16. 50007 • 976 275 147	◆	◆	◆	◆	SI		6

ZONA 6

ZARAGOZA	C.E.I.P. ANA MAYAYO Comin Ros, 2 • 50017 • 976 332 797	◆	◆	◆	◆	SI	AC Félix de Azara, Santiago Hernández	6
ZARAGOZA	C.E.I.P. ANDRÉS MANJÓN • Delicias, 90. 50017 • 976 331 728	◆	◆	◆	◆	SI	AC Jerónimo Zurita, El Portillo	6
ZARAGOZA	C.E.I.P. ANTONIO BELTRÁN MARTÍNEZ Av. Hispanidad, 68. 50017 • 976 332 864	◆	◆	◆	◆	SI	AC Ramón Pignatelli, Jerónimo Zurita	6
ZARAGOZA	C.E.I.P. CIUDAD DE ZARAGOZA • Escultor Palao, 17. 50017 • 976 314 620	F	◆	◆	◆	SI	AC J. Zurita, Ramón Pignatelli	6

P Público **C** Concertado **😊** Infantil 2.º Ciclo **👉** Primaria **🍴** Comedor **◆** Privado **C.E.I.** Centro de Educación Infantil **M** Centro de escolarización preferente para alumnos con discapacidad motora **T** Centro de escolarización preferente para alumnos con trastorno generalizado del desarrollo **A** Centro de escolarización preferente para alumnos con discapacidad auditiva **F** Imparte 2.º idioma Francés desde 5.º de Primaria **IN** Imparte 2.º idioma Inglés desde 5.º de Primaria **AL** Imparte 2.º idioma Alemán desde 5.º de Primaria **BI** Bilingüe Inglés **BF** Bilingüe Francés **BAL** Bilingüe Alemán **PLC** Proyecto Lingüístico Catalán **AC** Programa apertura de centros horario extraescolar (**INF**= Infantil - **PRI**= Primaria) **Adscripción CPR:** 1 CPR Calatayud 2 CPR Caspe 3 CPR Ejea de los Caballeros 4 CPR La Almunia de D.º Godina 5 CPR Tarazona 6 CPR Zaragoza N.º1 7 CPR Zaragoza N.º 2 Juan de Lanuza

EDUCACIÓN INFANTIL Y PRIMARIA. ZARAGOZA CAPITAL

Población	Nombre • Dirección • Teléfono	P	C	☺	✎	🍴	Adscrito al I.E.S.	CPR
ZONA 6								
ZARAGOZA	C.E.I.P. EMILIO MORENO CALVETE • P.º Calanda, 13. 50010 • 976 531 938	F	◆	◆	◆	◆	El Portillo, S. Hernández	6
ZARAGOZA	C.E.I.P. FERNANDO EL CATÓLICO • S. Vicente Ferrer, 2. 50011 • 976 332 032	BI	◆	◆	◆	SI	María Moliner, R.Pignatelli	6
ZARAGOZA	C.E.I.P. HISPANIDAD • Océano Atlántico, 15. 50012 • 976 329 898	F	◆	◆	◆	SI	AC R. Pignatelli, Félix de Azara	6
ZARAGOZA	C.E.I.P. J. CAMÓN AZNAR • Av. Navarra, 141. 50017 • 976 329 102	F-M	◆	◆	◆	SI	AC Santiago Hernández, Félix de Azara	6
ZARAGOZA	C.E.I.P. JERÓNIMO BLANCAS • El Noticiero, 1. 50012 • 976 345 342	BI (hasta 2.º INF)	◆	◆	◆	SI	AC María Moliner, Ramón Pignatelli	6
ZARAGOZA	C.E.I.P. JOSÉ MARÍA MIR • Duquesa Villahermosa, 58. 50010 • 976 331 797	BF (hasta 2.º INF)-F	◆	◆	◆	SI	AC Jerónimo Zurita, El Portillo	6
ZARAGOZA	C.E.I.P. JUAN XXIII • Juan XXIII, 2. 50010 • 976 337 478		◆	◆	◆	SI	AC El Portillo, S. Hernández	7
ZARAGOZA	C.E.I.P. JULIÁN NIETO TAPIA • C.º del Pilón, 150. 50010 • 976 340 620	BI (hasta 2.º PRI)	◆	◆	◆	SI	AC Miralbueno. Santiago Hernández	7
ZARAGOZA	C.E.I.P. MIRALBUENO • C/ Ibón de Astún, 5. 50011 • 876 266 599	BF (hasta 3.º PRI)	◆	◆	◆	SI	AC Miralbueno. Santiago Hernández	7
ZARAGOZA	C.E.I.P. MIRALBUENO II • Iñigo M. Marín Sancho, s/n. 50011 Admisión y Escolarización 2011-2012 en el C.E.I.P. MIRALBUENO	BF (1.º INF)	◆	◆	◆		Miralbueno. Santiago Hernández	7
ZARAGOZA	C.E.I.P. MONSALUD • García Villas, 1. 50017 • 976 300 011		◆	◆	◆	SI	AC El Portillo, Félix de Azara, Santiago Hernández	6
ZARAGOZA	C.E.I.P. RAMIRO SOLANS • Teodora Lamadrid, 61. 50011 • 976 344 865		◆	◆	◆	SI	AC María Moliner, R.Pignatelli	6
ZARAGOZA	C. ANTONIO MACHADO • Autovía Logroño, 7,200 (B.º Venta del Olivar). 50011 • 976 460 860		◆	◆	◆	SI		7
ZARAGOZA	C. CONDES DE ARAGÓN • Ctra. Logroño, 7,800 (B.º Venta del Olivar). 50011 • 976 330 300		◆	◆	◆	SI		7
ZARAGOZA	C. HIJAS DE SAN JOSÉ • Duquesa Villahermosa, 16. 50010 • 976 333 524		◆	◆	◆	SI		6
ZARAGOZA	C. M.º INMACULADA • Vía Hispanidad, 91-93. 50011 • 976 331 764	F	◆	◆	◆	SI		6
ZARAGOZA	C. PADRE ENRIQUE DE OSSÓ • P. E. de Ossó, 2-4. 50017 • 976 331 838		◆	◆	◆	SI		6
ZARAGOZA	C. SALESIANO - N. S. DEL PILAR • M.º Auxiliadora, 57. 50009 • 976 306 878		◆	◆	◆	SI		6
ZARAGOZA	C. STA. MAGDALENA SOFÍA. 50012 • Sagitario, 5 • 976 753 730	BI (hasta 3.º INF)-F	◆	◆	◆	SI		6
ZARAGOZA	C. STA. M.º REINA • Sta. M.º Reina, 2. 50009 • 976 569 962		◆	◆	◆	SI		6
ZARAGOZA	C. TERESIANO DEL PILAR • Cno. Pinseque, 37-39. 50011 • 976 348 095	F	◆	◆	◆	SI		7
ZARAGOZA	C. VIRGEN BLANCA • San Eloy, 56. 50011 • 976 337 149		◆	◆	◆	SI		6
ZONA 7								
ZARAGOZA	C.E.I.P. ÁNGEL ESCORIAZA • Juan de las Viñas, 8. (Cartuja Baja). 50720 • 976 500 484		◆	◆	◆	SI	Pablo Gargallo	6
ZARAGOZA	C.E.I.P. CALIXTO ARIÑO - HILARIO VAL José Galiay, 2. 50008 • 976 413 997	BAL (hasta 3.º INF)-AL	◆	◆	◆	SI	AC P. Gargallo, F. Grande Covián, Pablo Serrano	6
ZARAGOZA	C.E.I.P. JULIÁN SANZ IBÁÑEZ Leopoldo Romeo, 24. 50002 • 976 425 870		◆	◆	◆	SI	AC P. Serrano, F. Grande Covián, Pablo Gargallo	6
ZARAGOZA	C.E.I.P. LAS FUENTES Doctor Irazo, 65. 50002 • 976 494 900	F	◆	◆	◆	SI	AC F. Grande Covián, P. Serrano, P. Gargallo	6
ZARAGOZA	C.E.I.P. MARCOS FRECHÍN Doctor Irazo, 25. 50013 • 976 415 907	F	◆	◆	◆	SI	AC P. Serrano, F. Grande Covián, Pablo Gargallo	6
ZARAGOZA	C.E.I.P. MARÍA MOLINER Camino Miraflores, 10. 50007 • 976 380 991	BI (hasta 3.º INF)-F	◆	◆	◆	SI	AC P. Gargallo, F. Grande Covián, Pablo Serrano	6
ZARAGOZA	C.E.I.P. TOMÁS ALVIRA Pasaje de las Cigüeñas, 3. 50013 • 976 423 300		◆	◆	◆	SI	AC P. Serrano, F. Grande Covián, Pablo Gargallo	6
ZARAGOZA	C.E.I.P. TORRE RAMONA Batalla de Lepanto, 40. 50002 • 976 418 477	BF (hasta 3.º INF)-M	◆	◆	◆	SI	AC F. Grande Covián, P. Serrano, P. Gargallo	6
ZARAGOZA	C. AGUSTÍN GERICÓ (Montemolín) • Av. Cesáreo Alierta, 72. 50013 • 976 410 077		◆	◆	◆	SI		6
ZARAGOZA	C. BAJO ARAGÓN • Padre Chaminade, 6. 50013 • 976 414 300		◆	◆	◆	SI		6
ZARAGOZA	C. EE. PÍAS - STA. ENGRACIA • Cno. Miraflores, 23. 50007 • 976 371 068		◆	◆	◆	SI		6
ZARAGOZA	C. LA SALLE - MONTEMOLÍN • José Galiay, 11. 50008 • 976 416 306	F	◆	◆	◆	SI		6
ZARAGOZA	C. M.º AUXILIADORA • Mornes, 14. 50007 • 976 272 750	T	◆	◆	◆	SI		6
ZARAGOZA	C. SANTA ANA • P.º del Canal, 135. 50007 • 976 385 811	F	◆	◆	◆	SI		6
ZARAGOZA	C. S. DOMINGO DE SILOS • Amistad, 6. 50002 • 976 424 947	F	◆	◆	◆	SI		6

EDUCACIÓN INFANTIL Y PRIMARIA. ZARAGOZA PROVINCIA

AINZÓN	C.E.I.P. EL POMILLO • Demetrio Galán Bergua, s/n. 50570 • 976 868 676		◆	◆	◆	SI	AC Juan de Lanuza (Borja)	5
ALAGÓN	C.E.I.P. ARAGÓN • Av. de la Jarea, s/n. 50630 • 976 611 354		◆	◆	◆	SI	AC Conde Aranda (Alagón)	3

P Público **C** Concertado **☺** Infantil 2.º Ciclo **✎** Primaria **🍴** Comedor **◆** Privado **C.E.I.** Centro de Educación Infantil **M** Centro de escolarización preferente para alumnos con discapacidad motora **T** Centro de escolarización preferente para alumnos con trastorno generalizado del desarrollo **A** Centro de escolarización preferente para alumnos con discapacidad auditiva **F** Imparte 2.º idioma Francés desde 5.º de Primaria **IN** Imparte 2.º idioma Inglés desde 5.º de Primaria **AL** Imparte 2.º idioma Alemán desde 5.º de Primaria **BI** Bilingüe Inglés **BF** Bilingüe Francés **BAL** Bilingüe Alemán **PLC** Proyecto Lingüístico Catalán **AC** Programa apertura de centros horario extraescolar **(INF= Infantil - PRI= Primaria)** **Adscripción CPR:** 1 CPR Calatayud 2 CPR Caspe 3 CPR Ejea de los Caballeros 4 CPR La Almunia de D.º Godina 5 CPR Tarazona 6 CPR Zaragoza N.º 1 7 CPR Zaragoza N.º 2 Juan de Lanuza

EDUCACIÓN INFANTIL Y PRIMARIA. ZARAGOZA PROVINCIA

Población	Nombre • Dirección • Teléfono	P	C	😊	🎒	🍴	Adscrito al I.E.S.	CPR
ALAGÓN	C. NTRA. SRA. DEL CASTILLO • Av. de la Portalada, 39. 50630 • 976 610 290		◆	◆	◆	SI		3
ALFAJARÍN	C.E.I.P. BRIANDA DE LUNA • La Portaza, 50. 50172 • 976 100 135	◆		◆	◆	SI	AC Río Gállego (Zaragoza)	7
ALFAMÉN	C.E.I.P. MATEO VALERO • Ctra. Longares, 58. 50461 • 976 626 242	◆		◆	◆		AC J. Costa (Cariñena)	4
ALHAMA DE ARAGÓN	C.E.I.P. PABLO LUNA • Avda. Aragón, 19. 50230 • 976 840 024	◆		◆	◆		AC Zaurín (Ateca)	1
ALMONACID DE LA SIERRA	C.E.I.P. ARZOBISPO DOMÉNECH San Nicolás de Tolentino, 2. 50108 • 976 627 002	◆		◆	◆		Cabañas (La Almunia de Doña Godina)	4
ALPARTIR	C.E.I.P. RAMÓN Y CAJAL • P.º Ramón y Cajal, 2. 50109 • 976 813 001	◆		◆	◆		Cabañas (La Almunia de Doña Godina)	4
ANIÑÓN	C.R.A. RÍO RIBOTA • Av. Constitución, s/n. 50313 • 976 896 128	◆		◆	◆		Leonardo de Chabacier (Calatayud)	1
ARIZA	C.R.A. PUERTA DE ARAGÓN • Pilar, 12. 50220 • 976 845 271	◆		◆	◆	SI	AC Zaurín (Ateca)	1
ATECA	C.E.I.P. VIRGEN DE LA PEANA • Pz. del Mesón, 8. 50200 • 976 842 069	◆		◆	◆	SI	AC Zaurín (Ateca)	1
AZUARA	C.R.A. L'ALBARDÍN • Extramuros, 55-57. 50140 • 976 834 088	◆		◆	◆		AC Sección I.E.S. B. Jarnés (Belchite)	2
BELCHITE	C.E.I.P. BELIA • El Ferial, 6. 50130 • 976 830 316	◆		◆	◆	SI	AC Sección I.E.S. B. Jarnés (Belchite)	2
BORJA	C.E.I.P. CAMPO DE BORJA • Ramón y Cajal, 2. 50540 • 976 867 217	◆		◆	◆	SI	AC Juan de Lanuza (Borja)	5
BORJA	C. SANTA ANA • Amad, 22. 50540 • 976 867 140	F	◆	◆	◆	SI		5
BREA DE ARAGÓN	C.E.I.P. DIPUTACIÓN PROVINCIAL Cayo Vela, 7. 50246 • 976 824 333	F	◆	◆	◆		AC Sierra de la Virgen (Illueca)	4
BUJARALOEZ	C.R.A. L'ALBADA • Ctra. General, s/n. 50177 • 976 173 170	◆		◆	◆		AC Sección I.E.S. Mar Aragón (Bujaraloz)	2
CADRETE	C.E.I.P. CASTILLO QADRIT • Miguel Servet, 3. 50420 • 976 125 079	F	◆	◆	◆	SI	AC Virgen del Pilar (Zaragoza)	6
CALATAYUD	C.E.I.P. AUGUSTA BÍLBILIS Aragón, s/n. 50300 • 976 881 743	M	◆	◆	◆	SI	AC Leonardo de Chabacier y E. Jimeno (Calatayud)	1
CALATAYUD	C.E.I.P. BALTASAR GRACIÁN Ctra. de Valencia, s/n. 50300 • 976 881 652	◆		◆	◆	SI	AC Leonardo de Chabacier y E. Jimeno (Calatayud)	1
CALATAYUD	C.E.I.P. FRANCISCO DE GOYA Santander-Mediterráneo, s/n. 50300 • 976 882 696	◆		◆	◆	SI	AC Leonardo de Chabacier y E. Jimeno (Calatayud)	1
CALATAYUD	C.E.I.P. SALVADOR MINGUIJÓN Puerta de Soria, 35. 50300 • 976 881 671	◆		◆	◆	SI	AC Leonardo de Chabacier y E. Jimeno (Calatayud)	1
CALATAYUD	C. SANTA ANA • Madre Rafols, 2. 50300 • 976 882 022	F	◆	◆	◆	SI		1
CALATORAO	C.E.I.P. DOMINGO JIMÉNEZ BELTRÁN P.º Bruno Solano, 2. 50280 • 976 607 367	◆		◆	◆	SI	AC Cabañas (La Almunia de Doña Godina)	4
CARIÑENA	C.E.I.P. SANTO CRISTO DE SANTIAGO St. Pierre D'Oléron, 12. 50400 • 976 620 896	◆		◆	◆		AC Joaquín Costa (Cariñena)	4
CASPE	C.E.I.P. ALEJO LORÉN ALBAREDA Glorieta F. García Lorca, s/n. 50700 • 976 632 028	◆		◆	◆	SI	Mar de Aragón (Caspe)	2
CASPE	C.E.I.P. COMPROMISO DE CASPE • Pz. Compromiso, 12. 50700•976 630 569 BI (1.º INF)	◆		◆	◆	SI	Mar de Aragón (Caspe)	2
CASPE	C. SANTA ANA • Coso, 18. 50700 • 976 630 396	F	◆	◆	◆	SI		2
CHIPRANA	C.E.I.P. LUCIO FABIO SEVERO • L. Fabio Severo, s/n. 50792•976 637 228	◆		◆	◆		AC Mar de Aragón (Caspe)	2
CUARTE DE HUERVA	C.E.I.P. FORO ROMANO • C/ Foro Romano, 1. 50410 • 976 509 824 BI (hasta 3.º INF)	◆		◆	◆	SI	AC Virgen del Pilar (Zaragoza)	6
CUARTE DE HUERVA	C.E.I.P. RAMÓN Y CAJAL • Ramón y Cajal, 53. 50410 • 976 463 295+BI (hasta 3.º INF)	◆		◆	◆	SI	AC Virgen del Pilar (Zaragoza)	6
DAROCA	C.E.I.P. PEDRO SÁNCHEZ CIRUELO • C/ Barranco de Luzbel, s/n. 50360 • 976 800 879	◆		◆	◆	SI	AC Comunidad de Daroca (Daroca)	1
EJEA DE LOS CABALLEROS	C.E.I.P. CERVANTES P.º Constitución, s/n. 50600 • 976 661 511 BI (hasta 2.º PRI)-F	◆		◆	◆	SI	AC Cinco Villas y RR. Católicos (Ejea de los Caballeros)	3
EJEA DE LOS CABALLEROS	C.E.I.P. FERRER Y RACAJ Alegría, s/n. 50600 • 976 662 766	◆		◆	◆	SI	AC Cinco Villas y RR. Católicos (Ejea de los Caballeros)	3
EJEA DE LOS CABALLEROS	C.E.I.P. RECTOR MAMÉS ESPERABÉ P.º Constitución, 136. 50600 • 976 661 323	F	◆	◆	◆	SI	AC Cinco Villas y RR. Católicos (Ejea de los Caballeros)	3
EJEA DE LOS CABALLEROS	C. NTRA. SRA. DE LAS MERCEDES Justicia Mayor de Aragón, 49. 50600 • 976 663 636		◆	◆	◆	SI		3
EL BURGO DE EBRO	C.R.A. MARÍA MOLINER • Cristina Alberdi, bajo. 50730 • 976 105 253	◆		◆	◆	SI	AC Benjamín Jarnés (Fuentes de Ebro)	2
EL FRASNO	C.R.A. VICORT-ISUELA • Av. Bardaji, 42. 50320 • 976 609 376	◆		◆	◆		AC Cabañas (Almunia Doña Godina)	4
ÉPILA	C.E.I.P. GASPAR REMIRO • Ronda Diputación, s/n. 50290 • 976 603 990	◆		◆	◆	SI	Rodanas (Épila)	4
ERLA	C.R.A. MONLORA • Plaza Autonomía, s/n. 50611 • 976 694 161	◆		◆	◆		Reyes Católicos (Ejea de los Caballeros)	3
ESCATRÓN	C.E.I.P. SAN JAVIER • Plano San Javier, s/n. 50790 • 976 170 095	◆		◆	◆		AC Sección I.E.S. B. Jarnés (Sástago)	2

P Público **C** Concertado 😊 Infantil 2.º Ciclo 🎒 Primaria 🍴 Comedor ◆ Privado **C.E.I.** Centro de Educación Infantil **M** Centro de escolarización preferente para alumnos con discapacidad motora **T** Centro de escolarización preferente para alumnos con trastorno generalizado del desarrollo **A** Centro de escolarización preferente para alumnos con discapacidad auditiva **F** Imparte 2.º idioma Francés desde 5.º de Primaria **IN** Imparte 2.º idioma Inglés desde 5.º de Primaria **AL** Imparte 2.º idioma Alemán desde 5.º de Primaria **BI** Bilingüe Inglés **BF** Bilingüe Francés **BAL** Bilingüe Alemán **PLC** Proyecto Lingüístico Catalán **AC** Programa apertura de centros horario extraescolar (**INF**= Infantil - **PRI**= Primaria) **Adscripción CPR:** **1** CPR Calatayud **2** CPR Caspe **3** CPR Ejea de los Caballeros **4** CPR La Almunia de D.º Godina **5** CPR Tarazona **6** CPR Zaragoza N.º1 **7** CPR Zaragoza N.º 2 Juan de Lanuza

EDUCACIÓN INFANTIL Y PRIMARIA. ZARAGOZA PROVINCIA

Población	Nombre • Dirección • Teléfono	P	C	☺	✎	🍴	Adscrito al I.E.S.	CPR
FABARA	C.R.A. FABARA-NONASPE. DOS AGUAS • Av. La Jota Aragonesa, s/n. 50793 • 976 635 044	◆		◆	◆		AC Sección I.E.S. Mar de Aragón (Maella)	2
FAYÓN	C.E.I.P. NUESTRA SEÑORA DEL PILAR • Heno, s/n. 50795 • 976 635 692	◆		◆	◆		AC Sección I.E.S. Bajo Cinca (Mequinenza)	2
FIGUERUELAS	C.R.A. ÍNSULA BARATARIA • P.º La Nevería, s/n. 50639 • 976 656 240	◆		◆	◆	SI	Siglo XXI (Pedrola)	3
FUENDEJALÓN	C.R.A. LAS VIÑAS • Afueras, s/n. 50529 • 976 862 131	◆		◆	◆		Juan de Lanuza (Borja)	5
FUENTES DE EBRO	C.E.I.P. LUIS GARCÍA SAINZ • Agustina de Aragón, 1. 50740 • 976 160 101	◆		◆	◆	SI	AC Benjamín Jarnés (Fuentes de Ebro)	2
GALLUR	C.E.I.P. MARÍA DOMÍNGUEZ • Miguel Servet, s/n. 50650 • 976 864 845	◆		◆	◆	SI	Río Arba (Tauste)	3
GELSA	C.R.A. DEL EBRO • Buen Suceso, s/n. 50786 • 976 176 626	◆		◆	◆		Benjamín Jarnés (Fuentes de Ebro)	2
GOTOR	C.R.A. ARANDA-ISUELA • Convento, s/n. 50257 • 976 821 078	◆		◆	◆		AC Sierra de la Virgen (Illueca)	4
HERRERA DE NAVARROS	C.E.I.P. SAN JORGE • Revés, 43. 50150 • 976 143 106	◆		◆	◆		Joaquín Costa (Cariñena)	4
IBDES	C.R.A. MESA-PIEDRA-ALTO CAMPILLO • Puerta de la Aldea, s/n. 50236 • 976 872 769	◆		◆	◆		Zaurín (Ateca)	1
ILLUECA	C.E.I.P. BENEDICTO XIII • San Babil, s/n. 50250 • 976 820 227	◆		◆	◆		AC Sierra de la Virgen (Illueca)	4
LA ALMUNIA DE D.º GODINA	C.E.I.P. NERTÓBRIGA Av. Laviaga Castillo, 14. 50100 • 976 812 199	F		◆	◆	SI	AC Cabañas (La Almunia de Doña Godina)	4
LA JOYOSA	C.E.I.P. RAMÓN Y CAJAL • Pz. de España, 1. 50692 • 976 651 155	◆		◆	◆	SI	AC A. Sanz Briz (Casetas)	7
LA MUELA	C.E.I.P. GIL TARÍN • C.º de las Barqueras, 2. 50196 • 976 144 255	◆		◆	◆		Rodanas (Épila)	
LA PUEBLA DE ALFINDÉN	C.E.I.P. LOS ALBARES Rosalía de Castro, 2. 50171 • 976 107 767		BI (hasta 1.º PRI)	◆	◆	SI	AC Sección I.E.S. Ítaca (La Puebla de Alfindén)	7
LA PUEBLA DE ALFINDÉN	C.E.I.P. REINO DE ARAGÓN Av. Cortes de Aragón, 111. 50171 • 976 108 232		BI (hasta 1.º PRI)-F	◆	◆	SI	AC Sección I.E.S. Ítaca (La Puebla de Alfindén)	7
LECIÑENA	C.R.A. BAJO GÁLLEGO • Av. Zaragoza, 84. 50160 • 976 168 084	◆		◆	◆	SI	AC Ítaca (Zaragoza)	7
LONGARES	C.P. DIEGO ESCOLANO • Av. Valencia, s/n. 50460 • 976 142 418	◆		◆	◆		AC Joaquín Costa (Cariñena)	4
LUMPIAQUE	C.R.A. DE LUMPIAQUE • Muntadas, 3. 50295 • 976 601 617	◆		◆	◆		AC Rodanas (Épila)	4
MAELLA	C.P. VIRGEN DEL PORTAL • C./ Zaragoza, 38. 50710 • 976 638 065	◆		◆	◆		AC Sección I.E.S. Mar de Aragón (Maella)	2
MAGALLÓN	C.R.A. LA HUECHA • Pza. Aragón, 12. 50520 • 976 858 178	◆		◆	◆		Juan de Lanuza (Borja)	5
MAINAR	C.E.I.P. SANTA ANA • Ctra. Valencia, s/n. 50368 • 976 807 218	◆		◆	◆		C. de Daroca (Daroca)	1
MALLÉN	C.E.I.P. MANLIA • Miraflores, s/n. 50550 • 976 850 394	◆		◆	◆	SI	AC Valle de Huecha (Mallén)	5
MALUENDA	C.R.A. TRES RIBERAS • Doctor García Sancho, 7. 50340 • 976 890 289	◆		◆	◆		AC Emilio Jimeno (Calatayud)	1
MARÍA DE HUERVA	C.E.I.P. SAN ROQUE • Av. Zaragoza, s/n. 50430 • 976 124 211	F		◆	◆	SI	AC Virgen Pilar (Zaragoza)	6
MEQUINENZA	C.E.I.P. MARÍA QUINTANA • Ctra. de Fraga, s/n. 50170 • 974 464 270	◆		◆	◆		Sección I.E.S. Bajo Cinca (Mequinenza)	6
MORATA DE JALÓN	C.P. LUCAS ARRIBAS • C.º Baldío, s/n. 50260 • 976 605 293	◆		◆	◆		AC Cabañas (La Almunia de Doña Godina)	3
MOROS	C.R.A. EL MIRADOR • Torruntero, s/n. 50215 • 976 874 787	◆		◆	◆		Zaurín (Ateca)	1
MUEL	C.R.A. ORBA • José Antonio, 24. 50450 • 976 140 387	◆		◆	◆	SI	AC J. Costa (Cariñena)	4
NOVALLAS	C.R.A. BÉCQUER • Av. Navarra, 16. 50510 • 976 198 149	◆		◆	◆		AC Tubalcaín (Tarazona)	5
NOVILLAS	C.P. SAN NICASIO • C.º de Mallén, 40. 50530 • 976 861 197	◆		◆	◆		Valle de Huecha (Mallén)	5
PANIZA	C.R.A. LA CEPA • Ctra. de Aladrén, s/n. 50480 • 976 622 940	◆		◆	◆		J. Costa (Cariñena)	4
PEDROLA	C.E.I.P. CERVANTES • Progreso, 6. 50690 • 976 615 281	◆		◆	◆	SI	Siglo XXI (Pedrola)	3
PINA DE EBRO	C.E.I.P. RAMÓN Y CAJAL • Ramón y Cajal, 60. 50750 • 976 165 347	◆		◆	◆	SI	AC Benjamín Jarnés (Fuentes de Ebro)	2
PINA DE EBRO	C. STA. M.º DE LA ESPERANZA • Rosales, 2. 50750 • 976 165 047	IN	◆	◆	◆	SI		2
PINSEQUE	C.P. MIGUEL ARTIGAS • P.º de los Estudiantes, s/n. 50298 • 976 617 373	◆		◆	◆	SI	AC Conde de Aranda (Alagón)	3
PINSORO - EJEA	C.R.A. LUIS BUÑUEL • Corneta, s/n. 50694 • 976 673 852	◆		◆	◆		AC Cinco Villas (Ejea de los Caballeros)	3
PRADILLA DE EBRO	C.E.I.P. JOAQUÍN COSTA • Joaquín Costa, 73. 50668 • 976 860 216	◆		◆	◆		Río Arba (Tauste)	3
QUINTO	C.E.I.P. FERNANDO EL CATÓLICO • D. Quintín Debón, 1. 50770 • 976 177 302	F		◆	◆		Benjamín Jarnés (Fuentes de Ebro)	2
REMOLINOS	C.E.I.P. ALFREDO MUÑOS • Escuelas Nuevas, s/n. 50637 • 976 618 356	◆		◆	◆		AC Conde de Aranda (Alagón)	3
RICLA	C.E.I.P. MAESTRO MONREAL • D.º Clara, s/n. 50270 • 976 606 294	F		◆	◆		AC Cabañas (La Almunia de Doña Godina)	4
SÁDABA	C.R.A. LOS BAÑALES Av. Gral. Carlos de Castro, 1. 50670 • 976 675 290	◆		◆	◆		AC Sección IES R.R.C.C. (Sádaba)	3
SAN MATEO DE GÁLLEGO	C.E.I.P. GALO PONTE Av. Sierra de Alcubierre, 1. 50840 • 976 683 030	F		◆	◆	SI	AC Gallicum (Zuera)	7
SÁSTAGO	C.E.I.P. DANIEL FEDERIO • Escuelas, 1-3. 50780 • 976 178 100	◆		◆	◆	SI	Secc. I.E.S. B. Jarnés (Sástago)	2
SAVIÑÁN	C.R.A. EL ENEBRO • S. Roque, 24. 50299 • 976 825 560	◆		◆	◆		AC Sierra de la Virgen (Illueca)	4
SOBRADIEL	C.E.I.P. SUBPRADEL • Conde, 2. 50629 • 976 139 116	◆		◆	◆	SI	A. Sanz Briz (Casetas)	7

P Público **C** Concertado **☺** Infantil 2.º Ciclo **✎** Primaria **🍴** Comedor **◆** Privado **C.E.I.** Centro de Educación Infantil **M** Centro de escolarización preferente para alumnos con discapacidad motora **T** Centro de escolarización preferente para alumnos con trastorno generalizado del desarrollo **A** Centro de escolarización preferente para alumnos con discapacidad auditiva **F** Imparte 2.º idioma Francés desde 5.º de Primaria **IN** Imparte 2.º idioma Inglés desde 5.º de Primaria **AL** Imparte 2.º idioma Alemán desde 5.º de Primaria **BI** Bilingüe Inglés **BF** Bilingüe Francés **BAL** Bilingüe Alemán **PLC** Proyecto Lingüístico Catalán **AC** Programa apertura de centros horario extraescolar **(INF= Infantil - PRI= Primaria) Adscripción CPR: 1** CPR Calatayud **2** CPR Caspe **3** CPR Ejea de los Caballeros **4** CPR La Almunia de D.º Godina **5** CPR Tarazona **6** CPR Zaragoza N.º1 **7** CPR Zaragoza N.º2 Juan de Lanuza

EDUCACIÓN INFANTIL Y PRIMARIA. ZARAGOZA PROVINCIA

Población	Nombre • Dirección • Teléfono	P	C	😊	✍️	🍴	Adscrito al I.E.S.	CPR
SOS DEL REY CATÓLICO	C.E.I.P. ISIDORO GIL DE JAZ Plaza de la Villa, 2. 50680 • 948 888 202	◆		◆	◆		AC Sierra Leyre (Lumbier-Sangüesa-Navarra)	3
TARAZONA	C.E.I.P. MONCAYO • Av. de La Paz, 10. 50500 • 976 641 685	◆		◆	◆	SI	Tubalcaín (Tarazona)	5
TARAZONA	C.E.I.P. JOAQUÍN COSTA • Av. de Navarra, 21. 50500 • 976 640 614	◆		◆	◆	SI	Tubalcaín (Tarazona)	5
TARAZONA	C. N. S. DEL PILAR • Gutiérrez de Córdoba, 4-8. 50500 • 976 640 500	F	◆	◆	◆	SI		5
TARAZONA	C. SAGRADA FAMILIA • Carmen, 2-3. 50500 • 976 640 768		◆	◆	◆	SI		5
TAUSTE	C.E.I.P. ALFONSO I EL BATALLADOR Av. Obispo José M.º Conget, s/n. 50660 • 976 854 192	◆		◆	◆	SI	Río Arba (Tauste)	3
TAUSTE	C.E.I.P. SANCHO ABARCA • Mayor, 2. 50660 • 976 859 345	◆		◆	◆		Río Arba (Tauste)	3
TAUSTE	C.E.I.P. STA. ENGRACIA • Ronda de Mediodía, s/n. 50660 • 976 856 809	◆		◆	◆		Río Arba (Tauste)	3
TORRES DE BERRELLÉN	C.E.I.P. MONTES DEL CASTELLAR • C.º Garfílán, 37. 50693 • 976 653 110	F	◆	◆	◆	SI	AC Ángel Sanz Briz (Casetas)	7
TOSOS	C.P. TOSOS • Ctra. Cariñena, 12. 50154 • 976 147 022	◆		◆	◆		AC J. Costa (Cariñena)	4
UNDUÉS DE LERDA	C.E.I.P. DE UNDUÉS DE LERDA • Prado, 1-3. 50689 • 948 925 929	◆		◆	◆		Sierra Leyre (Lumbier-Sangüesa-Navarra)	3
USED	C.R.A. CERRO DE STA. CRUZ • Ctra. de Atea, s/n. 50374 • 976 809 112	◆		◆	◆		AC Comunidad de Daroca (Daroca)	1
VILLAFRANCA DE EBRO	C.R.A. LA SABINA • Av. Zaragoza, 23. 50174 • 976 167 183	◆		◆	◆	SI	Río Gállego (Zaragoza)	2
VILLANUEVA DE GÁLLEGO	C.E.I.P. PINTOR PRADILLA • Pirineos, 10. 50830 • 976 180 178	F	◆	◆	◆	SI	AC Gallicum (Zuera)	7
VILLANUEVA DE HUERVA	C.E.I.P. SAN BLAS • Av. Zaragoza, 29. 50153 • 976 143 493	◆		◆	◆		Joaquín Costa (Cariñena)	4
VILLARREAL DE HUERVA	C.E.I.P. FERNANDO EL CATÓLICO • C.º de la Estación, 15. 50490 • 976 807 219	◆		◆	◆		Comunidad de Daroca (Daroca)	1
ZUERA	C.E.I.P. ODÓN DE BUEN • Jorge Luna, 15. 50800 • 976 680 114	F	◆	◆	◆	SI	AC Gallicum (Zuera)	7
ZUERA	C. NTRA. SRA. DEL PILAR • Antonio Machado, 18. 50800 • 976 680 116		◆	◆	◆	SI	C. San Gabriel (Zuera)	7
ZUERA	C. S. GABRIEL • Colegio S. Gabriel, s/n. 50800 • 976 680 044	F	◆	◆	◆	SI		7

PRIVADA EDUCACIÓN INFANTIL Y PRIMARIA. ZARAGOZA CAPITAL

Población	Nombre • Dirección • Teléfono	😊	✍️	🍴
ZARAGOZA	C. ADVENTISTA-RIGEL • Alicante, 3-11. 50007 • 976 272 623	◆	◆	SI
ZARAGOZA	C. BRITÁNICO DE ARAGÓN • Ctra. Valencia, km. 8,5. 50012 • 976 505 223	◆	◆	SI
ZARAGOZA	C. ESCOLANÍA INFANTES DEL PILAR • Florencio Jardiel, s/n. 50003 • 976 298 273		◆	SI
ZARAGOZA	C. JUAN DE LANUZA • Ctra. del Aeropuerto, 275. 50011 • 976 300 336	F	◆	SI
ZARAGOZA	C. LA ALFRANCA • Av. Movera, 147. 50194 • 976 573 030	F	◆	SI
ZARAGOZA	C. LICEO EUROPA • C.º Fuente de la Junquera, 21. 50012 • 976 565 000	F	◆	SI
ZARAGOZA	C. LYCÉE FRANÇAIS MOLIÈRE • Manuel Marraco Ramón, 8. 50018 • 976 525 444	FR	◆	SI
ZARAGOZA	C. MONTEARAGÓN • Paseo Reyes de Aragón, 21. 50009 • 976 562 267		◆	SI
ZARAGOZA	C. SAN ALBERTO MAGNO • Urb. Torres S. Lamberto, 58. 50011 • 976 340 321	Alemán	◆	SI
ZARAGOZA	C. SANSUEÑA • Gastón de Bearne, 3. 50012 • 976 561 000		◆	SI

P Público **C** Concertado **😊** Infantil 2.º Ciclo **✍️** Primaria **🍴** Comedor **◆** Privado **C.E.I.** Centro de Educación Infantil **M** Centro de escolarización preferente para alumnos con discapacidad motora **T** Centro de escolarización preferente para alumnos con trastorno generalizado del desarrollo **A** Centro de escolarización preferente para alumnos con discapacidad auditiva **F** Imparte 2.º idioma Francés desde 5.º de Primaria **IN** Imparte 2.º idioma Inglés desde 5.º de Primaria **AL** Imparte 2.º idioma Alemán desde 5.º de Primaria **BI** Bilingüe Inglés **BF** Bilingüe Francés **BAL** Bilingüe Alemán **PLC** Proyecto Lingüístico Catalán **AC** Programa apertura de centros horario extraescolar (**INF**= Infantil - **PRI**= Primaria) **Adscripción CPR:** 1 CPR Calatayud 2 CPR Caspe 3 CPR Ejea de los Caballeros 4 CPR La Almunia de D.º Godina 5 CPR Tarazona 6 CPR Zaragoza N.º1 7 CPR Zaragoza N.º 2 Juan de Lanuza

EDUCACIÓN ESPECIAL. ZARAGOZA

Población	Nombre • Dirección • Teléfono	P	C	😊	✍️	📖	🏠	🔄	🍴	🏠	CPR
ZARAGOZA	C.E.E. ALBORADA • Andador Pilar Cuartero, 1. 50018 • 976 510 520 AC	◆		◆	◆		◆		SI		7
ZARAGOZA	C.E.E. ÁNGEL RIVIÈRE • José Galiay, 4. 50008 • 976 493 903 AC	◆		◆	◆				SI		7
ZARAGOZA	C.E.E. JEAN PIAGET • Avda. Majas de Goya, 12. 50018 • 976 799 837 AC	◆		◆	◆		◆		SI	◆	7
ZARAGOZA	C.E.E. RINCÓN DE GOYA Rincón de Goya, 4. 50006 • 976 255 545 AC	◆		◆	◆		◆		SI		6
VILLAMAYOR DE GÁLLEGO	C. LOS PUEYOS • C.º del Paso, 250. 50162 • 976 570 244		◆	◆	◆		◆		SI	◆	7
ZARAGOZA	C. CEDES • San Cristóbal, 4 • 976 515 121. 50015 • SAN GREGORIO		◆	◆	◆		◆		SI		7
ZARAGOZA	C. SAN ANTONIO • C.º del Buro, 80. 50011 • 976 331 940		◆	◆	◆		◆		SI	◆	6
ZARAGOZA	C. EL CARIÑO • Ctra. de Logroño, km 7,8. 50011 • 976 338 976		◆	◆	◆		◆	◆	SI	◆	7
ZARAGOZA	C. LA PURÍSIMA PARA NIÑOS SORDOS • Corona de Aragón, 54. 50009 • 976 552 749		◆	◆	◆	◆	◆	◆	SI	◆	6
ZARAGOZA	C. SAN GERMÁN • Ctra. Huesca, s/n. (Urb. el Zorongo). 50020 • 976 516 522		◆	◆	◆		◆		SI		7
ZARAGOZA	C. ATADES, C.E.E. SAN MARTÍN DE PORRES • Octavio de Toledo, 2. 50007 • 976 379 927		◆	◆	◆		◆		SI	◆	6

P Público **C** Concertado **😊** Infantil **✍️** Educación Básica Obligatoria **📖** Educación Secundaria Obligatoria **🏠** Transición a la vida adulta **🔄** Programa de Cualificación Profesional Inicial **🍴** Comedor **🏠** Residencia

ESO, Bachillerato y Ciclos Formativos de "Grado Medio"

BACHILLERATO
CICLOS FORMATIVOS DE GRADO MEDIO

M Centro de escolarización preferente para alumnos con discapacidad motora A Centro de escolarización preferente para alumnos con discapacidad auditiva L Diurno y Nocturno D Distancia X Diurno y a Distancia H Distancia, Diurno y Nocturno Q Privado no concertado BF Bilingüe-Francés BI Bilingüe Inglés BAL Bilingüe Alemán AC Programa Apertura de Centros Q Certificado Sistema Gestión Calidad N Nocturno V Vespertino W Diurno y Vespertino Y Nocturno y a Distancia Z Diurno, Vespertino y Nocturno PLC Proyecto Lingüístico Catalán PL Plurilingüe Inglés-Francés 3LE Opción 3.º Lengua Extranjera

HUESCA Adscripción CPR: 1 CPR Fraga 2 CPR Graus 3 CPR Huesca 4 CPR Monzón 5 CPR Sabiñánigo

Centros públicos y concertados de Huesca capital

CENTRO	Dirección • C.P. • Teléfono	PÚBLICOS	PRIVADOS	CONCERTADOS	ESO	CYT	HCS	ART	AGA201	AGA204	ACA205	AFD201	CPR
1 IES LUCAS MALLADA AC BF Bach. Internacional	Torre Mendoza, 2. 22005 • 974 244 834	◆			◆	X	X						3
2 IES PIRÁMIDE AC	Cno. de Cuarte, s/n. 22004 • 974 210 012	◆			◆	◆	◆						3
3 IES RAMÓN Y CAJAL AC	Av. de la Paz, 9. 22004 • 974 220 436	◆			◆	L	L						3
4 IES SIERRA DE GUARA BF BI Q	Ramón J. Sender, 4. 22005 • 974 243 477	◆			◆	◆	◆						3
5 ESCUELA DE ARTE	Santo Cristo de los Milagros, 21. 22004 • 974 240 644	◆						◆					3
6 IFPE MONTEARAGÓN Q	Ctra. Sariñena, km. 4. 22111 • 974 242 673	◆							◆	◆	◆		3
7 CPIFP SAN LORENZO Q	Madrid, 2. 22004 • 974 243 633	◆											3
8 CPIFP PIRÁMIDE AC Q	Cno. de Cuarte, s/n. 22004 • 974 240 131	◆											3
9 ARTE-MISS HUESCA	Alcalde Cardenera, 3. 22002 • 974 215 321	◇											3
10 ALFRED	Coso Alto, 32. 22003 • 974 221 725	◇											3
11 C. ALTOARAGÓN	Pasaje Pico del Águila, 7. 22004 • 974 238 369	◇				◇	◇						3
12 C. SAN BERNARDO	Av. Monreal, 14. 22003 • 974 221 800		◆	◆									3
13 C. SAN VIATOR	Av. Parque, 15. 22003 • 974 238 112		◆	◆									3
14 C. SANTA ANA	Coso Alto, 47. 22003 • 974 220 270		◆	◆									3
15 C. SANTA ROSA	Pasaje Ruiseñores, s/n. 22004 • 974 238 625		◆	◆									3

Centros públicos y concertados de la provincia de Huesca

LOCALIDAD	CENTRO • Dirección • C.P. • Teléfono	PÚBLICOS	PRIVADOS	CONCERTADOS	ESO	CYT	HCS	ART	AGA201	AGA204	ACA205	AFD201	CPR
16 AÍNSA BF AC	IES SOBRARBE • Lucien Briet, s/n. 22330. Comedor • 974 500 056	◆			◆	◆	◆					◆	2
17 ALCOLEA DE CINCA	IES CINCA - ALCANADRE • Autonomía de Aragón, s/n. 22410 • 974 468 236	◆			◆								1
18 ALMUDÉVAR AC	SECCIÓN IES PIRÁMIDE • Miguel Montserrat, s/n. 22270 • 974 250 266	◆			◆								3
19 BARBASTRO AC Q	IES HNOS. ARGENSOLA • Av. del Cinca, s/n. 22300 • 974 311 738	◆			◆	◆	◆						4
20 BARBASTRO BF AC Q	IES MARTÍNEZ VARGAS • Camino de la Boquera, s/n. 22300 • 974 310 294	◆			◆	◆	◆						4
21 BARBASTRO	C. SAN JOSÉ DE CALASANZ • Plaza Constitución, 2. 22300 • 974 314 331		◆	◆									4
22 BARBASTRO	C. SAN VICENTE DE PAÚL • Camino Real Zaragoza, s/n. 22300 • 974 310 295		◆	◆									4
23 BENASQUE	C. VALLE DE BENASQUE • Av. Luchón, s/n. 22440 • 974 552 107		◆	◆									2
24 BIESCAS	SECCIÓN IES SABIÑÁNIGO • Plaza Constitución, s/n. 22630 • 974 495 634	◆			◆								5
25 BINÉFAR	IES SIERRA DE SAN QUÍLEZ • Hipólito Bitrián, 1. 22500 • 974 428 295	◆			◆	◆	◆						4
26 CASTEJÓN DE SOS AC	IES DE CASTEJÓN DE SOS • Plaza Constitución, 1. 22466 • 974 553 269	◆			◆								2
27 FRAGA PLC AC Q	IES BAJO CINCA • Río Cinca, s/n. 22520 • 974 453 860	◆			◆	◆	◆						1
28 FRAGA PLC AC	IES RAMÓN JOSÉ SENDER • Paseo de la Constitución, s/n. 22520 • 974 470 144	◆			◆	◆	◆						1
29 FRAGA	C. SANTA ANA • Hna. Andresa, s/n. 22520 • 974 471 862		◆	◆									1
30 GRAÑÉN AC	IES MONTES NEGROS • Escuelas, s/n. 22260. Comedor • 974 390 303	◆			◆								3
31 GRAUS AC	IES BALTASAR GRACIÁN • Partida Coscolla, s/n. 22430 • 974 540 157	◆			◆	◆	◆						2
32 JACA BF AC Q	IES PIRINEOS • Ferrocarril, 17. 22700 • 974 355 857	◆			◆	◆	◆						5
33 JACA PL (hasta 2º ESO)	IES DOMINGO MIRAL • Av. Regimiento Galicia, 6. 22700 • 974 361 847	◆			◆	L	L						5
34 JACA	INST. FORMACIÓN AGROAMBIENTAL • Ctra. Jaca-Pamplona, km. 7. 22700 • 974 356 819	◆									◆		5
35 JACA	C. ESCUELAS PÍAS • Av. Perimetral, 2. 22700 • 974 360 392		◆	◆									5
36 MONZÓN AC	IES JOSÉ MOR DE FUENTES • Av. de Pueyo, 89. 22400 • 974 401 630	◆			◆	◆	◆						4
37 MONZÓN Q	C. SANTO DOMINGO SAVIO • San Juan Bosco, 83. 22400 • 974 416 888		◆	◆	◆	◆	◆						4
38 SABIÑÁNIGO BF Q AC	IES BIELLO ARAGÓN • Derechos Humanos, 5. 22600 • 974 482 682	◆			◆	◆	◆						5
39 SABIÑÁNIGO AC	IES SAN ALBERTO MAGNO • P.º de La Corona, 2. 22600 • 974 480 179	◆			◆	◆	◆						5
40 SAHÚN C. NTRA. SRA. DE GUAYENTE	• Santuario de Guayente, s/n. 22468 • 974 551 327		◆										2
41 SARIÑENA AC Q	IES MONEGROS-GASPAR LAX • Camino de Las Torres, s/n. 22200 • 974 571 114	◆			◆	◆	◆						3
42 TAMARITE DE LITERA PLC Q	IES LA LLITERA • C.º La Colomina, s/n. 22550 • 974 420 360	◆			◆	◆	◆						4

CICLOS FORMATIVOS DE GRADO MEDIO

	ADG201	ARG202	ARG203	CIS201	COM201	ELE201	ELE202	ELE203	EOC201	FME202	FME203	HOT201	HOT203	IFC201	IMP202	IMP203	INA201	INA204	INA207	MAM201	MSP201	MSP203	QUI201	QUI204	SAN201	SAN202	SAN203	SSC201	TCP202	TMV201	TMV202		
1																																	
2																																	
3																																	
4	X														V										L							◆	
5																																	
6											◆																				◆		
7												◆	◆																				
8						L																											
9																	◆	◆															
10																	◆	◆															
11																																	
12																																	
13																																	
14																																	
15																																	

16																																		
17																																		
18																																		
19	◆																																	
20							◆																											
21																																		
22																																		
23																																		
24																																		
25																																		
26																																		
27	◆																																	
28																																		
29																																		
30																																		
31																																		
32																																		
33																																		
34																																		
35	◆																																	
36																																		
37	◆						◆																											
38	◆						◆																											
39																																		
40	◆												◆																					
41	◆																																	
42	◆										◆																							

TIPO DE CENTRO

- CPIFP:** Centro Público Integrado de Formación Profesional.
- EFA:** Escuela Familiar Agraria.
- ESO:** Educación Secundaria Obligatoria.
- IES:** Instituto de Educación Secundaria.
- IFA:** Instituto de Formación Agroambiental.
- IFPE:** Instituto de Formación Profesional Específica.

MODALIDADES BACHILLERATO

- ART:** Artes.
- CYT:** Ciencias y Tecnología.
- HCS:** Humanidades y Ciencias Sociales.

CICLOS FORMATIVOS GRADO MEDIO

- CICLO Técnico en...**
- AGA201** Producción Agropecuaria.
- AGA204** Jardinería y Floristería.
- ACA205** Trabajos Forestales de Conservación del Medio Natural.
- AFD201** Conducción en Actividades Físico-Deportivas en el Medio Natural.
- ADG201** Gestión Administrativa.
- ARG202** Impresión en Artes Gráficas.
- ARG203** Preimpresión.
- CIS201** Laboratorio de Imagen.
- COM201** Comercio.
- ELE201** Equipos Electrónicos de Consumo.
- ELE202** Instalaciones Eléctricas y Automáticas.
- ELE203** Instalaciones de Telecomunicaciones.
- EOC201** Acabados de Construcción.
- FME202** Mecanizado.
- FME203** Soldadura y Calderería.
- HOT201** Cocina y Gastronomía.
- HOT203** Servicios en restauración.
- IFC201** Sistemas Microinformáticos y Redes.
- IMP202** Estética Personal Decorativa.
- IMP203** Peluquería.
- INA201** Elaboración de Productos Alimenticios.
- INA204** Aceites de oliva y vinos.
- INA207** Panadería, Repostería y Confitería
- MAM201** Fabricación a Medida e Instalación en Carpintería y Mueble.
- MSP201** Instalación y Mantenimiento Electromecánico de Maquinaria y Conducción de Líneas.
- MSP203** Montaje y Mantenimiento de Instalaciones de Frío, Climatización y Producción de Calor.
- QUI201** Laboratorio.
- QUI204** Planta Química.
- SAN201** Cuidados Auxiliares de Enfermería.
- SAN202** Farmacia y Parafarmacia.
- SAN203** Emergencias Sanitarias.
- SSC201** Atención Sociosanitaria.
- TCP202** Confección y Moda.
- TMV201** Carrocería.
- TMV202** Electromecánica de Vehículos.

ESO, Bachillerato y Ciclos Formativos de "Grado Medio"

BACHILLERATO
CICLOS FORMATIVOS DE GRADO MEDIO

M Centro de escolarización preferente para alumnos con discapacidad motora A Centro de escolarización preferente para alumnos con discapacidad auditiva L Diurno y Nocturno D Distancia X Diurno y a Distancia H Distancia, Diurno y Nocturno Q Privado no concertado BF Bilingüe-Francés BI Bilingüe Inglés BAL Bilingüe Alemán AC Programa Apertura de Centros Q Certificado Sistema Gestión Calidad N Nocturno V Vespertino W Diurno y Vespertino Y Nocturno y a Distancia Z Diurno, Vespertino y Nocturno PLC Proyecto Lingüístico Catalán PL Plurilingüe Inglés-Francés 3LE Opción 3.º Lengua Extranjera

TERUEL Adscripción CPR: 1 CPR Alcañiz 2 CPR Andorra 3 CPR Calamocha 4 CPR Teruel 5 CPR Utrillas

Centros públicos y concertados de Teruel capital

CENTRO	Dirección • C.P. • Teléfono	PÚBLICOS	PRIVADOS	CONCERTADOS	ESO	CYT	HCS	ART	AGA201	AGA204	ACA205	AFD201	CPR
1 IES FRANCÉS DE ARANDA BI AC Q	Ciudad Escolar, s/n. 44003 • 978 602 542	◆			◆	◆	◆						4
2 IES SANTA EMERENCIANA AC Q	Juez Villanueva, 1. 44002 • 978 620 564	◆			◆	◆	◆						4
3 IES SEGUNDO DE CHOMÓN AC Q	Polígono Sur, (Parc. EQ-6.) 44002 • 978 601 321	◆			◆	◆	◆						4
4 IES VEGA DEL TURIA BF AC	Víctor Pruneda, 1. 44001 • 978 602 644	◆			◆	H	H						4
5 IFPE SAN BLAS AC Q	Barrio San Blas, s/n. 44195 • 978 618 820	◆									◆	◆	4
6 ESCUELA DE ARTE DE TERUEL	Plaza Catedral, 8. 44001 • 978 602 635	◆						◆					4
7 ESCUELA SUPERIOR DE HOSTELERÍA DE ARAGÓN	Mariano Muñoz Nogués, 11-13. 44001 • 978 600 135	◆											4
8 C. LA SALLE - SAN JOSÉ	Av. de Sagunto, s/n. 44002 • 978 617 178		◆	◆									4
9 C. LAS VIÑAS	Camino Capuchinos, 1. 44003 • 978 617 115		◆	◆	◆	◆							4
10 C. LA PURÍSIMA Y SANTOS MÁRTIRES	Plaza Goya, 5. 44001 • 978 601 161		◆	◆									4
11 C. VICTORIA DÍEZ	Av. Ruiz Jarabo, 4. 44002 • 978 620 131		◆	◆									4

Centros públicos y concertados de la provincia de Teruel

LOCALIDAD	CENTRO • Dirección • C.P. • Teléfono	PÚBLICOS	PRIVADOS	CONCERTADOS	ESO	CYT	HCS	ART	AGA201	AGA204	ACA205	AFD201	CPR
12 ALBARRACÍN AC	IES DE ALBARRACÍN • C.º de Gea, 19. 44100 • 978 710 215	◆			◆								4
13 ALCAÑIZ AC	IES BAJO ARAGÓN • José Pardo Sastrón, s/n. 44600 • 978 831 063	◆			◆	◆	◆	◆					1
14 ALCAÑIZ AC Q	CPIFP BAJO ARAGÓN • José Pardo Sastrón, s/n. 44600 • 978 831 063	◆											1
15 ALCAÑIZ	C. LA INMACULADA • Blasco, 1. 44600 • 978 831 087		◆	◆									1
16 ALCAÑIZ	C. SAN VALERO • Escolapios, 2. 44600 • 978 831 155		◆	◆									1
17 ALCORISA AC	IES DAMIÁN FORMENT • Miguel de Cervantes, 1. 44550 • 978 840 734	◆			◆								2
18 ANDORRA BF AC Q	IES PABLO SERRANO • Hermanas Zapata, 8. 44500 • 978 842 162	◆			◆	◆	◆						2
19 CALAMOCHA AC	IES VALLE DEL JILOCA • Av. Zaragoza, 42. 44200 • 978 730 137	◆			◆	◆	◆						3
20 CALANDA AC	IES VALLE DEL GUADALOPE • Paseo Alcañiz, s/n. 44570 • 978 846 002	◆			◆								1
21 CANTAVIEJA AC	SECC. IES SEGUNDO DE CHOMÓN DE TERUEL • Av. Maestrazgo, 5. 44140 • 964 185 110	◆			◆								5
22 CELLA	IES SIERRA PALOMERA • Partida El Carro, s/n. 44370 • 978 653 312	◆			◆								4
23 HÍJAR AC	IES PEDRO LAÍN ENTRALGO • Bajada de San Antonio, s/n. 44530 • 978 820 876	◆			◆								1
24 MONREAL DEL CAMPO AC	IES SALVADOR VICTORIA • María Moliner, 4. 44300 • 978 863 511	◆			◆	◆	◆						3
25 MORA DE RUBIELOS	IES GÚDAR - JAVALAMBRE • Av. Ibáñez Martín, s/n. 44400 • 978 800 409	◆			◆								4
26 UTRILLAS AC Q	IES FERNANDO LÁZARO CARRETER • Miguel Servet, 3. 44760 • 978 758 050	◆			◆	◆	◆						5
27 VALDEROBRES AC	IES MATARRAÑA • Av. General Gutiérrez Mellado, s/n. 44580 • 978 850 647	◆			◆	◆	◆						1

ZARAGOZA

Adscripción CPR: 7 CPR Zaragoza N.º2 Juan de Lanuza

Centros públicos y concertados de Zaragoza capital *

* (El Bachillerato de Artes no está zonificado)

CENTRO	Dirección • C.P. • Teléfono	PÚBLICOS	PRIVADOS	CONCERTADOS	ESO	CYT	HCS	ART	AGA201	AGA204	ACA205	AFD201	CPR
ZONA 1													
1 IES AVEMPACE A AC	Islas Canarias, 5. 50015 • 976 518 666	◆			◆	◆	◆						7
2 IES ELAIOS AC	Andador Pilar Cuartero, 3. 50018 • 976 527 500	◆			◆	◆	◆						7
3 IES MIGUEL DE MOLINOS BI (hasta 2º ESO) BF AC	Gabriel García Márquez, 20. 50018 • 976 732 125	◆			◆	◆	◆						7
4 IES PARQUE GOYA	Manuel Lahoz Valle, 1. 50018 • 976 506 628	◆			◆								7
5 IES TIEMPOS MODERNOS M Q AC PL (hasta 2º ESO)	Segundo de Chomón, 4. 50018 • 976 525 302	◆			◆	◆	◆						7
6 C. CRISTO REY	Av. Academia Gral. Militar, 80. 50015 • 976 514 422		◆	◆									7
7 C. EL PILAR - MARISTAS	Poeta Rafael Alberti, 5. 50018 • 976 519 655		◆	◆	◆	◆							7
8 C. SAGRADO CORAZÓN DE JESÚS	Poeta Pablo Neruda, 35. 50018 • 976 466 282		◆	◆	◆	◆							7
9 C. SAN VALERO Q	Violeta Parra, 9. 50015 • 976 466 599		◆	◆	◆	◆							7
ZONA 2 ★ Existe un grupo adaptado a las necesidades de los alumnos de Enseñanzas Profesionales de Música													
1 IES ÍTACA AC Q	Avda. de los Estudiantes, 1. 50016 • 976 572 426	◆			◆	◆	◆					◆	7
2 IES LA AZUCARERA AC	Matilde Sangüesa, 53. 50015 • 976 478 383	◆			◆	◆	◆						7
3 IES PEDRO DE LUNA (3 años) BI AC ★	Universidad, 2. 50001 • 976 290 249	◆			◆	◆	◆	L	◆				7
4 IES PILAR LORENGAR BF Q AC	Miguel Asso, 5. 50014 • 976 475 966	◆			◆	◆	◆						7
5 IES RÍO GALLEGU BF AC Q	Río Piedra, 4. 50014 • 976 588 170	◆			◆	◆	◆						7
6 C. DON BOSCO	Alfonso Zapater Cerdán, 21. 50014 • 976 396 619		◆	◆									7

CICLOS FORMATIVOS DE GRADO MEDIO

	ADG201	ARG202	ARG203	CIS201	COM201	ELE201	ELE202	ELE203	EOC201	FME202	FME203	HOT201	HOT203	IFC201	IMP202	IMP203	INA201	INA204	INA207	MAM201	MSP201	MSP203	QUI201	QUI204	SAN201	SAN202	SAN203	SSC201	TCP202	TMV201	TMV202		
1																																	
2	W																																
3						◆	◆							V		◆																	
4																									◆	V	V						◆
5																																	
6																																	
7												◆	◆																				
8																																	
9																																	
10																																	
11																																	

12																																	
13																																	
14	◆					◆								◆											◆								◆
15																																	
16																																	
17																																	
18	◆					◆																											
19																																	
20																																	
21																																	
22																																	
23																																	
24																																	
25																																	
26	◆									◆																							
27												◆																					

ZONA 1																																			
1																																			
2																																			
3																																			
4																																			
5	X					◆								V																					
6																																			
7																																			
8																																			
9	◆					◆						◆																						◆	
ZONA 2																																			
1	◆																																		
2																																			
3																																			
4	V	◆																																	
5																																			
6																																			

TIPO DE CENTRO

CPIFP:	Centro Público Integrado de Formación Profesional.
EFA:	Escuela Familiar Agraria.
ESO:	Educación Secundaria Obligatoria.
IES:	Instituto de Educación Secundaria.
IFA:	Instituto de Formación Agroambiental.
IFPE:	Instituto de Formación Profesional Específica.

MODALIDADES BACHILLERATO

ART:	Artes.
CYT:	Ciencias y Tecnología.
HCS:	Humanidades y Ciencias Sociales.

CICLOS FORMATIVOS GRADO MEDIO

CICLO	Técnico en...
AGA201	Producción Agropecuaria.
AGA204	Jardinería y Floristería.
ACA205	Trabajos Forestales de Conservación del Medio Natural.
AFD201	Conducción en Actividades Físico-Deportivas en el Medio Natural.
ADG201	Gestión Administrativa.
ARG202	Impresión en Artes Gráficas.
ARG203	Preimpresión.
CIS201	Laboratorio de Imagen.
COM201	Comercio.
ELE201	Equipos Electrónicos de Consumo.
ELE202	Instalaciones Eléctricas y Automáticas.
ELE203	Instalaciones de Telecomunicaciones.
EOC201	Acabados de Construcción.
FME202	Mecanizado.
FME203	Soldadura y Calderería.
HOT201	Cocina y Gastronomía.
HOT203	Servicios en restauración.
IFC201	Sistemas Microinformáticos y Redes.
IMP202	Estética Personal Decorativa.
IMP203	Peluquería.
INA201	Elaboración de Productos Alimenticios.
INA204	Aceites de oliva y vinos.
INA207	Panadería, Repostería y Confitería
MAM201	Fabricación a Medida e Instalación en Carpintería y Mueble.
MSP201	Instalación y Mantenimiento Electromecánico de Maquinaria y Conducción de Líneas.
MSP203	Montaje y Mantenimiento de Instalaciones de Frío, Climatización y Producción de Calor.
QUI201	Laboratorio.
QUI204	Planta Química.
SAN201	Cuidados Auxiliares de Enfermería.
SAN202	Farmacia y Parafarmacia.
SAN203	Emergencias Sanitarias.
SSC201	Atención Sociosanitaria.
TCP202	Confección y Moda.
TMV201	Carrocería.
TMV202	Electromecánica de Vehículos.

ESO, Bachillerato y Ciclos Formativos de "Grado Medio"

M Centro de escolarización preferente para alumnos con discapacidad motora **A** Centro de escolarización preferente para alumnos con discapacidad auditiva **L** Diurno y Nocturno **D** Distancia **X** Diurno y a Distancia **H** Distancia, Diurno y Nocturno
Q Privado no concertado **BF** Bilingüe-Francés **BI** Bilingüe Inglés **BAL** Bilingüe Alemán **AC** Programa Apertura de Centros
C Certificado Sistema Gestión Calidad **N** Nocturno **V** Vespertino **W** Diurno y Vespertino **Y** Nocturno y a Distancia
Z Diurno, Vespertino y Nocturno **PLC** Proyecto Lingüístico Catalán **PL** Plurilingüe Inglés-Francés **3LE** Opción 3.º Lengua Extranjera

ZARAGOZA Adscripción CPR: 6 CPR Zaragoza N.º 1 7 CPR Zaragoza N.º 2 Juan de Lanuza

Centros públicos y concertados de Zaragoza capital

CENTRO Dirección • C.P. • Teléfono

			PÚBLICOS	PRIVADOS	CONCERTADOS	ESO	CYT	HCS	ART	AGA201	AGA204	ACA205	AFD201	CPR
ZONA 2														
7	C. LA CONCEPCIÓN	La Iglesia, 30. 50016 • 976 570 322			◆	◆								7
8	C. LA PURÍSIMA Y SAN ANTONIO	Camino Del Vado, 7-9. 50014 • 976 202 253			◆	◆								7
9	C. SAN VICENTE DE PAÚL	San Vicente de Paúl, 31. 50001 • 976 291 525			◆	◆								7
ZONA 3														
1	IES ANDALÁN AC	París, 1. 50003 • 976 281 943	◆			◆	◆	◆						7
2	IES LUIS BUÑUEL AC Q	Sierra de Vicar, 20. 50003 • 976 433 477	◆			◆	◆	◆						7
3	C. ESCUELAS PÍAS	Conde Aranda, 2. 50003 • 976 440 222			◆	◆	◇	◇						7
4	C. LA ANUNCIATA	Santa Inés, 3. 50003 • 976 436 600			◆	◆								7
5	C. NUESTRA SEÑORA DEL CARMEN Y SAN JOSÉ	Santa Inés, 1. 50003 • 976 430 505			◆	◆								7
ZONA 4														
1	IES ÁNGEL SANZ BRIZ AC	Paseo Constitución, 31 (Casetas). 50620 • 976 787 235	◆			◆	◆	◆						7
2	IES PEDRO CERRADA-UTEBO Q	Las Fuentes, 14. 50180 • 976 774 255	◆			◆	◆	◆						7
3	IES DE UTEBO	Avda. Puerto Rico, 9-11. 50180 • 976 772 475	◆			◆								7
ZONA 5 * (El Bachillerato de Artes no está zonificado)														
1	IES CORONA DE ARAGÓN (3 años) A M BF AC	Corona de Aragón, 35. 50009 • 976 467 000	◆			◆	L	◆						6
2	IES GOYA (2 años) BAL *	Av. Goya, 45. 50006 • 976 358 222	◆			◆	L	L	L					6
3	IES JOSÉ M. BLECUA AC	Cuarta Avenida, 13. 50007 • 976 258 620	◆			X	X	X						6
4	IES MEDINA ALBAIDA M AC	José Luis Pomarón, 4. 50008 • 976 491 900	◆			◆	◆	◆						7
5	IES MIGUEL CATALÁN BAL AC	Av. Isabel la Católica, 3. 50009 • 976 402 004	◆			◆	◆	◆						6
6	IES MIGUEL SERVET (2 años) A	Paseo Ruiseñores, 49. 50006 • 976 259 383	◆			◆	◆	L						6
7	IES RAMÓN Y CAJAL AC 3LE	Ramón Pignatelli, 102. 50004 • 976 405 180	◆			◆	◆	◆						7
8	IES VALDESPARTERA	Isla del Tesoro, 14. 50019	◆			◆								7
9	IES VIRGEN DEL PILAR AC Q	Paseo Reyes de Aragón, 20. 50012 • 976 306 009	◆			◆	◆	◆						6
10	CPIFP CORONA DE ARAGÓN AC Q	Corona de Aragón, 35. 50009 • 976 467 000	◆											6
11	C. CALASANCIO	Sevilla, 19. 50006 • 976 274 900			◆	◆								6
12	C. CALASANZ	Tte. Coronel Valenzuela, 2. 50004 • 976 223 886			◆	◆								7
13	C. CANTÍN Y GAMBOA	Moret, 4. 50001 • 976 228 891			◆	◆								7
14	C. CARDENAL XAVIERRE	Plaza San Francisco, 15. 50006 • 976 791 130			◆	◆	◇	◇						6
15	C. COMPAÑÍA DE MARÍA A	Bilbao, 10. 50004 • 976 221 863			◆	◆	◇	◇						7
16	C. EL BUEN PASTOR	Monzón, 27. 50007 • 976 273 762			◆	◆	◆	◆						6
17	C. INMACULADA CONCEPCIÓN	Concepción, 10. 50008 • 976 416 314			◆	◆								7
18	C. JESÚS MARÍA EL SALVADOR	Padre Arrupe, 13. 50009 • 976 353 400			◆	◆	◇	◇						6
19	C. LA MILAGROSA	Maestro Estremiana, 3-5. 50006 • 976 279 606			◆	◆								6
20	C. LA SALLE FRANCISCANAS-GRAN VÍA	Santa Teresa de Jesús, 23. 50006 • 976 306 060			◆	◆	◇	◇						6
21	CPIFP LA SALLE SANTO ÁNGEL Q	Tomás Anzano, 1. 50012 • 976 753 718			◆	◆	◆	◆						6
22	C. MADRE MARÍA ROSA MOLAS	Vía Ibérica, 25. 50012 • 976 563 238			◆	◆	◇	◇						6
23	C. MONTESSORI	Lagasca, 25-27. 50006 • 976 306 100			◆	◆	◇	◇						6
24	C. NUESTRA SEÑORA DE LA MERCED	Paseo Ruiseñores, 1. 50006 • 976 276 583			◆	◆								6
25	C. NUESTRA SEÑORA DEL CARMEN	Madre Vedruna, 15. 50008 • 976 221 439			◆	◆	◇	◇						6
26	C. POMPILIANO	Paseo Ruiseñores, 28. 50006 • 976 276 492			◆	◆								7
27	C. ROMAREDA	Pedro IV El Ceremonioso, 1. 50009 • 976 562 017			◆	◆	◇	◇						6
28	C. SAGRADA FAMILIA	Paseo Infantes de España, 4. 50012 • 976 560 125			◆	◆	◇	◇						6
29	C. SAGRADO CORAZÓN	Paseo de la Mina, 4-10. 50001 • 976 224 864			◆	◆	◇	◇						6
30	C. SAGRADO CORAZÓN-MONCAYO	Juan Pablo, II, 58. 50009 • 976 751 259			◆	◆								7
31	C. SAN AGUSTÍN	Camino de las Torres, 79-89. 50008 • 976 224 844			◆	◆	◇	◇						7
32	C. SAN ANTONIO DE PADUA	Fray Julián Garas, 1. 50006 • 976 385 155			◆	◆								6
33	C. SANTA MARÍA DEL PILAR	Paseo Reyes de Aragón, 5-7. 50012 • 976 258 787			◆	◆	◇	◇						6
34	C. SANTA ROSA	Azoque, 33. 50004 • 976 214 930			◆	◆								7
35	C. VILLA CRUZ	Venecia, 12-16. 50007 • 976 275 147			◆	◆								6

CICLOS FORMATIVOS DE GRADO MEDIO

ADG201	ARG202	ARG203	CIS201	COM201	ELE201	ELE202	ELE203	EOC201	FME202	FME203	HOT201	HOT203	IFC201	IMP202	IMP203	INA201	INA204	INA207	MAM201	MSP201	MSP203	QUI201	QUI204	SAN201	SAN202	SAN203	SSC201	TCP202	TMV201	TMV202
--------	--------	--------	--------	--------	--------	--------	--------	--------	--------	--------	--------	--------	--------	--------	--------	--------	--------	--------	--------	--------	--------	--------	--------	--------	--------	--------	--------	--------	--------	--------

ZONA 2

7																														
8																														
9	◆																													

ZONA 3

1	◆			◆																										
2																														
3																														
4																														
5																														

ZONA 4

1																														
2	◆			◆																										
3																														

ZONA 5

1																															
2																															
3				◆		◆																									
4				◆																											
5	◆			◆																											
6																															
7																															
8																															
9																				◆	◆		L							◆	◆
10	◆					L			L														◆								
11																															
12																															
13																															
14																															
15																															
16	◆																														
17																															
18																															
19																															
20																															
21								◆		◆																					
22																															
23																															
24																															
25																															
26																															
27																															
28																															
29																															
30																															
31																															
32																															
33																															
34																															
35																															

TIPO DE CENTRO

- CPIFP:** Centro Público Integrado de Formación Profesional.
- EFA:** Escuela Familiar Agraria.
- ESO:** Educación Secundaria Obligatoria.
- IES:** Instituto de Educación Secundaria.
- IFA:** Instituto de Formación Agroambiental.
- IFPE:** Instituto de Formación Profesional Específica.

MODALIDADES BACHILLERATO

- ART:** Artes.
- CYT:** Ciencias y Tecnología.
- HCS:** Humanidades y Ciencias Sociales.

CICLOS FORMATIVOS GRADO MEDIO

- CICLO Técnico en...**
- AGA201** Producción Agropecuaria.
- AGA204** Jardinería y Floristería.
- ACA205** Trabajos Forestales de Conservación del Medio Natural.
- AFD201** Conducción en Actividades Físico-Deportivas en el Medio Natural.
- ADG201** Gestión Administrativa.
- ARG202** Impresión en Artes Gráficas.
- ARG203** Preimpresión.
- CIS201** Laboratorio de Imagen.
- COM201** Comercio.
- ELE201** Equipos Electrónicos de Consumo.
- ELE202** Instalaciones Eléctricas y Automáticas.
- ELE203** Instalaciones de Telecomunicaciones.
- EOC201** Acabados de Construcción.
- FME202** Mecanizado.
- FME203** Soldadura y Calderería.
- HOT201** Cocina y Gastronomía.
- HOT203** Servicios en restauración.
- IFC201** Sistemas Microinformáticos y Redes.
- IMP202** Estética Personal Decorativa.
- IMP203** Peluquería.
- INA201** Elaboración de Productos Alimenticios.
- INA204** Aceites de oliva y vinos.
- INA207** Panadería, Repostería y Confitería
- MAM201** Fabricación a Medida e Instalación en Carpintería y Mueble.
- MSP201** Instalación y Mantenimiento Electromecánico de Maquinaria y Conducción de Líneas.
- MSP203** Montaje y Mantenimiento de Instalaciones de Frío, Climatización y Producción de Calor.
- QUI201** Laboratorio.
- QUI204** Planta Química.
- SAN201** Cuidados Auxiliares de Enfermería.
- SAN202** Farmacia y Parafarmacia.
- SAN203** Emergencias Sanitarias.
- SSC201** Atención Sociosanitaria.
- TCP202** Confección y Moda.
- TMV201** Carrocería.
- TMV202** Electromecánica de Vehículos.

ESO, Bachillerato y Ciclos Formativos de "Grado Medio"

M Centro de escolarización preferente para alumnos con discapacidad motora **A** Centro de escolarización preferente para alumnos con discapacidad auditiva **L** Diurno y Nocturno **D** Distancia **X** Diurno y a Distancia **H** Distancia, Diurno y Nocturno
Q Privado no concertado **BF** Bilingüe-Francés **BI** Bilingüe Inglés **BAL** Bilingüe Alemán **AC** Programa Apertura de Centros
C Certificado Sistema Gestión Calidad **N** Nocturno **V** Vespertino **W** Diurno y Vespertino **Y** Nocturno y a Distancia
Z Diurno, Vespertino y Nocturno **PLC** Proyecto Lingüístico Catalán **PL** Plurilingüe Inglés-Francés **3LE** Opción 3.º Lengua Extranjera

ZARAGOZA Adscripción CPR: 6 CPR Zaragoza N.º 1 7 CPR Zaragoza N.º 2 Juan de Lanuza

Centros públicos y concertados de Zaragoza capital

CENTRO Dirección • C.P. • Teléfono

			PÚBLICOS	PRIVADOS	CONCERTADOS	ESO	CYT	HCS	ART	AGA201	AGA204	ACA205	AFD201	CPR
ZONA 6														
1	IES EL PORTILLO AC	Juan XXIII, 3. 50010 • 976 336 433	◆			◆	◆	◆						7
2	IES FÉLIX DE AZARA (3 años) AC	Ramiro I de Aragón, 15. 50017 • 976 347 690	◆			◆	L	◆						6
3	IES JERÓNIMO ZURITA BF AC	Juan Carlos I, 11. 50009 • 976 353 361	◆			◆	◆	◆						6
4	IES MARÍA MOLINER BI AC	San Vicente Ferrer, 6. 50011 • 976 331 803	◆			◆								6
5	IES MIRALBUENO AC Q	Vistabella, 8. 50011 • 976 330 450	◆			◆	◆	◆						7
6	IES RAMÓN PIGNATELLI BF (hasta 2.º ESO) AC	Jarque de Moncayo, 17. 50012 • 976 333 878	◆			◆	◆	◆						6
7	IES SANTIAGO HERNÁNDEZ AC Q	Av. Navarra, 141. 50017 • 976 324 200	◆			◆	◆	◆						6
8	CPIFP LOS ENLACES BF Q AC	Jarque de Moncayo, 10. 50012 • 976 300 804	◆											6
9	C. ANTONIO MACHADO	Autovía Logroño, km. 7,200. B.º Venta del Olivar. 50011 • 976 460 860			◆	◆	◇	◇						7
10	C. CONDES DE ARAGÓN	Ctra. Logroño, km. 7,800. B.º Venta del Olivar. 50011 • 976 330 300			◆	◆	◇	◇						7
11	C. HIJAS DE SAN JOSÉ	Duquesa Villahermosa, 16. 50010 • 976 333 524			◆	◆								6
12	C. MARÍA INMACULADA	Vía Hispanidad, 91-93. 50011 • 976 331 764			◆	◆								6
13	C. PADRE ENRIQUE DE OSSÓ	Padre Enrique de Ossó, 2-4. 50017 • 976 331 838			◆	◆	◆	◆						6
14	C. SALESIANO NTRA. SRA. PILAR Q	María Auxiliadora, 57. 50009 • 976 306 878			◆	◆	◆	◆						6
15	C. SANTA MAGDALENA SOFÍA	Sagitario, 5. 50012 • 976 753 730			◆	◆								6
16	C. SANTA MARÍA REINA	Santa María Reina, 2. 50009 • 976 569 962			◆	◆								6
17	C. TERESIANO DEL PILAR	Camino de Pinseque, 37-39. 50011 • 976 348 095			◆	◆	◇	◇						7
18	C. VIRGEN BLANCA	San Eloy, 56. 50011 • 976 337 149			◆	◆								6
ZONA 7														
1	IES FCO. GRANDE COVIÁN AC	Tomás Higuera, 60. 50002 • 976 422 308	◆			◆	◆	◆						6
2	IES PABLO GARGALLO AC	Camino Miraflores, 13. 50007 • 976 385 012	◆			◆	◆	◆						6
3	IES PABLO SERRANO BF AC Q	Batalla de Lepanto, 30. 50002 • 976 491 015	◆			◆	◆	◆						6
4	C. BAJO ARAGÓN	Padre Chaminade, 6. 50013 • 976 414 300			◆	◆								6
5	C. ESCUELAS PÍAS SANTA ENGRACIA	Camino Miraflores, 23. 50007 • 976 371 068			◆	◆								6
6	C. LA SALLE MONTEMOLÍN	José Galiay, 11. 50008 • 976 416 306			◆	◆								6
7	C. MARÍA AUXILIADORA	Mornes, 14. 50007 • 976 272 750			◆	◆								6
8	C. AGUSTÍN GERICÓ (MONTEMOLÍN)	Av. Cesáreo Alierta, 72. 50013 • 976 410 077			◆	◆								6
9	C. SANTO DOMINGO DE SILOS	Amistad, 6. 50002 • 976 424 947			◆	◆	◆	◆						6
10	C. SANTA ANA	Paseo del Canal, 135. 50007 • 976 385 811			◆	◆	◇	◇						6
OTROS CENTROS														
1	ESCUELA DE ARTE	María Zambrano, 5. 50018 • 976 506 621	◆						◆					7
2	IFPE MOVERA Q	Ctra. Pastriz, km. 3,6 (Barrio Movera). 50194 • 976 586 284	◆							◆	◆			7
3	C. ACADEMIA MARCO Q	Conde de Aranda, 7-9. 50004 • 976 441 699			◆									7
4	C. ACADEMIA PLUS ULTRA	Gran Vía, 11. 50006 • 976 226 144			◆									6
5	C. CEFOR IZQUIERDO	Av. Tenor Fleta, 57. 50008 • 976 486 271			◆									7
6	C. CONDES DE ARAGÓN	Condes de Aragón, 9. 50009 • 976 354 880			◆									6
7	C. VALLE DE TENA	P.º Isabel la Católica, 5-7. 50009 • 976 550 365			◆									6
8	C. ADVENTISTA-RIGEL	Alicante, 3-11. 50007 • 976 272 623		◇		◇								
9	C. ALFRED	Camino de la Mosquetera, 45. 50010 • 976 322 109		◇										
10	C. ARSENIO JIMENO	Eduardo Jimeno Correas, s/n. 50018 • 976 700 500		◇										
11	C. ARTE-MISS, ZARAGOZA, CENTRO 1	Padre Manjón, 38-40. 50010 • 976 331 188		◇										
12	C. BRITÁNICO DE ARAGÓN	Carretera de Valencia, km. 8,5. 50012 • 976 505 223		◇		◇	◇	◇						
13	C. JUAN DE LANUZA	Carretera Nacional 125, km. 7. 50011 • 976 300 336		◇		◇	◇	◇						
14	C. LA ALFRANCA	Av. de Movera, 147. 50194 • 976 573 030		◇		◇								
15	C. LYCÉE FRANÇAIS MOLIÈRE (Sistema de Enseñanza Francés)	Manuel Marraco Ramón, 8. 50018 • 976 525 444		◇		◇	◇	◇						
16	C. LICEO EUROPA	Fuente de la Junquera, 21. 50012 • 976 565 000		◇		◇	◇	◇						
17	C. MARCO ALDANY TALLER DE PELUQUEROS	Vía Pignatelli, 11. 50007 • 976 384 397		◇		◇	◇	◇						
18	C. MONTEARAGÓN	Paseo Reyes de Aragón, 21. 50009 • 976 562 267		◇		◇	◇	◇						

CICLOS FORMATIVOS DE GRADO MEDIO

ADG201	ARG202	ARG203	CIS201	COM201	ELE201	ELE202	ELE203	EOC201	FME202	FME203	HOT201	HOT203	IFC201	IMP202	IMP203	INA201	INA204	INA207	MAM201	MSP201	MSP203	QUI201	QUI204	SAN201	SAN202	SAN203	SSC201	TCP202	TMV201	TMV202
--------	--------	--------	--------	--------	--------	--------	--------	--------	--------	--------	--------	--------	--------	--------	--------	--------	--------	--------	--------	--------	--------	--------	--------	--------	--------	--------	--------	--------	--------	--------

ZONA 6

1																															
2																															
3																															
4																															
5					♦				♦			♦		♦																	
6																															
7	♦			♦										V	W	W															
8			♦	♦										W																	
9																															
10																															
11																															
12																															
13																															
14					♦	♦			♦				♦																		
15																															
16																															
17																															

ZONA 7

1																															
2																															
3	♦																														
4																															
5																															
6																															
7	♦																														
8																															
9	♦																														
10																															

OTROS CENTROS

1																															
2																			♦	♦											
3	W																														
4	♦																														
5	W																														
6	♦																														
7																															
8																															
9																															
10																															
11																															
12																															
13																															
14																															
15																															
16																															
17																															
18																															

TIPO DE CENTRO

- CPIFP:** Centro Público Integrado de Formación Profesional.
- EFA:** Escuela Familiar Agraria.
- ESO:** Educación Secundaria Obligatoria.
- IES:** Instituto de Educación Secundaria.
- IFA:** Instituto de Formación Agroambiental.
- IFPE:** Instituto de Formación Profesional Específica.

MODALIDADES BACHILLERATO

- ART:** Artes.
- CYT:** Ciencias y Tecnología.
- HCS:** Humanidades y Ciencias Sociales.

CICLOS FORMATIVOS GRADO MEDIO

- CICLO Técnico en...**
- AGA201** Producción Agropecuaria.
- AGA204** Jardinería y Floristería.
- ACA205** Trabajos Forestales de Conservación del Medio Natural.
- AFD201** Conducción en Actividades Físico-Deportivas en el Medio Natural.
- ADG201** Gestión Administrativa.
- ARG202** Impresión en Artes Gráficas.
- ARG203** Preimpresión.
- CIS201** Laboratorio de Imagen.
- COM201** Comercio.
- ELE201** Equipos Electrónicos de Consumo.
- ELE202** Instalaciones Eléctricas y Automáticas.
- ELE203** Instalaciones de Telecomunicaciones.
- EOC201** Acabados de Construcción.
- FME202** Mecanizado.
- FME203** Soldadura y Calderería.
- HOT201** Cocina y Gastronomía.
- HOT203** Servicios en restauración.
- IFC201** Sistemas Microinformáticos y Redes.
- IMP202** Estética Personal Decorativa.
- IMP203** Peluquería.
- INA201** Elaboración de Productos Alimenticios.
- INA204** Aceites de oliva y vinos.
- INA207** Panadería, Repostería y Confitería
- MAM201** Fabricación a Medida e Instalación en Carpintería y Mueble.
- MSP201** Instalación y Mantenimiento Electromecánico de Maquinaria y Conducción de Líneas.
- MSP203** Montaje y Mantenimiento de Instalaciones de Frío, Climatización y Producción de Calor.
- QUI201** Laboratorio.
- QUI204** Planta Química.
- SAN201** Cuidados Auxiliares de Enfermería.
- SAN202** Farmacia y Parafarmacia.
- SAN203** Emergencias Sanitarias.
- SSC201** Atención Sociosanitaria.
- TCP202** Confección y Moda.
- TMV201** Carrocería.
- TMV202** Electromecánica de Vehículos.

ESO, Bachillerato y Ciclos Formativos de "Grado Medio"

M Centro de escolarización preferente para alumnos con discapacidad motora **A** Centro de escolarización preferente para alumnos con discapacidad auditiva **L** Diurno y Nocturno **D** Distancia **X** Diurno y a Distancia **H** Distancia, Diurno y Nocturno
Q Privado no concertado **BF** Bilingüe-Francés **BI** Bilingüe Inglés **BAL** Bilingüe Alemán **AC** Programa Apertura de Centros
Q Certificado Sistema Gestión Calidad **N** Nocturno **V** Vespertino **W** Diurno y Vespertino **Y** Nocturno y a Distancia
Z Diurno, Vespertino y Nocturno **PLC** Proyecto Lingüístico Catalán **PL** Plurilingüe Inglés-Francés **3LE** Opción 3.º Lengua Extranjera

ZARAGOZA Adscripción CPR: 1 CPR Calatayud 2 CPR Caspe 3 CPR Ejea de los Caballeros
 4 CPR La Almunia de D.ª Godina 5 CPR Tarazona 7 CPR Zaragoza N.º 2 Juan de Lanuza

Centros públicos y concertados de Zaragoza capital

CENTRO Dirección • C.P. • Teléfono

OTROS CENTROS

		PÚBLICOS	PRIVADOS	CONCERTADOS	ESO	CYT	HCS	ART	AGA201	AGA204	ACA205	AFD201	CPR
18	C. PIVOT POINT CENTER ROMERO II Paseo de María Agustín, 101-103. 50003 • 976 433 090	◇											
19	C. SAN ALBERTO MAGNO Urbanización Torres San Lamberto, 58. 50011 • 976 340 321	◇			◇	◇	◇						
20	C. SANSUEÑA Gastón de Bearne, 3. 50012 • 976 561 000	◇			◇	◇	◇						

Centros públicos y concertados de la provincia de Zaragoza

LOCALIDAD CENTRO • Dirección • C.P. • Teléfono

		PÚBLICOS	PRIVADOS	CONCERTADOS	ESO	CYT	HCS	ART	AGA201	AGA204	ACA205	AFD201	CPR
1	ALAGÓN AC IES CONDE ARANDA • Av. de la Portalada, 22. 50630 • 976 616 080	◇			◇	◇	◇						3
2	ALAGÓN C. NUESTRA SEÑORA DEL CASTILLO • Av. de la Portalada, 39. 50630 • 976 610 290			◇	◇	◇	◇						3
3	ALAGÓN C. ALAÚN • Ramón y Cajal, 10. 50630 • 976 611 374			◇	◇	◇	◇						3
4	ATECA IES ZAURÍN • Paseo Manubles, 6. 50200 • 976 842 110	◇			◇	◇	◇						1
5	BELCHITE AC SECCIÓN IES FUENTES DE EBRO • Ronda Zaragoza, s/n. 50130 • 976 839 075	◇			◇	◇	◇						2
6	BORJA AC IES JUAN DE LANUZA • Capuchinos, 1. 50450 • 976 867 368	◇			◇	◇	◇						5
7	BORJA C. SANTA ANA • Amad, 22. 50450 • 976 867 140			◇	◇	◇	◇						5
8	BUJARALOEZ AC SECCIÓN IES-CASPE • La Luna, s/n. 50177 • 976 173 220	◇			◇	◇	◇						2
9	CALATAYUD AC Q IES EMILIO JIMENO • Río Perejiles, 2. 50300 • 976 881 009	◇			◇	◇	◇						1
10	CALATAYUD AC IES LEONARDO DE CHABACIER • P.º San Nicolás de Francia, 10. 50300 • 976 881 015	◇			◇	◇	◇						1
11	CALATAYUD C. SANTA ANA • Madre Rafols, 2. 50300 • 976 882 022			◇	◇	◇	◇						1
12	CARIÑENA AC IES JOAQUÍN COSTA • Av. del Ejército Español, s/n. 50400 • 976 620 120	◇			◇	◇	◇						4
13	CASPE AC IES MAR DE ARAGÓN • José María Albareda, s/n. 50700 • 976 630 208	◇			◇	◇	◇					◇	2
14	CASPE C. SANTA ANA • Coso, 18. 50700 • 976 630 396			◇	◇	◇	◇						2
15	DAROCA AC IES COMUNIDAD DE DAROCA • Barranco Luzbel, s/n. 50360 • 976 802 072	◇			◇	◇	◇						1
16	EJEA DE LOS CABALLEROS IES CINCO VILLAS BF • P.º Constitución, 122-126. 50600 • 976 660 008	◇			◇	◇	◇						3
17	EJEA DE LOS CABALLEROS IES REYES CATÓLICOS BF • Mariano Alastuey, 26. 50600 • 976 660 645	◇			◇	◇	◇						3
18	EJEA DE LOS CABALLEROS C. N. S. DE LAS MERCEDES • Justicia de Aragón, 49. 50600 • 976 663 636			◇	◇	◇	◇						3
19	EJEA DE LOS CABALLEROS EFA BOALARES • Ctra. Gallur-Sangüesa, s/n. 50600 • 976 661 456			◇	◇	◇	◇				◇		3
20	ÉPILA AC IES RODANAS • Cno. de la Estación, 1. 50290 • 976 817 090	◇			◇	◇	◇						4
21	FUENTES DE EBRO AC Q IES BENJAMÍN JARNÉS • Agustina de Aragón, s/n. 50740 • 976 160 887	◇			◇	◇	◇						2
22	ILLUECA AC IES SIERRA DE LA VIRGEN • San Ildefonso, s/n. 50250 • 976 822 544	◇			◇	◇	◇						4
23	LA ALMUNIA D.º GODINA AC IES CABAÑAS • Carrera de la Hilera, s/n. 50100 • 976 812 480	◇			◇	◇	◇						4
24	LA ALMUNIA D.º GODINA C. SALESIANOS LAVIAGA CASTILLO • M.º Auxiliadora, 12. 50100 • 976 812 420			◇	◇	◇	◇						4
25	LA PUEBLA DE ALFINDÉN SECCIÓN IES ÍTACA. ZARAGOZA • Don Cipriano González, 10. 50171 • 976 107 602	◇			◇	◇	◇						7
26	MAELLA AC SECCIÓN IES-CASPE • Zaragoza, 50. 50710 • 976 638 800	◇			◇	◇	◇						2
27	MALLÉN AC IES VALLE DEL HUECHA • Av. Libertad, 25. 50550 • 976 861 409	◇			◇	◇	◇						5
28	MEQUINENZA SECC. IES BAJO CINCA (Fraga) • Ctra. de Fraga, s/n. 50170 • 974 465 073	◇			◇	◇	◇						2
29	PEDROLA AC Q IES SIGLO XXI • Av. Virgen del Pilar, s/n. 50690 • 976 619 131	◇			◇	◇	◇						3
30	PINA DE EBRO C. SANTA MARÍA DE LA ESPERANZA • Rosales, 2. 50750 • 976 165 047			◇	◇	◇	◇						2
31	PINSEQUE EFA LA NORIA • Puente Jubo, s/n. 50298 • 976 617 155			◇	◇	◇	◇						3
32	SÁDABA SECC. IES REYES CATÓLICOS EJEA • Av. Pirineos, s/n. 50670 • 976 675 425	◇			◇	◇	◇						3
33	SÁSTAGO SECC. IES FUENTES DE EBRO • Luis Gracia, s/n. 50780 • 976 172 192	◇			◇	◇	◇						2
34	TARAZONA Q IES TUBALCAÍN • Av. de la Paz, s/n. 50500 • 976 642 915	◇			◇	◇	◇						5
35	TARAZONA C. NUESTRA SEÑORA DEL PILAR • Gutiérrez de Córdoba, 8. 50500 • 976 640 500			◇	◇	◇	◇						5
36	TARAZONA C. SAGRADA FAMILIA • Carmen, 2-3. 50500 • 976 640 768			◇	◇	◇	◇						5
37	TAUSTE AC IES RÍO ARBA • Av. del Pilar, s/n. 50660 • 976 854 020	◇			◇	◇	◇						3
38	ZUERA Q IES GALLÍCUM • Camino de San Juan, s/n. 50800 • 976 680 341	◇			◇	◇	◇						7
39	ZUERA C. SAN GABRIEL • San Gabriel, s/n. 50800 • 976 680 044			◇	◇	◇	◇						7
40	ZUERA EFA EL SALTO • Carretera de Huesca, km. 28. 50800 • 976 680 370			◇	◇	◇	◇		◇				7

Ciclos Formativos de "Grado Superior"

CICLOS FORMATIVOS DE GRADO SUPERIOR

L Diurno y Nocturno **N** Nocturno **X** Diurno y a Distancia **Y** Nocturno y a Distancia **V** Vespertino **W** Diurno y Vespertino
Ø Ciclo Bilingüe Francés **Z** Diurno, Vespertino y Nocturno **Q** Certificado Sistema Gestión Calidad **D** Distancia * Ciclo Bilingüe Inglés

HUESCA

LOCALIDAD	CENTRO • Dirección • C.P. • Teléfono	PÚBLICOS	PRIVADOS	CONCERTADOS	ACA301	ACA302	ADM301	ADM302	AFD301	ARG301	CIS301	CIS302	CIS303	CIS304	COM301	COM302
1	BARBASTRO Q IES MARTÍNEZ VARGAS • Cno. La Boquera, s/n. 22300 • 974 310 294	◆														
2	BARBASTRO Q IES HERMANOS ARGENSOLA • Av. del Cinca, s/n. 22300 • 974 311 738	◆					◆									
3	FRAGA Q IES BAJO CINCA • Río Cinca, s/n. 22520 • 974 453 860	◆					◆									
4	HUESCA Q IFPE MONTEARAGÓN • Ctra. Sariñena, km. 4. 22111 • 974 242 673	◆			◆	◆										
5	HUESCA IES RAMÓN Y CAJAL • Av. de la Paz, 9. 22004 • 974 220 436	◆												◆		
6	HUESCA Q IES SIERRA DE GUARA • Ramón J. Sender, 4. 22005 • 974 243 477	◆					◆									
7	HUESCA Q CPIFP PIRÁMIDE • Ctra. de Cuarte, s/n. 22004 • 974 240 131	◆							V							
8	HUESCA Q CPIFP SAN LORENZO • Madrid, 2. 22004 • 974 243 633	◆														
9	HUESCA ARTE-MISS HUESCA • Alcalde Cardenera, 3. 22002 • 974 215 321	◆	◇													
10	JACA INST. FORM. AGROAMBIENTAL • Ctra. Jaca-Pamplona, km. 7. 22700 • 974 356 819	◆				◆										
11	MONZÓN IES MOR DE FUENTES • Av. de Pueyo, 89. 22400 • 974 401 630	◆														
12	MONZÓN Q SANTO DOMINGO SAVIO • San Juan Bosco, 83. 22400 • 974 416 888	◆		◆			◆									
13	SABIÑÁNIGO Q IES BIELLO ARAGÓN • Derechos Humanos, 5. 22600 • 974 482 682	◆					◆									
14	TAMARITE Q IES LA LLITERA • C.º La Colomina, s/n. 22550 • 974 420 360	◆					◆									

TERUEL

1	ALCAÑIZ Q CPIFP BAJO ARAGÓN • José Pardo Sastrón, s/n. 44600 • 978 831 063	◆														
2	ANDORRA Q IES PABLO SERRANO • Hermanas Zapata, 8. 44500 • 978 842 162	◆					◆									
3	CALAMOCHA IES VALLE DEL JILOCA • Av. Zaragoza, 42. 44200 • 978 730 137	◆														
4	TERUEL Q IFPE SAN BLAS • Barrio San Blas, s/n. 44195 • 978 618 820	◆				◆										
5	TERUEL Q IES FRANCÉS DE ARANDA • Ciudad Escolar, s/n. 44003 • 978 602 542	◆							◆							
6	TERUEL Q IES SANTA EMERENCIANA • Juez Villanueva, 1. 44002 • 978 620 564	◆					◆									
7	TERUEL Q IES SEGUNDO DE CHOMÓN • Polígono Sur (Parc. EQ-6). 44002 • 978 601 321	◆														
8	TERUEL IES VEGA DEL TURIA • Víctor Pruneda, 1. 44001 • 978 602 644	◆														
9	TERUEL ESCUELA SUPERIOR DE HOSTELERÍA DE ARAGÓN • Mariano Muñoz Nogués, 11-13. 44001 • 978 600 135	◆														
10	UTRILLAS Q IES F. LÁZARO CARRETER • Miguel Servet, 3. 44760 • 978 758 050	◆					◆									

ZARAGOZA

1	ALAGÓN C. ALAÚN • Ramón y Cajal, 10. 50630 • 976 611 374	◆	◇													
2	CALATAYUD Q IES EMILIO JIMENO • Río Perejiles, 2. 50300 • 976 881 009	◆					V									
3	CALATAYUD IES LEONARDO DE CHABACIER • P.º S. Nicolás de Francia, 10. 50300 • 976 881 015	◆														
4	CARIÑENA IES JOAQUÍN COSTA • Av. del Ejército Español, s/n. 50400 • 976 620 120	◆														
5	CASPE IES MAR DE ARAGÓN • José María Albareda, s/n. 50700 • 976 630 208	◆					◆									
6	EJEA D. CABALLEROS IES CINCO VILLAS • Paseo Constitución, 122-124-126. 50600 • 976 660 008	◆					◆									
7	EJEA D. CABALLEROS IES REYES CATÓLICOS • Mariano Alastuey, 26. 50600 • 976 660 645	◆							◆							
8	EJEA D. CABALLEROS EFA BOALARES • Ctra. Gallur-Sangüesa, s/n. 50600 • 976 661 456	◆		◆		◆										
9	ÉPILA IES RODANAS • Estación, 1. 50290 • 976 817 090	◆					◆									
10	ILLUECA IES SIERRA DE LA VIRGEN • S. Ildefonso, s/n. 50250 • 976 822 544	◆														
11	LA ALMUNIA IES CABAÑAS • Carrera de la Hilera, s/n. 50100 • 976 812 480	◆					◆									
12	LA ALMUNIA C. SALESIANOS LAVIAGA CASTILLO • M.º Auxiliadora, 12. 50100 • 976 812 420	◆		◆												
13	PEDROLA Q IES SIGLO XXI • Av. Virgen del Pilar, s/n. 50690 • 976 619 131	◆														
14	PINSEQUE EFA LA NORIA • Puente Jubo, s/n. 50298 • 976 617 155	◆	◇													
15	TARAZONA IES TUBALCAÍN • Av. de la Paz, s/n. 50500 • 976 642 915	◆					◆									
16	TARAZONA ADES-CENTRO TECNOLÓGICO • Galicia, 76. 50500 • 976 199 662	◆	◇													

TIPO DE CENTRO

CPIFP: Centro Público Integrado de Formación Profesional

IES: Instituto de Educación Secundaria.

IFPE: Instituto de Formación Profesional Específica.

CICLOS FORMATIVOS DE GRADO SUPERIOR

CICLO	Técnico Superior en...	CIS303	Realización de Audiovisuales y Espectáculos.	ELE304	Sistemas de Telecomunicación e Informáticos.
ACA301	Gestión y Organización de Empresas Agropecuarias.	CIS304	Sonido.	ENA301	Eficiencia energética y energía solar térmica.
ACA302	Gestión y Organización de Recursos Naturales y Paisajísticos	COM301	Comercio Internacional.	EOC301	Proyectos de Edificación.
ADM301	Administración y Finanzas.	COM302	Gestión Comercial y Marketing.	EOC302	Desarrollo de Proyectos Urbanísticos y Operaciones Topográficas.
ADM302	Secretariado.	COM303	Gestión del Transporte.	EOC303	Realización y Planes de obra.
AFD301	Animación de Actividades Físicas y Deportivas.	ELE301	Desarrollo de Productos Electrónicos.	FME301	Construcciones Metálicas.
ARG301	Diseño y Producción Editorial.	ELE302	Sistemas Electrotécnicos y Automatizados	FME302	Diseño en Fabricación Mecánica.
CIS301	Imagen.	ELE303	Sistemas de Regulación y Control Automáticos.	FME304	Programación de la Producción en Fabricación Mecánica.
CIS302	Producción de Audiovisuales, Radio y Espectáculos.				

Ciclos Formativos de "Grado Superior"

CICLOS FORMATIVOS DE GRADO SUPERIOR

L Diurno y Nocturno N Nocturno X Diurno y a Distancia Y Nocturno y a Distancia V Vespertino W Diurno y Vespertino
Q Ciclo Bilingüe Francés Z Diurno, Vespertino y Nocturno C Certificado Sistema Gestión Calidad D Distancia * Ciclo Bilingüe Inglés

ZARAGOZA

LOCALIDAD	CENTRO • Dirección • C.P. • Teléfono	PÚBLICOS	PRIVADOS	CONCERTADOS	ACA301	ACA302	ADM301	ADM302	AFD301	ARG301	CIS301	CIS302	CIS303	CIS304	COM301	COM302
17	TAUSTE IES RÍO ARBA • Av. del Pilar, s/n. 50660 • 976 854 020	◆														
18	UTEBO IES PEDRO CERRADA • Las Fuentes, 14. 50180 • 976 774 255	◆					◆									
19	ZARAGOZA IES ANDALÁN • París, 1. 50003 • 976 281 943	◆					V									
20	ZARAGOZA IES AVEMPACE • Islas Canarias, 5. 50015 • 976 518 666	◆														
21	ZARAGOZA IES ÍTACA • Avda. de los Estudiantes, 1. 50016 • 976 572 426	◆					◆		W							
22	ZARAGOZA IES JOSÉ MANUEL BLECUA • Cuarta Avenida, 13. 50007 • 976 258 620	◆														D
23	ZARAGOZA IES LUIS BUÑUEL • Sierra de Vicor, 20. 50003 • 976 433 477	◆														
24	ZARAGOZA IES MARÍA MOLINER • San Vicente Ferrer, 6. 50011 • 976 331 803	◆														
25	ZARAGOZA IES MIGUEL CATALÁN • Av. Isabel la Católica, 3. 50009 • 976 402 004	◆					◆									◆
26	ZARAGOZA IES MIRALBUENO • Vistabella, 8. 50011 • 976 330 450	◆														
27	ZARAGOZA IES PABLO SERRANO • Batalla de Lepanto, 30. 50002 • 976 491 015	◆					◆									
28	ZARAGOZA IES PILAR LORENGAR • Miguel Asso, 5. 50014 • 976 475 966	◆								◆						
29	ZARAGOZA IES RÍO GÁLLEGO • Río Piedra, 4. 50014 • 976 588 170	◆														
30	ZARAGOZA IES SANTIAGO HERNÁNDEZ • Av. Navarra, 141. 50017 • 976 324 200	◆					◆									X*
31	ZARAGOZA IES TIEMPOS MODERNOS • Segundo de Chomón, 4. 50018 • 976 525 302	◆					V									
32	ZARAGOZA IES VIRGEN DEL PILAR • Paseo Reyes de Aragón, 20. 50012 • 976 306 009	◆														
33	ZARAGOZA IFPE MOVERA • Ctra. Pastriz, km. 3'6 (B.º Movera). 50194 • 976 586 284	◆			◆	◆										
34	ZARAGOZA CIIFP CORONA DE ARAGÓN • Corona de Aragón, 35. 50009 • 976 467 000	◆					V	V								
35	ZARAGOZA CIIFP LOS ENLACES • Jarque Moncayo, 10. 50012 • 976 300 804	◆									◆	◆	V			
36	ZARAGOZA C. ACADEMIA MARCO • Conde Aranda, 7-9. 50004 • 976 441 699	◆				◆									V	W
37	ZARAGOZA C. ARSENIO JIMENO • Eduardo Jimeno Correas, s/n. 50018 • 976 700 500	◇														
38	ZARAGOZA C. ARTE-MISS ZARAGOZA, CENTRO 1. • Padre Manjón, 38-40. 50010 • 976 331 188	◇														
39	ZARAGOZA C. CEFOR IZQUIERDO • Tenor Fleta, 57. 50008 • 976 486 271	◆					◆									◆
40	ZARAGOZA C. COLUMBUS • P.º Gran Vía, 4-22. 50005 • 976 227 767	◇					◇									◇
41	ZARAGOZA C. MARÍA AUXILIADORA • Mornes, 14. 50007 • 976 272 750	◆					◆									
42	ZARAGOZA C. EL BUEN PASTOR • Monzón, 27. 50007 • 976 273 762	◆					◆									
43	ZARAGOZA CPRIFP LA SALLE-SANTO ÁNGEL • Tomás Anzano, 1. 50012 • 976 753 718	◆														
44	ZARAGOZA C. LUIS M. GARCÍA URREA • Lagasca, 25-27. 50006 • 976 306 100	◇														
45	ZARAGOZA C. MONTESSORI • Lagasca, 25-27. 50006 • 976 306 100	◆					W	◆								W
46	ZARAGOZA C. OCÉANO ATLÁNTICO • Valle de Zuriza, 9. 50015 • 976 106 451	◇														
47	ZARAGOZA CPA SALDUIE • Av. Ramón Sainz de Varanda, 1-3. 50009 • 976 522 741	◇										◇	◇			
48	ZARAGOZA C. SALESIANO N.º S.º DEL PILAR • M.º Auxiliadora, 57. 50009 • 976 306 878	◆														
49	ZARAGOZA C. SAN VALERO • Violeta Parra, 9. 50015 • 976 466 599	◆					◆									
50	ZARAGOZA C. SANTO DOMINGO DE SILOS • Amistad, 6. 50002 • 976 424 947	◆					◆		◆							
51	ZARAGOZA C. VALLE DE TENA • P.º Isabel la Católica, 5-7. 50009 • 976 550 365	◇														
52	ZUERA IES GALLICUM • Camino de San Juan, s/n. 50800 • 976 680 341	◆					◆									

TIPO DE CENTRO

CIIFP: Centro Público Integrado de Formación Profesional

IES: Instituto de Educación Secundaria.

IFPE: Instituto de Formación Profesional Específica.

CICLOS FORMATIVOS DE GRADO SUPERIOR

CICLO	Técnico Superior en...	CIS303	Realización de Audiovisuales y Espectáculos. Sonido.	ELE304	Sistemas de Telecomunicación e Informáticos.
ACA301	Gestión y Organización de Empresas Agropecuarias.	CIS304	Comercio Internacional.	ENA301	Eficiencia energética y energía solar térmica.
ACA302	Gestión y Organización de Recursos Naturales y Paisajísticos	COM301	Gestión Comercial y Marketing.	EOC301	Proyectos de Edificación.
ADM301	Administración y Finanzas.	COM302	Gestión del Transporte.	EOC302	Desarrollo de Proyectos Urbanísticos y Operaciones Topográficas.
ADM302	Secretariado.	COM303	Desarrollo de Productos Electrónicos.	EOC303	Realización y Planes de obra.
AFD301	Animación de Actividades Físicas y Deportivas.	ELE301	Sistemas Electrotécnicos y Automatizados	FME301	Construcciones Metálicas.
ARG301	Diseño y Producción Editorial.	ELE302	Sistemas de Regulación y Control Automáticos.	FME302	Diseño en Fabricación Mecánica.
CIS301	Imagen.	ELE303		FME304	Programación de la Producción en Fabricación Mecánica.
CIS302	Producción de Audiovisuales, Radio y Espectáculos.				

Programas de Cualificación Profesional Inicial

IES: Instituto de Educación Secundaria. **CPEPA:** Centro Público de Educación de Personas Adultas.
IFPE: Instituto de Formación Profesional Específica. **CEE:** Centro de Educación Especial.
CPIFP: Centro Público Integrado de Formación Profesional.

LOCALIDAD		CENTRO • Dirección • C.P. • Teléfono				ADG101	AGA101	AGA102	AGA103	AGA104	ARG101	COM101	COM102
HUESCA		✦ Modalidad Aulas Profesionales (para alumnos con necesidades educativas especiales)											
1	ALCOLEA DE CINCA	IES CINCA-ALCANADRE • Autonomía de Aragón, s/n. 22410 • 974 468 236											
2	BARBASTRO	IES HNOS. ARGENSOLA • Av. Cinca, s/n. 22300 • 974 311 738	◆										
3	BARBASTRO	IES MARTÍNEZ VARGAS • C.º de la Boquera, s/n. 22300 • 974 310 294											
4	BARBASTRO	C. SAN JOSÉ DE CALASANZ • Plaza Constitución, 2. 22300 • 974 314 331											
5	BINÉFAR	IES SIERRA DE SAN QUÍLEZ • Plaza Hipólito Bitrián, 1. 22500 • 974 428 295											
6	FRAGA	IES RAMÓN J. SENDER • Paseo de la Constitución, s/n. 22520 • 974 470 144											
7	HUESCA	IES LUCAS MALLADA • Torre Mendoza, 2. 22005 • 974 244 834											
8	HUESCA	IES RAMÓN Y CAJAL • Avda. de la Paz, 9. 22004 • 974 220 436	◆										
9	HUESCA	IES SIERRA DE GUARA • Ramón J. Sender, 4. 22005 • 974 243 477											
10	HUESCA	IFPE MONTEARAGÓN • Ctra. Sariñena, km. 4. 22111 • 974 242 673							◆				
11	HUESCA	IES PIRÁMIDE • Cno. de Cuarte, s/n. 22004 • 974 210 012											
12	HUESCA	CPIFP PIRÁMIDE • Cno. de Cuarte, s/n. 22004 • 974 210 012											
13	HUESCA	CPIFP SAN LORENZO • Madrid, 2. 22004 • 974 243 633											
14	JACA	IES PIRINEOS • Ferrocarril, 17. 22700 • 974 355 857											
15	MONZÓN	CEE LA ALEGRÍA • Cinca, s/n. 22400 • 974 415 814						✦					
16	MONZÓN	IES MOR DE FUENTES • Av. Del Pueyo, 89. 22400 • 974 401 630	◆										
17	MONZÓN	C. SANTO DOMINGO SAVIO • P.º San Juan Bosco, 83. 22400 • 974 416 888											
18	SABIÑÁNIGO	IES BIELLO ARAGÓN • Derechos Humanos, 4. 22600 • 974 482 682	◆										
19	SAHÚN	C. NTRA. SRA. DE GUAYENTE • Santuario de Guayente, s/n. 22468 • 974 551 327											
20	SARIÑENA	IES MONEGROS-GASPAR LAX • Camino Las Torres, s/n. 22600 • 974 571 114	◆										
21	SARIÑENA	CPEPA MONEGROS • Del Carmen, 13. 22200 • 974 571 116											
22	TAMARITE	IES LA LLITERA • C.º La Colomina, s/n. 22550 • 974 420 360											
TERUEL													
1	ALCAÑIZ	IES BAJO ARAGÓN • José Pardo Sastrón, s/n. 44600 • 978 831 063	◆										
2	ALCAÑIZ	C. SAN VALERO • Escolapios, 2. 44600 • 978 831 155											
3	ALCORISA	IES DAMIÁN FORMENT • Miguel de Cervantes, 1. 44550 • 978 840 734											
4	ANDORRA	IES PABLO SERRANO • Hermanas Zapata, 8. 44500 • 978 842 162	◆										
5	ANDORRA	CEE GLORIA FUERTES • San Isidro Labrador, s/n. 44500 • 978 842 652											
6	CALAMOCHA	IES VALLE DEL JILOCA • Avda. Zaragoza, 42. 44200 • 978 730 137											
7	MONREAL DEL CAMPO	IES SALVADOR VICTORIA • María Moliner, 4. 44300 • 978 863 511											
8	TERUEL	IES FRANCÉS DE ARANDA • Ciudad Escolar, s/n. 44003 • 978 602 542											
9	TERUEL	ESCUELA SUPERIOR DE HOSTELERÍA DE ARAGÓN • Mariano Muñoz Nogués, 11-13. 44003 • 978 600 135											
10	TERUEL	IES SEGUNDO DE CHOMÓN • Polígono Sur (Parc. EQ-6). 44002 • 978 601 321											
11	TERUEL	IFPE SAN BLAS • Barrio S. Blas, s/n. 44195 • 978 618 820							◆				
12	TERUEL	IES SANTA EMERENCIANA • Juez Villanueva, 1. 44002 • 978 620 564	◆										
13	TERUEL	CEE ARBOLEDA • Ciudad Escolar, s/n. 44003 • 978 602 820											
14	TERUEL	CPEPA ISABEL DE SEGURA • Plaza Santa Teresa, 8. 44300 • 978 607 881	◆										
15	UTRILLAS	IES FERNANDO LÁZARO CARRETER • Miguel Servet, 3. 44760 • 978 758 050	◆										
16	VALDEROBRES	IES MATARRAÑA • Gutiérrez Mellado, s/n. 44580 • 978 850 647											
ZARAGOZA													
1	ALAGÓN	C. ALAÚN • Ramón y Cajal, 10. 50630 • 976 611 374											◆
2	ATECA	IES ZAURÍN • P.º Manubles, 6. 50200 • 976 842 110											
3	BORJA	IES JUAN DE LANUZA • Capuchinos, 1. 50540 • 976 867 368											
4	CALATAYUD	IES EMILIO JIMENO • Río Perejiles, 2. 50300 • 976 881 009											
5	CALATAYUD	IES LEONARDO DE CHABACIER • P.º S. Nicolás de Francia, 10. 50300 • 976 881 015	◆										
6	CASPE	IES MAR DE ARAGÓN • José M.º Albareda, s/n. 50700 • 976 630 208	◆										
7	EJEA DE LOS CABALLEROS	EFA BOALARES • Ctra. Gallur-Sangüesa, s/n. 50600 • 976 661 456						◆					
8	ÉPILA	IES RODANAS • La Estación, 1. 50290 • 976 817 090						◆					
9	FUENTES DE EBRO	IES BENJAMÍN JARNES • Agustina de Aragón, s/n. 50740 • 976 160 887	◆										
10	ILLUECA	IES SIERRA DE LA VIRGEN • S. Ildefonso, s/n. 50250 • 976 822 544	◆										
11	LA ALMUNIA	IES CABAÑAS • Carrera de la Hilera, s/n. 50100 • 976 812 480	◆										

Programas de Cualificación Profesional Inicial

	ELE101	EOC101	EOC102	FME101	HOT101	HOT102	HOT103	IFC101	IMA101	IMP101	IMP102	MAM101	SSC101	TCP101	TCP102	TMV101	TMV102	VIC101
HUESCA																		
1	◆																	
2																		
3																	◆	
4					◆	◆												
5									◆	◆								
6	◆																	
7								◆										
8																		
9																	◆	
10				◆														
11													★					
12									◆									
13						◆												
14																	◆	
15																		
16									◆									
17				◆														
18	◆																	
19						◆												
20																		
21				◆														
22	◆																	
TERUEL																		
1	◆																	◆
2									◆									
3												◆						
4	◆					◆								★				
5																		
6							◆											
7									◆									
8												◆						
9					◆	◆												
10	◆									◆							◆	
11																		
12																		
13															★			
14																		
15				◆														
16						◆												
ZARAGOZA																		
1																		
2						◆												
3						◆												
4	◆																	
5								◆										
6						◆												
7																		
8																		
9	◆																	
10																		
11																		

PERFIL PROFESIONAL

- ADG101:** Ayudante Administrativo.
- AGA101:** Actividades auxiliares en ganadería.
- AGA102:** Operario de actividades auxiliares en agricultura.
- AGA103:** Operario de viveros, jardines y centros de jardinería.
- AGA104:** Operario de actividades auxiliares forestales.
- ARG101:** Operario de reproducción.
- COM101:** Auxiliar de comercio.
- COM102:** Operario de almacén.
- ELE101:** Ayudante de instalaciones electrotécnicas y de telecomunicaciones.
- EOC101:** Operario de tabiquería y revestimientos continuos en construcción.
- EOC102:** Operario auxiliar en construcción con hormigón.
- FME101:** Operario auxiliar de mecanizado y montaje.
- HOT101:** Ayudante de Cocina.
- HOT102:** Ayudante de Restaurante y Bar.
- HOT103:** Ayudante de Pastelería y Panadería.
- IFC101:** Auxiliar Informático.
- IMA101:** Auxiliar en operaciones de fontanería, calefacción y climatización.
- IMP101:** Auxiliar de Peluquería.
- IMP102:** Auxiliar de Estética.
- MAM101:** Operario de Carpintería y Mueble.
- SSC101:** Auxiliar de Limpieza y Empleo Doméstico.
- TCP101:** Auxiliar de Lavandería y arreglos de artículos textiles.
- TCP102:** Operario en diseño y confección en textil, decoración y hogar.
- TMV101:** Auxiliar de reparación de carrocería de vehículos.
- TMV102:** Auxiliar de reparación electromecánica de vehículos.
- VIC101:** Operario de Productos Cerámicos.

Programas de Cualificación Profesional Inicial

IES: Instituto de Educación Secundaria. **CPEPA:** Centro Público de Educación de Personas Adultas.
IFPE: Instituto de Formación Profesional Específica. **CEE:** Centro de Educación Especial.
CPIFP: Centro Público Integrado de Formación Profesional.

	LOCALIDAD	CENTRO • Dirección • C.P. • Teléfono	ADG101	AGA101	AGA102	AGA103	AGA104	ARG101	COM101	COM102
	ZARAGOZA	+ Modalidad Aulas Profesionales (para alumnos con necesidades educativas especiales)								
12	LA ALMUNIA	C. SALESIANOS-LAVIAGA CASTILLO • M.º Auxiliadora, 12. 50100 • 976 812 420								
13	MEQUINENZA	C. SANTA AGATOCLIA • Ctra. Fraga, s/n. 50170 • 974 464 211							◆	
14	PEDROLA	IES SIGLO XXI • Av. Virgen del Pilar, s/n. 50690 • 976 619 131	◆							
15	PINSEQUE	EFA LA NORIA • Puente Jubo, s/n. 50298 • 976 617 155								
16	TARAZONA	IES TUBALCAÍN • La Paz, s/n. 50500 • 976 642 915	◆							
17	TAUSTE	IES RÍO ARBA • Av. del Pilar, s/n. 50660 • 976 854 020								
18	UTEBO	IES PEDRO CERRADA • Las Fuentes, 14. 50180 • 976 774 255	◆							
19	ZARAGOZA	IES ANDALÁN • París, 1. 50003 • 976 281 943								
20	ZARAGOZA	IES FÉLIX DE AZARA • Ramiro I de Aragón, 15. 50017 • 976 347 690								
21	ZARAGOZA	IES ÍTACA • Avda. de los Estudiantes, 1. 50016 • 976 572 426	◆							
22	ZARAGOZA	IES JOSÉ MANUEL BLECUA • Cuarta Avenida, 13. 50007 • 976 258 620							◆	
23	ZARAGOZA	IES LUIS BUÑUEL • Sierra de Vicar, 20. 50003 • 976 433 377								
24	ZARAGOZA	IES MARÍA MOLINER • San Vicente Ferrer, 6. 50011 • 976 331 803								
25	ZARAGOZA	IES MIGUEL CATALÁN • Av. Isabel la Católica, 3. 50009 • 976 402 004	◆							
26	ZARAGOZA	IES MIGUEL DE MOLINOS • Gabriel García Márquez, 20. 50018 • 976 732 125								
27	ZARAGOZA	IES MIRALBUENO • Vistabella, 8. 50011 • 976 330 450								
28	ZARAGOZA	IES PABLO SERRANO • Batalla de Lepanto, 30. 50002 • 976 491 015	◆							
29	ZARAGOZA	IES PEDRO DE LUNA • Universidad, 2. 50001 • 976 290 249								
30	ZARAGOZA	IES PILAR LORENGAR • Miguel Asso, 5. 50014 • 976 475 966						◆		
31	ZARAGOZA	IES RAMÓN Y CAJAL • Ramón Pignatelli, 102. 50004 • 976 405 180				★				
32	ZARAGOZA	IES RAMÓN PIGNATELLI • Jarque de Moncayo, 17. 50012 • 976 324 200	◆							
33	ZARAGOZA	IES RÍO GÁLLEGO • Río Piedra, 4. 50014 • 976 588 170								
34	ZARAGOZA	IES SANTIAGO HERNÁNDEZ • Av. de Navarra, 141. 50017 • 976 324 200								
35	ZARAGOZA	IES TIEMPOS MODERNOS • Segundo de Chomón, 4. 50018 • 976 525 302	◆							
36	ZARAGOZA	IES VIRGEN DEL PILAR • P.º Reyes de Aragón, 20. 50012 • 976 306 009								
37	ZARAGOZA	IFPE MOVERA • Ctra. Pastriz, km. 3,6 (B.º Movera). 50194 • 976 586 284		◆			◆			
38	ZARAGOZA	IES CORONA DE ARAGÓN • Corona de Aragón, 35. 50009 • 976 467 000	◆							
39	ZARAGOZA	CPIFP LOS ENLACES • Jarque del Moncayo, 10. 50012 • 976 300 804								
40	ZARAGOZA	CPEPA CASA CANAL • Paseo Cuéllar, 6. 50006 • 976 278 886								
41	ZARAGOZA	CPEPA CONCEPCIÓN ARENAL • Sto. Dominguito de Val, s/n. 50001 • 976 296 491								
42	ZARAGOZA	C. ACADEMIA MARCO • Av. Conde Aranda, 7-9. 50004 • 976 441 699	◆							
43	ZARAGOZA	C. ACADEMIA PLUS ULTRA • Gran Vía, 11. 50006 • 976 226 144							◆	
44	ZARAGOZA	C. ARSENIO JIMENO • Eduardo Jimeno Correas, s/n. 50018 • 976 700 500								
45	ZARAGOZA	C. CEFOR IZQUIERDO • Tenor Fleta, 57. 50008 • 976 486 271	◆							
46	ZARAGOZA	C. CONDES DE ARAGÓN • Condes de Aragón, 9. 50090 • 976 354 880	◆							
47	ZARAGOZA	C. ESCUELAS PÍAS SANTA ENGRACIA • C.º de Miraflores, 23. 50007 • 976 371 068	◆							
48	ZARAGOZA	CPRIF LA SALLE SANTO ÁNGEL • Tomás Anzano, 1. 50012 • 976 753 718								
49	ZARAGOZA	C. MARÍA AUXILIADORA • Mornes, 14. 50007 • 976 272 750							◆	
50	ZARAGOZA	C. PADRE ENRIQUE DE OSSÓ • Padre Enrique de Osso, 2-4. 50017 • 976 331 838							◆	
51	ZARAGOZA	C. SAN VALERO • Violeta Parra, 9. 50015 • 976 466 599								
52	ZARAGOZA	C. STO. DOMINGO DE SILOS • Amistad, 6. 50002 • 976 424 947							◆	
53	ZARAGOZA	C. SAN VICENTE DE PAÚL • S. Vicente de Paúl, 31. 50001 • 976 291 525	◆							
54	ZARAGOZA	C. VALLE DE TENA • P.º Isabel la Católica, 5-7. 50009 • 976 550 365							◆	
55	ZUERA	IES GALLICUM • Camino de San Juan, s/n. 50800 • 976 680 341	◆							
56	ZUERA	EFA EL SALTO • Ctra. de Huesca, km. 28. 50800 • 976 680 370			◆					

Programas de Cualificación Profesional Inicial

	ELE101	EOC101	EOC102	FME101	HOT101	HOT102	HOT103	IFC101	IMA101	IMP101	IMP102	MAM101	SSC101	TCP101	TCP102	TMV101	TMV102	VIC101
	ZARAGOZA																	
12	◆			◆				◆										
13	◆																	
14																◆		
15											◆							
16																	◆	
17	◆																	
18	◆																	◆
19	◆																	
20								◆										
21																		
22	◆								◆									
23															◆			
24				◆														
25																		
26								◆										
27	◆			◆		◆												◆
28	◆									◆								
29					◆													
30																		
31														★				
32																		
33	◆															◆	◆	
34																		
35	◆									◆								
36									◆									
37																		
38	◆																	
39																		
40												◆						
41							◆											
42	◆																	
43																		
44									◆							◆		
45																		
46	◆																	
47																		
48	◆			◆														
49																		
50																		
51	◆			◆														
52	◆			◆													◆	
53																		
54											◆							
55	◆																	
56																		

PERFIL PROFESIONAL

- ADG101:** Ayudante Administrativo.
- AGA101:** Actividades auxiliares en ganadería.
- AGA102:** Operario de actividades auxiliares en agricultura.
- AGA103:** Operario de viveros, jardines y centros de jardinería.
- AGA104:** Operario de actividades auxiliares forestales.
- ARG101:** Operario de reproducción.
- COM101:** Auxiliar de comercio.
- COM102:** Operario de almacén.
- ELE101:** Ayudante de instalaciones electrotécnicas y de telecomunicaciones.
- EOC101:** Operario de tabiquería y revestimientos continuos en construcción.
- EOC102:** Operario auxiliar en construcción con hormigón.
- FME101:** Operario auxiliar de mecanizado y montaje.
- HOT101:** Ayudante de Cocina.
- HOT102:** Ayudante de Restaurante y Bar.
- HOT103:** Ayudante de Pastelería y Panadería
- IFC101:** Auxiliar Informático.
- IMA101:** Auxiliar en operaciones de fontanería, calefacción y climatización.
- IMP101:** Auxiliar de Peluquería.
- IMP102:** Auxiliar de Estética.
- MAM101:** Operario de Carpintería y Mueble.
- SSC101:** Auxiliar de Limpieza y Empleo Doméstico
- TCP101:** Auxiliar de Lavandería y arreglos de artículos textiles.
- TCP102:** Operario en diseño y confección en textil, decoración y hogar.
- TMV101:** Auxiliar de reparación de carrocería de vehículos.
- TMV102:** Auxiliar de reparación electromecánica de vehículos.
- VIC101:** Operario de Productos Cerámicos.

Enseñanzas de Régimen Especial

MÚSICA Y DANZA

- **Conservatorios Elementales:** Enseñanzas Elementales.
- **Conservatorios Profesionales:** Enseñanzas Elementales y Profesionales LOE.
- **Conservatorio Superior:** Enseñanza Superior de Grado.

- **Centros Autorizados Elementales:** Enseñanzas elementales LOE.
- **Centros Autorizados Profesionales:** Enseñanzas profesionales LOE.
- **Escuelas de Música y/o Danza:** Imparten estudios no conducentes a título.

Especialidades ofertadas en los Centros de Aragón

1. CONSERVATORIOS

LOCALIDAD	CENTRO / Dirección • Teléfono	Especialidades
HUESCA		
HUESCA Adscrito C.P.R. de Huesca	CONSERVATORIO PROFESIONAL DE MÚSICA Fuente del Ibón, 5. 22003 • 974 243 617	Acordeón, canto, clarinete, clave, contrabajo, fagot, flauta travesera, flauta de pico, guitarra, instrumentos de púa, oboe, percusión, piano, saxofón, trombón, trompa, trompeta, viola, violín y violoncello
MONZÓN Adscrito C.P.R. de Monzón	CONSERVATORIO PROFESIONAL DE MÚSICA "MIGUEL FLETA" Plaza Aragón, 6. 22400 • 974 403 811	Canto, clarinete, contrabajo, fagot, flauta travesera, guitarra, oboe, percusión, piano, saxofón, trombón, trompa, trompeta, viola, violín y violoncello
SABIÑÁNIGO Adscrito C.P.R. de Sabiñánigo	CONSERVATORIO PROFESIONAL DE MÚSICA Instituto Laboral, 9. 22600 • 974 482 834	Clarinete, flauta travesera, guitarra, instrumentos de púa, oboe, piano, saxofón, trombón, trompa, trompeta, viola, violín y violoncello
TERUEL		
ALCAÑIZ Adscrito C.P.R. de Alcañiz	CONSERVATORIO PROFESIONAL DE MÚSICA "JOSÉ PERIS LACASA" Federico García Lorca, 18. 44600 • 978 831 898	Acordeón, clarinete, contrabajo, fagot, flauta travesera, guitarra, oboe, percusión, piano, saxofón, trombón, trompa, trompeta, viola, violín y violoncello
TERUEL Adscrito C.P.R. de Teruel	CONSERVATORIO PROFESIONAL DE MÚSICA Ciudad Escolar-Edificio C.E.E. Arboleda 44003 • 978 605 714	Acordeón, canto, clarinete, contrabajo, flauta travesera, guitarra, oboe, percusión, órgano, percusión, piano, saxofón, trombón, trompa, trompeta, viola, violín y violoncello
ZARAGOZA		
TARAZONA Adscrito C.P.R. de Tarazona	CONSERVATORIO PROFESIONAL DE MÚSICA Pza. de la Merced, s/n. 50500 • 976 643 561	Clarinete, fagot, flauta travesera, guitarra, instrumentos de púa, oboe, percusión, piano, saxofón, trombón, trompa, trompeta, viola, violín y violoncello
ZARAGOZA Adscrito C.P.R. de N.º 2 (Juan de Lanuza)	CONSERVATORIO PROFESIONAL DE MÚSICA San Vicente de Paúl, 39. 50001 • 976 201 928	Acordeón, arpa, canto, clarinete, clave, contrabajo, fagot, flauta travesera, flauta de pico, guitarra, instrumentos de cuerda pulsada del Renacimiento y Barroco, instrumentos de púa, oboe, órgano, percusión, piano, saxofón, trombón, trompa, trompeta, tuba, viola, viola da gamba, violín y violoncello
ZARAGOZA	CONSERVATORIO SUPERIOR DE MÚSICA Vía Hispanidad, 22. 50009 • 976 716 980	Especialidades: Composición, Dirección e Interpretación. Itinerarios en la Especialidad de Interpretación: acordeón, arpa, clarinete, clave, contrabajo, fagot, flauta de pico, flauta travesera, guitarra, instrumentos de púa, oboe, órgano, percusión, piano, saxofón, trombón, trompa, trompeta, tuba, viola, violín y violoncello
ZARAGOZA	CONSERVATORIO MUNICIPAL ELEMENTAL DE MÚSICA Domingo Miral, 3. 50009 • 976 724 960	Clarinete, flauta travesera, guitarra, percusión, piano, saxofón, trombón, trompeta, tuba, viola, violín y violoncello
ZARAGOZA	CONSERVATORIO MUNICIPAL PROFESIONAL DE DANZA Domingo Miral, 3. 50009 • 976 721 730	Danza clásica

2. CENTROS AUTORIZADOS DE MÚSICA Y/O DANZA

LOCALIDAD	CENTRO / Dirección • Teléfono
ZARAGOZA	CAM ELEMENTAL "ACTUR" • Poeta León Felipe, 19-23. 50018 • 976 744 007
ZARAGOZA	CAM ELEMENTAL "ADAGIO" • Residencial Paraíso, 5. 50008 • 976 232 601
ZARAGOZA	CAM ELEMENTAL "ÁNGEL MINGOTE" Andador de los Hudies, 6. 50009 • 976 568 484
ZARAGOZA	CAM PROFESIONAL "CITTÁ DI ROMA" • Pablo Remacha, 13. 50013 • 976 597 136
ZARAGOZA	CAM ELEMENTAL Y PROFESIONAL "JR SANTA MARÍA" • San Jorge, 24. 50001 • 976 295 720
ZARAGOZA	CAM ELEMENTAL "NICCOLO PAGANINI" • Zurita, 6. 50001 • 976 214 999
ZARAGOZA	CAM ELEMENTAL "RUBINSTEIN" • Barcelona, 17. 50017 • 976 332 346
ZARAGOZA	CAM ELEMENTAL "SANTA CECILIA" • Mario Lasala Valdés, 6. 50006 • 976 271 564

3. ESCUELAS REGISTRADAS DE MÚSICA Y/O DANZA

A. ESCUELAS PÚBLICAS DE MÚSICA Y/O DANZA

LOCALIDAD	CENTRO / Dirección • Teléfono
HUESCA	
AÍNSA	ESCUELA DE MÚSICA • Cortes de Aragón, 3. 22330 • 974 500 825
ALTORRICÓN	ESCUELA DE MÚSICA • Miguel Fleta, 2. 22540 • 974 425 002
BARBASTRO	ESCUELA DE MÚSICA • Argensola, 26. 22300 • 974 315 225
BINÉFAR	ESCUELA DE MÚSICA • Galileo, 7-13. 22500 • 974 429 785
GURREA DE GÁLLEGO	ESCUELA DE MÚSICA • Plaza Tío Pepe, s/n. 22280 • 976 688 375
JACA	ESCUELA DE MÚSICA Y DANZA "PILAR BAYONA" • Isaac Albéniz, s/n. 22700 • 974 355 528
FRAGA	INSTITUTO MUSICAL COMARCAL • P.º Barrón Cegonyer, 7. 22520 • 974 470 989
TARDIENTA	ESCUELA DE MÚSICA "VILLA DE TARDIENTA" • Mariano Gavín, 13-15. 22240 • 974 253 001
TERUEL	
ALCAÑIZ	ESCUELA DE MÚSICA "VIRGEN DE LOS PUEYOS" • Mayor, 43. 44600 • 978 834 967
ALCORISA	ESCUELA DE MÚSICA • Fuente Nueva, 15. 44550 • 978 840 705
ANDORRA	ESCUELA DE MÚSICA Y DANZA DE ANDORRA • Aragón, 4. 44500 • 978 844 200
CALACEITE	ESCUELA DE MÚSICA DE CALACEITE • Av. Aragón, 4. 44770 • 978 851 209
CALANDA	ESCUELA DE MÚSICA • Capuchinos, 2. 44570 • 661 701 264
ESCUCHA	ESCUELA DE MÚSICA "SALVADOR SALVADOR NAVARRO" • San Bartolomé, 11. 44770 • 978 757 925
MONREAL DEL CAMPO	ESCUELA DE MÚSICA Y DANZA • Gonzalo de Liria, 2, 2.ª planta. 44300 • 978 863 373
TERUEL	ESCUELA DE MÚSICA "CIUDAD DE TERUEL" • Ctra. de Alcañiz, s/n (Edif. Antiguo Matadero). 44003 • 978 608 687
VALDERROBRES	ESCUELA DE MÚSICA • Belchite, 18. 44580 • 978 850 745
ZARAGOZA	
ALAGÓN	ESCUELA DE MÚSICA "MIGUEL ARNAUDAS" • Plaza San Antonio, s/n. 50630 • 976 611 814
CALATAYUD	ESCUELA DE MÚSICA "JOSÉ DE NEBRA" • Baja del Sepulcro, 2. 50300 • 976 885 924
DAROCA	ESCUELA DE MÚSICA "PABLO BRUNA" • Mayor, 36. 50360 • 976 801 037
EJEA DE LOS CABALLEROS	ESCUELA DE MÚSICA • Joaquín Costa, 28. 50600 • 976 677 769
GALLUR	ESCUELA DE MÚSICA • Constitución, s/n. 50650 • 976 864 068
LA ALMUNIA DE D.º GODINA	ESCUELA DE MÚSICA • San Juan (Casa de Cultura). 50100 • 976 601 085
PINA DE EBRO	ESCUELA DE MÚSICA • Fernando el Católico, 20. 50750 • 976 165 007
UNCASTILLO	ESCUELA DE MÚSICA • Afueras, s/n. Planta 1.º. Edificio Escuelas 50678. • 976 679 001
UTEBO	ESCUELA DE MÚSICA • Avda. de Navarra, 12 (Centro Polifuncional). 50180 • 976 770 000
VILLANUEVA DE GÁLLEGO	ESCUELA DE MÚSICA "EVARISTO BERNAL" • Plaza Fernando el Católico, 5. 50830 • 976 744 007
ZARAGOZA	ESCUELA DE MÚSICA Y DANZA • Domingo Miral, 5. 50009 • 976 721 799
B. ESCUELAS PRIVADAS DE MÚSICA Y/O DANZA	
ZARAGOZA	
ZARAGOZA	E. DE MÚSICA "ENCLAVE DE AR-T" • Previsión Social, 18, local. 50008 • 976 134 485
ZARAGOZA	E. DE MÚSICA "ESCUELA POPULAR DE MÚSICA" • Josepe Martínez, 17 bajo. 50003 • 976 291 338
ZARAGOZA	E. DE MÚSICA "LA PAZ" • Oviedo, 181. 50007 • 976 742 931
ZARAGOZA	E. DE MÚSICA "PABLO NASSARRE" • Maestro Estremiana, 6. 50006 • 976 250 848
ZARAGOZA	E. DE MÚSICA "SANTA MARÍA" • Pedro Joaquín Soler, 8. 50001 • 976 293 871
ZARAGOZA	E. DE MÚSICA Y DANZA "ALMOZARA" • Avda. Puerta Sancho, 14. 50003 • 976 443 804
ZARAGOZA	E. DE MÚSICA Y DANZA "FEDERICO CHOPIN" • Urb. Parque Roma, local 12-B. 50010 • 976 333 435
ZARAGOZA	E. DE MÚSICA Y DANZA "MOLINER" • María Moliner, 20. 50007 • 976 385 759

ARTES PLÁSTICAS Y DISEÑO

OFERTA DE ESTUDIOS

*C.P.R. 3 Huesca 4 Teruel 7 Zaragoza N.º 2 Juan de Lanuza
N Nocturno ◊ Privado no concertado

CENTRO

HUESCA

ESCUELA DE ARTE • Santo Cristo de los Milagros, 21. 22004 • 974 240 644

ESCUELA SUPERIOR DE CONSERVACIÓN Y RESTAURACIÓN DE BIENES CULTURALES • Coso Alto, 61. 22003 • 974 230 605

TERUEL

ESCUELA DE ARTE DE TERUEL. Pza. de la Catedral, 8. 44001 • 978 602 635

EXTENSIÓN DE LA ESCUELA SUPERIOR DE DISEÑO
Pza. de la Catedral, 8. 44001 • 978 602 635

ZARAGOZA

ESCUELA DE ARTE. María Zambrano, 5. 50018 • 976 506 621

ESCUELA SUPERIOR DE DISEÑO. María Zambrano, 3. 50018 • 976 237 545

CENTRO DE DISEÑO HACER CREATIVO
Av. Alcalde Sainz de Varanda, 1 y 3. 50009 • 976 400 325

	Ciclos Formativos de Grado Medio y Superior										Enseñanzas Superiores de Grado					*C.P.R.		
	PÚBLICO	ART 201	ART 301	ART 302	ART 303	ART 304	ART 305	ART 306	ART 307	ART 309	ART 310	D. GRÁFICO	D. INTERIORES	D. MODA	D. PRODUCTO		C/R PINTURA	C/R ESCULTURA
ESCUELA DE ARTE • Santo Cristo de los Milagros, 21. 22004 • 974 240 644	◊	◊			◊		◊											3
ESCUELA SUPERIOR DE CONSERVACIÓN Y RESTAURACIÓN DE BIENES CULTURALES • Coso Alto, 61. 22003 • 974 230 605	◊															◊	◊	3
ESCUELA DE ARTE DE TERUEL. Pza. de la Catedral, 8. 44001 • 978 602 635	◊	◊		◊														4
EXTENSIÓN DE LA ESCUELA SUPERIOR DE DISEÑO Pza. de la Catedral, 8. 44001 • 978 602 635	◊														◊			4
ESCUELA DE ARTE. María Zambrano, 5. 50018 • 976 506 621	◊		◊	◊	◊	◊		N	N	◊	◊							7
ESCUELA SUPERIOR DE DISEÑO. María Zambrano, 3. 50018 • 976 237 545	◊										◊	◊						7
CENTRO DE DISEÑO HACER CREATIVO Av. Alcalde Sainz de Varanda, 1 y 3. 50009 • 976 400 325											◊	◊	◊	◊				

Ciclos Grado Medio: ART 201. Técnico de Artes Plásticas y Diseño en Autoedición

Ciclos Grado Superior:

ART 301. Técnico Superior de Artes Plásticas y Diseño en Artes Aplicadas a la Escultura.

ART 302. Técnico Superior de Artes Plásticas y Diseño en Proyectos y Dirección de Obras de Decoración.

ART 303. Técnico Superior de Artes Plásticas y Diseño en Gráfica Publicitaria.

ART 304. Técnico Superior de Artes Plásticas y Diseño en Ilustración.

Enseñanzas Superiores de Grado:

D. Gráfico. Enseñanzas Superiores de Diseño Gráfico

D. Interiores. Enseñanzas Superiores de Diseño de Interiores

D. Moda. Enseñanzas Superiores de Diseño de Moda

ART 305. Técnico Superior de Artes Plásticas y Diseño en Fotografía Artística.

ART 306. Técnico Superior de Artes Plásticas y Diseño en Cerámica Artística.

ART 307. Técnico Superior de Artes Plásticas y Diseño en Grabado y Técnicas de Estampación.

ART 309. Técnico Superior de Artes Plásticas y Diseño en Arquitectura Efímera.

ART 310. Técnico Superior de Artes Plásticas y Diseño en Joyería Artística.

D. Producto. Enseñanzas Superiores de Diseño de Producto

C/R Pintura. Enseñanzas Superiores de Conservación y Restauración en Pintura

C/R Escultura. Enseñanzas Superiores de Conservación y Restauración en Escultura

ENSEÑANZAS DEPORTIVAS

OFERTA DE ESTUDIOS

CENTRO

TIPO ESTUDIOS

HUESCA

IES DOMINGO MIRAL • 974 361 847

22700 JACA • Av. Regimiento de Galicia, 6

ESCUELA ESPAÑOLA DE ESQUÍ • 974 373 324

22889 CANDANCHÚ • Ctra. de Francia, s/n.

IES BALTASAR GRACIÁN • 974 540 157

22430 GRAUS • Partida Coscolla, s/n.

ESCUELA DE MONTAÑA • 974 318 966/974 552 019 •

22145 ALQUÉZAR • San Gregorio, 30

ESCUELA DE MONTAÑA • 974 552 145/974 552 019

22440 BENASQUE • Campalet, s/n.

TERUEL

IES FRANCÉS DE ARANDA • 978 602 542

44003 TERUEL • Ciudad Escolar, s/n

ZARAGOZA

IES ÍTACA • 976 572 426

50016 ZARAGOZA • Av. de los Estudiantes, 1

CENTRO NACIONAL DE ESTUDIOS DE TÉCNICOS

DEPORTIVOS. FÚTBOL (CENETED) 976 087 068

50009 ZARAGOZA. Padre Arrupe, 13

CENTRO DE ESTUDIOS E INVESTIGACIÓN DE FÚTBOL

SALA (CENEIFS) • 976 488 981 • Plaza Fueros de Aragón,

s/n (C.C. María Moliner). 50180 UTEBO (Zaragoza)

	ATL201	FFS201	FFS202	FFS301	FFS302	INV201	INV202	INV203	INV301	INV302	INV303	MES201	MES202	MES204	MES301
IES DOMINGO MIRAL • 974 361 847 22700 JACA • Av. Regimiento de Galicia, 6						◊	◊	◊	◊	◊	◊				
ESCUELA ESPAÑOLA DE ESQUÍ • 974 373 324 22889 CANDANCHÚ • Ctra. de Francia, s/n.						◊	◊	◊	◊	◊	◊				
IES BALTASAR GRACIÁN • 974 540 157 22430 GRAUS • Partida Coscolla, s/n.												◊	◊	◊	◊
ESCUELA DE MONTAÑA • 974 318 966/974 552 019 • 22145 ALQUÉZAR • San Gregorio, 30													◊		
ESCUELA DE MONTAÑA • 974 552 145/974 552 019 22440 BENASQUE • Campalet, s/n.												◊	◊	◊	◊
IES FRANCÉS DE ARANDA • 978 602 542 44003 TERUEL • Ciudad Escolar, s/n		◊													
IES ÍTACA • 976 572 426 50016 ZARAGOZA • Av. de los Estudiantes, 1	◊	◊	◊	◊											
CENTRO NACIONAL DE ESTUDIOS DE TÉCNICOS DEPORTIVOS. FÚTBOL (CENETED) 976 087 068 50009 ZARAGOZA. Padre Arrupe, 13		◊		◊											
CENTRO DE ESTUDIOS E INVESTIGACIÓN DE FÚTBOL SALA (CENEIFS) • 976 488 981 • Plaza Fueros de Aragón, s/n (C.C. María Moliner). 50180 UTEBO (Zaragoza)				◊											

Deportes de Atletismo:

ATL201. Técnico Deportivo en Atletismo

Deportes de Fútbol y Fútbol Sala:

FFS201. Técnico Deportivo en Fútbol

FFS202. Técnico Deportivo en Fútbol Sala

FFS301. Técnico Deportivo Superior en Fútbol

FFS302. Técnico Deportivo Superior en Fútbol Sala

Deportes de Invierno:

INV201. Técnico Deportivo en Esquí Alpino

INV202. Técnico Deportivo en Esquí de Fondo

INV203. Técnico Deportivo en Snowboard

INV301. Técnico Deportivo Superior en Esquí Alpino

INV 302. Técnico Deportivo Superior en Esquí de Fondo

INV 303. Técnico Deportivo Superior en Snowboard

Deportes de Montaña y Escalada:

MES201. Técnico Deportivo en Alta Montaña

MES202. Técnico Deportivo en Barrancos

MES204. Técnico Deportivo en Media Montaña

MES301. Técnico Deportivo Superior en Alta Montaña

IDIOMAS

OFERTA DE ESTUDIOS

♦ En estos centros también se imparten estudios de inglés a distancia. **E.O.I.** Escuela Oficial de Idiomas

LOCALIDAD	CENTRO • Dirección • C.P. • Teléfono	CATALÁN	INGLÉS	FRANCÉS	ALEMÁN	ITALIANO	RUSO	ESPAÑOL (Extranjeros)	CHINO	C.P.R.
HUESCA										
BARBASTRO	E.O.I. RÍO VERO • Cno. de la Boquera, s/n. 22300 • 974 110 360		♦	♦						4
FRAGA	EXTENSIÓN DE LA E.O.I. DE MONZÓN • Paseo de la Constitución, s/n. 22520 • 974 470 144	♦	♦	♦						1
HUESCA	E.O.I. • P.º de Lucas Mallada, s/n. 22006 • 974 240 299		♦	♦	♦	♦				3
JACA	EXTENSIÓN DE LA E.O.I. DE SABIÑÁNIGO • Av. Regimiento de Galicia, s/n. 22700 • 974 361 847		♦	♦						5
MONZÓN	E.O.I. "IGNACIO LUZÁN" • Av. Fonz, 1. 22400 • 974 415 840	♦	♦	♦	♦					4
SABIÑÁNIGO	E.O.I. • Instituto Laboral, 9. 22600 • 974 484 045		♦	♦						5
Adscripción al C.P.R. 1 Fraga 2 Graus 3 Huesca 4 Monzón 5 Sabiñánigo										
TERUEL										
ALCAÑIZ	E.O.I. • José Pardo Sastrón, s/n. 44600 • 978 832 936	♦	♦	♦	♦					1
ALCORISA	AULA DE LA E.O.I. DE ALCAÑIZ • Miguel de Cervantes, s/n. 45550 • 978 840 734		♦	♦						1
ANDORRA	AULA DE LA E.O.I. DE ALCAÑIZ • Hermanos Zapata, 8. 44500 • 978 842 162		♦	♦						1
CALAMOCHA	EXTENSIÓN DE LA E.O.I. DE TERUEL • Av. Zaragoza, 42. 44200 • 978 730 137		♦	♦						3
MONREAL DEL CAMPO	EXTENSIÓN DE LA E.O.I. DE TERUEL • Gonzalo de Liria, 2. 44300 • 978 863 511		♦	♦						3
TERUEL	E.O.I. • Juez Villanueva, 1. 44002 • 978 620 557		♦	♦		♦				4
UTRILLAS	EXTENSIÓN DE LA E.O.I. DE TERUEL • Miguel Servet, 4. 44760 • 978 758 050		♦	♦						5
VALDERROBRES	AULA DE LA E.O.I. DE ALCAÑIZ • Av. General Gutiérrez Mellado, s/n. 44580 • 978 850 647	♦	♦							1
Adscripción al C.P.R. 1 Alcañiz 2 Andorra 3 Calamocha 4 Teruel 5 Utrillas										
ZARAGOZA										
CALATAYUD	E.O.I. JOHAN FERRÁNDEZ D'HEREDIA • P.º Ramón y Cajal, 1. 50300 • 976 885 542		♦	♦	♦					1
CASPE	EXTN. DE LA E.O.I. DE ALCAÑIZ • José M.º Albareda, 4. 50700 • 976 630 843		♦	♦						2
EJEA DE LOS CABALLEROS	E.O.I. • Plaza de Goya, s/n. 50600 • 976 663 544		♦	♦						3
TARAZONA	E.O.I. • Iglesias, 1. 50500 • 976 642 421		♦	♦	♦					5
UTEBO	E.O.I. • Paseo Berbegal, 22. 50180 • 976 785 962		♦	♦	♦					7
ZARAGOZA	E.O.I. n.º 1 • Domingo Miral, 23. 50009 • 976 357 400		♦	♦	♦	♦	♦			6
ZARAGOZA	E.O.I. "FERNANDO LÁZARO CARRETER" • Cineasta Segundo de Chomón, s/n. 50018 • 976 526 888	♦	♦	♦	♦				♦	7
ZARAGOZA	EXTENSIÓN DE LA E.O.I. N.º 1 • S. Vicente Ferrer, 6 50011 • 976 331 803		♦	♦						6
ZUERA	EXTENSIÓN DE LA E.O.I. "FERNANDO LÁZARO CARRETER" • Puilatos, s/n. 50800 • 976 690 483		♦	♦						7
Adscripción al C.P.R. 1 Calatayud 2 Caspe 3 Ejea de los Caballeros 4 La Almunia de D.º Godina 5 Tarazona 6 Zaragoza N.º 1 7 Zaragoza N.º 2 Juan de Lanuza										

Educación de Personas Adultas

CENTROS PÚBLICOS EDUCACIÓN DE PERSONAS ADULTAS

- ◆ Disponen del estudio. D A distancia. Q Certificado Sistema Gestión Calidad
 R Presencial o a distancia por Aularagón (con medios electrónicos: e-mail, Internet...)
 ESPA Educación Secundaria de Personas Adultas
 CPEPA Centro Público de Educación de Personas Adultas
 PCPI Programas de Cualificación Profesional Inicial

LOCALIDAD	CENTRO • Dirección • C.P. • Teléfono	Enseñanzas Iniciales	E.S.P.A.	Pruebas acceso Ciclos GM/GS	Acc. Univ. May. de 25 años	Español para inmigrantes	Curso Prom. y Extensión Educ./Form. Emp.	Programa Mentor	P.C.P.I.	C.P.R.
HUESCA Adscripción al C.P.R. 1 Fraga 2 Graus 3 Huesca 4 Monzón 5 Sabiñánigo										
HUESCA Q	CPEPA MIGUEL HERNÁNDEZ • Alfonso I de Aragón, 12-14. 22002 • 974 241 504	◆	R	◆		◆	◆	D		3
BARBASTRO	CPEPA SOMONTANO • Avda. del Cinca, s/n. 22300 • 974 306 433	◆	R	◆		◆	◆	D		4
BOLTAÑA	CPEPA SOBRARBE • Samper, 1. 22340 • 974 500 569	◆	R			◆	◆	D		2
FRAGA	CPEPA BAJO CINCA • Airetas, 17. 22520 • 974 453 733	◆	R			◆	◆	D		1
GRAUS	CPEPA RIBAGORZA • Plaza Mayor, 2. 22430 • 974 540 528	◆	R			◆	◆	D		2
JACA	CPEPA JACETANIA • Monte Perdido, 1. 22700 • 974 362 875	◆	R	◆		◆	◆	D		5
MONZÓN	CPEPA CINCA MEDIO • Pza. Santo Domingo, 6. 22400 • 974 402 420	◆	R	◆		◆	◆	D		4
SABIÑÁNIGO	CPEPA ALTO GÁLLEGO • Pedro Sesé, 2. 22600 • 974 483 258	◆	R	◆		◆	◆	D		5
SARIÑENA	CPEPA MONEGROS • Del Carmen, 13. 22200 • 974 571 116	◆	R	◆		◆	◆	D		3
TAMARITE DE LITERA	CPEPA LITERA • San Miguel, 9. 22550 • 974 428 599	◆	R			◆	◆	D		4
TERUEL Adscripción al C.P.R. 1 Alcañiz 2 Andorra 3 Calamocha 4 Teruel 5 Utrillas										
TERUEL	CPEPA ISABEL DE SEGURA • Plaza Santa Teresa, 8. 44003 • 978 607 881	◆	R	◆		◆	◆	D	◆	4
ALCAÑIZ	CPEPA RÍO GUADALOPE • Nicanor Villalta, 2. 44600 • 978 870 555	◆	R	◆	◆	◆	◆	D		1
ALCORISA	CPEPA • Fuente Nueva, 24 (antiguo hospital). 44550 • 978 841 117	◆	R	◆		◆	◆	D		2
ANDORRA Q	CPEPA • Escuelas, 10. 44500 • 978 880 454	◆	R	◆	◆	◆	◆	D		2
CALAMOCHA	AULA EA • Av. de la Constitución, 1. 44200 • 978 730 680	◆	R	◆		◆	◆	D		3
CAMINREAL	AULA EA • Pza. Escuelas, 3. 44350 • 978 862 792	◆	R	◆		◆	◆	D		3
CELLA	CPEPA • Sánchez de Motos, 64. 44370 • 978 650 367	◆	R	◆		◆	◆	D		4
MONREAL DEL CAMPO	AULA EA • Gonzalo de Liria, 2, 1.º 44300 • 978 863 658	◆	R			◆	◆	D		3
MONTALBÁN Q	CPEPA CUENCA MINERA • Manuela Cirujeda edificio Itaca. 44700 • 978 750 358	◆	R	◆	◆	◆	◆	D		5
RUBIELOS DE MORA	CPEPA • El Plano, 13. 44415 • 978 804 309	◆	R	◆	◆	◆	◆	D		4
VALDEROBRES	CPEPA • Av. General Gutiérrez Mellado, s/n. 44580 • 978 890 899	◆	R	◆		◆	◆	D		1
ZARAGOZA Adscripción al C.P.R. 1 Calatayud 2 Caspe 3 Ejea de los Caballeros 4 La Almunia de Doña Godina 5 Tarazona 6 Zaragoza N.º 1 7 Zaragoza N.º 2 Juan de Lanuza										
ZARAGOZA	IES JOSÉ MANUEL BLECUA • Cuarta Avenida, s/n. 50007 • 976 258 620		R							6
ZARAGOZA	CPEPA GÓMEZ LAFUENTE • Las Armas, 22-26. 50003 • 976 469 146	◆	R	◆		◆	◆	D		7
ZARAGOZA Q	CPEPA CONCEPCIÓN ARENAL • S. Dominguito de Val, s/n. 50001 • 976 296 491	◆	R		◆	◆	◆	D	◆	7
ZARAGOZA Q	CPEPA CASA CANAL • Paseo de Cuéllar, 6. 50006 • 976 278 886	◆	R			◆	◆	D	◆	6
ZARAGOZA	CPEPA JUAN JOSÉ LORENTE • Castellote, 3. 50017 • 976 313 199	◆	R	◆	◆	◆	◆	D		6
ZARAGOZA	CPEPA MARGEN IZQUIERDA • Lourdes, 23. 50014 • 976 392 657	◆	R	◆		◆	◆	D		7
ZARAGOZA (Casetas)	CPEPA MIGUEL HERNÁNDEZ • San Miguel, 20. 50620 • 976 785 476	◆	R	◆		◆	◆	D		7
CALATAYUD	CPEPA MARCO VALERIO MARCIAL • Ramón y Cajal, 1. 50300 • 976 889 389	◆	R	◆		◆	◆	D		1
CARIÑENA	CPEPA RICARDO SOLA ALMAU • Las Monjas, 27. 50400 • 976 621 079	◆	R	◆		◆	◆	D		4
CASPE	CPEPA JOAQUÍN COSTA • Gumá, 35, planta 3.º. 50700 • 976 639 022	◆	R	◆		◆	◆	D		2
DAROCA	CPEPA DAROCA • Pza. Comunidad de Daroca, 2. 50360 • 976 800 548	◆	R	◆		◆	◆	D		1
EJEA DE LOS CABALLEROS	CPEPA EXEA • Plaza Goya, s/n. 50600 • 976 662 865	◆	R	◆	◆	◆	◆	D		3
FUENTES DE EBRO	CPEPA FUENTES DE EBRO • P.º del Justicia, s/n. 50740 • 976 169 090	◆	R	◆		◆	◆	D		2
LA ALMUNIA DE DOÑA GODINA	CPEPA LA ALMUNIA • La Paz, s/n. 50100 • 976 812 546	◆	R	◆	◆	◆	◆	D		4
LA PUEBLA DE ALFINDÉN Q	CPEPA ALFINDÉN • Barrio Nuevo, 37. 50171 • 976 108 571	◆	R	◆		◆	◆	D		7
TARAZONA	CPEPA EL PÓSITO • Plaza Carmen Viejo, 15. 50500 • 976 642 482	◆	R	R		◆	◆	D		5
UTEBO Q	CPEPA EMILIO NAVARRO • Avda. Navarra, 12. 50180 • 976 462 768	◆	R	◆	◆	◆	◆	D		7
CENTROS PRIVADOS EDUCACIÓN DE ADULTOS										
ZARAGOZA										
ZARAGOZA	CODEF • Eloy Martínez, 13. 50017 • 976 332 638	◆	R			◆				
ZARAGOZA	OSCUS • Boggiero, 166. 50003 • 976 281 996	◆				◆				

Enseñanzas Superiores

UNIVERSIDAD DE ZARAGOZA

Facultades y Escuelas en Aragón

CENTROS	ESTUDIOS *	Dirección, teléfono y web
ZARAGOZA		
FACULTAD DE CIENCIAS	Grado en Geología. Grado en Óptica y Optometría. Grado en Biotecnología. Grado en Física. Grado en Matemáticas. Grado en Química.	Pedro Cerbuna, 12. 50009 Zaragoza 976 761 294 admcienz@unizar.es http://ciencias.unizar.es/
FACULTAD DE CIENCIAS ECONÓMICAS Y EMPRESARIALES/ ESCUELA UNIVERSITARIA DE ESTUDIOS EMPRESARIALES	CAMPUS PARANINFO Grado en Administración y Dirección de Empresas. Programación conjunta en Derecho y en Administración y Dirección de Empresas. Grado en Economía. CAMPUS RÍO EBRO Grado en Finanzas y Contabilidad. Grado en Marketing e Investigación de Mercados.	Gran Vía, 2. 50005 Zaragoza 976 761 771 admeconz@unizar.es http://www.unizar.es/centros/fccee/ María de Luna, 3.Ed. Lorenzo Normante. 50018 Zaragoza 976 762 700 admeueez@unizar.es http://www.eueez.unizar.es
FACULTAD DE DERECHO	Grado en Derecho. Programación conjunta en Derecho y en Administración y Dirección de Empresas.	Pedro Cerbuna, 12. 50009 Zaragoza. 976 761 497 admderez@unizar.es http://www.unizar.es/centros/fderez/
FACULTAD DE FILOSOFÍA Y LETRAS	Grado en Filosofía. Grado en Información y Documentación. Grado en Periodismo. Grado en Estudios Clásicos. Grado en Estudios Ingleses. Grado en Filología Hispánica. Grado en Geografía y Ordenación del Territorio. Grado en Historia. Grado en Historia del Arte. Grado en Lenguas Modernas.	Pedro Cerbuna, 12. 50009 Zaragoza. 976 761 507 secrefil@unizar.es http://www.unizar.es/centros/ffiloz/
FACULTAD DE MEDICINA	Grado en Medicina	Domingo Miral, s/n. 50009 Zaragoza 976 761 757. admmediz@unizar.es http://www.unizar.es/centros/fmediz/
FACULTAD DE VETERINARIA	Grado en Ciencia y Tecnología de los Alimentos. Grado en Veterinaria.	Miguel Servet, 177. 50013 Zaragoza 976 761 618. admvetez@unizar.es http://wzar.unizar.es/acad/fac/vete/unizar.html
CENTRO POLITÉCNICO SUPERIOR/ ESCUELA UNIVERSITARIA DE INGENIERÍA TÉCNICA INDUSTRIAL	Grado en Arquitectura. Grado en Ingeniería de Tecnologías Industriales. Grado en Ingeniería de Tecnologías y Servicios de Telecomunicación. Grado en Ingeniería Informática. Grado en Ingeniería Química. Grado en Ingeniería en Diseño Industrial y Desarrollo de Producto. Grado en Ingeniería Eléctrica. Grado en Ingeniería Electrónica y Automática. Grado en Ingeniería Mecánica.	María de Luna, 3. Edificio Torres Quevedo. 50018 Zaragoza. 976 761 864 admcepsz@unizar.es http://www.cps.unizar.es/ María de Luna, 3. Edificio Agustín de Betancourt. 50018 Zaragoza. 976 762 181. admintgz@unizar.es http://euitiz.unizar.es/
FACULTAD DE EDUCACIÓN	Grado en Maestro en Educación Infantil con las menciones en: Lengua Extranjera, Educación Bilingüe y Atención a la Diversidad. Grado en Maestro en Educación Primaria con las menciones en: Lengua Extranjera, Educación Bilingüe, Atención a la Diversidad, Educación Musical y Educación Física.	San Juan Bosco, 7. 50009 Zaragoza. 976 761 335 infoeducz@unizar.es http://educacion.unizar.es
FACULTAD DE CIENCIAS SOCIALES Y DEL TRABAJO	Grado en Trabajo Social. Grado en Relaciones Laborales y Recursos Humanos.	Violante de Hungría, 23. 50009 Zaragoza. 976 761 028 admeusz@unizar.es http://eues.unizar.es/
ESCUELA UNIVERSITARIA DE CIENCIAS DE LA SALUD	Grado en Enfermería. Grado en Fisioterapia. Grado en Terapia Ocupacional	Domingo Miral, s/n. 50009 Zaragoza. 976 761 749 admenfez@unizar.es http://www.unizar.es/enfez/
ESCUELA UNIVERSITARIA DE TURISMO	Grado en Turismo.	Pza. Ecce Homo, 3. 50003 Zaragoza. 976 203 120 acaeturz@unizar.es
CENTRO UNIVERSITARIO DE DEFENSA (Academia General Militar)	Grado en Ingeniería de Organización Industrial	Ctra. De Huesca, s/n. 50090 Zaragoza. 976 739 500 dircudez@unizar.es
LA ALMUNIA DE DOÑA GODINA		
ESCUELA UNIVERSITARIA POLITÉCNICA DE LA ALMUNIA	Grado en Ingeniería Civil. Grado en Ingeniería de la Edificación. Grado en Ingeniería de Organización Industrial. Grado en Ingeniería Mecatrónica.	Mayor, s/n. 50100 La Almunia de Doña Godina (Zaragoza). 976 600 813. admingta@unizar.es http://www.eupla.unizar.es/
HUESCA		
ESCUELA POLITÉCNICA SUPERIOR	Grado en Ciencias Ambientales. Grado en Ingeniería Agroalimentaria y del Medio Rural.	Ctra. de Cuarte, s/n. 22071 Huesca. 974 239 304 admespsh@unizar.es http://www.unizar.es/eps/
FACULTAD DE CIENCIAS HUMANAS Y DE LA EDUCACIÓN	Grado en Maestro en Educación Infantil con las menciones en: Lengua Extranjera, Educación Bilingüe y Atención a la Diversidad. Grado en Maestro en Educación Primaria con las menciones en: Lengua Extranjera, Educación Bilingüe y Educación Física.	Valentín Carderera, 4. 22003 Huesca. 974 239 350 admcih@unizar.es http://magister.unizar.es
ESCUELA UNIVERSITARIA DE ESTUDIOS EMPRESARIALES	Grado en Gestión y Administración Pública. Grado en Administración y Dirección de Empresas.	Ronda de Misericordia, 1. 22001 Huesca. 974 239 377 admeueeh@unizar.es http://www.unizar.es/centros/eueeh
FACULTAD DE CIENCIAS DE LA SALUD Y DEL DEPORTE	Grado en Ciencias de la Actividad Física y del Deporte. Grado en Medicina. Grado en Nutrición Humana y Dietética. Grado en Odontología.	Pza. de la Universidad, 3. 22002 Huesca. 974 239 393 admcisdh@unizar.es http://www.unizar.es/facuhu/
ESCUELA UNIVERSITARIA DE ENFERMERÍA	Grado en Enfermería	Av. Mtnz de Velasco, 36. 22004 Huesca. 974 210 288 admenfeh@unizar.es http://www.hospitalsanjorge.org/
TERUEL		
FACULTAD DE CIENCIAS SOCIALES Y HUMANAS	Grado en Bellas Artes. Grado en Psicología. Grado en Administración y Dirección de Empresas. Grado en Maestro en Educación Infantil con las menciones en: Lengua Extranjera, Educación Bilingüe y Atención a la Diversidad. Grado en Maestro en Educación Primaria con las menciones en: Lengua Extranjera, Educación Bilingüe y Atención a la Diversidad.	Ciudad Escolar, s/n. 44003 Teruel. 978 618 137 adminter@unizar.es http://fesh.unizar.es
ESCUELA UNIVERSITARIA POLITÉCNICA DE TERUEL	Grado en Ingeniería Electrónica y Automática. Grado en Ingeniería Informática.	Ciudad Escolar, s/n. 44003 Teruel 978 618 158 admenfet@unizar.es http://www.unizar.es/centros/eupt/
ESCUELA UNIVERSITARIA DE ENFERMERÍA	Grado en Enfermería	Av. de América 15. 44002 Teruel. 978 620 648 adminter@unizar.es http://teruel.unizar.es/enfermeria/enfermeria.html

(*) Para alcanzar el título de graduado será necesario obtener 240 créditos europeos (cuatro cursos) incluyendo un trabajo de fin de grado. Los estudios regulados por normativa europea específica (Medicina, Veterinaria y Arquitectura) podrán tener un número mayor de créditos.

Servicio de estudiantes. Sección de Primer y Segundo ciclo en: www.unizar.es.

Centros de información universitaria: Zaragoza: Campus Río Ebro. 976 761002

Campus San Francisco 976 761 001. Huesca: Vicerrectorado: 974 239 388

Teruel: Vicerrectorado: 978 618 100

UNIVERSIDAD PRIVADA SAN JORGE Tel. 976 060 100 / 902 502 622

Facultades

CENTROS	ESTUDIOS	Dirección, teléfono y web
ESCUELA TÉCNICA SUPERIOR DE ARQUITECTURA	Grado en Arquitectura	Autov. A-23 Zaragoza-Huesca, km. 510 50830 Villanueva de Gállego (Zaragoza) 976 060 100 http://www.usj.es/
FACULTAD DE CIENCIAS DE LA COMUNICACIÓN	Grado en Comunicación Audiovisual Grado en Periodismo Grado en Publicidad y Relaciones Públicas Grado en Traducción y Comunicación Intercultural	Autov. A-23 Zaragoza-Huesca, km. 510 50830 Villanueva de Gállego (Zaragoza) 976 060 100 http://www.fcom.usj.es/
FACULTAD DE CIENCIAS DE LA SALUD	Grado en Enfermería Grado en Farmacia Grado en Fisioterapia	Autovía A-23 Zaragoza-Huesca, km. 512 50830 Villanueva de Gállego (Zaragoza) 976 060 100 http://www.usj.es/
ESCUELA POLITÉCNICA SUPERIOR	Grado en Ingeniería Informática	Parque Tecnológico Walqa, Edificio Félix de Azara Ctra. Zaragoza-Huesca N-330a, km. 566 22197 Cuarte, Huesca (España) 976 060 100 http://informatica.usj.es/
ESCUELA DE GOBIERNO Y LIDERAZGO	Grado en Administración y Dirección de Empresas	Autovía A-23 Zaragoza-Huesca, km. 512 50830 Villanueva de Gállego (Zaragoza) 976 060 100 http://www.usj.es/

Próximos títulos: Grado en Gestión Turística y Hotelera (Titulación pendiente de verificación por Consejo de Universidades).

Parametros de ponderación de la Universidad Privada San Jorge.

EN EL CASO DE TITULACIONES CON MAYOR DEMANDA QUE OFERTA, LOS PARAMENTOS DE PONDERACIÓN SE PUEDEN VER EN: www.usj.es

EDUCACIÓN UNIVERSITARIA "A DISTANCIA"

CENTROS Y ESTUDIOS EN LA UNED

◇ Curso de Acceso para Mayores de 25 y 45 años

www.unedaragon.org

LOCALIDAD

Dirección • Teléfono

	Acceso	Adm. y Direc. de Empresas	Antropología Social y Cultural	Ciencia Política y de Administr.	Ciencias Ambientales	Ciencias Jurídicas de las Adm. Públ.	Derecho	Economía	Educación Social	Estudios Ingleses: Lengua, Literatura y Cultura	Filosofía	Física	Geografía e Historia	Historia del Arte	Ingeniería Mecánica	Ing. Tecnologías de la Información y la Comunic.	Ingeniería Eléctrica	Ingeniería Electrónica, Industrial y Automática	Ing. en Tecnología Ind.	Ingeniería Informática	Lengua y Literatura Españ.	Matemáticas	Pedagogía	Psicología	Química	Sociología	Trabajo Social	Turismo	
HUESCA																													
BARBASTRO Argensola, 60 • 974 316 000 barbastro.unedaragon.org																													
FRAGA. Airetas, 17, 2.º planta. 974 474 270	◇	◇	◇	◇	◇	◇	◇	◇	◇	◇	◇	◇	◇	◇	◇	◇	◇	◇	◇	◇	◇	◇	◇	◇	◇	◇	◇	◇	◇
SABIÑÁNIGO Pedro Sesé, 2 • 974 483 712																													
TERUEL																													
TERUEL. Ciudad Escolar. Atarazanas, s/n. 978 617 065 teruel.unedteruel.org	◇	◇					◇		◇																				◇
ZARAGOZA																													
CALATAYUD. Av. S. Juan el Real, 1 • 976 881 800 calatayud.unedaragon.org																													
CASPE. Francisco Gumá, 35 976 631 593	◇	◇	◇	◇	◇	◇	◇	◇	◇	◇	◇	◇	◇	◇	◇	◇	◇	◇	◇	◇	◇	◇	◇	◇	◇	◇	◇	◇	◇
EJEA DE LOS CABALLEROS. Pz. Oliva, s/n. 976 677 090																													

ENSEÑANZA SUPERIOR EN LAS FUERZAS ARMADAS

• **Academia General Militar de Zaragoza.** Centro Universitario de la Defensa. Carretera de Huesca, s/n. 50090

ZARAGOZA. Teléfono 976 739 500

Webs: <http://cud.unizar.es> · <http://www.soldadosmarineros.com>

DESCRIPCIÓN DE ESTUDIOS

Enseñanzas de Régimen General

EDUCACIÓN INFANTIL (0 A 6 AÑOS)

La Educación Infantil es una etapa educativa que se extiende desde el nacimiento hasta los 6 años de edad. Contribuye al desarrollo físico, intelectual, afectivo y social de niños y niñas. Es voluntario y tiene carácter educativo e identidad propia. Se desarrolla en dos ciclos:

PRIMER CICLO (0 a 3 años)

Se desarrolla en Escuelas Infantiles. Cuenta con personal especializado. Sus espacios están adaptados a las necesidades de los niños.

CARACTERÍSTICAS DE LOS ESTUDIOS (1.º Ciclo)

- Desarrollo global de todas las capacidades de las niñas y los niños: físicas, motóricas, afectivas, emocionales, intelectuales y sociales.
- Se estimula a los niños y niñas para que identifiquen sus necesidades y adquieran autonomía en rutinas y actividades cotidianas.

SEGUNDO CICLO (3 a 6 años)

Se desarrolla en Centros Ordinarios. Es GRATUITO en los Colegios Públicos y Concertados. Cuenta con maestras y maestros especializados. Sus espacios están adaptados a las necesidades de los niños y son independientes del resto de las enseñanzas del centro. Hay apoyos y atención temprana para necesidades especiales.

CONDICIONES DE ACCESO (2.º Ciclo)

Cumplir 3 años en el año 2011 (también pueden incorporarse con 4 ó 5 años).

INSCRIPCIÓN Y MATRÍCULA (2.º Ciclo)

La solicitud se presentará en el colegio elegido en los plazos ordinarios de admisión. La matrícula se formalizará en el plazo ordinario para Infantil y Primaria.

CARACTERÍSTICAS DE LOS ESTUDIOS (2.º Ciclo)

- Conocer su propio cuerpo y sus posibilidades de acción.
- Relacionarse con los demás, mediante la expresión y la comunicación.
- Observar y explorar su entorno natural, familiar y social.
- Adquirir progresivamente autonomía en sus actividades habituales.
- Desarrollo emocional y afectivo.
- Hacer uso del lenguaje.
- Aproximación a la lectura, escritura, experiencias en habilidades numéricas, expresión visual y musical, las TIC y uso de una lengua extranjera.

Los centros incorporan enseñanzas musicales, idiomas, psicomotricidad, audiovisuales e informática.

EDUCACIÓN PRIMARIA (6 A 11 AÑOS)

La Educación Primaria es una etapa educativa que comprende seis cursos escolares. Contribuye a proporcionar una educación común que haga posible que niños y niñas desarrollen las competencias básicas y adquieran elementos básicos de

nuestra cultura. Es obligatoria y gratuita y se desarrolla en Colegios de Educación Infantil y Primaria, estructurándose en tres ciclos de dos cursos académicos de duración:

PRIMER CICLO (6 y 7 años). SEGUNDO CICLO (8 y 9 años). TERCER CICLO (10 y 11 años)

Tiene carácter global e integrador. La enseñanza se adapta a los distintos ritmos de cada alumno y cuenta con maestros generalistas y especialistas en idioma, educación física y música. En los Colegios Públicos se cuenta con apoyos a la integración mediante especialistas en pedagogía terapéutica, en audición y lenguaje y profesores de español para extranjeros. La evaluación del proceso de aprendizaje del alumnado es continua y global. El alumnado pasará de un ciclo al siguiente siempre que haya alcanzado el desarrollo correspondiente de las competencias básicas y el adecuado grado de madurez, pudiendo permanecer un año más en uno de ellos.

CONDICIONES DE ACCESO

Para 1.º de Educación Primaria, cumplir 6 años de edad en el año 2011.

INSCRIPCIÓN Y MATRÍCULA

La solicitud se presentará en el colegio elegido en los plazos ordinarios de admisión. La matrícula se formalizará en el plazo ordinario para Infantil y Primaria.

CARACTERÍSTICAS DE LOS ESTUDIOS

- Utilizar de manera apropiada la lengua castellana y otras lenguas propias de la Comunidad, así como comprender y expresar mensajes sencillos en lenguas extranjeras.
- Aplicar a situaciones de la vida cotidiana operaciones sencillas de cálculo y procedimientos lógicos elementales.
- Adquirir habilidades que le permitan desenvolverse con autonomía en su ámbito vital, apreciando los valores básicos que rigen la vida y la convivencia.
- Conocer las características fundamentales de su entorno, utilizando los medios de representación y expresión artística.
- Desarrollar valores de respeto de su propio cuerpo, a la naturaleza y al medio ambiente y promoción de los mismos.

Al concluir el Tercer Ciclo (6º curso) el alumnado se incorporará al Primer Curso de la ESO.

EDUCACIÓN ESPECIAL

Se propondrá la escolarización en el Centro de Educación Especial que le corresponda, cuando de resultas de la evaluación psicopedagógica se estime que un alumno con necesidades educativas especiales asociadas a discapacidad psíquica, sensorial o motora, graves trastornos del desarrollo y múltiples deficiencias, va a requerir a lo largo de su escolarización adaptaciones curriculares significativas en prácticamente todas las áreas del currículo, o la provisión de medios personales y materiales poco comunes en los centros ordinarios, y cuando se prevea además que en estos centros su adaptación e integración social será reducida.

EDUCACIÓN SECUNDARIA OBLIGATORIA (ESO)

La obligatoriedad de esta etapa se conjuga con los principios de educación común y de atención a la diversidad en los tres primeros cursos, y un cuarto curso con mayor carácter orientador.

La ESO tiene como finalidades las de permitir a todos los alumnos la adquisición de las competencias básicas mediante el desarrollo de múltiples capacidades, lograr que adquieran los elementos básicos de la cultura, desarrollar en ellos la capacidad para relacionarse con los demás de forma pacífica, afianzar los hábitos de estudio y de trabajo, formarlos para asumir sus deberes y ejercer sus derechos como ciudadanos e integrarse en la vida activa y prepararlos para el acceso al Bachillerato o a la Formación Profesional de Grado Medio.

CONDICIONES DE ACCESO

Los alumnos se incorporarán a la etapa tras haber cursado la Educación Primaria.

INSCRIPCIÓN Y MATRÍCULA

Las solicitudes para cursar Educación Secundaria Obligatoria se presentarán en los Institutos de Educación Secundaria adscritos al centro de Primaria donde se hayan cursado estos estudios. La inscripción está

abierta del 26 de abril al 5 de mayo. La matrícula se formalizará del 27 de junio al 5 de julio.

DURACIÓN DE LOS ESTUDIOS

La ESO comprende cuatro cursos académicos.

TITULACIÓN

Los alumnos que hayan superado la ESO recibirán el título de Graduado en Educación Secundaria Obligatoria. Este título los facultará para acceder al Bachillerato y a la Formación Profesional de Grado Medio.

ALTERNATIVAS AL FINALIZAR LA ESO

- Bachillerato.
- Ciclos Formativos de Grado Medio.

CORRESPONDENCIA CON OTRAS ENSEÑANZAS

La Administración facilitará la obtención de la certificación oficial de nivel básico, correspondiente a las enseñanzas de idiomas impartidas en las Escuelas Oficiales de Idiomas, del conocimiento de las lenguas cursadas por los alumnos de Educación Secundaria.

BILINGÜISMO

El programa de clases bilingües constituye una respuesta adaptada a la diversificación lingüística y cultural de Europa, la cooperación entre estados/países, la movilidad profesional, la participación en los programas educativos europeos y la intensificación de los intercambios escolares y universitarios.

Tal como establece el Real Decreto 860/2006, por el que se establece el calendario de aplicación de las nuevas enseñanzas conforme a la Ley Orgánica de Educación (LOE), en el curso 2008-2009 se implantaron las nuevas enseñanzas en los cuatro cursos de la Educación Secundaria Obligatoria. La distribución de materias por cursos es la siguiente:

1.º curso	2.º curso	3.º curso	4.º curso
Ciencias de la naturaleza	Ciencias de la naturaleza	Ciencias de la naturaleza*	
Ciencias sociales, geografía e historia	Ciencias sociales, Geografía e historia	Ciencias sociales, Geografía e historia	Ciencias sociales, Geografía e historia
Educación física	Educación física	Educación física	Educación física
		Educación para la ciudadanía	Educación ético-cívica
Lengua castellana y literatura	Lengua castellana y literatura	Lengua castellana y literatura	Lengua castellana y literatura
Primera Lengua extranjera	Primera Lengua extranjera	Primera Lengua extranjera	Primera Lengua extranjera
Matemáticas	Matemáticas	Matemáticas	Matemáticas
Educación plástica y visual	Educación plástica y visual		Educación plástica y visual**
Música		Música	Música**
	Tecnologías	Tecnologías	Tecnología**
		Biología y geología*	Biología y geología**
		Física y química*	Física y química**
			Informática**
			Latín**
			Segunda Lengua extranjera**
Segunda Lengua extranjera/optativa	Segunda Lengua extranjera/optativa	Segunda Lengua extranjera/optativa	
Atención educativa/Historia y cultura de las religiones/Religión	Atención educativa/Historia y cultura de las religiones/Religión	Atención educativa/Historia y cultura de las religiones/Religión	Atención educativa/Historia y cultura de las religiones/Religión
Tutoría	Tutoría	Tutoría	Tutoría

* Los centros que opten por impartir la materia de Ciencias de la Naturaleza en Biología y geología, por un lado, y Física y química, por otro, dedicarán dos horas semanales a cada materia. Los que decidan impartirla de forma integrada le dedicarán cuatro horas semanales.

** Los alumnos cursarán tres de estas ocho materias.

BACHILLERATO

El Bachillerato cumple con una triple finalidad: Formación General, Orientación y Preparación para estudios superiores. Se caracteriza por su flexibilidad y especialización.

CONDICIONES DE ACCESO

- Título de Graduado en Educación Secundaria Obligatoria o equivalente a efectos académicos.
- Título de Técnico de Formación Profesional de Grado Medio.
- Título de Técnico Deportivo de Grado Medio.
- Título de Técnico de Artes Plásticas y Diseño (solo para la modalidad de Artes).

INSCRIPCIÓN Y MATRÍCULA

Las solicitudes para cursar Bachillerato se presentarán en los Centros de Enseñanza más cercanos al domicilio familiar. La inscripción está abierta del 20 al 28 de junio. La matrícula se formalizará del 11 al 15 de julio.

DURACIÓN DE LOS ESTUDIOS

El Bachillerato comprende un período de dos cursos. Los alumnos podrán permanecer escolarizados en régimen ordinario en Bachillerato, en centros públicos o privados, durante cuatro cursos como máximo, consecutivos o no.

CURRÍCULO: ESTRUCTURA

<p>ESTRUCTURA DE 1.º DE BACHILLERATO LOE</p> <p>Materias comunes Tres materias de modalidad Una materia optativa Religión (voluntaria)</p>
<p>ESTRUCTURA DE 2.º DE BACHILLERATO LOE</p> <p>Materias comunes Tres materias de modalidad Una materia optativa Religión (voluntaria)</p>

Las Materias Comunes lo son para todas las modalidades de Bachillerato.

MATERIAS PROPIAS Y OPTATIVAS DE CADA MODALIDAD					
	1.º de Bachillerato LOE	OPTATIVAS		2.º de Bachillerato LOE	OPTATIVAS
MATERIAS COMUNES	Ciencias para el mundo contemporáneo. Educación física. Filosofía y ciudadanía. Lengua castellana y literatura I. Lengua extranjera I.	2.º Lengua Extranjera I Tecnología información y de la comunicación* Materia modalidad	MATERIAS COMUNES	Historia de la Filosofía. Historia de España. Lengua castellana y literatura II. Lengua extranjera II.	2.º Lengua Extranjera II Tecnología información y de la comunicación* Materia modalidad Proyecto investigación integrado
MATERIAS DE MODALIDAD Modalidad de Artes	A) Artes plásticas, imagen y diseño: Dibujo Artístico I. Dibujo Técnico I. Volumen. Cultura Audiovisual. B) Artes escénicas, música y danza. Análisis musical I. Anatomía aplicada. Lenguaje y práctica musical. Cultura Audiovisual.	Talleres artísticos	MATERIAS DE MODALIDADES Modalidad de Artes	Vía de Artes plásticas, imagen y diseño: Dibujo artístico II Dibujo técnico II. Diseño. Historia del Arte. Técnicas de expresión gráfico-plástica. Vía de Artes escénicas, música y danza:: Análisis musical II. Artes escénicas. Historia de la música y de la danza. Literatura universal.	Talleres artísticos.
Modalidad de Ciencias y Tecnología	Biología y geología. Dibujo técnico I. Física y química. Matemáticas I. Tecnología industrial I.		Modalidad de Ciencias y Tecnología	Biología. Ciencias de la Tierra y medioambientales. Dibujo técnico II. Electrotecnia. Física. Matemáticas II. Química. Tecnología industrial II.	Geología Mecánica
Modalidad de Humanidades y Ciencias Sociales	Economía Griego I. Historia del mundo contemporáneo. Latín I. Matemáticas aplicadas a las ciencias sociales I.	Fundamentos de administración y gestión** Psicología**	Modalidad de Humanidades y Ciencias Sociales	Economía de la Empresa Geografía. Griego II. Historia del Arte. Latín II. Literatura Universal. Matemáticas aplicadas a las ciencias sociales II.	Fundamentos de administración y gestión** Psicología**

OPTATIVIDAD

La segunda lengua extranjera será de oferta obligada en los cursos Primero y Segundo de todas las modalidades de Bachillerato.

*Tecnologías de la información y la comunicación será de oferta obligada, solo, en uno de los dos cursos de Bachillerato en todas sus modalidades.

**Fundamentos de administración y gestión y Psicología podrán ser ofertadas, solo, en uno de los dos cursos de Bachillerato de la modalidad de Humanidades y Ciencias Sociales.

Los alumnos cursarán tres asignaturas propias de la modalidad y una materia optativa en cada curso de Bachillerato. Si el alumno desea cursar enseñanza religiosa debe manifestar su elección al tiempo de formalizar su matrícula.

TITULACIÓN

- Título de Bachiller en la modalidad correspondiente.

ALTERNATIVAS AL FINALIZAR EL BACHILLERATO

- Formación Profesional de Grado Superior.
- Estudios Universitarios. Para esta alternativa, hay que superar una prueba de acceso que, junto a las calificaciones obtenidas en el Bachillerato, valorará la madurez académica de los alumnos y los conocimientos adquiridos en él.

CORRESPONDENCIA CON OTRAS ENSEÑANZAS

El título de Bachiller habilitará para acceder directamente a las enseñanzas de idiomas de nivel intermedio de la primera lengua extranjera cursada en el Bachillerato.

DIPLOMA DE BACHILLERATO INTERNACIONAL

- El Plan de Estudios se desarrolla para los alumnos durante 2 cursos escolares.

A Existe la posibilidad de ser cursado en centros de otros países europeos adheridos al programa en distintas lenguas.

B Reconocimiento español e internacional de los estudios cursados a través de la Organización de Bachillerato Internacional (I.B.O.).

TÍTULO DE BACHILLER EN LA MODALIDAD DE ARTES

De acuerdo con el artículo 50.2 de la Ley Orgánica 2/2006, de 3 de mayo, de Educación, el alumnado que finalice las enseñanzas profesionales de Música y Danza, obtendrá el título de Bachiller si supera las materias comunes de bachillerato, aunque no haya realizado el bachillerato de la modalidad de artes en su vía específica de música o danza.

MATERIAS COMUNES QUE HA DE CURSAR EL ALUMNO:

En el primer curso:

Ciencias para el mundo contemporáneo.
Educación física.
Filosofía y ciudadanía.
Lengua castellana y literatura I.
Lengua extranjera I.

En el segundo curso:

Historia de la filosofía.
Historia de España.
Lengua castellana y literatura II.
Lengua extranjera II.

CONVALIDACIONES

Los alumnos que cursen o hayan cursado en todo o parte las enseñanzas de Bachillerato y cursen o hayan cursado las enseñanzas profesionales de Música o de Danza, podrán solicitar convalidaciones entre las asignaturas de las enseñanzas profesionales de Música o Danza por aquellas materias de Bachillerato establecidas en el Real Decreto 242/2009, de 27 de febrero, por el que se establecen convalidaciones entre las enseñanzas profesionales de Música y de Danza y la ESO y el Bachillerato y que se recogen en su Anexo II y III.

ANEXO II

Convalidación de diversas materias de Bachillerato con determinadas asignaturas de las enseñanzas profesionales de Música

Materia de Bachillerato que se convalida

Análisis musical I.
Análisis musical II.

Anatomía aplicada.
Artes escénicas.
Cultura audiovisual.
Historia de la música y de la danza.
Historia del arte.
Lenguaje y práctica musical.
Literatura universal.

Asignatura con la que se convalida

2.º curso de Armonía.
1.º curso de Análisis o 1.º curso de Fundamentos de composición o 1.º curso de una asignatura de contenido análogo.
1.º y 2.º cursos de una asignatura de contenido análogo.
1.º y 2.º cursos de una asignatura de contenido análogo.
1.º y 2.º cursos de una asignatura de contenido análogo.
1.º y 2.º cursos de Historia de la música o de una asignatura de contenido análogo.
1.º y 2.º cursos de una asignatura de contenido análogo.
3.º curso de instrumento principal o voz.
1.º y 2.º cursos de una asignatura de contenido análogo.

ANEXO III

Convalidación de diversas materias de Bachillerato con determinadas asignaturas de las enseñanzas profesionales de Danza

Materia de Bachillerato que se convalida

Anatomía aplicada.

Artes escénicas.
Cultura audiovisual.
Historia de la música y de la danza.
Historia del arte.
Lenguaje y práctica musical.
Literatura universal.

Asignatura con la que se convalida

1.º y 2.º cursos de Anatomía aplicada a la danza o de una asignatura de contenido análogo.
1.º y 2.º cursos de una asignatura de contenido análogo.
1.º y 2.º cursos de una asignatura de contenido análogo.
1.º y 2.º cursos de Historia de la danza o de una asignatura de contenido análogo.
1.º y 2.º cursos de una asignatura de contenido análogo.
3.º curso de Música.
1.º y 2.º cursos de una asignatura de contenido análogo.

PRUEBAS DE ACCESO A LA UNIVERSIDAD DE ZARAGOZA.

1. Normativa que regula las actuales PAU

Real Decreto 1892/2008, de 14 de noviembre.

Real Decreto 558/2010, de 7 de mayo, por el que se modifica el Real Decreto 1892/2008.

Orden EDU/1434/2009, de 29 de mayo, por la que se actualizan los anexos del Real Decreto 1892/2008, de 14 de noviembre.

Orden EDU/3242/2010, de 9 de diciembre, por la que se determina el contenido de la fase específica de la prueba de acceso a la universidad que podrán realizar quienes estén en posesión de un título de técnico superior de formación profesional, de técnico superior de artes plásticas y diseño o de técnico deportivo superior y equivalentes.

2. Características generales

Se divide en dos fases:

1. **Fase general.** Es obligatoria y tiene validez indefinida. Está constituida por 4 ejercicios, de los que uno versa sobre una materia de modalidad elegida libremente por el estudiante.

2. **Fase específica.** Es voluntaria y su validez es de dos años. En esta fase el estudiante se podrá examinar de un máximo de 4 materias de modalidad que estén vinculadas con los estudios de grado que desee cursar (excepto de la que se examine en la fase general).

Superada la fase general ya se puede solicitar admisión en la Universidad, pero si se quiere subir la nota para la admisión en un grado concreto, se tendrá que aprobar en la fase específica alguna asignatura adscrita a la rama de conocimiento de ese grado.

PAU

Fase General (obligatoria)

- Lengua Castellana y Literatura
- Idioma extranjero
- Historia o Filosofía (a escoger una)
- Una materia de modalidad, a escoger

Fase Específica (voluntaria para subir nota)

Otras asignaturas de modalidad **diferentes** a la elegida en la fase general.

3. Detalle de la PAU

FASE GENERAL

- Todos los ejercicios se califican con una puntuación de 0 a 10 puntos.
- La calificación se obtiene a partir de la media aritmética de los 4 ejercicios.
- Se exige una nota mínima de 4 puntos en esta fase para que pueda ponderar con la nota media del expediente del bachillerato.
- No hay límite de convocatorias para la superación de la prueba.

Nota de acceso:

La nota de acceso resulta de la media ponderada entre el 40% de la calificación general de la PAU y el 60% de la nota media del expediente de bachillerato.

Para solicitar plaza en la universidad se requiere una nota de acceso igual o superior a 5 puntos, siempre que se haya obtenido un mínimo de 4 puntos en la fase general de la PAU.

La nota de acceso es suficiente para solicitar plaza en la Universidad, pero si se quiere mejorar la calificación habrá que realizar la fase específica.

FASE ESPECÍFICA [voluntaria para los estudiantes]

- Su finalidad es la de mejorar la nota de acceso, sumada a ésta, se puede alcanzar un máximo de 14 puntos.
- Se pueden obtener notas distintas para distintos grados.

Nota de admisión = nota de acceso + $a \cdot M1$ + $b \cdot M2$

a, b = parámetros de ponderación de las materias de la fase específica

$M1, M2$ = calificaciones de las dos materias de la fase específica que, multiplicadas por el parámetro de ponderación que corresponda, den una nota más alta para la admisión al grado correspondiente.

- En la fórmula anterior sólo se considerarán las asignaturas adscritas a la rama de conocimiento del grado que se solicite.

- Los parámetros de ponderación " a " y " b " son 0,1 ó 0,2, dependiendo del grado. De esta manera, cada uno de los dos exámenes voluntarios supondrá sumar hasta un punto a la nota final [si se aplica el parámetro 0,1] o hasta dos puntos, en el caso de que la Universidad haya señalado esa asignatura como prioritaria para acceder a un grado concreto [parámetro 0,2]. Para los grados de la Universidad de Zaragoza se recomienda consultar en este documento el "**cuadro de los parámetros de ponderación**".

- Una materia se considera aprobada con una nota mínima de 5. Las materias suspendidas en la fase específica no se tienen en cuenta.

- Las calificaciones obtenidas en las materias de la fase específica tienen una validez de 2 años.

4. Acceso y admisión para técnicos superiores

Quienes estén en posesión de los títulos de técnico superior de formación profesional, técnico superior de artes plásticas y diseño, o técnico deportivo superior podrán acceder sin necesidad de prueba a las enseñanzas universitarias oficiales de Grado.

NOTA DE ACCESO: Nota media del Ciclo formativo (NMC).

FASE ESPECÍFICA: voluntaria para los alumnos [para subir nota].

- En el caso de Grados que requieran concurrencia competitiva (plazas limitadas), los alumnos que posean el título de técnico superior de formación profesional, técnico superior de artes plásticas y diseño, o técnico deportivo, pueden presentarse a subir nota media la fase específica de la PAU.

- Se podrán examinar de un máximo de cuatro materias de modalidad de bachillerato que estén vinculadas con los estudios de grado que desee cursar.

- Para la nota de admisión de cada grado, se ponderan las notas de **las dos mejores** calificaciones (superiores al 5) si están **adscritas** a dichos grados.

- Ponderación por **0,1** o por **0,2** de acuerdo con los parámetros de ponderación recogidos en el cuadro adjunto.

NOTA DE ADMISIÓN = $NMC + a \cdot M1 + b \cdot M2$

NMC = nota media del ciclo formativo (cualquier Ciclo formativo de Grado Superior que se haya superado).

$M1, M2$ = las calificaciones de un máximo de dos ejercicios superados de la fase específica que proporcionen mejor nota de admisión.

a, b = parámetros de ponderación de 0,1 a 0,2 de los ejercicios de la fase específica establecida por las Universidades.

$M1$ y $M2$ ejercicios sobre las materias de Modalidad del Bachillerato y ligado a los Grados a los que se quiere acceder.

PARÁMETROS DE PONDERACIÓN PARA LA ADMISIÓN EN LOS CURSOS ACADÉMICOS 2011-2012 y 2012-2013 (PAUs 2012 y 2013)

En la universidad de Zaragoza, los parámetros de ponderación de las materias de la fase específica de la PAU para la admisión de las enseñanzas oficiales de grado en las que el número de solicitudes sea superior al de plazas ofertadas, que establece el artículo 14 de Real Decreto 1892/2008, de 14 de noviembre, "por el que se regulan las condiciones para el acceso a las enseñanzas universitarias oficiales de grado y los procedimientos de admisión a las universidades públicas españolas".

Mediante Acuerdo de 27 de mayo de 2010, del Consejo de Gobierno de la Universidad de Zaragoza, se aprueban los **parámetros de ponderación de las materias de la fase específica de la prueba de acceso a las enseñanzas universitarias oficiales de Grado para los procesos de admisión previstos a partir del curso 2012-2013**. Dichos parámetros se recogen seguidamente:

FORMACIÓN PROFESIONAL

La LOE define la Formación Profesional como el conjunto de acciones formativas que capacitan para el desempeño cualificado de las diversas profesiones, el acceso al empleo y la participación activa en la vida social, cultural y económica. Incluye las enseñanzas propias de la formación profesional inicial, las acciones de inserción y reinserción laboral de los trabajadores así como las orientadas a la formación continua de las empresas, que permitan la adquisición y actualización permanente de las competencias profesionales.

La estructura está constituida por Ciclos Formativos con una organización modular. La duración de cada Ciclo Formativo varía de 1.000 a 2.000 horas. Una parte de la formación se realiza obligatoriamente en empresas e instituciones (Módulo de Formación en Centros de Trabajo).

Q de CALIDAD. Certificación ISO 9001:2000

Algunos de los Centros que imparten enseñanzas de Formación Profesional poseen la Certificación ISO 9001:2000 de su Sistema de Gestión de la Calidad, con alcance a los ciclos de Formación Profesional. Esto garantiza una mejora continua en los aspectos organizativos y docentes del centro así como el uso de un lenguaje común con empresas que pueden ofrecer puestos de trabajo a sus alumnos.

Los Ciclos Formativos se ordenan en dos niveles:

- Ciclos Formativos de Grado Medio.
- Ciclos Formativos de Grado Superior.

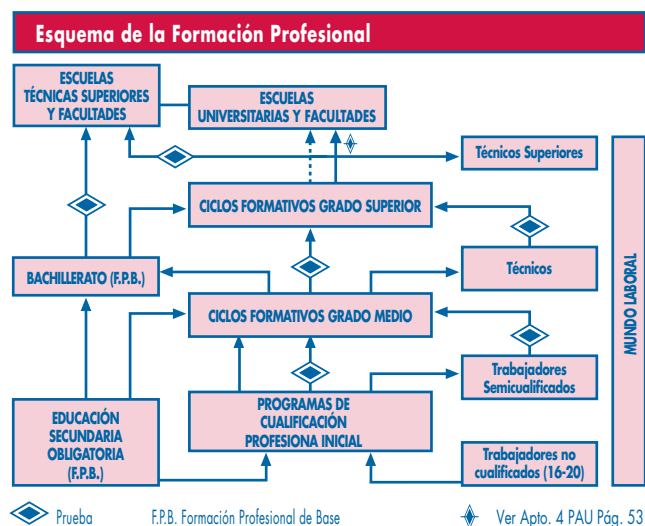

PROGRAMAS DE CUALIFICACIÓN PROFESIONAL INICIAL

El objetivo de los programas de cualificación profesional inicial es favorecer la inserción social, educativa y laboral de los alumnos, de forma que, alcancen competencias profesionales propias de una cualificación de nivel uno de la estructura actual del Catálogo Nacional de Cualificaciones Profesionales creado por la Ley 5/2002, de 19 de junio, de

las Cualificaciones y de la Formación Profesional, así como que tengan la posibilidad de una inserción sociolaboral satisfactoria y amplíen sus competencias básicas para proseguir estudios en las diferentes enseñanzas.

CONDICIONES DE ACCESO

Jóvenes mayores de dieciséis años, cumplidos antes del 31 de diciembre del año del inicio del programa, que no hayan obtenido el título de Graduado en Educación Secundaria Obligatoria. Excepcionalmente, y con el acuerdo de alumnos y padres o tutores, dicha edad podrá reducirse a quince años para aquellos que, una vez cursado segundo, no estén en condiciones de promocionar a tercero y hayan repetido ya una vez en la etapa.

ESTRUCTURA

Los programas de cualificación profesional inicial incluirán tres tipos de módulos:

- Módulos específicos que desarrollarán las competencias del perfil profesional y que, en su caso, contemplarán una fase de prácticas en los centros de trabajo, respetando las exigencias derivadas del Sistema Nacional de Cualificaciones Profesionales y Formación Profesional.
- Módulos formativos de carácter general, que amplíen competencias básicas y favorezcan la transición desde el sistema educativo al mundo laboral.
- Módulos de carácter voluntario para los alumnos, que conduzcan a la obtención del título de Graduado en Educación Secundaria Obligatoria.

Los alumnos que superen los módulos obligatorios de estos programas obtendrán una certificación académica expedida por la Administración educativa. Esta certificación tendrá efectos de acreditación de las competencias profesionales adquiridas en relación con el Sistema Nacional de Cualificaciones y Formación Profesional.

Los módulos conducentes a la obtención del título de Graduado en Educación Secundaria Obligatoria tendrán carácter voluntario, salvo para el alumnado que haya accedido de forma excepcional con 15 años, se organizarán en torno a tres ámbitos: ámbito de comunicación, ámbito social y ámbito científico-tecnológico.

ALTERNATIVAS AL FINALIZAR ESTOS ESTUDIOS

Acceso al mercado laboral, en busca de empleo o autoempleo.

Los alumnos que no obtengan el título de Graduado en Educación Secundaria Obligatoria, pueden realizar una prueba de acceso y continuar estudiando un Ciclo Formativo de Grado Medio. Aquellos alumnos que obtengan el título de Graduado en Educación Secundaria Obligatoria pueden acceder directamente a un Ciclo Formativo de Grado Medio o al Bachillerato.

CONDICIONES DE ACCESO

CICLOS FORMATIVOS DE GRADO MEDIO

ACCESO DIRECTO:

- Tienen acceso los que tengan el título de Graduado en Educación Secundaria Obligatoria, quienes estén en posesión del título de FP1 y quienes tengan aprobados los cursos primero y segundo de BUP.

ACCESO MEDIANTE PRUEBA:

- Podrán presentarse a la prueba de acceso de Grado Medio todos los aspirantes que carezcan de los requisitos académicos que permiten el acceso directo a los Ciclos Formativos de Grado Medio de Formación Profesional y que tengan, como mínimo, 17 años cumplidos en el año natural de realización de la prueba.

- **Estructura de la prueba y contenidos de referencia** La prueba de acceso de grado medio constará de tres partes:

a) Parte Socio-Lingüística: versará sobre la competencia en comunicación lingüística y sobre la competencia social y ciudadana, siendo sus materias de referencia Lengua castellana y literatura y Ciencias Sociales, Geografía e Historia.

b) Parte Matemática: versará sobre la competencia matemática y será la materia de Matemáticas su referente.

c) Parte Científico-Técnica: versará sobre la competencia básica en el conocimiento y la interacción con el mundo físico, siendo sus materias de referencia Ciencias de la naturaleza y Tecnología.

• Exenciones de partes de la prueba

En la prueba de acceso de Grado Medio se contemplan las siguientes exenciones:

a) Exención de la parte Científico-Técnica para quienes acrediten alguna de las siguientes circunstancias:

- Haber superado los módulos obligatorios de un Programa de Cualificación Profesional Inicial.
- Estar en posesión de un Certificado de Profesionalidad emitido por la Administración Laboral conforme al Real Decreto 34/2008, de 18 de enero, por el que se regulan los certificados de profesionalidad.
- Tener una experiencia laboral de al menos el equivalente a un año con jornada completa.
- Haber realizado un Programa de Garantía Social (LOGSE) con un aprovechamiento satisfactorio en todas las Áreas del Programa.

b) Exención de la parte Socio-Lingüística para quienes acrediten alguna de las siguientes circunstancias:

- Haber superado el ámbito de comunicación y el ámbito Social de los módulos voluntarios de un Programa de Cualificación Profesional Inicial.
- Haber superado el ámbito de Comunicación y el ámbito Social, ambos del segundo nivel de la Educación Secundaria para personas adultas.

c) Exención de las partes Matemática y Científico-Técnica para quienes acrediten alguna de las siguientes circunstancias:

- Haber superado el ámbito Científico-tecnológico de los módulos voluntarios de un Programa de Cualificación Profesional Inicial.
- Haber superado el ámbito Científico-tecnológico del segundo nivel de la Educación Secundaria para personas adultas.

INSCRIPCIÓN A PRUEBAS DE ACCESO: Del 1 al 15 de abril - EXÁMENES: El 22 y 23 de junio

Real Decreto 1538/2006, de 15 de diciembre, por el que se establece la ordenación general de la Formación Profesional del Sistema Educativo (BOE 3 de enero de 2007).

TITULACIÓN

Una vez finalizados los estudios de un Ciclo Formativo de Grado Medio, se obtendrá la titulación de Técnico en la modalidad correspondiente.

FAMILIA PROFESIONAL: ACTIVIDADES FÍSICAS Y DEPORTIVAS

CONDUCCIÓN EN ACTIVIDADES FÍSICO-DEPORTIVAS EN EL MEDIO NATURAL (AFD201)

Duración: 1.400 horas

Código módulo	Módulos Profesionales	Horas	Distribución horaria Horas/Semana	
			1.º	2.º
01	DESPLAZAMIENTO, ESTANCIA Y SEGURIDAD EN EL MEDIO TERRESTRE	180	6	
02	CONDUCCIÓN DE GRUPOS A CABALLO Y CUIDADOS EQUINOS BÁSICOS	180	6	
03	CONDUCCIÓN DE GRUPOS EN BICICLETAS	135	4	
04	FUNDAMENTOS BIOLÓGICOS, SALUD Y PRIMEROS AUXILIOS	90	3	
05	ADMINISTRACIÓN, GESTIÓN Y COMERCIALIZACIÓN EN LA PEQUEÑA EMPRESA	95	3	
06	ACTIVIDADES FÍSICAS PARA PERSONAS CON DISCAPACIDADES	30	1	
07	DINÁMICA DE GRUPOS	45	1	
08	FORMACIÓN Y ORIENTACIÓN LABORAL	65	2	
09	FORMACIÓN EN CENTROS DE TRABAJO	440		1.º TRIM.
10	HORAS A DISPOSICIÓN DEL CENTRO	140	4	

Puestos de trabajo más relevantes: Acompañador de montaña. Guía de turismo ecuestre. Guía de itinerarios en bicicleta. Coordinador de actividades de conducción/guía en empresas turísticas o entidades públicas o privadas de actividades en la naturaleza. Promotor de actividades de conducción/guía en clubs o asociaciones.

FAMILIA PROFESIONAL: ADMINISTRACIÓN Y GESTIÓN

GESTIÓN ADMINISTRATIVA (ADG201)

Duración: 2.000 horas

Código módulo	Módulos Profesionales	Horas	Distribución horaria Horas/Semana	
			1.º	2.º
0437	COMUNICACIÓN EMPRESARIAL Y ATENCIÓN AL CLIENTE	160	5	
0438	OPERACIONES ADMINISTRATIVAS DE COMPRA-VENTA	160	5	
0439	EMPRESA Y ADMINISTRACIÓN	105		5
0440	TRATAMIENTO INFORMÁTICO DE LA INFORMACIÓN	320	10	
0441	TÉCNICA CONTABLE	160	5	
0442	OPERACIONES ADMINISTRATIVAS DE RECURSOS HUMANOS	126		6
0443	TRATAMIENTO DE LA DOCUMENTACIÓN CONTABLE	105		5
0444	INGLÉS	106	2	2
0446	EMPRESA EN EL AULA	147		7
0448	OPERACIONES AUXILIARES DE GESTIÓN DE TESORERÍA	105		5
0449	FORMACIÓN Y ORIENTACIÓN LABORAL	96	3	
0451	FORMACIÓN EN CENTROS DE TRABAJO	410		3.º TRIM.

Puestos de trabajo más relevantes: Auxiliar administrativo. Ayudante de oficina. Auxiliar administrativo de cobros y pagos. Administrativo comercial. Auxiliar administrativo de gestión de personal. Auxiliar administrativo de las administraciones públicas. Recepcionista. Empleado de atención al cliente. Empleado de tesorería. Empleado de medios de pago.

FAMILIA PROFESIONAL: AGRARIA

PRODUCCIÓN AGROPECUARIA (AGA201)

Duración: 2.000 horas

Código módulo	Módulos Profesionales	Horas*	Distribución horaria Horas/Semana	
			1.º	2.º
0404	FUNDAMENTOS AGRONÓMICOS	224	7	
0405	FUNDAMENTOS ZOOTÉCNICOS	160	5	
0475	IMPLANTACIÓN DE CULTIVOS	147		7
0407	TALLER Y EQUIPO DE TRACCIÓN	160	5	
0408	INFRAESTRUCTURAS E INSTALACIONES AGRÍCOLAS	84		4
0409	PRINCIPIOS DE SANIDAD VEGETAL	96	3	
0476	PRODUCCIÓN AGRÍCOLA	224	7	
0477	PRODUCCIÓN DE LECHE, HUEVOS Y ANIMALES PARA VIDA	105		5
0478	PRODUCCIÓN DE CARNE Y OTRAS PRODUCCIONES GANADERAS	126		6
0479	CONTROL FITOSANITARIO	105		5
0480	FORMACIÓN Y ORIENTACIÓN LABORAL	96	3	
0481	EMPRESA E INICIATIVA EMPRENDEDORA	63		3
0482	FORMACIÓN EN CENTROS DE TRABAJO	410		

Puestos de trabajo más relevantes: Trabajador cualificado por cuenta ajena en cultivos y ganadería. Trabajador cualificado por cuenta propia en cultivos y ganadería. Agricultor. Horticultor. Fruticultor. Floricultor. Criador de ganado. Avicultor. Apicultor. Productor de leche. Productor de huevos. Operador de maquinaria agrícola y ganadera.

*Horas totales pendientes de la publicación por la Comunidad Autónoma.

JARDINERÍA Y FLORISTERÍA (AGA204) *DISTRIBUCIÓN HORARIA PENDIENTE DE PUBLICACIÓN

Duración: 2.000 horas

Código módulo	Módulos Profesionales	Horas*	Distribución horaria Horas/Semana	
			1.º	2.º
0404	FUNDAMENTOS AGRONÓMICOS			
0407	TALLER Y EQUIPOS DE TRACCIÓN			
0408	INFRAESTRUCTURAS E INSTALACIONES AGRÍCOLAS			
0409	PRINCIPIOS DE SANIDAD VEGETAL			
0479	CONTROL FITOSANITARIO			
0576	IMPLANTACIÓN DE JARDINES Y ZONAS VERDES			
0577	MANTENIMIENTO Y MEJORA DE JARDINES Y ZONAS VERDES			
0578	PRODUCCIÓN DE PLANTAS Y TEPE EN VIVERO			
0579	COMPOSICIONES FLORALES Y CON PLANTAS			
0580	ESTABLECIMIENTOS DE FLORISTERÍA			
0581	TÉCNICAS DE VENTA EN JARDINERÍA Y FLORISTERÍA			
0582	FORMACIÓN Y ORIENTACIÓN LABORAL			
0583	EMPRESA E INICIATIVA EMPRENDEDORA			
0584	FORMACIÓN EN CENTROS DE TRABAJO			

Puestos de trabajo más relevantes: Jardinero, en general. Jardinero cuidador de campos de deporte. Trabajador de parques urbanos, jardines históricos y botánicos. Trabajador cualificado en la instalación de jardines y zonas verdes. Trabajador cualificado en mantenimiento y mejora de jardines y zonas verdes. Viverista. Trabajador en viveros, en general. Trabajador cualificado en propagación de plantas en viveros. Trabajador cualificado en cultivo de plantas en viveros. Trabajador especialista en recolección de semillas y frutos en altura. Trabajador cualificado en producción de semillas. Injertador. Trabajador cualificado en viveros. Florista por cuenta propia o ajena. Oficial de floristería. Vendedor de floristería.

TRABAJOS FORESTALES DE CONSERVACIÓN DEL MEDIO NATURAL (ACA205)

Duración: 2.000 horas

Código módulo	Módulos Profesionales	Horas	Distribución horaria Horas/Semana	
			1.º	2.º
01	PRODUCCIÓN DE PLANTAS.	220	7	
02	AGROTECNOLOGÍA	220	7	
03	MECANIZACIÓN AGRARIA	210	7	
04	APROVECHAMIENTOS FORESTALES	200	6	
05	APROVECHAMIENTOS CINEGÉTICOS Y PISCÍCOLAS	110	3	
06	CONSERVACIÓN Y DEFENSA DE LAS MASAS FORESTALES	225		10
07	ORGANIZACIÓN Y GESTIÓN DE UNA EXPLOTACIÓN AGRARIA FAMILIAR	110		5
08	INSTALACIONES AGRARIAS	110		5
09	ACTIVIDADES DE USO PÚBLICO EN ESPACIOS NATURALES	85		4
10	RELACIONES CON EL EQUIPO DE TRABAJO	65		3
11	FORMACIÓN Y ORIENTACIÓN LABORAL	65		3
12	FORMACIÓN CENTROS DE TRABAJO	380		3.º TRIM.

Puestos de trabajo más relevantes: Motoserrista/desbrozador. Maquinista forestal, tractorista, selvicultor, repoblador, viverista, descorchador, resinero, bombero forestal, colaborador de espacios cinegéticos y piscifactorías, agente forestal (espacios naturales, parques naturales, parques nacionales, agentes del medio ambiente, colaborador en centros de interpretación de la naturaleza, de turismo rural y de educación ambiental, guía de la naturaleza.

FAMILIA PROFESIONAL: ARTES GRÁFICAS

IMPRESIÓN EN ARTES GRÁFICAS (ARG202)

Duración: 1.400 horas

Código módulo	Módulos Profesionales	Horas	Distribución horaria Horas/Semana	
			1.º	2.º
01	MONTAJE Y OBTENCIÓN DE LA FORMA IMPRESORA	95	3	
02	MATERIAS PRIMAS EN ARTES GRÁFICAS	150	4	
03	PROCESOS DE IMPRESIÓN EN OFFSET	285	10	
04	PROCESOS DE IMPRESIÓN EN TINTAS LÍQUIDAS	150	5	
05	PROCESOS DE ARTES GRÁFICAS	150	4	
06	SEGURIDAD EN LAS INDUSTRIAS DE ARTES GRÁFICAS	65	2	
07	FORMACIÓN Y ORIENTACIÓN LABORAL	65	2	
08	FORMACIÓN EN CENTROS DE TRABAJO	440		1.º TRIM.

Puestos de trabajo más relevantes: Técnico de impresión. Impresor de huecograbado. Impresor en offset. Impresor en flexografía. Impresión en serigrafía. Maquinista de hueco-grabado, offset, flexografía y serigrafía.

PREIMPRESIÓN EN ARTES GRÁFICAS (ARG203)

Duración: 2.000 horas

Código módulo	Módulos Profesionales	Horas	Distribución horaria Horas/Semana	
			1.º	2.º
01	TRATAMIENTO DE IMÁGENES	440	14	
02	TRATAMIENTO DE TEXTOS	220	8	
03	MATERIAS PRIMAS EN ARTES GRÁFICAS	150	4	
04	PROCESOS DE ARTES GRÁFICAS	150	4	
05	ENSAMBLADO Y FILMADO DE TEXTO E IMÁGENES	340		15
06	MONTAJE Y OBTENCIÓN DE LA FORMA IMPRESORA	95		5
07	ADMINISTRACIÓN, GESTIÓN Y COMERCIALIZACIÓN EN LA PEQUEÑA EMPRESA	95		4
08	RELACIONES EN EL EQUIPO DE TRABAJO	65		3
09	FORMACIÓN Y ORIENTACIÓN LABORAL	65		3
10	FORMACIÓN EN CENTROS DE TRABAJO	380		3.º TRIM.

Puestos de trabajo más relevantes: Teclista corrector-compaginador. Técnico de tratamiento de textos. Corrector tipográfico. Fotógrafos. Preparador de imágenes. Escanista. Técnico de tratamiento de imágenes. Trazador-montador. Huecograbadores. Tiradores de pruebas. Pasadores de pantallas de serigrafía. Pasadores de gomas o cauchos de flexografía.

FAMILIA PROFESIONAL: COMERCIO Y MARKETING

COMERCIO (COM201)

Duración: 1.400 horas

Código módulo	Módulos Profesionales	Horas	Distribución horaria Horas/Semana	
			1.º	2.º
01	ANIMACIÓN DEL PUNTO DE VENTA	160	5	
02	OPERACIONES DE VENTA	160	5	
03	OPERACIONES DE ALMACENAJE	130	4	
04	ADMINISTRACIÓN Y GESTIÓN DE UN PEQUEÑO ESTABLECIMIENTO COMERCIAL	130	4	
05	APLICACIONES INFORMÁTICAS DE PROPÓSITO GENERAL	130	4	
06	LENGUA EXTRANJERA O DE LA COMUNIDAD AUTÓNOMA	120	4	
07	FORMACIÓN Y ORIENTACIÓN LABORAL	65	2	
08	RELACIONES EN EL EQUIPO DE TRABAJO	65	2	
09	FORMACIÓN CENTROS DE TRABAJO	440		1.º TRIM.

Puestos de trabajo más relevantes: Comerciante. Empleado de reposición, dependiente en general y de oficio, encargado de tienda, vendedor técnico, representante comercial, jefe de caja, empleado de atención al cliente, almacenista, empleado de agencias comerciales.

FAMILIA PROFESIONAL: EDIFICACIÓN Y OBRA CIVIL

ACABADOS DE CONSTRUCCIÓN (EOC201)

Duración: 2.000 horas

Código módulo	Módulos Profesionales	Horas	Distribución horaria Horas/Semana	
			1.º	2.º
01	SOLADOS Y ALICATADOS	380	12	
02	ORGANIZACIÓN DE LOS TRABAJOS DE ACABADOS DE CONSTRUCCIÓN	325	10	
03	PANELES PREFABRICADOS	160	5	
04	ADMINISTRACIÓN, GESTIÓN Y COMERCIALIZACIÓN EN LA PEQUEÑA EMPRESA	95	3	
05	REVESTIMIENTOS CONTINUOS CONGLOMERADOS	200		9
06	PINTURAS Y BARNICES	175		8
07	REVESTIMIENTOS EN LÁMINAS	110		5
08	SEGURIDAD EN LA CONSTRUCCIÓN	110		5
09	FORMACIÓN Y ORIENTACIÓN LABORAL	65		3
10	FORMACIÓN EN CENTROS DE TRABAJO	380		3.º TRIM.

Puestos de trabajo más relevantes: Capataz de obra. Técnico de seguridad e higiene. Solador. Alicatador. Pavimentador. Enlucidor. Escayolista. Revocador. Pintor. Enmoquetador. Instalador suelos industriales. Instalador pavimentos sintéticos. Techador en materiales sintéticos, metal y aglomerados. Cristalero. Instalador de suelos técnicos. Instalador de placas en techo. Montador de andamios. Empapelador.

FAMILIA PROFESIONAL: ELECTRICIDAD Y ELECTRÓNICA

EQUIPOS ELECTRÓNICOS DE CONSUMO (ELE201)

Duración: 2.000 horas

Código módulo	Módulos Profesionales	Horas	Distribución horaria Horas/Semana	
			1.º	2.º
01	ELECTRÓNICA GENERAL	250	8	
02	ELECTRÓNICA DIGITAL Y MICROPROGRAMABLE	250	8	
03	SISTEMAS ELECTRÓNICOS DE INFORMACIÓN	130	4	
04	INSTALACIONES BÁSICAS	130	4	
05	RELACIONES EN EL EQUIPO DE TRABAJO	65	2	
06	CALIDAD	65	2	
07	FORMACIÓN Y ORIENTACIÓN LABORAL	65	2	
08	EQUIPOS DE IMAGEN.	200		9
09	EQUIPOS MICROINFORMÁTICOS Y TERMINALES DE TELECOMUNICACIÓN	200		9
10	EQUIPOS DE SONIDO	175		8
11	ADMINISTRACIÓN, GESTIÓN Y COMERCIALIZACIÓN EN LA PEQUEÑA EMPRESA	90		4
12	FORMACIÓN CENTROS DE TRABAJO	380		3.º TRIM.

Puestos de trabajo más relevantes: Técnico reparador: de equipos de sonido, de receptores de radio, TV y equipos afín. Técnico: en instalaciones de sonido, ordenadores y equipos auxiliares, antena de radio y TV Instalador, montador de equipos telefónicos y telemáticos. Reparador de: instalaciones telefónicas y electrodomésticos.

INSTALACIONES ELÉCTRICAS Y AUTOMÁTICAS (ELE202)

Duración: 2.000 horas

Código módulo	Módulos Profesionales	Horas	Distribución horaria Horas/Semana	
			1.º	2.º
0232	AUTOMATISMOS INDUSTRIALES	288	9	
0233	ELECTRÓNICA	63		3
0234	ELECTROTECNIA	224	7	
0235	INSTALACIONES ELÉCTRICAS INTERIORES	288	9	
0236	INSTALACIONES DE DISTRIBUCIÓN	147		7
0237	INFRAESTRUCTURAS COMUNES DE TELECOMUNICACIÓN EN VIVIENDAS Y EDIFICIOS	126		6
0238	INSTALACIONES DOMÓTICAS	126		6
0239	INSTALACIONES SOLARES FOTOVOLTAICAS	64	2	
0240	MÁQUINAS ELÉCTRICAS	105		5
0241	FORMACIÓN Y ORIENTACIÓN LABORAL	96	3	
0242	EMPRESA E INICIATIVA EMPRENDEDORA	63		3
0243	FORMACIÓN EN CENTROS DE TRABAJO	410		3.º TRIM.

Puestos de trabajo más relevantes: Instalador-mantenedor electricista. Electricista de construcción. Electricista industrial. Electricista de mantenimiento. Instalador-mantenedor de sistemas domóticos. Instalador-mantenedor de antenas. Instalador de telecomunicaciones en edificios de viviendas. Instalador-mantenedor de equipos e instalaciones telefónicas. Montador de instalaciones de energía solar fotovoltaica

INSTALACIONES DE TELECOMUNICACIONES (ELE203)

Duración: 2.000 horas

Código módulo	Módulos Profesionales	Horas	Distribución horaria Horas/Semana	
			1.º	2.º
0237	INFRAESTRUCTURAS COMUNES DE TELECOMUNICACIÓN EN VIVIENDAS Y EDIFICIOS	128	4	
0238	INSTALACIONES DOMÓTICAS	126		6
0359	ELECTRÓNICA APLICADA	192	6	
0360	EQUIPOS MICROINFORMÁTICOS	128	4	
0361	INFRAESTRUCTURAS DE REDES DE DATOS Y SISTEMAS DE TELEFONÍA	224	7	
0362	INSTALACIONES ELÉCTRICAS BÁSICAS	192	6	
0363	INSTALACIONES DE MEGAFONÍA Y SONORIZACIÓN	147		7
0364	CIRCUITO CERRADO DE TELEVISIÓN Y SEGURIDAD ELECTRÓNICA	147		7
0365	INSTALACIONES DE RADIOCOMUNICACIONES	147		7
0366	FORMACIÓN Y ORIENTACIÓN LABORAL	96	3	
0367	EMPRESA E INICIATIVA EMPRENDEDORA	63		3
0368	FORMACIÓN EN CENTROS DE TRABAJO	410		

Puestos de trabajo más relevantes: Instalador de telecomunicaciones en edificios de viviendas. Instalador de antenas. Instalador de sistemas de seguridad. Técnico en redes locales y telemática. Técnico en instalación y mantenimiento de redes locales. Instalador de telefonía. Instalador-montador de equipos telefónicos y telemáticos. Técnico en instalaciones de sonido. Instalador de megafonía. Instalador-mantenedor de sistemas domóticos. Técnico instalador-mantenedor de equipos informáticos. Técnico en montaje y mantenimiento de sistemas de radiodifusión.

FAMILIA PROFESIONAL: FABRICACIÓN MECÁNICA**MECANIZADO (FME202)****Duración: 2.000 horas**

Código módulo	Módulos Profesionales	Horas	Distribución horaria		Horas/Semana
			1.º	2.º	
0001	PROCESOS DE MECANIZADO	160	5		
0002	MECANIZADO POR CONTROL NUMÉRICO	273			13
0003	FABRICACIÓN POR ABRASIÓN, ELECTROEROSIÓN, CORTE Y CONFORMADO, Y POR PROCESOS ESPECIALES	192	6		
0004	FABRICACIÓN POR ARRANQUE DE VIRUTA	384	12		
0005	SISTEMAS AUTOMATIZADOS	168			8
0006	METROLOGÍA Y ENSAYOS	126			6
0007	INTERPRETACIÓN GRÁFICA	128	4		
0008	FORMACIÓN Y ORIENTACIÓN LABORAL	96	3		
0009	EMPRESA E INICIATIVA EMPRENDEDORA	63			3
0010	FORMACIÓN EN CENTROS DE TRABAJO	370			3.º TRIM.
A001	PROYECTO DE MECANIZADO	40			

Puestos de trabajo más relevantes: Ajustador operario de máquinas herramientas. Pulidor de metales y afilador de herramientas. Operador de máquinas para trabajar metales. Operador de máquinas herramientas. Operador de robots industriales. Trabajadores de la fabricación de herramientas, mecánicos y ajustadores, modelistas, matriceros y asimilados. Tornero, fresador y mandrinador. Operador de Máquinas Herramientas con Control Numérico. Operador de prensa mecánica de metales.

SOLDADURA Y CALDERERÍA (FME203)**Duración: 2.000 horas**

Código módulo	Módulos Profesionales	Horas	Distribución horaria		Horas/Semana
			1.º	2.º	
0007	INTERPRETACIÓN GRÁFICA	128	4		
0091	TRAZADO, CORTE Y CONFORMADO	256	8		
0092	MECANIZADO	192	6		
0093	SOLDADURA EN ATMÓSFERA NATURAL	288	9		
0094	SOLDADURA EN ATMÓSFERA PROTEGIDA	252			12
0095	MONTAJE	189			9
0006	METROLOGÍA Y ENSAYOS	126			6
0096	FORMACIÓN Y ORIENTACIÓN LABORAL	96	3		
0097	EMPRESA E INICIATIVA EMPRENDEDORA	63			3
0098	FORMACIÓN EN CENTROS DE TRABAJO	410			3.º TRIM.

Puestos de trabajo más relevantes: Soldadores y oxiacortadores. Operadores de proyección térmica. Chapistas y caldereros. Montadores de estructuras metálicas. Carpintero metálico. Tubero industrial de industria pesada.

FAMILIA PROFESIONAL: HOSTELERÍA Y TURISMO**COCINA Y GASTRONOMÍA (HOT201)****Duración: 2.000 horas**

Código módulo	Módulos Profesionales	Horas	Distribución horaria		Horas/Semana
			1.º	2.º	
0045	OFERTAS GASTRONÓMICAS	84			4
0046	PREELABORACIÓN Y CONSERVACIÓN DE ALIMENTOS	256	8		
0047	TÉCNICAS CULINARIAS	256	8		
0026	PROCESOS BÁSICOS DE PASTERÍA Y REPOSTERÍA	224	7		
0048	PRODUCTOS CULINARIOS	315			15
0028	POSTRES EN RESTAURACIÓN	126			6
0031	SEGURIDAD E HIGIENE EN LA MANIPULACIÓN DE ALIMENTOS	64	2		
0049	FORMACIÓN Y ORIENTACIÓN LABORAL	96	3		
0050	EMPRESA E INICIATIVA EMPRENDEDORA	63			3
0051	FORMACIÓN EN CENTROS DE TRABAJO	410			3.º TRIM.
A004	LENGUA EXTRANJERA DEL ENTORNO PROFESIONAL: INGLÉS Y FRANCÉS	108	2		2

Puestos de trabajo más relevantes: Cocinero. Jefe de partida. Empleado de economato de unidades de producción y servicio de alimentos y bebidas.

SERVICIOS EN RESTAURACIÓN (HOT203)**Duración: 2.000 horas**

Código módulo	Módulos Profesionales	Horas	Distribución horaria		Horas/Semana
			1.º	2.º	
0150	OPERACIONES BÁSICAS EN BAR-CAFETERÍA	288	9		
0151	OPERACIONES BÁSICAS EN RESTAURANTE	320	10		
0152	SERVICIOS EN BAR-CAFETERÍA	126			6
0153	SERVICIOS EN RESTAURANTE Y EVENTOS ESPECIALES	210			10
0154	EL VINO Y SU SERVICIO	84			4
0045	OFERTAS GASTRONÓMICAS	84			4
0155	TÉCNICAS DE COMUNICACIÓN EN RESTAURACIÓN	96	3		
0031	SEGURIDAD E HIGIENE EN LA MANIPULACIÓN DE ALIMENTOS	64	2		
0156	INGLÉS	159	3		3
0157	FORMACIÓN Y ORIENTACIÓN LABORAL	96	3		
0158	EMPRESA E INICIATIVA EMPRENDEDORA	63			3
0159	FORMACIÓN EN CENTROS DE TRABAJO	410			3.º TRIM.

Puestos de trabajo más relevantes: Camarero de bar-cafetería o restaurante. Jefe de rango. Empleado de economato de unidades de producción y servicio de alimentos y bebidas. Barman. Ayudante de sumiller. Auxiliar de servicios en medios de transporte.

FAMILIA PROFESIONAL: IMAGEN PERSONAL

ESTÉTICA PERSONAL DECORATIVA (IMP202)

Duración: 1.400 horas

Código módulo	Módulos Profesionales	Horas	Distribución horaria Horas/Semana	
			1.º	2.º
01	MAQUILLAJE	235	7	
02	ANATOMÍA Y FISIOLÓGIA HUMANAS BÁSICAS	120	4	
03	TÉCNICAS DE HIGIENE FACIAL Y CORPORAL	95	3	
04	ESCULTURA DE UÑAS Y ESTÉTICA DE MANOS Y PIES	95	3	
05	PROMOCIÓN Y VENTA DE PRODUCTOS Y SERVICIOS EN EL ÁMBITO DE LA ESTÉTICA PERSONAL	95	3	
06	ADMINISTRACIÓN, GESTIÓN Y COMERCIALIZACIÓN EN LA PEQUEÑA EMPRESA	95	3	
07	COSMETOLOGÍA APLICADA A LA ESTÉTICA PERSONAL DECORATIVA	95	3	
08	DEPILACIÓN MECÁNICA Y TÉCNICAS COMPLEMENTARIAS	65	2	
09	FORMACIÓN Y ORIENTACIÓN LABORAL	65	2	
10	FORMACIÓN EN CENTROS DE TRABAJO	440		1.º TRIM.

Puestos de trabajo más relevantes: Estética, maquillador, representante de laboratorios y firmas comerciales, especialista en prótesis de uñas, manicura, consejero de belleza.

PELUQUERÍA (IMP203)

Duración: 2.000 horas

Código módulo	Módulos Profesionales	Horas	Distribución horaria Horas/Semana	
			1.º	2.º
01	CAMBIOS DE FORMA EN EL CABELLO	230	7	
02	PEINADOS, ACABADOS Y RECOGIDOS	230	7	
03	COSMETOLOGÍA APLICADA A LA PELUQUERÍA	180	6	
04	DIRECCIÓN TÉCNICO-ARTÍSTICA	130	4	
05	ANATOMÍA Y FISIOLÓGIA HUMANAS BÁSICAS	120	4	
06	HIGIENE, DESINFECCIÓN Y ESTERILIZACIÓN APLICADAS A PELUQUERÍA	60	2	
07	CAMBIOS DE COLOR EN EL CABELLO	180		8
08	CORTE DEL CABELLO Y TÉCNICAS COMPLEMENTARIAS	180		8
09	ADMINISTRACIÓN, GESTIÓN Y COMERCIALIZACIÓN EN LA PEQUEÑA EMPRESA	95		4
10	TRATAMIENTOS CAPILARES	90		4
11	FORMACIÓN Y ORIENTACIÓN LABORAL	65		3
12	TÉCNICAS BÁSICAS DE MANICURA Y PEDICURA	60		3
13	FORMACIÓN CENTROS DE TRABAJO	380		3.º TRIM.

Puestos de trabajo más relevantes: Director técnico artístico de salones de peluquería, estilista, peluquero, manicura, barbero.

FAMILIA PROFESIONAL: IMAGEN Y SONIDO

LABORATORIO DE IMAGEN (CIS201)

Duración: 1.400 horas

Código módulo	Módulos Profesionales	Horas	Distribución horaria Horas/Semana	
			1.º	2.º
01	REVELADO DE SOPORTES FOTOSENSIBLES	120	4	-
02	POSITIVADO, AMPLIACIÓN Y ACABADOS	120	4	-
03	TRATAMIENTO DE IMÁGENES FOTOGRÁFICAS POR PROCEDIMIENTOS DIGITALES	190	6	-
04	ADMINISTRACIÓN, GESTIÓN Y COMERCIALIZACIÓN EN LA PEQUEÑA EMPRESA	95	3	-
05	PROCESOS DE IMAGEN FOTOGRÁFICA	125	4	-
06	TECNOLOGÍAS DE LA INFORMACIÓN Y DE LA COMUNICACIÓN APLICADAS AL LABORATORIO DE IMAGEN	105	3	-
07	FORMACIÓN Y ORIENTACIÓN LABORAL	65	2	-
08	FORMACIÓN EN CENTROS DE TRABAJO	440	-	1.º TRIM.
	HORAS A DISPOSICIÓN DEL CENTRO	140	4	-

Puestos de trabajo más relevantes: Técnico de procesado de: soportes fotosensibles en color y blanco y negro, de positivado en color en blanco y negro y ampliación, de tratamiento de imágenes, de laboratorio de imágenes y de etalonaje.

FAMILIA PROFESIONAL: INDUSTRIAS ALIMENTARIAS**ELABORACIÓN DE PRODUCTOS ALIMENTICIOS (INA201)****Duración: 2.000 horas**

Código módulo	Módulos Profesionales	Horas	Distribución horaria Horas/Semana	
			1.º	2.º
0141	MATERIAS PRIMAS EN LA INDUSTRIA ALIMENTARIA.	160	5	
0142	OPERACIONES DE ACONDICIONADO DE MATERIAS PRIMAS.	192	6	
0143	TRATAMIENTOS DE TRANSFORMACIÓN Y CONSERVACIÓN.	256	8	
0144	PROCESADO DE PRODUCTOS ALIMENTARIOS.	336		16
0116	PRINCIPIOS DE MANTENIMIENTO ELECTROMECHANICO.	105		5
0145	PROCESOS TECNOLOGICOS EN LA INDUSTRIA ALIMENTARIA.	63		3
0146	VENTA Y COMERCIALIZACIÓN DE PRODUCTOS ALIMENTARIOS	63		3
0030	OPERACIONES Y CONTROL DE ALMACÉN EN LA INDUSTRIA ALIMENTARIA.	64	2	
0031	SEGURIDAD E HIGIENE EN LA MANIPULACIÓN DE ALIMENTOS	96	3	
0147	FORMACIÓN Y ORIENTACIÓN LABORAL.	63		3
0148	EMPRESA E INICIATIVA EMPRENDEDORA.	410		
0149	FORMACIÓN EN CENTROS DE TRABAJO.	40		

Puestos de trabajo más relevantes: Elaborador de productos alimenticios. Operador de máquinas y equipos para el tratamiento y elaboración de productos alimenticios. Operador y controlador de líneas de envasado y embalaje. Recepcionista y almacenero. Acopiador de materias primas y materiales a las líneas de producción. Dosificador. Supervisor de línea.

ACEITES DE OLIVA Y VINOS (INA204)**Duración: 2.000 horas**

Código módulo	Módulos Profesionales	Horas	Distribución horaria Horas/Semana	
			1.º	2.º
0316	MATERIAS PRIMAS Y PRODUCTOS EN LA INDUSTRIA OLEÍCOLA, VINÍCOLA Y DE OTRAS BEBIDAS	288	9	
0317	EXTRACCIÓN DE ACEITES DE OLIVA	160	5	
0318	ELABORACIÓN DE VINOS	288	9	
0116	PRINCIPIOS DE MANTENIMIENTO ELECTROMECHANICO	105		5
0319	ACONDICIONAMIENTO DE ACEITES DE OLIVA	126		6
0320	ELABORACIÓN DE OTRAS BEBIDAS Y DERIVADOS	168		8
0321	ANÁLISIS SENSORIAL	105		5
0146	VENTA Y COMERCIALIZACIÓN DE PRODUCTOS ALIMENTARIOS	63		3
0030	OPERACIONES Y CONTROL DE ALMACÉN EN LA INDUSTRIA ALIMENTARIA	64	2	
0031	SEGURIDAD E HIGIENE EN LA MANIPULACIÓN DE ALIMENTOS	64	2	
0322	FORMACIÓN Y ORIENTACIÓN LABORAL	96	3	
0323	EMPRESA E INICIATIVA EMPRENDEDORA	63		3
0324	FORMACIÓN EN CENTROS DE TRABAJO	410		3.º TRIM.

Puestos de trabajo más relevantes: Bodeguero, elaborador de vinos, cavas, sidra y otras bebidas y derivados. Maestro de almazara, extractora y refinado de aceites de oliva. Recepcionista de materias primas. Operador de sección de embotellado y/o envasado. Auxiliar de laboratorio en almazaras y bodegas. Auxiliar de control de calidad en almazaras y bodegas. Comercial de almazaras y bodegas.

PANADERÍA, REPOSTERÍA Y CONFITERÍA (INA207)**Duración: 2.000 horas**

Código módulo	Módulos Profesionales	Horas	Distribución horaria Horas/Semana	
			1.º	2.º
0024	MATERIAS PRIMAS Y PROCESOS EN PANADERÍA, PASTELERÍA Y REPOSTERÍA	128	4	
0025	ELABORACIONES DE PANADERÍA-BOLLERÍA	384	12	
0026	PROCESOS BÁSICOS DE PASTELERÍA Y REPOSTERÍA	224	7	
0027	ELABORACIONES DE CONFITERÍA Y OTRAS ESPECIALIDADES	210		10
0028	POSTRES EN RESTAURACIÓN	126		6
0029	PRODUCTOS DE OBRADOR	168		8
0030	OPERACIONES Y CONTROL DE ALMACÉN EN LA INDUSTRIA ALIMENTARIA	64	2	
0031	SEGURIDAD E HIGIENE EN LA MANIPULACIÓN DE ALIMENTOS	64	2	
0032	PRESENTACIÓN Y VENTA DE PRODUCTOS DE PANADERÍA Y PASTELERÍA	63		3
0033	FORMACIÓN Y ORIENTACIÓN LABORAL	96	3	
0034	EMPRESA E INICIATIVA EMPRENDEDORA	63		3
0035	FORMACIÓN EN CENTROS DE TRABAJO	410		3.º TRIM.

Puestos de trabajo más relevantes: Panadero. Elaborador de bollería. Elaborador de masas y bases de pizza. Pastelero. Elaborador y decorador de pasteles. Confitero. Repostero. Turroneo. Elaborador de caramelos y dulces. Elaborador de productos de cacao y chocolate. Churrero. Galletero. Elaborador de postres en restauración. Elaboraciones en panadería-bollería.

FAMILIA PROFESIONAL: INFORMÁTICA Y COMUNICACIONES**SISTEMAS MICROINFORMÁTICOS Y REDES (IFC201)****Duración: 2.000 horas**

Código	Módulos Profesionales	Horas	Distribución horaria Horas/Semana	
			1.º	2.º
0221	MONTAJE Y MANTENIMIENTO DE EQUIPO	192	6	
0222	SISTEMAS OPERATIVOS MONOPUESTO	160	5	
0223	APLICACIONES OFIMÁTICAS	256	8	
0224	SISTEMAS OPERATIVOS EN RED	147		7
0225	REDES LOCALES	192	6	
0226	SEGURIDAD INFORMÁTICA	105		5
0227	SERVICIOS EN RED	126		6
0228	APLICACIONES WEB	147		7
0229	FORMACIÓN Y ORIENTACIÓN LABORAL	96	3	
0230	EMPRESA E INICIATIVA EMPRENDEDORA	63		3
A013	LENGUA EXTRANJERA DEL ENTORNO PROFESIONAL: INGLÉS	106	2	2
0231	FORMACIÓN EN CENTROS DE TRABAJO	410		3.º TRIM.

Puestos de trabajo más relevantes: Técnico instalador-reparador de equipos informáticos. Técnico de soporte informático. Técnico de redes de datos. Reparador de periféricos de sistemas microinformáticos. Comercial de microinformática. Operador de tele-asistencia. Operador de sistemas.

FAMILIA PROFESIONAL: INSTALACIÓN Y MANTENIMIENTO**INSTALACIÓN Y MANTENIMIENTO ELECTROMECAÁNICO DE MAQUINARIA Y CONDUCCIÓN DE LÍNEAS (MSP201)****Duración: 2.000 horas**

Código módulo	Módulos Profesionales	Horas	Distribución horaria Horas/Semana	
			1.º	2.º
01	TÉCNICAS DE MECANIZADO PARA EL MANTENIMIENTO Y MONTAJE	320	10	
02	AUTOMATISMOS ELÉCTRICOS, NEUMÁTICOS E HIDRÁULICOS	225	7	
03	ELECTROTECNIA	190	6	
04	ADMINISTRACIÓN, GESTIÓN Y COMERCIALIZACIÓN EN LA PEQUEÑA EMPRESA	95	3	
05	SEGURIDAD EN EL MONTAJE Y MANTENIMIENTO DE EQUIPOS E INSTALACIONES	65	2	
06	RELACIONES EN EL EQUIPO DE TRABAJO	65	2	
07	MONTAJE Y MANTENIMIENTO MECÁNICO	220		10
08	MONTAJE Y MANTENIMIENTO ELÉCTRICO	180		8
09	CONDUCCIÓN Y MANTENIMIENTO DE LÍNEAS AUTOMATIZADAS	130		6
10	CALIDAD EN EL MONTAJE Y PROCESO	65		3
11	FORMACIÓN Y ORIENTACIÓN LABORAL	65		3
12	FORMACIÓN CENTROS DE TRABAJO	380		3.º TRIM.

Puestos de trabajo más relevantes: Mecánico de mantenimiento, electricista de mantenimiento, electromecánico de mantenimiento, montador industrial, conductor/mantenedor de línea automatizada.

MONTAJE Y MANTENIMIENTO DE INSTALACIONES DE FRÍO, CLIMATIZACIÓN Y PRODUCCIÓN DE CALOR (MSP203)**Duración: 2.000 horas**

Código módulo	Módulos Profesionales	Horas	Distribución horaria Horas/Semana	
			1.º	2.º
01	MÁQUINAS Y EQUIPOS FRIGORÍFICOS	255	8	
02	TÉCNICAS DE MECANIZADO Y UNIÓN PARA EL MONTAJE Y MANTENIMIENTO DE INSTALACIONES	225	7	
03	ELECTROTECNIA	190	6	
04	INSTALACIONES ELÉCTRICAS Y AUTOMATISMOS	130	4	
05	ADMINISTRACIÓN, GESTIÓN Y COMERCIALIZACIÓN EN LA PEQUEÑA EMPRESA	95	3	
06	SEGURIDAD EN EL MONTAJE Y MANTENIMIENTO DE EQUIPOS E INSTALACIONES	65	2	
07	INSTALACIONES FRIGORÍFICAS	200		9
08	INSTALACIONES DE CLIMATIZACIÓN Y VENTILACIÓN	155		7
09	INSTALACIONES DE PRODUCCIÓN DE CALOR	130		6
10	INSTALACIONES DE AGUA Y GAS	110		5
11	FORMACIÓN Y ORIENTACIÓN LABORAL	65		3
12	FORMACIÓN CENTROS DE TRABAJO	380		3.º TRIM.

Puestos de trabajo más relevantes: Instalador/mantenedor de: Instalaciones de calefacción y agua caliente sanitaria, de instalaciones de calefacción y climatización, frigorista. Instalador de gas, mantenedor de instalaciones auxiliares a la producción y de instalaciones de proceso.

FAMILIA PROFESIONAL: MADERA, MUEBLE Y CORCHO**FABRICACIÓN A MEDIDA E INSTALACIÓN DE CARPINTERÍA Y MUEBLE (MAM201)****Duración: 2.000 horas**

Código módulo	Módulos Profesionales	Horas	Distribución horaria Horas/Semana	
			1.º	2.º
01	OPERACIONES BÁSICAS DE MECANIZADO EN CARPINTERÍA Y MUEBLE A MEDIDA	350	11	
02	DEFINICIÓN DE SOLUCIONES EN CARPINTERÍA Y MUEBLE A MEDIDA	320	10	
03	MATERIALES Y PRODUCTOS EN INDUSTRIAS DE LA MADERA	160	5	
04	SEGURIDAD EN LA INDUSTRIA DE LA MADERA Y EL MUEBLE	65	2	
05	FORMACIÓN Y ORIENTACIÓN LABORAL	65	2	
06	FABRICACIÓN A MEDIDA EN CARPINTERÍA Y MUEBLE	330		15
07	INSTALACIÓN Y ACABADO EN CARPINTERÍA Y MUEBLE A MEDIDA	235		11
08	ADMINISTRACIÓN, GESTIÓN Y COMERCIALIZACIÓN EN LA PEQUEÑA EMPRESA	95		4
09	FORMACIÓN CENTROS DE TRABAJO	380		3.º TRIM.

Puestos de trabajo más relevantes: Carpintería: Instalador de suelo y revestimientos de madera, de carpintería de armar, de puertas y ventanas. Técnico en construcción de carpintería a medida. Mecanizador de madera. Mueble: Preparador e instalador de mamparas y muebles, técnico en instalación de muebles de cocina y baño, construcción de muebles a medida. Mecanizador de madera.

FAMILIA PROFESIONAL: QUÍMICA**LABORATORIO (QUI201)****Duración: 1.300 horas**

Código módulo	Módulos Profesionales	Horas	Distribución horaria Horas/Semana	
			1.º	2.º
01	QUÍMICA Y ANÁLISIS QUÍMICO	352	11	
02	OPERACIONES BÁSICAS DE LABORATORIO	160	5	
03	ENSAYOS FÍSICOS Y FISICOQUÍMICOS	128	4	
04	PRUEBAS MICROBIOLÓGICAS	128	4	
05	INFORMACIÓN Y SEGURIDAD EN EL LABORATORIO	128	4	
06	FORMACIÓN Y ORIENTACIÓN LABORAL	64	2	
07	FORMACIÓN CENTROS DE TRABAJO	340		1.º TRIM.

Puestos de trabajo más relevantes: Técnico de laboratorio, analista de laboratorio y auxiliar de laboratorio.

PLANTA QUÍMICA (QUI204)**Duración: 2.000 horas**

Código módulo	Módulos Profesionales	Horas	Distribución horaria Horas/Semana	
			1.º	2.º
0109	PARÁMETROS QUÍMICOS	160	5	
0110	OPERACIONES UNITARIAS EN PLANTA QUÍMICA	288	9	
0111	OPERACIONES DE REACCIÓN EN PLANTA QUÍMICA	192	6	
0112	CONTROL DE PROCESOS QUÍMICOS INDUSTRIALES	168		8
0113	OPERACIONES DE GENERACIÓN Y TRANSFERENCIA DE ENERGÍA EN PROCESO QUÍMICO	168		8
0114	TRANSPORTE DE MATERIALES EN LA INDUSTRIA QUÍMICA	224	7	
0115	TRATAMIENTO DE AGUAS	126		6
0116	PRINCIPIOS DE MANTENIMIENTO ELECTROMECAÁNICO	105		5
0117	FORMACIÓN Y ORIENTACIÓN LABORAL	96	3	
0118	EMPRESA E INICIATIVA EMPRENDEDORA	63		3
0119	FORMACIÓN EN CENTROS DE TRABAJO	410		3.º TRIM.

Puestos de trabajo más relevantes: Operador principal en instalaciones de tratamiento químico. Operador de máquinas quebrantadoras, trituradoras y mezcladoras de sustancias químicas. Operador en instalaciones de tratamiento químico térmico. Operador de equipos de filtración y separación de sustancias químicas. Operador de equipos de destilación y reacción química. Operador de refinerías de petróleo y gas natural. Encargado de operadores de máquinas para fabricar productos químicos. Operador en instalaciones de producción de energía y operaciones auxiliares de las plantas químicas. Operador de equipos de filtración, separación, así como depuración de aguas. Operador de máquinas para fabricar municiones y explosivos. Operador de máquinas para fabricar accesorios fotográficos y cinematográficos. Otros operadores de instalaciones de tratamiento de productos químicos. Otros operadores de máquinas para fabricar productos químicos. Operadores de equipos para la fabricación de fertilizantes. Operadores en instalaciones de tratamiento de aguas. Personal auxiliar de operación de instalaciones de cogeneración eléctrica.

FAMILIA PROFESIONAL: SANIDAD**CUIDADOS AUXILIARES DE ENFERMERÍA (SAN201)****Duración: 1.400 horas**

Código módulo	Módulos Profesionales	Horas	Distribución horaria		Horas/Semana
			1.º	2.º	
01	TÉCNICAS BÁSICAS DE ENFERMERÍA	350	11		
02	HIGIENE DEL MEDIO HOSPITALARIO Y LIMPIEZA DE MATERIAL	155	5		
03	PROMOCIÓN DE LA SALUD Y APOYO PSICOLÓGICO AL PACIENTE	130	4		
04	TÉCNICAS DE AYUDA ODONTOLÓGICA-ESTOMATOLÓGICA	130	4		
05	OPERACIONES ADMINISTRATIVAS Y DOCUMENTACIÓN SANITARIA	65	2		
06	RELACIONES EN EL EQUIPO DE TRABAJO	65	2		
07	FORMACIÓN Y ORIENTACIÓN LABORAL	65	2		
08	FORMACIÓN CENTROS DE TRABAJO	440			1.º TRIM.

Puestos de trabajo más relevantes: Auxiliar de: enfermería/clínica, balnearios, atención primaria y cuidados de enfermería a domicilio, bucodental, geriátrico, pediátrico, esterilización, unidades especiales, salud mental.

FARMACIA Y PARAFARMACIA (SAN202)**Duración: 2.000 horas**

Código módulo	Módulos Profesionales	Horas	Distribución horaria		Horas/Semana
			1.º	2.º	
0099	DISPOSICIÓN Y VENTA DE PRODUCTOS	96	3		
0100	OFICINA DE FARMACIA	192	6		
0101	DISPENSACIÓN DE PRODUCTOS FARMACÉUTICOS	224	7		
0102	DISPENSACIÓN DE PRODUCTOS PARAFARMACÉUTICOS	252			12
0103	OPERACIONES BÁSICAS DE LABORATORIO	192	6		
0104	FORMULACIÓN MAGISTRAL	147			7
0105	PROMOCIÓN DE LA SALUD	168			8
0020	PRIMEROS AUXILIOS	32	1		
0061	ANATOMOFISIOLOGÍA Y PATOLOGÍA BÁSICAS	128	4		
0106	FORMACIÓN Y ORIENTACIÓN LABORAL	96	3		
0107	EMPRESA E INICIATIVA EMPRENDEDORA	63			3
0108	FORMACIÓN EN CENTROS DE TRABAJO	410			3.º TRIM.

Puestos de trabajo más relevantes: Técnico en Farmacia. Técnico auxiliar en Farmacia. Técnico de almacén de medicamentos. Técnico en Farmacia hospitalaria. Técnico en establecimientos de Parafarmacia.

EMERGENCIAS SANITARIAS (SAN203)**Duración: 2.000 horas**

Código módulo	Módulos Profesionales	Horas	Distribución horaria		Horas/Semana
			1.º	2.º	
0052	MANTENIMIENTO MECÁNICO PREVENTIVO DEL VEHÍCULO	96	3		
0053	LOGÍSTICA SANITARIA EN EMERGENCIAS	147			7
0054	DOTACIÓN SANITARIA	96	3		
0055	ATENCIÓN SANITARIA INICIAL EN SITUACIONES DE EMERGENCIA	256	8		
0056	ATENCIÓN SANITARIA ESPECIAL EN SITUACIONES DE EMERGENCIA	273			13
0057	EVACUACIÓN Y TRASLADO DE PACIENTES	224	7		
0058	APOYO PSICOLÓGICO EN SITUACIONES DE EMERGENCIA	64	2		
0059	PLANES DE EMERGENCIAS Y DISPOSITIVOS DE RIESGOS PREVISIBLES	84			4
0060	TELE EMERGENCIAS	63			3
0061	ANATOMOFISIOLOGÍA Y PATOLOGÍA BÁSICAS	128	4		
0062	FORMACIÓN Y ORIENTACIÓN LABORAL	96	3		
0063	EMPRESA E INICIATIVA EMPRENDEDORA	63			3
0064	FORMACIÓN EN CENTROS DE TRABAJO	410			3.º TRIM.

Puestos de trabajo más relevantes: Técnico de Transporte Sanitario, Técnico de Emergencias Sanitarias, Operador de Teleasistencia, Operador de centros de Coordinación de Urgencias y Emergencias.

FAMILIA PROFESIONAL: SERVICIOS SOCIOCULTURALES Y A LA COMUNIDAD**ATENCIÓN SOCIOSANITARIA (SSC201)****Duración: 2.000 horas**

Código módulo	Módulos Profesionales	Horas	Distribución horaria		Horas/Semana
			1.º	2.º	
01	ATENCIÓN SANITARIA	225	7		
02	APOYO DOMICILIARIO	225	7		
03	ATENCIÓN Y APOYO PSICOSOCIAL	190	6		
04	NECESIDADES FÍSICAS Y PSICOSOCIALES DE COLECTIVOS ESPECÍFICOS	160	5		
05	ALIMENTACIÓN Y NUTRICIÓN FAMILIAR	95	3		
06	RELACIONES EN EL EQUIPO DE TRABAJO	65	2		
07	PLANIFICACIÓN Y CONTROL DE LAS INTERVENCIONES	130			6
08	HIGIENE	130			6
09	OCIO Y TIEMPO LIBRE DE COLECTIVOS ESPECÍFICOS	130			6
10	COMUNICACIÓN ALTERNATIVA	110			5
11	ADMINISTRACIÓN, GESTIÓN Y COMERCIALIZACIÓN EN LA PEQUEÑA EMPRESA	95			4
12	FORMACIÓN Y ORIENTACIÓN LABORAL	65			3
13	FORMACIÓN EN CENTRO DE TRABAJO	380			3.º TRIM.

Puestos de trabajo más relevantes: Gobernanta/e, supervisor, responsable de planta, dentro de una institución residencial destinada al cuidado de personas con necesidades específicas: mayores, discapacitados, convalecientes y crónicos de larga duración. Cuidador de personas mayores, discapacitadas físicas o sensoriales en las diferentes instituciones existentes. Asistente de atención domiciliaria. Estos puestos de trabajo los podrá desarrollar fundamentalmente prestando servicios en instituciones u organismos: residencial, de ocio, inserción ocupacional, atención domiciliaria...

FAMILIA PROFESIONAL: TEXTIL, CONFECCIÓN Y PIEL**CONFECCIÓN Y MODA (TCP201)****Duración: 2.000 horas**

Código módulo	Módulos Profesionales	Horas	Distribución horaria Horas/Semana	
			1.º	2.º
0264	MODA Y TENDENCIAS	128	4	
0265	PATRONES	192	6	
0116	PRINCIPIOS DE MANTENIMIENTO ELECTROMECAÁNICO.	96	3	
0275	MATERIAS TEXTILES Y PIEL.	160	5	
0267	CORTE DE MATERIALES.	147		7
0268	CONFECCIÓN A MEDIDA.	288	9	
0269	CONFECCIÓN INDUSTRIAL.	210		10
0270	ACABADOS EN CONFECCIÓN	126		6
0271	INFORMACIÓN Y ATENCIÓN AL CLIENTE.	84		4
0272	FORMACIÓN Y ORIENTACIÓN LABORAL.	96	3	
0273	EMPRESA E INICIATIVA EMPRENDEDORA.	63		3
0274	FORMACIÓN EN CENTROS DE TRABAJO.	410		

Puestos de trabajo más relevantes: Confeccionista. Ayudante de sastrería y modistería. Especialista en confección. Oficial de confección. Cortador de prendas y artículos textiles. Operador de máquinas industriales de coser y bordar. Cosedor-ensamblador. Marcador-cortador de prendas y artículos en textil y piel. Planchador-acabador. Operador de máquinas de acabado.

FAMILIA PROFESIONAL: TRANSPORTE Y MANTENIMIENTO DE VEHÍCULOS**CARROCERÍA (TMV201)****Duración: 2.000 horas**

Código módulo	Módulos Profesionales	Horas	Distribución horaria Horas/Semana	
			1.º	2.º
0254	ELEMENTOS AMOVIBLES	224	7	
0255	ELEMENTOS METÁLICOS Y SINTETICOS	288	9	
0256	ELEMENTOS FIJOS	288	9	
0257	PREPARACIÓN DE SUPERFICIES	210		10
0258	ELEMENTOS ESTRUCTURALES DEL VEHÍCULO	168		8
0259	EMBELLECIMIENTO DE SUPERFICIES	189		9
0260	MECANIZADO BÁSICO	64	2	
0261	FORMACIÓN Y ORIENTACIÓN LABORAL	96	3	
0262	EMPRESA E INICIATIVA EMPRENDEDORA	63		3
0263	FORMACIÓN EN CENTROS DE TRABAJO	410		3.º TRIM.

Puestos de trabajo más relevantes: Chapista reparador de carrocerías de automóviles, vehículos pesados, tractores, maquinaria agrícola, de industrias extractivas de construcción y obras públicas y material ferroviario. Instalador de lunas y montador de accesorios. Pintor de carrocería de automóviles, vehículos pesados, tractores, maquinaria agrícola, de industrias extractivas, de construcción y obras públicas y material ferroviario.

ELECTROMECAÁNICA DE VEHÍCULOS (TMV202)**Duración: 2.000 horas**

Código módulo	Módulos Profesionales	Horas	Distribución horaria Horas/Semana	
			1.º	2.º
0452	MOTORES	192	6	
0453	SISTEMAS AUXILIARES DEL MOTOR	231		11
0454	CIRCUITOS DE FLUIDOS. SUSPENSIÓN Y DIRECCIÓN	256	8	
0455	SISTEMAS DE TRANSMISIÓN Y FRENADO	168		8
0456	SISTEMAS DE CARGA Y ARRANQUE	224	7	
0457	CIRCUITOS ELÉCTRICOS AUXILIARES DEL VEHÍCULO	168		8
0458	SISTEMAS DE SEGURIDAD Y DE CONFORTABILIDAD	128	4	
0260	MECANIZADO BÁSICO	64	2	
0459	FORMACIÓN Y ORIENTACIÓN LABORAL	96	3	
0460	EMPRESA E INICIATIVA EMPRENDEDORA	63		3
0461	FORMACIÓN EN CENTROS DE TRABAJO	410		

Puestos de trabajo más relevantes: Electricista de vehículos. Electricista electrónico de mantenimiento y reparación en automoción. Mecánico de automóviles. Electricista de automóviles. Electromecánico de automóviles. Mecánico de motores y sus sistemas auxiliares de automóviles y motocicletas. Reparador de sistemas neumáticos e hidráulicos. Reparador de sistemas de transmisión y frenos. Reparados sistemas de dirección y suspensión. Operario de ITV. Instalador de accesorios en vehículos. Operario de empresas dedicadas a la fabricación de recambios. Electromecánico de motocicletas. Vendedor/distribuidor de recambios y equipos de diagnóstico.

CICLOS FORMATIVOS DE GRADO SUPERIOR

CONDICIONES DE ACCESO

CRITERIOS DE ADMISIÓN:

• En la descripción de cada uno de los Ciclos Formativos se detallan los criterios de admisión en el caso de que la demanda sea superior al número de plazas ofertadas.

ACCESO DIRECTO:

• Estar en posesión del título de Bachiller (LOE o equivalente), haber superado el segundo curso de cualquier modalidad de Bachillerato Experimental, haber superado el Curso de Orientación Universitaria, estar en posesión del título de Técnico Especialista (FP 2.º Grado), Técnico Superior o equivalente a efectos académicos.

ACCESO MEDIANTE PRUEBA:

• **Condiciones de acceso a las pruebas:** Carecer de titulación que permita el acceso directo (Bachillerato o equivalente) y cumplir, como mínimo, 19 años en el año de la prueba o 18 si se tiene un título de Técnico relacionado con aquel al que se desea acceder.

• **Estructura de la prueba y contenidos de referencia:** La prueba de acceso de grado superior constará de dos partes:

A) Parte común: Que deberá apreciar la madurez e idoneidad del aspirante para seguir con éxito los estudios de formación profesional de grado superior, así como su capacidad de razonamiento y de expresión escrita. Se basará fundamentalmente en el currículo de las siguientes materias de Bachillerato:

- Lengua castellana y Literatura.
- Lengua extranjera (a elegir entre Inglés o Francés)
- Matemáticas.

A) Parte específica: Que valorará las capacidades de base del aspirante referentes al campo profesional de que se trate y versará sobre los conocimientos básicos de las materias de Bachillerato que facilitan la conexión con el ciclo formativo de grado superior que se desea cursar. Para ello el candidato elegirá una de las opciones que se recogen en la tabla, donde se asocian las Familias Profesionales de la Formación Profesional con la materia objeto de la parte específica de la prueba.

OPCIONES DE LA PARTE ESPECÍFICA:

OPCIÓN	FAMILIAS PROFESIONALES LOE	MATERIAS
1	Agraria Imagen personal Sanidad Actividades físicas y deportivas	Biología
2	Industrias alimentarias Química	Química
3	Imagen y Sonido	Física
4	Artes Gráficas Fabricación Mecánica Madera, mueble y corcho Textil, Confección y Piel Edificación y obra civil Instalación y Mantenimiento Energía y agua	Tecnología industrial
5	Transporte y mantenimiento de vehículos Electricidad y electrónica	Electrotecnia
6	Informática y Comunicaciones	Tecnologías de la información y la comunicación
7	Administración/Administración y Gestión	Economía de la empresa
8	Servicios socioculturales y a la comunidad	Psicología
9	Hostelería y Turismo	Segunda lengua extranjera (Inglés o Francés, distinta al elegido en la parte común)

• **Exenciones de partes de la prueba:** En la prueba de acceso de grado superior se contemplan las siguientes exenciones:

a) Exención de la parte común de la prueba de acceso para quienes acrediten la superación de otra prueba de acceso a ciclos formativos de grado superior de formación profesional.

b) Exención de la parte específica que acrediten alguna de las siguientes situaciones:

- Estar en posesión de un título de Técnico de la misma Familia Profesional que aquel al que se desea acceder.
- Estar en posesión de un certificado de profesionalidad de un nivel competencial 2 o superior, de la misma Familia Profesional que el ciclo formativo que se desea cursar, emitido por la administración laboral conforme al Real Decreto 34/2008, de 18 de enero, por el que se regulan los certificados de profesionalidad.
- Tener una experiencia laboral de al menos el equivalente a un año con jornada completa en un campo profesional relacionado con la Familia Profesional de los estudios que se deseen cursar.

INSCRIPCIÓN A PRUEBAS DE ACCESO: Del 1 al 15 de abril • **EXÁMENES:** El 22 y 23 de junio

Real Decreto 1538/2006, de 15 de diciembre, por el que se establece la ordenación general de la Formación Profesional del Sistema Educativo (BOE de 3 de enero de 2007).

TITULACIÓN

Una vez finalizados los estudios de un Ciclo Formativo de Grado Superior, se obtendrá la titulación de Técnico Superior en la modalidad correspondiente.

ACCESO A ESTUDIOS UNIVERSITARIOS

Quienes estén en posesión de un título de técnico superior de Formación Profesional, o título equivalente, podrán acceder sin necesidad de prueba a las enseñanzas universitarias oficiales de Grado.

Cuando el número de solicitudes sea superior al de plazas ofertadas, las universidades públicas utilizarán para la adjudicación de las mismas la nota de admisión que corresponde, que se calculará de acuerdo con lo descrito en el apartado 4: Acceso y admisión para técnicos superiores en "Prueba de Acceso a la Universidad de Zaragoza". Pág. 53.

FAMILIA PROFESIONAL: ACTIVIDADES FÍSICAS Y DEPORTIVAS

ANIMACIÓN DE ACTIVIDADES FÍSICAS Y DEPORTIVAS (AFD301)

Duración: 2.000 horas. CRITERIOS DE ADMISIÓN: Modalidad de Bachillerato: Cualquier modalidad de Bachillerato.

Código módulo	Módulos Profesionales	Horas	Distribución horaria Horas/Semana	
			1.º	2.º
01	ACTIVIDADES FÍSICO-DEPORTIVAS INDIVIDUALES	220	8	
02	FUNDAMENTOS BIOLÓGICOS Y BASES DEL ACONDICIONAMIENTO FÍSICO	210	6	
03	ACTIVIDADES FÍSICO-DEPORTIVAS CON IMPLEMENTOS	180	5	
04	JUEGOS Y ACTIVIDADES FÍSICAS RECREATIVAS PARA ANIMACIÓN	120	4	
05	METODOLOGÍA DIDÁCTICA DE LAS ACTIVIDADES FÍSICO-DEPORTIVAS	120	4	
06	ANIMACIÓN Y DINÁMICA DE GRUPOS	110	3	
07	ACTIVIDADES FÍSICO-DEPORTIVAS DE EQUIPO	315		15
08	PRIMEROS AUXILIOS Y SOCORRISMO ACUÁTICO	120		5
09	ORGANIZACIÓN Y GESTIÓN DE UNA PEQUEÑA EMPRESA DE ACTIVIDADES DE TIEMPO LIBRE Y SOCIOEDUCATIVAS	95		4
10	ACTIVIDADES FÍSICAS PARA PERSONAS CON DISCAPACIDADES	65		3
11	FORMACIÓN Y ORIENTACIÓN LABORAL	65		3
12	FORMACIÓN CENTROS DE TRABAJO	380		3.º TRIM.

Puestos de trabajo más relevantes: Promotor de actividades físico-deportivas. Animador de actividades físico-deportivas. Coordinador de actividades polideportivas. Monitor de actividades físico-deportivas recreativas individuales, de equipo y con implementos.

Acceso a la universidad: Rama del Conocimiento: Ciencias de la Salud. Ciencias Sociales y Jurídicas.

FAMILIA PROFESIONAL: ADMINISTRACIÓN Y GESTIÓN

ADMINISTRACIÓN Y FINANZAS (ADM301)

Duración: 2.000 horas. CRITERIOS DE ADMISIÓN: Modalidad de Bachillerato: Ciencias y Tecnología/Humanidades y Ciencias Sociales. Materia: Economía de la Empresa

Código módulo	Módulos Profesionales	Horas	Distribución horaria Horas/Semana	
			1.º	2.º
01	CONTABILIDAD Y FISCALIDAD	290	9	
02	APLICACIONES INFORMÁTICAS Y OPERATORIA DE TECLADOS	255	8	
03	GESTIÓN FINANCIERA	160	5	
04	RECURSOS HUMANOS	130	4	
05	GESTIÓN DE APROVISIONAMIENTO	125	4	
06	PROYECTO EMPRESARIAL	195		9
07	ADMINISTRACIÓN PÚBLICA	110		5
08	PRODUCTOS Y SERVICIOS FINANCIEROS Y SEGUROS	110		5
09	GESTIÓN COMERCIAL Y SERVICIO DE ATENCIÓN AL CLIENTE	90		4
10	AUDITORÍA	90		4
11	FORMACIÓN Y ORIENTACIÓN LABORAL	65		3
12	FORMACIÓN CENTROS DE TRABAJO	380		3.º TRIM.

Puestos de trabajo más relevantes: Administrativo de: oficina o despacho profesional, comercial, de gestión y de personal, contable, de banca e instituciones financieras. Responsable de: tesorería, medios de pago, cartera, valores, extranjero, administrativo de la Administración Pública, técnico en gestión de cobros, auxiliar de auditoría, agente comercial de seguros y bancos e instituciones financieras. Gestores administrativos.

Acceso a la universidad: Rama del Conocimiento: Artes y Humanidades. Ciencias Sociales y Jurídicas.

SECRETARIADO (ADM302)

Duración: 1.300 horas. CRITERIOS DE ADMISIÓN: Modalidad de Bachillerato: Ciencias y Tecnología/Humanidades y Ciencias Sociales. Materia: Economía de la Empresa.

Código módulo	Módulos Profesionales	Horas	Distribución horaria Horas/Semana	
			1.º	2.º
01	ELABORACIÓN Y PRESENTACIÓN DE DOCUMENTOS E INFORMACIÓN	195	6	
02	LENGUA EXTRANJERA (INGLÉS)	160	5	
03	SEGUNDA LENGUA EXTRANJERA	160	5	
04	GESTIÓN DE DATOS	125	4	
05	COMUNICACIÓN Y RELACIONES PROFESIONALES	95	3	
06	ORGANIZACIÓN DEL SERVICIO Y TRABAJOS DE SECRETARIADO	95	3	
07	ELEMENTOS DE DERECHO	65	2	
08	FORMACIÓN Y ORIENTACIÓN LABORAL	65	2	
09	FORMACIÓN CENTROS DE TRABAJO	340		1.º TRIM.

Puestos de trabajo más relevantes: Este técnico puede realizar y desarrollar su profesión en cualquier departamento de una empresa u organismo público o privado. En el área de servicios, especialmente en oficinas y despachos profesionales. En la Administración Pública, ya sea central, autonómica o local.

Acceso a la universidad: Rama del Conocimiento: Artes y Humanidades. Ciencias Sociales y Jurídicas.

FAMILIA PROFESIONAL: AGRARIA

GESTIÓN Y ORGANIZACIÓN DE EMPRESAS AGROPECUARIAS (ACA301)

Duración: 2.000 horas. CRITERIOS DE ADMISIÓN: Modalidad de Bachillerato: Ciencias y Tecnología. Materia: Ciencias de la Tierra y Medioambientales.

Código módulo	Módulos Profesionales	Horas	Distribución horaria Horas/Semana	
			1.º	2.º
01	PRODUCCIÓN AGRÍCOLA	370	11	
02	MECANIZACIÓN E INSTALACIONES EN UNA EMPRESA AGRARIA	240	8	
03	GESTIÓN Y ORGANIZACIÓN DE LA PRODUCCIÓN DE PLANTAS	220	7	
04	RELACIONES EN EL ENTORNO DE TRABAJO	65	2	
05	FORMACIÓN Y ORIENTACIÓN LABORAL	65	2	
06	PRODUCCIÓN GANADERA	360		14
07	FITOPATOLOGÍA	200		10
08	ORGANIZACIÓN Y GESTIÓN DE UNA EMPRESA AGRARIA	100		6
09	FORMACIÓN CENTROS DE TRABAJO	380		3.º TRIM.

Puestos de trabajo más relevantes: Gerente de explotación agraria. Propietario de explotación agraria. Encargado de máquinas y de equipos agrícolas. Encargado del control de inseminación artificial. Aplicador profesional. Jefe de taller rural. Capataz de riego. Jefe de almacén de productos agrícolas. Gerente de cooperativas de producción de sociedades agrarias de transformación (SAT) u otras asociaciones de productores. Encargado de control del medio natural.

Acceso a la universidad: Rama del Conocimiento: Ciencias. Ciencias Sociales y Jurídicas. Ingeniería y Arquitectura.

GESTIÓN Y ORGANIZACIÓN DE RECURSOS NATURALES Y PAISAJÍSTICOS (ACA302)

Duración: 2.000 horas. CRITERIOS DE ADMISIÓN: Modalidad de Bachillerato: Ciencias y Tecnología. Materia: Ciencias de la Tierra y Medioambientales.

Código módulo	Módulos Profesionales	Horas	Distribución horaria Horas/Semana	
			1.º	2.º
01	INSTALACIÓN Y MANTENIMIENTO DE JARDINES Y RESTAURACIÓN DEL PAISAJE	285	9	
02	MECANIZACIÓN E INSTALACIONES EN UNA EMPRESA AGRARIA	240	8	
03	GESTIÓN DE LOS APROVECHAMIENTOS FORESTALES	165	5	
04	GESTIÓN SELVÍCOLA	165	5	
05	PROTECCIÓN DE LAS MASAS FORESTALES	105	3	
06	GESTIÓN Y ORGANIZACIÓN DE LA PRODUCCIÓN DE PLANTAS	220		10
07	GESTIÓN DE LOS APROVECHAMIENTOS CINEGÉTICOS Y PISCÍCOLAS	135		6
08	ORGANIZACIÓN Y GESTIÓN DE UNA EMPRESA AGRARIA	100		5
09	GESTIÓN DEL USO PÚBLICO DEL MEDIO NATURAL	75		3
10	RELACIONES EN EL ENTORNO DE TRABAJO	65		3
11	FORMACIÓN Y ORIENTACIÓN LABORAL	65		3
12	FORMACIÓN CENTROS DE TRABAJO	380		3.º TRIM.

Puestos de trabajo más relevantes: Encargado de explotaciones forestales o espacios naturales. Gestor cinegético. Viverista. Agente de medio ambiente. Guía de la naturaleza. Colaborador de centros de interpretación de la naturaleza. Encargado en prevención y extinción de incendios forestales. Encargado de tratamientos fitosanitarios en forestales y jardines. Encargado en piscifactorías. Consultor de empresas de trabajos forestales. Colaborador en gabinetes de educación ambiental y en laboratorios de investigación y control.

Acceso a la universidad: Rama del Conocimiento: Ciencias. Ciencias Sociales y Jurídicas. Ingeniería y Arquitectura.

FAMILIA PROFESIONAL: ARTES GRÁFICAS

DISEÑO Y PRODUCCIÓN EDITORIAL (ARG301)

Duración: 2.000 horas. CRITERIOS DE ADMISIÓN: Modalidad de Bachillerato: Ciencias y Tecnología. Materia: Tecnología Industrial II.

Código módulo	Módulos Profesionales	Horas	Distribución horaria Horas/Semana	
			1.º	2.º
01	PROCESOS DE PREIMPRESIÓN	380	12	
02	PRODUCCIÓN EDITORIAL	290	9	
03	GESTIÓN DE CALIDAD EN LAS INDUSTRIAS DE ARTES GRÁFICAS	145	5	
04	ORGANIZACIÓN DE LA PRODUCCIÓN EN LAS INDUSTRIAS DE ARTES GRÁFICAS	145	4	
05	DISEÑO GRÁFICO	340		16
06	MATERIALES DE PRODUCCIÓN EN ARTES GRÁFICAS	190		8
07	RELACIONES EN EL ENTORNO DE TRABAJO	65		3
08	FORMACIÓN Y ORIENTACIÓN LABORAL	65		3
09	FORMACIÓN CENTROS DE TRABAJO	380		3.º TRIM.

Puestos de trabajo más relevantes: Técnico en: Producción editorial. Diseño Gráfico, Producción Gráfica, Preimpresión (tratamiento de textos, tratamiento de imágenes, ensamblado de textos e imágenes). Técnico en trazado, montaje y obtención de la forma impresora.

Acceso a la universidad: Rama del Conocimiento: Artes y Humanidades. Ciencias Sociales y Jurídicas. Ingeniería y Arquitectura.

FAMILIA PROFESIONAL: COMERCIO Y MARKETING

COMERCIO INTERNACIONAL (COM301)

Duración: 2.000 horas. CRITERIOS DE ADMISIÓN: Modalidad de Bachillerato: Ciencias y Tecnología/Humanidades y Ciencias Sociales. Materia: Economía de la Empresa.

Código módulo	Módulos Profesionales	Horas	Distribución horaria Horas/Semana	
			1.º	2.º
01	MARKETING INTERNACIONAL	255	8	
02	FINANCIACIÓN INTERNACIONAL	225	7	
03	LENGUA EXTRANJERA EN COMERCIO INTERNACIONAL	190	6	
04	ALMACENAJE DE PRODUCTOS	160	5	
05	APLICACIONES INFORMÁTICAS DE PROPÓSITO GENERAL	130	4	
06	GESTIÓN ADMINISTRATIVA DEL COMERCIO INTERNACIONAL	200		9
07	TRANSPORTE INTERNACIONAL DE MERCANCÍAS	155		7
08	NEGOCIACIÓN INTERNACIONAL	130		6
09	MEDIOS DE PAGO INTERNACIONALES	110		5
10	FORMACIÓN Y ORIENTACIÓN LABORAL	65		3
11	FORMACIÓN CENTROS DE TRABAJO	380		3.º TRIM.

Puestos de trabajo más relevantes: Técnico en: Comercio exterior. Operaciones exteriores (banca). Logística. Administración del comercio internacional. Transporte internacional, compras, ventas. Marketing internacional, almacenaje de productos.

Acceso a la universidad: Rama del Conocimiento: Artes y Humanidades. Ciencias Sociales y Jurídicas.

GESTIÓN COMERCIAL Y MARKETING (COM302)

Duración: 1.400 horas. **CRITERIOS DE ADMISIÓN:** Modalidad de Bachillerato: Ciencias y Tecnología/Humanidades y Ciencias Sociales. **Materia:** Economía de la Empresa.

Código módulo	Módulos Profesionales	Horas	Distribución horaria Horas/Semana	
			1.º	2.º
01	LOGÍSTICA COMERCIAL	160	5	
02	LENGUA EXTRANJERA	160	5	
03	GESTIÓN DE LA COMPRAVENTA	130	4	
04	APLICACIONES INFORMÁTICAS DE PROPÓSITO GENERAL	130	4	
05	POLÍTICAS DE MARKETING	125	4	
06	INVESTIGACIÓN COMERCIAL	95	3	
07	MARKETING EN EL PUNTO DE VENTA	95	3	
08	FORMACIÓN Y ORIENTACIÓN LABORAL	65	2	
09	FORMACIÓN CENTROS DE TRABAJO	440		1.º TRIM.

Puestos de trabajo más relevantes: Ayudante del jefe de producto. Técnico de: Compra, Venta, Nuevas instalaciones. "Merchandiser". Encargado de almacén. Ayudante del jefe de logística. Coordinador jefe de grupo de representantes. Jefe de ventas. Técnico de marketing. Técnico en trabajos de campo de investigación comercial.

Acceso a la universidad: Rama del Conocimiento: Artes y Humanidades. Ciencias Sociales y Jurídicas.

GESTIÓN DEL TRANSPORTE (COM303)

Duración: 2.000 horas. **CRITERIOS DE ADMISIÓN:** Modalidad de Bachillerato: Ciencias y Tecnología/Humanidades y Ciencias Sociales. **Materia:** Economía de la Empresa.

Código módulo	Módulos Profesionales	Horas	Distribución horaria Horas/Semana	
			1.º	2.º
01	GESTIÓN ADMINISTRATIVA DEL TRANSPORTE	190	6	
02	ORGANIZACIÓN DEL SERVICIO DEL TRANSPORTE	190	6	
03	ALMACENAJE DE PRODUCTOS	160	5	
04	LENGUA EXTRANJERA	160	5	
05	APLICACIONES INFORMÁTICAS DE PROPÓSITO GENERAL	130	4	
06	RELACIONES EN EL ENTORNO DE TRABAJO	65	2	
07	FORMACIÓN Y ORIENTACIÓN LABORAL	65	2	
08	PLANIFICACIÓN Y GESTIÓN DE LA EXPLOTACIÓN DEL TRANSPORTE TERRESTRE	240		11
09	COMERCIALIZACIÓN DEL SERVICIO DE TRANSPORTE	220		10
10	GESTIÓN ADMINISTRATIVA DEL COMERCIO INTERNACIONAL	200		9
11	FORMACIÓN EN CENTROS DE TRABAJO	380		3.º TRIM.

Puestos de trabajo más relevantes: Jefe de Tráfico y Jefe de Circulación. Transitarios. Agente comercial. Consignatario marítimo. Jefe de administración en transporte terrestre, aéreo, marítimo, y/o multimodal. Jefe de almacén. Inspector (transporte de viajeros por carretera).

Acceso a la universidad: Rama del Conocimiento: Artes y Humanidades. Ciencias Sociales y Jurídicas.

FAMILIA PROFESIONAL: EDIFICACIÓN Y OBRA CIVIL

PROYECTOS DE EDIFICACIÓN (EOC301) *DISTRIBUCIÓN HORARIA PENDIENTE DE PUBLICACIÓN

Duración: 2.000 horas. **CRITERIOS DE ADMISIÓN:** Modalidad de Bachillerato: Ciencias y Tecnología; Artes.

Código módulo	Módulos Profesionales	Horas*	Distribución horaria Horas/Semana	
			1.º	2.º
0562	ESTRUCTURAS DE CONSTRUCCIÓN			
0563	REPRESENTACIONES DE CONSTRUCCIÓN			
0564	MEDICIONES Y VALORACIONES DE CONSTRUCCIÓN			
0565	REPLANTEOS DE CONSTRUCCIÓN			
0566	PLANIFICACIÓN DE CONSTRUCCIÓN			
0567	DISEÑO Y CONSTRUCCIÓN DE EDIFICIOS			
0568	INSTALACIONES EN EDIFICACIÓN			
0569	EFICIENCIA ENERGÉTICA EN EDIFICACIÓN			
0570	DESARROLLO EN PROYECTOS DE EDIFICACIÓN RESIDENCIAL			
0571	DESARROLLO EN PROYECTOS DE EDIFICACIÓN NO RESIDENCIAL			
A018	LENGUA EXTRANJERA EN EL ENTORNO PROFESIONAL: INGLÉS			
0572	PROYECTO DE EDIFICACIÓN			
0573	FORMACIÓN Y ORIENTACIÓN LABORAL			
0574	EMPRESA E INICIATIVA EMPRENDEDORA			
0575	FORMACIÓN EN CENTROS DE TRABAJO			

Puestos de trabajo más relevantes: Técnico en proyectos electrotécnicos. Projectista electrotécnico. Projectista de instalaciones de electrificación en baja tensión para viviendas y edificios. Projectista de instalaciones de electrificación en baja tensión para locales especiales. Projectista de instalaciones de alumbrado exterior. Projectista de líneas eléctricas de distribución de energía eléctrica en media tensión y centros de transformación. Projectista en instalaciones de antenas y de telefonía para viviendas y edificios. Coordinador técnico de instalaciones electrotécnicas de baja tensión para los edificios.

Acceso a la universidad: Rama del Conocimiento: Ciencias. Ingeniería y Arquitectura.

DESARROLLO DE PROYECTOS URBANÍSTICOS Y OPERACIONES TOPOGRÁFICAS (EOC302)

Duración: 2.000 horas. **CRITERIOS DE ADMISIÓN:** Modalidad de Bachillerato: Ciencias y Tecnología. **Materia:** Dibujo Técnico

Código módulo	Módulos Profesionales	Horas	Distribución horaria Horas/Semana	
			1.º	2.º
01	TRABAJOS DE CAMPO Y GABINETE	380	12	
02	TRAZADOS VARIOS Y ABASTECIMIENTOS	260	8	
03	ORDENACIÓN URBANA	160	5	
04	ADMINISTRACIÓN, GESTIÓN Y COMERCIALIZACIÓN DE LA PEQUEÑA EMPRESA	95	3	
05	FORMACIÓN Y ORIENTACIÓN LABORAL	65	2	
06	PROYECTO DE URBANIZACIÓN	290		13
07	PLANES DE URBANISMO	240		11
08	REPLANTEOS DE OBRA	130		6
09	FORMACIÓN CENTROS DE TRABAJO	380		3.º TRIM.

Puestos de trabajo más relevantes: Ayudante topógrafo. Delineante-projectista de urbanismo. Delineante en topografía. Delineante de trazados viarios. Técnico agrimensor. Técnico en: cubriciones de obras de tierra, trabajos de campo, levantamientos, replanteos, parcelaciones, deslindes y nivelaciones.

Acceso a la universidad: Rama del Conocimiento: Ciencias. Ingeniería y Arquitectura.

REALIZACIÓN Y PLANES DE OBRA (EOC303)

Duración: 1.700 horas. CRITERIOS DE ADMISIÓN: Modalidad de Bachillerato: Ciencias y Tecnología. Materia: Dibujo Técnico.

Código módulo	Módulos Profesionales	Horas	Distribución horaria Horas/Semana	
			1.º	2.º
01	ORGANIZACIÓN DE TAJOS DE OBRA	345	11	
02	REPLANTEAMIENTOS DE OBRA	130	4	
03	PLANES DE OBRA	130	4	
04	PLANES DE SEGURIDAD EN LA CONSTRUCCIÓN	130	4	
05	ADMINISTRACIÓN, GESTIÓN Y COMERCIALIZACIÓN EN LA PEQUEÑA EMPRESA	95	3	
06	RELACIONES EN EL ENTORNO DE TRABAJO	65	2	
07	FORMACIÓN Y ORIENTACIÓN LABORAL	65	2	
08	FORMACIÓN EN CENTROS DE TRABAJOS	740	-	1.º y 2.º TRIM.

Puestos de trabajo más relevantes: Encargado de obra. Ayudante de jefe de obra. Técnico de seguridad e higiene. Técnico en organización de obras. Ayudante de organización. Encargado de planta de prefabricados. Ayudante de planificación.

Acceso a la universidad: Rama del Conocimiento: Ciencias. Ingeniería y Arquitectura.

FAMILIA PROFESIONAL: ELECTRICIDAD Y ELECTRÓNICA

DESARROLLO DE PRODUCTOS ELECTRÓNICOS (ELE301)

Duración: 2.000 horas. CRITERIOS DE ADMISIÓN: Modalidad de Bachillerato: Ciencias y Tecnología. Materia: Electrotecnia.

Código módulo	Módulos Profesionales	Horas	Distribución horaria Horas/Semana	
			1.º	2.º
01	LÓGICA DIGITAL Y MICROPROGRAMABLE	255	8	
02	ELECTRÓNICA ANALÓGICA	190	6	
03	TÉCNICAS DE PROGRAMACIÓN	190	6	
04	ELECTRÓNICA DE SISTEMAS	130	4	
05	RELACIONES EN EL ENTORNO DE TRABAJO	65	2	
06	CALIDAD	65	2	
07	FORMACIÓN Y ORIENTACIÓN LABORAL	65	2	
08	DESARROLLO Y CONSTRUCCIÓN DE PROTOTIPOS ELECTRÓNICOS	220		10
09	MANTENIMIENTO DE EQUIPOS ELECTRÓNICOS	175		8
10	DESARROLLO DE PROYECTOS DE PRODUCTOS ELECTRÓNICOS	175		8
11	ADMINISTRACIÓN, GESTIÓN Y COMERCIALIZACIÓN EN LA PEQUEÑA EMPRESA	90		4
12	FORMACIÓN CENTROS DE TRABAJO	380		3.º TRIM.

Puestos de trabajo más relevantes: Técnico en: Definición, Análisis y desarrollo de productos electrónicos, Prototipos electrónicos, de soporte en producción electrónica. Control de calidad de productos electrónicos, en soporte y laboratorio para mantenimiento de equipos electrónicos industriales y de equipos electrónicos de telecomunicaciones y de tratamiento de la información, y de equipos electrónicos de electromedicina y de instrumentación en general. Proyectista electrónico.

Acceso a la universidad: Rama del Conocimiento: Ciencias. Ingeniería y Arquitectura.

SISTEMAS ELECTROTÉCNICOS Y AUTOMATIZADOS (ELE302) *DISTRIBUCIÓN HORARIA PENDIENTE DE PUBLICACIÓN

Duración: 2.000 horas. CRITERIOS DE ADMISIÓN: Modalidad de Bachillerato: Ciencias y Tecnología.

Código módulo	Módulos Profesionales	Horas*	Distribución horaria Horas/Semana	
			1.º	2.º
0517	PROCESOS EN INSTALACIONES DE INFRAESTRUCTURAS COMUNES DE TELECOMUNICACIONES			
0518	TÉCNICAS Y PROCESOS EN INSTALACIONES ELÉCTRICAS			
0519	DOCUMENTACIÓN TÉCNICA EN INSTALACIONES ELÉCTRICAS			
0520	SISTEMAS Y CIRCUITOS ELÉCTRICOS			
0521	TÉCNICAS Y PROCESOS EN INSTALACIONES DOMÓTICAS Y AUTOMÁTICAS			
0522	DESARROLLO DE REDES ELÉCTRICAS Y CENTROS DE TRANSFORMACIÓN			
0523	CONFIGURACIÓN DE INSTALACIONES DOMÓTICAS Y AUTOMÁTICAS			
0524	CONFIGURACIÓN DE INSTALACIONES ELÉCTRICAS			
0602	GESTIÓN DEL MONTAJE Y DEL MANTENIMIENTO DE INSTALACIONES ELÉCTRICAS			
A019	LENGUA EXTRANJERA DEL ENTORNO PROFESIONAL			
0526	PROYECTO DE SISTEMAS ELECTROTÉCNICOS Y AUTOMATIZADOS			
0527	FORMACIÓN Y ORIENTACIÓN LABORAL			
0528	EMPRESA E INICIATIVA EMPRENDEDORA			
0529	FORMACIÓN EN CENTROS DE TRABAJO			

Puestos de trabajo más relevantes: Delineante proyectista de edificación. Delineante de instalaciones. Maquetista de construcción. Ayudante de Jefe de Oficina Técnica. Ayudante de Planificador. Ayudante de Técnico de Control de Costes. Técnico de control documental. Especialista en replanteos. Ayudante de procesos de certificación energética de edificios. Técnico de eficiencia energética de edificios. Delineante proyectista de redes y sistemas de distribución de fluidos.

Acceso a la universidad: Rama del Conocimiento: Ciencias. Ingeniería y Arquitectura.

SISTEMAS DE REGULACIÓN Y CONTROL AUTOMÁTICOS (ELE303)

Duración: 2.000 horas. CRITERIOS DE ADMISIÓN: Modalidad de Bachillerato: Ciencias y Tecnología. Materia: Electrotecnia.

Código módulo	Módulos Profesionales	Horas	Distribución horaria Horas/Semana	
			1.º	2.º
01	SISTEMAS DE CONTROL SECUENCIAL	220	7	
02	INFORMÁTICA INDUSTRIAL	190	6	
03	SISTEMAS ELECTROTÉCNICOS DE POTENCIA	190	6	
04	SISTEMAS DE MEDIDA Y REGULACIÓN	160	5	
05	RELACIONES EN EL ENTORNO DE TRABAJO	65	2	
06	SEGURIDAD EN LAS INSTALACIONES DE SISTEMAS AUTOMÁTICOS	65	2	
07	FORMACIÓN Y ORIENTACIÓN LABORAL	65	2	
08	DESARROLLO DE SISTEMAS SECUENCIALES	150		7
09	COMUNICACIONES INDUSTRIALES	130		6
10	DESARROLLO DE SISTEMAS DE MEDIDA Y REGULACIÓN	130		6
11	GESTIÓN DEL DESARROLLO DE SISTEMAS AUTOMÁTICOS	90		4
12	ADMINISTRACIÓN, GESTIÓN Y COMERCIALIZACIÓN EN LA PEQUEÑA EMPRESA	90		4
13	CALIDAD	65		3
14	FORMACIÓN CENTROS DE TRABAJO	380		3.º TRIM.

Puestos de trabajo más relevantes: Técnico en: Definición, análisis y desarrollo de proyectos de equipos y sistemas automáticos, automatización, instrumentación industrial, control de procesos, soporte a la producción, electricidad industrial, electrónica industrial, mantenimiento industrial, informática y comunicaciones industriales, control y regulación de máquinas eléctricas. Proyectista electro-técnico.

Acceso a la universidad: Rama del Conocimiento: Ciencias. Ingeniería y Arquitectura.

SISTEMAS DE TELECOMUNICACIÓN E INFORMÁTICOS (ELE304)

Duración: 2.000 horas. CRITERIOS DE ADMISIÓN: Modalidad de Bachillerato: Ciencias y Tecnología. Materia: Electrotecnia.

Código módulo	Módulos Profesionales	Horas	Distribución horaria Horas/Semana	
			1.º	2.º
01	SISTEMAS OPERATIVOS Y LENGUAJES DE PROGRAMACIÓN	280	9	
02	SISTEMAS DE TELEFONÍA	220	7	
03	ARQUITECTURA DE EQUIPOS Y SISTEMAS INFORMÁTICOS	185	6	
04	RELACIONES EN EL ENTORNO DE TRABAJO	65	2	
05	CALIDAD	65	2	
06	SEGURIDAD EN LAS INSTALACIONES DE TELECOMUNICACIÓN E INFORMÁTICAS	65	2	
07	FORMACIÓN Y ORIENTACIÓN LABORAL	65	2	
08	SISTEMAS DE RADIO Y TELEVISIÓN	200		9
09	DESARROLLO DE SISTEMAS DE TELECOMUNICACIÓN E INFORMÁTICOS	160		7
10	SISTEMAS TELEMÁTICOS	135		6
11	GESTIÓN DEL DESARROLLO DE SISTEMAS DE TELECOMUNICACIÓN E INFORMÁTICOS	90		4
12	ADMINISTRACIÓN, GESTIÓN Y COMERCIALIZACIÓN EN LA PEQUEÑA EMPRESA	90		4
13	FORMACIÓN CENTROS DE TRABAJO	380		3.º TRIM.

Puestos de trabajo más relevantes: Técnico en: Definición, análisis y desarrollo de proyectos de sistemas de tele-comunicación informáticos, telefonía, redes locales y telemática, centros de producción audiovisual, explotación de sistemas de radio y televisión, retransmisiones y enlaces, control central de sistemas de televisión, sistemas informáticos mono y multiusuario, sistemas multimedia.

Acceso a la universidad: Rama del Conocimiento: Ciencias. Ingeniería y Arquitectura.

FAMILIA PROFESIONAL: ENERGÍA Y AGUA

EFICIENCIA ENERGÉTICA Y ENERGÍA SOLAR TÉRMICA (ENA301)

Duración: 2.000 horas. CRITERIOS DE ADMISIÓN: Modalidad de Bachillerato: Ciencias y Tecnología.

Código módulo	Módulos Profesionales	Horas	Distribución horaria Horas/Semana	
			1.º	2.º
0121	EQUIPOS E INSTALACIONES TÉRMICAS	256	8	
0122	PROCESOS DE MONTAJE DE INSTALACIONES	256	8	
0123	REPRESENTACIÓN GRÁFICA DE INSTALACIONES	96	3	
0349	EFICIENCIA ENERGÉTICA DE INSTALACIONES	233	4	5
0350	CERTIFICACIÓN ENERGÉTICA DE EDIFICIOS	189		9
0351	GESTIÓN EFICIENTE DEL AGUA EN EDIFICACIÓN	64	2	
0352	CONFIGURACIÓN DE INSTALACIONES SOLARES TÉRMICAS	84		4
0353	GESTIÓN DEL MONTAJE Y MANTENIMIENTO DE INSTALACIONES SOLARES TÉRMICAS	84		4
0354	PROMOCIÓN DEL USO EFICIENTE DE LA ENERGÍA Y DEL AGUA	63		3
0355	PROYECTO DE EFICIENCIA ENERGÉTICA Y ENERGÍA SOLAR TÉRMICA	40		
0356	FORMACIÓN Y ORIENTACIÓN LABORAL	96	3	
0357	EMPRESA E INICIATIVA EMPRENDEDORA	63		3
A008	LENGUA EXTRANJERA DEL ENTORNO PROFESIONAL: INGLÉS	106	2	2
0358	FORMACIÓN EN CENTROS DE TRABAJO	370		3.º TRIM.

Puestos de trabajo más relevantes: Técnico de eficiencia energética de edificios. Ayudante de procesos de certificación energética de edificios. Técnico comercial de instalaciones solares. Responsable de montaje de instalaciones solares térmicas. Responsable de mantenimiento de instalaciones solares térmicas. Gestor energético. Promotor de programas de eficiencia energética.

Acceso a la universidad: Rama del Conocimiento: Ciencias. Ingeniería y Arquitectura.

FAMILIA PROFESIONAL: FABRICACIÓN MECÁNICA

CONSTRUCCIONES METÁLICAS (FME301)

Duración: 2.000 horas. CRITERIOS DE ADMISIÓN: Modalidad de Bachillerato: Ciencias y Tecnología.

Código módulo	Módulos Profesionales	Horas	Distribución horaria Horas/Semana	
			1.º	2.º
0245	REPRESENTACIÓN GRÁFICA EN FABRICACIÓN MECÁNICA	192	6	
0246	DISEÑO DE CONSTRUCCIONES METÁLICAS	252		12
0247	DEFINICIÓN DE PROCESOS DE CONSTRUCCIONES METÁLICAS	160	5	
0162	PROGRAMACIÓN DE SISTEMAS AUTOMÁTICOS DE FABRICACIÓN MECÁNICA	160	5	
0163	PROGRAMACIÓN DE LA PRODUCCIÓN	105		5
0248	PROCESOS DE MECANIZADO, CORTE Y CONFORMADO EN CONSTRUCCIONES METÁLICAS	160	5	
0249	PROCESOS DE UNIÓN Y MONTAJE EN CONSTRUCCIONES METÁLICAS	168		8
0165	GESTIÓN DE LA CALIDAD, PREVENCIÓN DE RIESGOS LABORALES Y PROTECCIÓN AMBIENTAL	128	4	
0250	PROYECTO DE CONSTRUCCIONES METÁLICAS	40		
0251	FORMACIÓN Y ORIENTACIÓN LABORAL	96	3	
0252	EMPRESA E INICIATIVA EMPRENDEDORA	63		3
A009	LENGUA EXTRANJERA DEL ENTORNO PROFESIONAL: INGLÉS	106	2	2
0253	FORMACIÓN EN CENTROS DE TRABAJO	370		3.º TRIM.

Puestos de trabajo más relevantes: Técnico en construcción mecánica. Encargado de fabricación en construcciones metálicas. Encargado de montadores en construcciones metálicas. Delineante proyectista de calderería y estructuras metálicas. Técnico en diseño asistido por ordenador (CAD) de calderería y estructuras metálicas. Diseñador técnico de calderería y estructuras. Programador de sistemas automatizados en fabricación mecánica. Programador de la producción en fabricación mecánica. Técnico en desarrollo de tuberías. Jefe de taller en construcciones metálicas y montaje.

Acceso a la universidad: Rama del Conocimiento: Ciencias. Ingeniería y Arquitectura.

DISEÑO EN FABRICACIÓN MECÁNICA (FME302)

Duración: 2.000 horas. CRITERIOS DE ADMISIÓN: Modalidad de Bachillerato: Ciencias y Tecnología.

Código módulo	Módulos Profesionales	Horas	Distribución horaria Horas/Semana	
			1.º	2.º
0245	REPRESENTACIÓN GRÁFICA EN FABRICACIÓN MECÁNICA	192	6	
0427	DISEÑO DE PRODUCTOS MECÁNICOS	288	9	
0428	DISEÑO DE ÚTILES DE PROCESADO DE CHAPA Y ESTAMPACIÓN	231		11
0429	DISEÑO DE MOLDES Y MODELOS DE FUNDICIÓN	128	4	
0430	DISEÑO DE MOLDES PARA PRODUCTOS POLIMÉRICOS	126		6
0431	AUTOMATIZACIÓN DE LA FABRICACIÓN	168		8
0432	TÉCNICAS DE FABRICACIÓN MECÁNICA	192	6	
AXXX	IDIOMA EXTRANJERO	106	2	2
0433	PROYECTO DE DISEÑO DE PRODUCTOS MECÁNICOS	40		
0434	FORMACIÓN Y ORIENTACIÓN LABORAL	96	3	
0435	EMPRESA E INICIATIVA EMPRENDEDORA	63		3
0436	FORMACIÓN EN CENTROS DE TRABAJO	370		3.º TRIM.

Puestos de trabajo más relevantes: Delineante proyectista. Técnico en CAD. Técnico en desarrollo de productos. Técnico en desarrollo de matrices. Técnico en desarrollo de utillajes. Técnico en desarrollo de moldes. Técnico de desarrollo de productos y moldes.

Acceso a la universidad: Rama del Conocimiento: Ciencias. Ingeniería y Arquitectura.

PROGRAMACIÓN DE LA PRODUCCIÓN EN FABRICACIÓN MECÁNICA (FME304)

Duración: 2.000 horas. CRITERIOS DE ADMISIÓN: Modalidad de Bachillerato: Ciencias y Tecnología.

Código módulo	Módulos Profesionales	Horas	Distribución horaria Horas/Semana	
			1.º	2.º
0007	INTERPRETACIÓN GRÁFICA	128	4	
0160	DEFINICIÓN DE PROCESOS DE MECANIZADO, CONFORMADO Y MONTAJE	160	5	
0002	MECANIZADO POR CONTROL NUMÉRICO	265	5	5
0161	FABRICACIÓN ASISTIDA POR ORDENADOR (CAM)	63		3
0162	PROGRAMACIÓN DE SISTEMAS AUTOMÁTICOS DE FABRICACIÓN MECÁNICA	147		7
0163	PROGRAMACIÓN DE LA PRODUCCIÓN	105		5
0164	EJECUCIÓN DE PROCESOS DE FABRICACIÓN	224	7	
0165	GESTIÓN DE LA CALIDAD, PREVENCIÓN DE RIESGOS LABORALES Y PROTECCIÓN AMBIENTAL	128	4	
0166	VERIFICACIÓN DE PRODUCTOS	105		5
0167	PROYECTO DE FABRICACIÓN DE PRODUCTOS MECÁNICOS	40		
0168	FORMACIÓN Y ORIENTACIÓN LABORAL	96	3	
0169	EMPRESA E INICIATIVA EMPRENDEDORA	63		3
A010	LENGUA EXTRANJERA DEL ENTORNO PROFESIONAL: INGLÉS	106	2	2
0170	FORMACIÓN EN CENTROS DE TRABAJO	370		3.º TRIM.

Puestos de trabajo más relevantes: Técnicos en mecánica. Encargados de instalaciones de procesamiento de metales. Encargado de operadores de máquinas para trabajar metales. Encargado de montadores. Programador de CNC. Programador de sistemas automatizados en fabricación mecánica. Programador de la producción.
Acceso a la universidad: Rama del Conocimiento: Ciencias. Ingeniería y Arquitectura.

FAMILIA PROFESIONAL: HOSTELERÍA Y TURISMO

AGENCIAS DE VIAJES Y GESTIÓN DE EVENTOS (HOT301)

Duración: 2.000 horas. CRITERIOS DE ADMISIÓN: Modalidad de Bachillerato: Humanidades y Ciencias Sociales.

Código módulo	Módulos Profesionales	Horas	Distribución horaria Horas/Semana	
			1.º	2.º
0171	ESTRUCTURA DEL MERCADO TURÍSTICO	160	5	
0172	PROTOCOLO Y RELACIONES PÚBLICAS	126		6
0173	MARKETING TURÍSTICO	147		7
0383	DESTINOS TURÍSTICOS	192	6	
0384	RECURSOS TURÍSTICOS	128	4	
0397	GESTIÓN DE PRODUCTOS TURÍSTICOS	84		4
0398	VENTA DE SERVICIOS TURÍSTICOS	126		6
0399	DIRECCIÓN DE ENTIDADES DE INTERMEDIACIÓN TURÍSTICA	128	4	
0179	INGLÉS	170	4	2
0180	SEGUNDA LENGUA EXTRANJERA	170	4	2
0400	PROYECTO DE AGENCIAS DE VIAJES Y GESTIÓN DE EVENTOS	40		
0389	FORMACIÓN Y ORIENTACIÓN LABORAL	96	3	
0390	EMPRESA E INICIATIVA EMPRENDEDORA	63		3
0391	FORMACIÓN EN CENTROS DE TRABAJO	370		3.º TRIM.

Puestos de trabajo más relevantes: Jefe/a de oficina de agencia de viajes. Jefe/a de departamento en agencia de viajes. Agente de viajes. Consultor/a de viajes. Organizador/a de eventos. Vendedor/a de servicios de viaje y viajes programados. Promotor/a comercial de viajes y servicios turísticos. Empleado/a del departamento de «booking» o reservas.

Acceso a la universidad: Rama del Conocimiento: Artes y Humanidades. Ciencias Sociales y Jurídicas.

GESTIÓN DE ALOJAMIENTOS TURÍSTICOS (HOT302)

Duración: 2.000 horas. CRITERIOS DE ADMISIÓN: Modalidad de Bachillerato: Humanidades y Ciencias Sociales.

Código módulo	Módulos Profesionales	Horas	Distribución horaria Horas/Semana	
			1.º	2.º
0171	ESTRUCTURA DEL MERCADO TURÍSTICO	160	5	
0172	PROTOCOLO Y RELACIONES PÚBLICAS	126		6
0173	MARKETING TURÍSTICO	147		7
0174	DIRECCIÓN DE ALOJAMIENTOS TURÍSTICOS	192	6	
0175	GESTIÓN DEL DEPARTAMENTO DE PISOS	126		6
0176	RECEPCIÓN Y RESERVAS	192	6	
0177	RECURSOS HUMANOS EN EL ALOJAMIENTO	64	2	
0178	COMERCIALIZACIÓN DE EVENTOS	84		4
0179	INGLÉS	170	4	2
0180	SEGUNDA LENGUA EXTRANJERA: FRANCÉS	170	4	2
0181	PROYECTO DE GESTIÓN DE ALOJAMIENTO TURÍSTICO	40		
0182	FORMACIÓN Y ORIENTACIÓN LABORAL	96	3	
0183	EMPRESA E INICIATIVA EMPRENDEDORA	63		3
0184	FORMACIÓN EN CENTROS DE TRABAJO	370		3.º TRIM.

Puestos de trabajo más relevantes: Subdirector de alojamientos de establecimientos turísticos. Jefe de recepción. Encargado de reservas. Jefe de reservas. Coordinador de calidad. Gobernanta o encargada general del servicio de pisos y limpieza. Subgobernanta o encargada de sección del servicio de pisos y limpieza. Gestor de alojamiento en residencias, hospitales y similares. Gestor de alojamiento en casas rurales. Coordinador de eventos. Jefe de ventas en establecimientos de alojamientos turísticos. Comercial de establecimientos de alojamientos turísticos.

Acceso a la universidad: Rama del Conocimiento: Artes y Humanidades. Ciencias Sociales y Jurídicas.

FAMILIA PROFESIONAL: HOSTELERÍA Y TURISMO**GUÍA, INFORMACIÓN Y ASISTENCIAS TURÍSTICAS (HOT303)****Duración: 2.000 horas. CRITERIOS DE ADMISIÓN:** Modalidad de Bachillerato: Humanidades y Ciencias Sociales.

Código módulo	Módulos Profesionales	Horas	Distribución horaria Horas/Semana	
			1.º	2.º
0171	ESTRUCTURA DEL MERCADO TURÍSTICO	160	5	
0172	PROTOCOLO Y RELACIONES PÚBLICAS	126		6
0173	MARKETING TURÍSTICO	147		7
0383	DESTINOS TURÍSTICOS	192	6	
0384	RECURSOS TURÍSTICOS	128	4	
0385	SERVICIOS DE INFORMACIÓN TURÍSTICA	84		4
0386	PROCESOS DE GUÍA Y ASISTENCIA TURÍSTICA	126		6
0387	DISEÑO DE PRODUCTOS TURÍSTICOS	128	4	
0179	INGLÉS	170	4	2
0180	SEGUNDA LENGUA EXTRANJERA	170	4	2
0388	PROYECTO DE GUÍA, INFORMACIÓN Y ASISTENCIA TURÍSTICAS	40		
0389	FORMACIÓN Y ORIENTACIÓN LABORAL	96	3	
0390	EMPRESA E INICIATIVA EMPRENDEDORA	63		3
0391	FORMACIÓN EN CENTROS DE TRABAJO	370		3.º TRIM.

Guía local. Guía acompañante. Guía en emplazamientos de bienes de interés cultural. Informador/a turístico/a. Jefe/a de oficinas de información. Promotor/a turístico/a. Técnico/a de empresa de consultoría turística. Agente de desarrollo turístico local. Azafata/Asistente en medios de transporte terrestre o marítimo. Asistente en terminales (estaciones, puertos y aeropuertos). Encargado/a de facturación en terminales de transporte. Asistente en ferias, congresos y convenciones. Encargado/a de servicios en eventos. **Acceso a la universidad:** Rama del Conocimiento: Artes y Humanidades. Ciencias Sociales y Jurídicas.

DIRECCIÓN DE COCINA (HOT305) *DISTRIBUCIÓN HORARIA PENDIENTE DE PUBLICACIÓN**Duración: 2.000 horas. CRITERIOS DE ADMISIÓN:** Modalidad de Bachillerato: Ciencias y Tecnología.

Código módulo	Módulos Profesionales	Horas*	Distribución horaria Horas/Semana	
			1.º	2.º
0496	CONTROL DE APROVISIONAMIENTO DE MATERIAS PRIMAS			
0497	PROCESOS DE PREELABORACIÓN Y CONSERVACIÓN EN COCINA			
0498	ELABORACIONES DE PASTELERÍA Y REPOSTERÍA EN COCINA			
0499	PROCESOS DE ELABORACIÓN CULINARIA			
0500	GESTIÓN DE LA PRODUCCIÓN EN COCINA			
0501	GESTIÓN DE LA CALIDAD Y DE LA SEGURIDAD E HIGIENE ALIMENTARIA			
0502	GASTRONOMÍA Y NUTRICIÓN			
0503	GESTIÓN ADMINISTRATIVA Y COMERCIAL EN RESTAURACIÓN			
0504	RECURSOS HUMANOS Y DIRECCIÓN DE EQUIPOS EN RESTAURACIÓN			
0179	INGLÉS			
0505	PROYECTO DE DIRECCIÓN DE COCINA			
0506	FORMACIÓN Y ORIENTACIÓN LABORAL			
0507	EMPRESA E INICIATIVA EMPRENDEDORA			
0508	FORMACIÓN EN CENTROS DE TRABAJO			

Puestos de trabajo más relevantes: Director de alimentos y bebidas. Director de cocina. Jefe de producción en cocina. Jefe de cocina. Segundo jefe de cocina. Jefe de operaciones de catering. Jefe de partida. Cocinero. Encargado de economato y bodega. **Acceso a la universidad:** Rama del Conocimiento: Artes y Humanidades. Ciencias Sociales y Jurídicas.

FAMILIA PROFESIONAL: IMAGEN PERSONAL**ASESORÍA DE IMAGEN PERSONAL (IMP301)****Duración: 1.700 horas. CRITERIOS DE ADMISIÓN:** Modalidad de Bachillerato: Ciencias y Tecnología/Humanidades y Ciencias Sociales.

Código módulo	Módulos Profesionales	Horas	Distribución horaria Horas/Semana	
			1.º	2.º
01	TÉCNICAS DE EMBELLECIMIENTO PERSONAL	190	6	
02	ESTILISMO EN EL VESTIR	190	6	
03	ASESORÍA DE BELLEZA	160	5	
04	PROTOCOLO Y USOS SOCIALES	160	5	
05	IMAGEN PERSONAL Y COMUNICACIÓN	130	4	
06	ADMINISTRACIÓN, GESTIÓN Y COMERCIALIZACIÓN EN LA PEQUEÑA EMPRESA	65	2	
07	RELACIONES EN EL ENTORNO DE TRABAJO	65	2	
08	FORMACIÓN Y ORIENTACIÓN LABORAL	240		11
09	FORMACIÓN EN CENTROS DE TRABAJO	380		1.º Y 2.º TRIM.

Puestos de trabajo más relevantes: Director artístico de salones de peluquería, asesor de imagen, estilista en publicaciones de moda y en publicidad, seleccionador de personal, formador de personal. **Acceso a la universidad:** Rama del Conocimiento: Ciencias de la Salud. Ciencias Sociales y Jurídicas.

ESTÉTICA (IMP302)**Duración: 2.000 horas. CRITERIOS DE ADMISIÓN:** Modalidad de Bachillerato: Ciencias y Tecnología/Humanidades y Ciencias Sociales. Biología.

Código módulo	Módulos Profesionales	Horas	Distribución horaria Horas/Semana	
			1.º	2.º
01	COSMETOLOGÍA, APLICADA A LA ESTÉTICA INTEGRAL	190	6	
02	ELECTROESTÉTICA	160	5	
03	ESTÉTICA HIDROTHERMAL	160	5	
04	ANATOMÍA, FISIOLÓGICA Y PATOLOGÍA HUMANAS APLICADAS A LA ESTÉTICA INTEGRAL	160	5	
05	TÉCNICAS DE MAQUILLAJE PREVIAS A LA MICROIMPLANTACIÓN DE PIGMENTOS	130	4	
06	ADMINISTRACIÓN, GESTIÓN Y COMERCIALIZACIÓN EN LA PEQUEÑA EMPRESA	95	3	
07	FORMACIÓN Y ORIENTACIÓN LABORAL	65	2	
08	MASAJE	225		10
09	DIAGNÓSTICO Y PROTOCOLO DE PROCESOS DE ESTÉTICA INTEGRAL	175		8
10	DEPILACIÓN	150		7
11	MICROIMPLANTACIÓN DE PIGMENTOS	110		5
12	FORMACIÓN CENTROS DE TRABAJO	380		3.º TRIM.

Puestos de trabajo más relevantes: Director de salón o de institutos de belleza, esteticista, masajista. **Acceso a la universidad:** Rama del Conocimiento: Ciencias de la Salud. Ciencias Sociales y Jurídicas.

FAMILIA PROFESIONAL: IMAGEN Y SONIDO

IMAGEN (CIS301)

Duración: 2.000 horas. CRITERIOS DE ADMISIÓN: Modalidad de Bachillerato: Artes/Ciencias y Tecnología. Materia: Física.

Código módulo	Módulos Profesionales	Horas	Distribución horaria Horas/Semana	
			1.º	2.º
01	IMAGEN FOTOGRÁFICA	280	9	
02	ILUMINACIÓN DE ESPACIOS ESCÉNICOS	260	8	
03	MEDIOS FOTOGRÁFICOS Y AUDIOVISUALES	130	4	
04	MEDIOS Y LENGUAJES DE COMUNICACIÓN VISUAL	130	4	
05	G. DE CALIDAD DE PROCESADO Y TRATAMIENTO FOTOGRÁFICO Y CINEMATOGRAFICO	95	3	
06	FORMACIÓN Y ORIENTACIÓN LABORAL	65	2	
07	APLICACIONES FOTOGRÁFICAS	270		12
08	IMAGEN AUDIOVISUAL	230		11
09	ADMINISTRACIÓN, GESTIÓN Y COMERCIALIZACIÓN EN LA PEQUEÑA EMPRESA	95		4
10	RELACIONES EN EL ENTORNO DE TRABAJO	65		3
11	FORMACIÓN EN CENTROS DE TRABAJO	380		3.º TRIM.

Puestos de trabajo más relevantes: Fotógrafo técnico: en cámara de vídeo, televisión y cine, en iluminación de cine, vídeo, televisión y espectáculos, y en imagen.

Acceso a la universidad: Rama del Conocimiento: Artes y Humanidades. Ciencias. Ciencias Sociales y Jurídicas. Ingeniería y Arquitectura.

PRODUCCIÓN DE AUDIOVISUALES, RADIO Y ESPECTÁCULOS (CIS302)

Duración: 2.000 horas. CRITERIOS DE ADMISIÓN: Modalidad de Bachillerato: Ciencias y Tecnología/Humanidades y Ciencias Sociales. Materia: Economía de la Empresa.

Código módulo	Módulos Profesionales	Horas	Distribución horaria Horas/Semana	
			1.º	2.º
01	PRODUCCIÓN DE CINE/VÍDEO	290	9	
02	G. Y PROMOCIÓN DE PRODUCCIONES AUDIOVISUALES, RADIOFÓNICAS Y ESPECTÁCULOS	200	6	
03	PRODUCCIÓN DE RADIO	190	6	
04	MEDIOS TÉCNICOS AUDIOVISUALES	150	5	
05	RELACIONES EN EL ENTORNO DE TRABAJO	65	2	
06	FORMACIÓN Y ORIENTACIÓN LABORAL	65	2	
07	PRODUCCIÓN DE TV	270		12
08	PRODUCCIÓN DE ESPECTÁCULOS	240		10
09	LENGUAJES AUDIOVISUALES Y ESCÉNICOS	150		8
10	FORMACIÓN CENTROS DE TRABAJO	380		3.º TRIM.

Puestos de trabajo más relevantes: Técnico en: Producción de programas de TV, de obras cinematográficas, de obras videográficas, de programas radiofónicos, de espectáculos y de obras teatrales.

Acceso a la universidad: Rama del Conocimiento: Artes y Humanidades. Ciencias. Ciencias Sociales y Jurídicas. Ingeniería y Arquitectura.

REALIZACIÓN DE AUDIOVISUALES Y ESPECTÁCULOS (CIS303)

Duración: 2.000 horas. CRITERIOS DE ADMISIÓN: Modalidad de Bachillerato: Artes/Ciencias y Tecnología. Materia: Física.

Código módulo	Módulos Profesionales	Horas	Distribución horaria Horas/Semana	
			1.º	2.º
01	REALIZACIÓN EN CINE/VÍDEO	290	9	
02	MONTAJE/EDICIÓN Y POSTPRODUCCIÓN DE AUDIOVISUALES	260	8	
03	SISTEMAS TÉCNICOS DE REALIZACIÓN	130	5	
04	COMUNICACIÓN Y EXPRESIÓN AUDIOVISUAL	130	4	
05	REPRESENTACIÓN ESCÉNICA Y ESPECTÁCULOS	130	4	
06	REALIZACIÓN EN TV	270		12
07	REALIZACIÓN EN MULTIMEDIA	260		12
08	RELACIONES EN EL ENTORNO DE TRABAJO	65		3
09	FORMACIÓN Y ORIENTACIÓN LABORAL	65		3
10	FORMACIÓN CENTROS DE TRABAJO	380		3.º TRIM.

Puestos de trabajo más relevantes: Técnico de: Realización de TV en control y en estudio, de Dirección de Cine, de Montaje Cinematográfico, de Dirección de V.T.R., de Postproducción, Mezclador de vídeo, de Dirección en espectáculos. Secretario de rodaje y Regidor de teatro.

Acceso a la universidad: Rama del Conocimiento: Artes y Humanidades. Ciencias. Ciencias Sociales y Jurídicas. Ingeniería y Arquitectura.

SONIDO (CIS304)

Duración: 2.000 horas. CRITERIOS DE ADMISIÓN: Modalidad de Bachillerato: Ciencias y Tecnología. Materia: Física.

Código módulo	Módulos Profesionales	Horas	Distribución horaria Horas/Semana	
			1.º	2.º
01	SONIDO EN PRODUCCIONES AUDIOVISUALES	265	8	
02	RADIO	265	8	
03	SISTEMAS Y MEDIOS TÉCNICOS DE SONIDO	150	5	
04	COMUNICACIÓN AUDIOVISUAL Y EXPRESIÓN SONORA	150	5	
05	RELACIONES EN EL ENTORNO DE TRABAJO	65	2	
06	FORMACIÓN Y ORIENTACIÓN LABORAL	65	2	
07	POST-PRODUCCIÓN	210		10
08	GRABACIONES MUSICALES	205		9
09	SONORIZACIÓN INDUSTRIAL Y DE ESPECTÁCULOS	150		7
10	ADMINISTRACIÓN, GESTIÓN Y COMERCIALIZACION EN LA PEQUEÑA EMPRESA	95		4
11	FORMACIÓN EN CENTROS DE TRABAJO	380		3.º TRIM.

Puestos de trabajo más relevantes: Técnico de Sonido en: Televisión, Radio, Cine, Estudios Musicales, Teatro, Espectáculos (monitores y P.A.), Post-producción. Editor montador de sonido (radio-cine-TV).

Acceso a la universidad: Rama del Conocimiento: Artes y Humanidades. Ciencias. Ciencias Sociales y Jurídicas. Ingeniería y Arquitectura.

FAMILIA PROFESIONAL: INDUSTRIAS ALIMENTARIAS

PROCESOS Y CALIDAD EN LA INDUSTRIA ALIMENTARIA (INA301)

Duración: 2.000 horas. CRITERIOS DE ADMISIÓN: Modalidad de Bachillerato: Ciencias y Tecnología.

Código módulo	Módulos Profesionales	Horas	Distribución horaria Horas/Semana	
			1.º	2.º
0462	TECNOLOGÍA ALIMENTARIA	160	5	
0463	BIOTECNOLOGÍA ALIMENTARIA	105		5
0464	ANÁLISIS DE ALIMENTOS	128	4	
0465	TRATAMIENTOS DE PREPARACIÓN Y CONSERVACIÓN DE ALIMENTOS.	192	6	
0466	ORGANIZACIÓN DE LA PRODUCCIÓN ALIMENTARIA	64	2	
0084	COMERCIALIZACIÓN Y LOGÍSTICA EN LA IA	105		5
0086	GESTIÓN DE CALIDAD Y AMBIENTAL EN LA IA	105		5
0191	MANTENIMIENTO ELECTROMECÁNICO EN LA INDUSTRIA DEL PROCESO	105		5
0467	CONTROL MICROBIOLÓGICO Y SENSORIAL DE LOS ALIMENTOS	128	4	
0468	NUTRICIÓN Y SEGURIDAD ALIMENTARIA	42		2
0469	PROCESOS INTEGRADOS EN LA IA	128	4	
0470	INNOVACIÓN ALIMENTARIA	63		3
A016	LENGUA EXTRANJERA EN EL ENTORNO PROFESIONAL	106	2	2
0471	PROYECTO EN LA INDUSTRIA ALIMENTARIA	40		
0472	FORMACIÓN Y ORIENTACIÓN LABORAL	96	3	
0473	EMPRESA E INICIATIVA EMPRENDEDORA	63		3
0474	FORMACIÓN EN CENTROS DE TRABAJO	370		

Puestos de trabajo más relevantes: Jefe de línea, planta de fabricación, sección o de almacén. Jefe de turno. Supervisor de equipos, procesos y productos. Encargado de producción. Encargado de elaboración de nuevos productos y desarrollo de procesos. Técnico de análisis de alimentos. Técnico en análisis sensorial. Técnico en laboratorio de control de calidad. Inspector o auditor de calidad. Encargado de la gestión de la seguridad alimentaria. Encargado de aprovisionamientos. Encargado de la línea de envasado y embalaje. Encargado de control ambiental y seguridad laboral. Técnico comercial. **Acceso a la universidad:** Rama del Conocimiento: Ciencias de la Salud. Ingeniería y Arquitectura. Ciencias.

VITIVINICULTURA (INA302)

Duración: 2.000 horas. CRITERIOS DE ADMISIÓN: Modalidad de Bachillerato: Ciencias y Tecnología.

Código módulo	Módulos Profesionales	Horas	Distribución horaria Horas/Semana	
			1.º	2.º
0077	VITICULTURA	128	4	
0078	VINIFICACIONES	224	7	
0079	PROCESOS BIOQUÍMICOS	160	5	
0080	ESTABILIZACIÓN, CRIANZA Y ENVASADO	126		6
0081	ANÁLISIS ENOLÓGICO	192	6	
0082	INDUSTRIAS DERIVADAS	84		4
0083	CATA Y CULTURA VITIVINÍCOLA	105		5
0084	COMERCIALIZACIÓN Y LOGÍSTICA EN LA INDUSTRIA ALIMENTARIA	105		5
0085	LEGISLACIÓN VITIVINÍCOLA Y SEGURIDAD ALIMENTARIA	96	3	
0086	GESTIÓN DE CALIDAD Y AMBIENTAL EN LA INDUSTRIA ALIMENTARIA	105		5
0087	PROYECTO EN LA INDUSTRIA VITIVINÍCOLA	40		
0088	FORMACIÓN Y ORIENTACIÓN LABORAL	63	3	
0089	EMPRESA E INICIATIVA EMPRENDEDORA	96		3
0090	FORMACIÓN EN CENTROS DE TRABAJO	370		3.º TRIM.
A005	LENGUA EXTRANJERA DEL ENTORNO PROFESIONAL: INGLÉS	108	2	2

Puestos de trabajo más relevantes: Técnico vitivinícola, encargado de proceso de destilación y rectificación, encargado de recepción de mostos frescos y sulfitados. Supervisor de columnas de destilación y concentración, encargado de la línea de envasado de destilados, concentrados y vinagres, encargados de envejecimiento y crianza de destilados y vinagres, técnicos en análisis sensorial. **Acceso a la universidad:** Rama del Conocimiento: Ciencias de la Salud. Ingeniería y Arquitectura. Ciencias.

FAMILIA PROFESIONAL: INFORMÁTICA Y COMUNICACIONES

ADMINISTRACIÓN DE SISTEMAS INFORMÁTICOS EN RED (IFC 301)

Duración: 2.000 horas. CRITERIOS DE ADMISIÓN: Modalidad de Bachillerato: Ciencias y Tecnología.

Código módulo	Módulos Profesionales	Horas	Distribución horaria Horas/Semana	
			1.º	2.º
0369	IMPLANTACIÓN DE SISTEMAS OPERATIVOS	192	6	
0370	PLANIFICACIÓN Y ADMINISTRACIÓN DE REDES	224	7	
0371	FUNDAMENTOS DE HARDWARE	128	4	
0372	GESTIÓN DE BASES DE DATOS	160	5	
0373	LENGUAJES DE MARCAS Y SISTEMAS DE GESTIÓN DE INFORMACIÓN	96	3	
0374	ADMINISTRACIÓN DE SISTEMAS OPERATIVOS	126		6
0375	SERVICIOS DE RED E INTERNET	126		6
0376	IMPLANTACIÓN DE APLICACIONES WEB	105		5
0377	ADMINISTRACIÓN DE SISTEMAS GESTORES DE BASES DE DATOS	63		3
0378	SEGURIDAD Y ALTA DISPONIBILIDAD	105		5
AXXX	IDIOMA EXTRANJERO: INGLÉS	106	2	2
0379	PROYECTO DE ADMINISTRACIÓN DE SISTEMAS INFORMÁTICOS EN RED	40		
0380	FORMACIÓN Y ORIENTACIÓN LABORAL	96	3	
0381	EMPRESA E INICIATIVA EMPRENDEDORA	63		3
0382	FORMACIÓN EN CENTROS DE TRABAJO	370		3.º TRIM.

Puestos de trabajo más relevantes: Técnico en administración de sistemas. Responsable de informática. Técnico en servicios de Internet. Técnico en servicios de mensajería electrónica. Personal de apoyo y soporte técnico. Técnico en teleasistencia. Técnico en administración de base de datos. Técnico de redes. Supervisor de sistemas. Técnico en servicios de comunicaciones. Técnico en entornos web. **Acceso a la universidad:** Rama del Conocimiento: Ciencias. Ingeniería y Arquitectura.

DESARROLLO DE APLICACIONES MULTIPLATAFORMA (IFC302)

Duración: 2.000 horas. CRITERIOS DE ADMISIÓN: Modalidad de Bachillerato: Ciencias y Tecnología.

Código módulo	Módulos Profesionales	Horas	Distribución horaria Horas/Semana	
			1.º	2.º
0483	SISTEMAS INFORMÁTICOS.	160	5	
0484	BASES DE DATOS.	192	6	
0485	PROGRAMACIÓN.	256	8	
0373	LENGUAJES DE MARCAS Y SISTEMAS DE GESTIÓN DE INFORMACIÓN.	96	3	
0487	ENTORNOS DE DESARROLLO.	96	3	
0486	ACCESO A DATOS.	126		6
0488	DESARROLLO DE INTERFACES.	126		6
0489	PROGRAMACIÓN MULTIMEDIA Y DISPOSITIVOS MÓVILES.	105		5
0490	PROGRAMACIÓN DE SERVICIOS Y PROCESOS.	63		3
0491	SISTEMAS DE GESTIÓN EMPRESARIAL.	105		5
A017	LENGUA EXTRANJERA EN EL ENTORNO PROFESIONAL: INGLÉS	106	2	2
0492	PROYECTO DE DESARROLLO DE APLICACIONES MULTIPLATAFORMA.	40		
0493	FORMACIÓN Y ORIENTACIÓN LABORAL.	96	3	
0494	EMPRESA E INICIATIVA EMPRENDEDORA.	63		3
0495	FORMACIÓN EN CENTROS DE TRABAJO.	370		

Puestos de trabajo más relevantes: Desarrollar aplicaciones informáticas para la gestión empresarial y de negocio. Desarrollar aplicaciones informáticas de propósito general. Desarrollar aplicaciones en el ámbito del entretenimiento y la informática móvil. **Acceso a la universidad:** Rama del Conocimiento: Ciencias. Ingeniería y Arquitectura.

DESARROLLO DE APLICACIONES WEB (IFC303) *DISTRIBUCIÓN HORARIA PENDIENTE DE PUBLICACIÓN

Duración: 2.000 horas. CRITERIOS DE ADMISIÓN: Modalidad de Bachillerato: Ciencias y Tecnología.

Código módulo	Módulos Profesionales	Horas*	Distribución horaria Horas/Semana	
			1.º	2.º
0483	SISTEMAS INFORMÁTICOS.			
0484	BASES DE DATOS.			
0485	PROGRAMACIÓN.			
0373	LENGUAJES DE MARCAS Y SISTEMAS DE GESTIÓN DE INFORMACIÓN.			
0487	ENTORNOS DE DESARROLLO.			
0612	DESARROLLO WEB EN ENTORNO CLIENTE			
0613	DESARROLLO WEB EN ENTORNO SERVIDOR			
0614	DESPLIEGUE DE APLICACIONES WEB			
0615	DISEÑO DE INTERFACES WEB			
A020	LENGUAJE EXTRANJERO DEL ENTORNO PROFESIONAL: INGLÉS			
0616	PROYECTO DE DESARROLLO DE APLICACIONES WEB			
0617	FORMACIÓN Y ORIENTACIÓN LABORAL			
0618	EMPRESA E INICIATIVA EMPRENDEDORA			
0619	FORMACIÓN EN CENTROS DE TRABAJO			

Puestos de trabajo más relevantes: Programador Web. Programador multimedia. Desarrollador de aplicaciones de entornos web.

Acceso a la universidad: Rama del Conocimiento: Ciencias. Ingeniería y Arquitectura.

FAMILIA PROFESIONAL: INSTALACIÓN Y MANTENIMIENTO

MANTENIMIENTO DE INSTALACIONES TÉRMICAS Y DE FLUIDOS (IMA301)

Duración: 2.000 horas. CRITERIOS DE ADMISIÓN: Modalidad de Bachillerato: Ciencias y Tecnología.

Código módulo	Módulos Profesionales	Horas	Distribución horaria Horas/Semana	
			1.º	2.º
0120	SISTEMAS ELÉCTRICOS Y AUTOMÁTICOS	192	6	
0121	EQUIPOS E INSTALACIONES TÉRMICAS	256	8	
0122	PROCESOS DE MONTAJE DE INSTALACIONES	256	8	
0123	REPRESENTACIÓN GRÁFICA DE INSTALACIONES	96	3	
0124	ENERGÍAS RENOVABLES Y EFICIENCIA ENERGÉTICA	63		3
0133	GESTIÓN DEL MONTAJE, DE LA CALIDAD Y DEL MANTENIMIENTO	63		3
0134	CONFIGURACIÓN DE INSTALACIONES TÉRMICAS Y DE FLUIDOS	126		6
0135	MANTENIMIENTO DE INSTALACIONES FRIGORÍFICAS Y DE CLIMATIZACIÓN	147		7
0136	MANTENIMIENTO DE INSTALACIONES CALORÍFICAS Y DE FLUIDOS	126		6
0137	PROYECTO DE MANTENIMIENTO DE INSTALACIONES TÉRMICAS Y DE FLUIDOS	40		
0138	FORMACIÓN Y ORIENTACIÓN LABORAL	96	3	
0139	EMPRESA E INICIATIVA EMPRENDEDORA	63		3
A006	LENGUA EXTRANJERA DEL ENTORNO PROFESIONAL: INGLÉS	106	2	2
0140	FORMACIÓN EN CENTROS DE TRABAJO	370		3.º TRIM.

Puestos de trabajo más relevantes: Jefe de mantenedores. Técnico de frío industrial. Frigorista. Técnico de climatización y ventilación-extracción. Técnico de redes y sistemas de distribución de fluidos. Técnico de instalaciones caloríficas. Instalador de calefacción y ACS. Mantenedor de calefacción y ACS. Técnico de mantenimiento de instalaciones auxiliares a la producción. Supervisor de montaje de instalaciones térmicas. Jefe de equipo de mantenimiento de instalaciones de calor.

Acceso a la universidad: Rama del Conocimiento: Ciencias. Ingeniería y Arquitectura.

MANTENIMIENTO DE EQUIPO INDUSTRIAL (MSP302)

Duración: 2.000 horas. **CRITERIOS DE ADMISIÓN:** Modalidad de Bachillerato: Ciencias y Tecnología. Materia: Tecnología Industrial II.

Código módulo	Módulos Profesionales	Horas	Distribución horaria Horas/Semana	
			1.º	2.º
01	PROCESOS Y GESTIÓN DEL MANTENIMIENTO	60	-	3
02	MONTAJE Y MANTENIMIENTO DEL SISTEMA MECÁNICO	190	4	3
03	MONTAJE Y MANTENIMIENTO DE LOS SISTEMAS HIDRÁULICO Y NEUMÁTICO	160	5	-
04	MONTAJE Y MANTENIMIENTO DE LOS SISTEMAS ELÉCTRICO Y ELECTRÓNICO	190	6	-
05	MONTAJE Y MANTENIMIENTO DE SISTEMAS AUTOMÁTICOS DE PRODUCCIÓN	155	-	7
06	PROYECTOS DE MODIFICACIÓN DEL EQUIPO INDUSTRIAL	100	-	5
07	TÉCNICAS DE FABRICACIÓN PARA EL MANTENIMIENTO Y MONTAJE	90	3	-
08	REPRESENTACIÓN GRÁFICA EN MAQUINARIA	70	2	-
09	CALIDAD EN EL MANTENIMIENTO Y MONTAJE DE EQUIPOS E INSTALACIONES	90	-	4
10	PLANES DE SEGURIDAD EN EL MANTENIMIENTO Y MONTAJE DE EQUIPOS E INSTALACIONES	45	-	2
11	ELEMENTOS DE MÁQUINAS	95	3	-
12	INGLÉS TÉCNICO PARA EL MANTENIMIENTO DE EQUIPO INDUSTRIAL	45	-	2
13	RELACIONES EN EL ENTORNO DE TRABAJO	65	2	-
14	FORMACIÓN Y ORIENTACIÓN LABORAL	65	2	-
15	FORMACIÓN EN CENTROS DE TRABAJO	380	-	3.º TRIM.
	HORAS A DISPOSICIÓN DEL CENTRO	200	3	4

Puestos de trabajo más relevantes: Técnico en instalaciones y montajes de equipos industriales, técnico en organización del mantenimiento.

Acceso a la universidad: Rama del Conocimiento: Ciencias. Ingeniería y Arquitectura.

FAMILIA PROFESIONAL: INSTALACIÓN Y MANTENIMIENTO

PREVENCIÓN DE RIESGOS PROFESIONALES (MSP304)

Duración: 2.000 horas. **CRITERIOS DE ADMISIÓN:** Modalidad de Bachillerato: Ciencias y Tecnología. Humanidades y Ciencias Sociales. Materias: Biología/Tecnología Industrial.

Código módulo	Módulos Profesionales	Horas	Horas/Semana	
			1.º	2.º
01	GESTIÓN DE LA PREVENCIÓN	300	9	
02	RIESGOS DERIVADOS DE LAS CONDICIONES DE SEGURIDAD	260	8	
03	PREVENCIÓN DE RIESGOS DERIVADOS DE LA ORGANIZACIÓN Y LA CARGA DE TRABAJO	220	7	
04	RELACIONES EN EL ENTORNO DE TRABAJO	65	2	
05	RIESGOS FÍSICOS AMBIENTALES	190		9
06	RIESGOS QUÍMICOS Y BIOLÓGICOS AMBIENTALES	190		9
07	EMERGENCIAS	110		5
08	FORMACIÓN Y ORIENTACIÓN LABORAL	65		3
09	HORAS DE LIBRE DISPOSICIÓN DEL CENTRO	200	4	4
10	FORMACIÓN EN CENTROS DE TRABAJO	400		3.º TRIM.

Puestos de trabajo más relevantes: Prevencionista, coordinador de prevención, técnico de prevención, técnico de seguridad e higiene.

Acceso a la universidad: Rama del Conocimiento: Ciencias. Ingeniería y Arquitectura.

FAMILIA PROFESIONAL: MADERA, MUEBLE Y CORCHO

DESARROLLO DE PRODUCTOS EN CARPINTERÍA Y MUEBLE (MAM301)

Duración: 2.000 horas. **CRITERIOS DE ADMISIÓN:** Modalidad de Bachillerato: Artes/Ciencias y Tecnología. Materia: Dibujo Técnico.

Código módulo	Módulos Profesionales	Horas	Distribución horaria Horas/Semana	
			1.º	2.º
01	CONSTRUCCIÓN Y ANÁLISIS DE PROTOTIPOS DE CARPINTERÍA Y MUEBLE	385	12	
02	DEFINICIÓN DE PRODUCTO EN CARPINTERÍA Y MUEBLE	255	8	
03	PROCESOS EN INDUSTRIAS DE LA MADERA	190	6	
04	GESTIÓN DE COMPRAS EN INDUSTRIAS DE LA MADERA Y EL MUEBLE	65	2	
05	GESTIÓN DE LA CALIDAD EN INDUSTRIAS DE LA MADERA Y EL MUEBLE	65	2	
06	DESARROLLO DE PRODUCTO EN CARPINTERÍA Y MUEBLE	305		14
07	PROYECTOS DE INSTALACIÓN DE CARPINTERÍA Y MUEBLE	195		9
08	ADMINISTRACIÓN, GESTIÓN Y COMERCIALIZACIÓN EN LA PEQUEÑA EMPRESA	95		4
09	FORMACIÓN Y ORIENTACIÓN LABORAL	65		3
10	FORMACIÓN CENTROS DE TRABAJO	380		3.º TRIM.

Puestos de trabajo más relevantes: Técnico en desarrollo de producto en carpintería y mueble, en gestión de calidad del producto en industria de la madera y mueble, en prototipos de carpintería y mueble, en gestión de los aprovisionamientos en industrias de la madera y el mueble. Dibujante de proyectista y mueble. Proyectista de instalaciones de carpintería y mueble.

Acceso a la universidad: Rama del Conocimiento: Ciencias. Ingeniería y Arquitectura.

PRODUCCIÓN DE MADERA Y MUEBLE (MAM302)

Duración: 2.000 horas. **CRITERIOS DE ADMISIÓN:** Modalidad de Bachillerato: Ciencias y Tecnología. Materia: Tecnología Industrial II.

Código módulo	Módulos Profesionales	Horas	Distribución horaria Horas/Semana	
			1.º	2.º
01	FABRICACIÓN DE CARPINTERÍA Y MUEBLE	290	9	
02	PROCESOS EN INDUSTRIAS DE LA MADERA	190	6	
03	ACABADO INDUSTRIAL EN CARPINTERÍA Y MUEBLE	190	6	
04	TRANSFORMACIÓN DE MADERA Y CORCHO	160	5	
05	GESTIÓN DE ALMACÉN EN INDUSTRIAS DE LA MADERA Y MUEBLE	65	2	
06	PLANES DE SEGURIDAD EN INDUSTRIAS DE LA MADERA Y MUEBLE	65	2	
07	ORGANIZACIÓN DE LA PRODUCCIÓN EN INDUSTRIAS DE LA MADERA Y EL MUEBLE	180		8
08	FABRICACIÓN AUTOMATIZADA EN INDUSTRIAS DE LA MADERA Y EL MUEBLE	180		8
09	GESTIÓN Y CONTROL DE LA PRODUCCIÓN EN INDUSTRIAS DE LA MADERA Y EL MUEBLE	105		5
10	GESTIÓN DE LA CALIDAD EN INDUSTRIAS DE LA MADERA Y MUEBLE	65		3
11	RELACIONES EN EL ENTORNO DE TRABAJO	65		3
12	FORMACIÓN Y ORIENTACIÓN LABORAL	65		3
13	FORMACIÓN CENTRO DE TRABAJO	380		3.º TRIM.

Puestos de trabajo más relevantes: Técnico en: Gestión de almacén en industria de la madera, en Organización de la producción en industria de la madera, en Mecanizado de la madera y programación en control numérico, en Gestión y control de la producción en industrias de la madera. **Acceso a la universidad:** Rama del Conocimiento: Ciencias. Ingeniería y Arquitectura.

FAMILIA PROFESIONAL: QUÍMICA

LABORATORIO DE ANÁLISIS Y DE CONTROL DE CALIDAD (QUI301)

Duración: 2.000 horas. **CRITERIOS DE ADMISIÓN:** Modalidad de Bachillerato: Ciencias y Tecnología. Materia: Química.

Código módulo	Módulos Profesionales	Horas	Distribución horaria Horas/Semana	
			1.º	2.º
0065	MUESTREO Y PREPARACIÓN DE LA MUESTRA	160	5	
0066	ANÁLISIS QUÍMICOS	320	10	
0067	ANÁLISIS INSTRUMENTAL	231		11
0068	ENSAYOS FÍSICOS	105		5
0069	ENSAYOS FISICOQUÍMICOS	96	3	
0070	ENSAYOS MICROBIOLÓGICOS	160	5	
0071	ENSAYOS BIOTECNOLÓGICOS	84		4
0072	CALIDAD Y SEGURIDAD EN EL LABORATORIO	169	2	5
0073	PROYECTOS DE LABORATORIO DE ANÁLISIS Y DE CONTROL DE CALIDAD	40		
0074	FORMACIÓN Y ORIENTACIÓN LABORAL	96	3	
0075	EMPRESA E INICIATIVA EMPRENDEDORA	63		3
0076	FORMACIÓN EN CENTROS DE TRABAJO	370		3.º TRIM.
A003	LENGUA EXTRANJERA DEL ENTORNO PROFESIONAL: INGLÉS	108	2	2

Puestos de trabajo más relevantes: Analista de laboratorios de titularidad pública o privada. Analista de laboratorio químico. Analista de laboratorio microbiológico. Analista de laboratorio de materiales. Analista de laboratorio de industrias agroalimentarias. Analista de laboratorio de industrias transformadoras. Analista de centros de formación, investigación y desarrollo. Analista microbiológico de industrias alimentarias, empresas medioambientales, industrias biotecnológicas. Analista microbiológico de aguas potables y residuales. Analista microbiológico de la industria farmacéutica. Analista de materias primas y acabados. Técnico de laboratorio de química industrial. Técnico en control de calidad en industrias de manufacturas diversas. Técnico de ensayos de productos de fabricación mecánica. Técnico de ensayos de materiales de construcción.

Acceso a la universidad: Rama del Conocimiento: Ciencias. Ciencias de la Salud. Ingeniería y Arquitectura.

QUÍMICA INDUSTRIAL (QUI304)

Duración: 2.000 horas. **CRITERIOS DE ADMISIÓN:** Modalidad de Bachillerato: Ciencias y Tecnología. Materia: Química.

Código módulo	Módulos Profesionales	Horas	Distribución horaria Horas/Semana	
			1.º	2.º
0185	ORGANIZACIÓN Y GESTIÓN EN INDUSTRIAS QUÍMICAS	84		4
0186	TRANSPORTE DE SÓLIDOS Y FLUIDOS	160	5	
0187	GENERACIÓN Y RECUPERACIÓN DE ENERGÍA	147		7
0188	OPERACIONES BÁSICAS EN LA INDUSTRIA QUÍMICA	224	7	
0189	REACTORES QUÍMICOS	126		6
0190	REGULACIÓN Y CONTROL DE PROCESO QUÍMICO	256	8	
0191	MANTENIMIENTO ELECTROMECÁNICO EN INDUSTRIAS DE PROCESO	105		5
0192	FORMULACIÓN Y PREPARACIÓN DE MEZCLAS	96	3	
0193	ACONDICIONADO Y ALMACENAMIENTO DE PRODUCTOS QUÍMICOS	63		3
0194	PREVENCIÓN DE RIESGOS EN INDUSTRIAS QUÍMICAS	64	2	
0195	PROYECTO DE INDUSTRIAS DE PROCESO QUÍMICO	40		
0196	FORMACIÓN Y ORIENTACIÓN LABORAL	96	3	
0197	EMPRESA E INICIATIVA EMPRENDEDORA	63		3
A007	LENGUA EXTRANJERA DEL ENTORNO PROFESIONAL: INGLÉS	106	2	2
0198	FORMACIÓN EN CENTROS DE TRABAJO	370		3.º TRIM.

Puestos de trabajo más relevantes: Encargado de planta química. Encargado de operaciones de máquinas para fabricar, transformar y acondicionar productos químicos. Supervisor de área de producción de energía. Supervisor de área de servicios auxiliares. Supervisor de refinerías de petróleo y gas natural. Jefe de equipo en instalaciones de tratamiento químico. Jefe de equipo en almacenes en industrias químicas. Jefe de parque de tanques en industrias químicas. Jefe de zona de recepción y expedición de materias y productos químicos. Supervisor de sistemas de control. Supervisor de cuarto de control. Supervisor de área en plantas de química de transformación. Supervisor de área de acondicionado. Responsable de formulación.

Acceso a la universidad: Rama del Conocimiento: Ciencias. Ciencias de la Salud. Ingeniería y Arquitectura.

QUÍMICA AMBIENTAL (QUI306)

Duración: 1.400 horas. **CRITERIOS DE ADMISIÓN:** Modalidad de Bachillerato: Ciencias y Tecnología. Materia: Química.

Código módulo	Módulos Profesionales	Horas	Distribución horaria Horas/Semana	
			1.º	2.º
01	DEPURACIÓN DE AGUAS	256	8	
02	ORGANIZACIÓN Y GESTIÓN DE LA PROTECCIÓN AMBIENTAL	160	5	
03	CONTROL DE RESIDUOS	160	5	
04	CONTROL DE EMISIONES A LA ATMÓSFERA	128	4	
05	SEGURIDAD QUÍMICA E HIGIENE INDUSTRIAL	128	4	
06	RELACIONES EN EL ENTORNO DE TRABAJO	64	2	
07	FORMACIÓN Y ORIENTACIÓN LABORAL	64	2	
08	FORMACIÓN EN CENTROS DE TRABAJO	440		1.º TRIM.

Puestos de trabajo más relevantes: Analista de agua en laboratorios, encargado de recuperación en industria papelera, seguridad medioambiental en fabricación.

Acceso a la universidad: Rama del Conocimiento: Ciencias. Ciencias de la Salud. Ingeniería y Arquitectura.

FAMILIA PROFESIONAL: SANIDAD

ANATOMÍA PATOLÓGICA Y CITOLOGÍA (SAN301)

Duración: 2.000 horas. **CRITERIOS DE ADMISIÓN:** Modalidad de Bachillerato: Ciencias y Tecnología. Materia: Biología.

Código módulo	Módulos Profesionales	Horas	Distribución horaria Horas/Semana	
			1.º	2.º
01	PROCESO DE TEJIDOS Y CITOPERACIÓN	290	9	
02	CITOLOGÍA GINECOLÓGICA	285	9	
03	NECROPSIAS	160	5	
04	ORGANIZACIÓN Y GESTIÓN DEL ÁREA DE TRABAJO ASIGNADA EN LA UNIDAD/GABINETE DE ANATOMÍA PATOLÓGICA Y CITOLOGÍA	95	3	
05	FOTOGRAFÍA MACRO Y MICROSCÓPICA	65	2	
06	FORMACIÓN Y ORIENTACIÓN LABORAL	65	2	
07	CITOLOGÍA DE SECRECIONES Y LÍQUIDOS	165		15
08	CITOLOGÍA DE MUESTRAS NO GINECOLÓGICAS OBTENIDAS POR PUNCIÓN	165		15
09	FORMACIÓN EN CENTROS DE TRABAJO	710		2.º y 3.º TRIM.

Puestos de trabajo más relevantes: Técnico especialista en Anatomía Patológica. Citotécnico. Ayudante de forense.

Acceso a la universidad: Rama del Conocimiento: Ciencias. Ciencias de la Salud.

DIETÉTICA (SAN302)

Duración: 2.000 horas. **CRITERIOS DE ADMISIÓN:** Modalidad de Bachillerato: Ciencias y Tecnología. Materia: Biología.

Código módulo	Módulos Profesionales	Horas	Distribución horaria Horas/Semana	
			1.º	2.º
01	ALIMENTACIÓN EQUILIBRADA	320	10	
02	FISIOPATOLOGÍA APLICADA A LA DIETÉTICA	225	7	
03	CONTROL ALIMENTARIO	190	6	
04	ORGANIZACIÓN Y GESTIÓN DEL ÁREA DE TRABAJO EN LA UNIDAD/GABINETE DE DIETÉTICA	95	3	
05	RELACIONES EN EL ENTORNO DE TRABAJO	65	2	
06	FORMACIÓN Y ORIENTACIÓN LABORAL	65	2	
07	DIETOTERAPIA	240		11
08	MICROBIOLOGÍA E HIGIENE ALIMENTARIA	240		11
09	EDUCACIÓN SANITARIA Y PROMOCIÓN DE LA SALUD	160		8
10	FORMACIÓN CENTROS DE TRABAJO	400		3.º TRIM.

Puestos de trabajo más relevantes: Dietista, técnico en dietética y nutrición, responsable de alimentación en empresas de catering, técnico en higiene de los alimentos, consultor en alimentación, educador sanitario.

Acceso a la universidad: Rama del Conocimiento: Ciencias. Ciencias de la Salud.

DOCUMENTACIÓN SANITARIA (SAN303)

Duración: 1.400 horas. **CRITERIOS DE ADMISIÓN:** Modalidad de Bachillerato: Ciencias y Tecnología/Humanidades y Ciencias Sociales.

Código módulo	Módulos Profesionales	Horas	Distribución horaria Horas/Semana	
			1.º	2.º
01	CODIFICACIÓN DE DATOS CLÍNICOS Y NO CLÍNICOS	320	10	
02	ORGANIZACIÓN DE ARCHIVOS CLÍNICOS	160	5	
03	DEFINICIÓN Y TRATAMIENTO DE DOCUMENTACIÓN CLÍNICA	130	4	
04	VALIDACIÓN Y EXPLOTACIÓN DE BASES DE DATOS SANITARIAS	130	4	
05	APLICACIONES INFORMÁTICAS GENERALES	90	3	
06	RELACIONES EN EL ENTORNO DE TRABAJO	65	2	
07	FORMACIÓN Y ORIENTACIÓN LABORAL	65	2	
08	FORMACIÓN CENTROS DE TRABAJO	440		1.º TRIM.

Puestos de trabajo más relevantes: Técnico de documentación sanitaria, técnico de codificación, unidades de documentación clínica, archivo de historias clínicas, evaluación y control de calidad de la prestación sanitaria.

Acceso a la universidad: Rama del Conocimiento: Ciencias. Ciencias de la Salud.

HIGIENE BUCODENTAL (SAN304)

Duración: 1.400 horas. **CRITERIOS DE ADMISIÓN:** Modalidad de Bachillerato: Ciencias y Tecnología. Materia: Biología.

Código módulo	Módulos Profesionales	Horas	Distribución horaria Horas/Semana	
			1.º	2.º
01	EXPLORACIÓN BUCODENTAL	256	8	
02	PREVENCIÓN BUCODENTAL	160	5	
03	VIGILANCIA EPIDEMIOLÓGICA BUCODENTAL	160	5	
04	EDUCACIÓN SANITARIA Y PROMOCIÓN DE LA SALUD	128	4	
05	ORG. Y GESTIÓN EN EL ÁREA DE TRABAJO ASIGNADA EN LA UNIDAD/GABINETE DE HIGIENE BUCODENTAL	128	4	
06	FORMACIÓN Y ORIENTACIÓN LABORAL	64	2	
07	FORMACIÓN EN CENTROS DE TRABAJO	440		1.º TRIM.

Puestos de trabajo más relevantes: Higienista dental. Higienista bucodental. Técnico especialista en higiene bucodental. Educador sanitario.

Acceso a la universidad: Rama del Conocimiento: Ciencias. Ciencias de la Salud.

FAMILIA PROFESIONAL: SANIDAD

IMAGEN PARA EL DIAGNÓSTICO (SAN305)

Duración: 2.000 horas. CRITERIOS DE ADMISIÓN: Modalidad de Bachillerato: Ciencias y Tecnología.

Código módulo	Módulos Profesionales	Horas	Distribución horaria Horas/Semana	
			1.º	2.º
01	FUNDAMENTOS Y TÉCNICAS DE EXPLORACIÓN EN RADIOLOGÍA CONVENCIONAL	435	14	
02	FUNDAMENTOS Y TÉCNICAS DE EXPLORACIÓN EN RADIOLOGÍA MEDIANTE EQUIPOS DE DIGITALIZACIÓN DE IMÁGENES	225	7	
03	ANATOMÍA RADIOLÓGICA	105	3	
04	PROCESADO Y TRATAMIENTO DE LA IMAGEN RADIOLÓGICA	105	3	
05	ORGANIZACIÓN Y GESTIÓN DEL ÁREA DE TRABAJO ASIGNADA EN LA UNIDAD/GABINETE DE IMAGEN PARA EL DIAGNÓSTICO	95	3	
06	FUNDAMENTOS Y TÉCNICAS DE EXPLORACIÓN EN MEDICINA NUCLEAR	165		15
07	PROTECCIÓN RADIOLÓGICA	95		9
08	FORMACIÓN Y ORIENTACION LABORAL	65		6
09	FORMACIÓN EN CENTROS DE TRABAJO	710		2.º y 3.º TRIM.

Puestos de trabajo más relevantes: Técnico en imagen para el diagnóstico, en protección radiológica, en radiología de investigación y experimentación. Delegado comercial de productos hospitalarios y farmacéuticos.

Acceso a la universidad: Rama del Conocimiento: Ciencias. Ciencias de la Salud.

LABORATORIO DE DIAGNÓSTICO CLÍNICO (SAN306)

Duración: 2.000 horas. CRITERIOS DE ADMISIÓN: Modalidad de Bachillerato: Ciencias y Tecnología. Materia: Biología.

Código módulo	Módulos Profesionales	Horas	Distribución horaria Horas/Semana	
			1.º	2.º
01	FUNDAMENTOS Y TÉCNICAS DE ANÁLISIS HEMATOLÓGICOS Y CITOLÓGICOS	480	15	
02	RECOGIDA, PREPARACIÓN Y CONSERVACIÓN DE MUESTRAS BIOLÓGICAS HUMANAS	320	10	
03	ORGANIZACIÓN Y GESTIÓN DEL ÁREA DE TRABAJO ASIGNADA EN LA UNIDAD/GABINETE DE LABORATORIO DE DIAGNÓSTICO CLÍNICO	95	3	
04	FORMACIÓN Y ORIENTACIÓN LABORAL	65	2	
05	FUNDAMENTOS Y TÉCNICAS DE ANÁLISIS BIOQUÍMICO	330		15
06	FUNDAMENTOS Y TÉCNICAS DE ANÁLISIS MICROBIOLÓGICOS	330		15
10	FORMACIÓN EN CENTROS DE TRABAJO	380		3.º TRIM.

Puestos de trabajo más relevantes: Técnico en: Laboratorio de diagnóstico clínico, Laboratorio de investigación y experimentación, Laboratorio de toxicología. Delegado comercial de productos hospitalarios y farmacéuticos.

Acceso a la universidad: Rama del Conocimiento: Ciencias. Ciencias de la Salud.

PRÓTESIS DENTALES (SAN308)

Duración: 2.000 horas. CRITERIOS DE ADMISIÓN: Modalidad de Bachillerato: Ciencias y Tecnología.

Código módulo	Módulos Profesionales	Horas	Distribución horaria Horas/Semana	
			1.º	2.º
01	PRÓTESIS REMOVIBLE DE RESINA	450	14	
02	ORTODONCIA	255	8	
03	DISEÑOS DE PRÓTESIS Y APARATOS DE ORTODONCIA	130	4	
04	ORGANIZACIÓN, ADMINISTRACIÓN Y GESTIÓN DE UNA UNIDAD/GABINETE DE PRÓTESIS DENTALES	125	4	
05	PRÓTESIS PARCIAL REMOVIBLE METÁLICA	255		12
06	PRÓTESIS FIJA	255		12
07	PRÓTESIS MIXTAS, QUIRÚRGICAS E IMPLANTOSOPORTADAS	65		3
08	FORMACIÓN Y ORIENTACIÓN LABORAL	65		3
09	FORMACIÓN EN CENTROS DE TRABAJO	400		3.º TRIM.

Puestos de trabajo más relevantes: Técnico: Protésico dental, de prótesis fijas, de prótesis removibles, de ortodoncia.

Acceso a la universidad: Rama del Conocimiento: Ciencias. Ciencias de la Salud.

RADIOTERAPIA (SAN309)

Duración: 1.700 horas. CRITERIOS DE ADMISIÓN: Modalidad de Bachillerato: Ciencias y Tecnología.

Código módulo	Módulos Profesionales	Horas	Distribución horaria Horas/Semana	
			1.º	2.º
01	FUNDAMENTOS Y TÉCNICAS DE TRATAMIENTOS DE TELETERAPIA	355	11	
02	FUNDAMENTOS Y TÉCNICAS DE TRATAMIENTOS DE BRAQUITERAPIA	190	6	
03	ATENCIÓN TÉCNICO-SANITARIA AL PACIENTE	160	5	
04	ORGANIZACIÓN Y GESTIÓN DEL ÁREA DE TRABAJO ASIGNADA EN LA UNIDAD/GABINETE DE RADIOTERAPIA	95	3	
05	PROTECCIÓN RADIOLÓGICA	95	3	
06	FORMACIÓN Y ORIENTACIÓN LABORAL	65	2	
07	FORMACIÓN EN CENTROS DE TRABAJO	740		1.º y 2.º TRIM.

Puestos de trabajo más relevantes: Técnico en: Radioterapia. Protección Radiológica. Delegado comercial de productos hospitalarios y farmacéuticos.

Acceso a la universidad: Rama del Conocimiento: Ciencias. Ciencias de la Salud.

FAMILIA PROFESIONAL: SANIDAD

SALUD AMBIENTAL (SAN310)

Duración: 2.000 horas. CRITERIOS DE ADMISIÓN: Modalidad de Bachillerato: Ciencias y Tecnología. Materia: Ciencias de la Tierra y Medioambientales.

Código módulo	Módulos Profesionales	Horas	Distribución horaria Horas/Semana	
			1.º	2.º
01	AGUAS DE USO Y CONSUMO	380	12	
02	CONTAMINACIÓN ATMOSFÉRICA, RUIDOS Y RADIACIONES	195	6	
03	PRODUCTOS QUÍMICOS Y VECTORES DE INTERÉS EN SALUD PÚBLICA	195	6	
04	ORGANIZACIÓN Y GESTIÓN DE LA UNIDAD DE SALUD AMBIENTAL	125	4	
05	FORMACIÓN Y ORIENTACIÓN LABORAL	65	2	
06	CONTROL Y VIGILANCIA DE LA CONTAMINACIÓN DE ALIMENTOS	320		14
07	RESIDUOS SÓLIDOS Y MEDIO CONSTRUIDO	160		8
08	EDUCACIÓN SANITARIA Y PROMOCIÓN DE LA SALUD	160		8
09	FORMACIÓN CENTROS DE TRABAJO	400		3.º TRIM.

Puestos de trabajo más relevantes: Técnico en: Salud ambiental, Control de aguas de consumo, Contaminación atmosférica, Gestión de residuos.

Acceso a la universidad: Rama del Conocimiento: Ciencias. Ciencias de la Salud.

FAMILIA PROFESIONAL: SERVICIOS SOCIOCULTURALES Y A LA COMUNIDAD

ANIMACIÓN SOCIOCULTURAL (SSC301)

Duración: 1.700 horas. CRITERIOS DE ADMISIÓN: Modalidad de Bachillerato: Ciencias y Tecnología/Humanidades y Ciencias Sociales.

Código módulo	Módulos Profesionales	Horas	Distribución horaria Horas/Semana	
			1.º	2.º
01	DESARROLLO COMUNITARIO	195	6	
02	ANIMACIÓN CULTURAL	195	6	
03	ANIMACIÓN DE OCIO Y TIEMPO LIBRE	185	6	
04	ANIMACIÓN Y DINÁMICA DE GRUPOS	130	4	
05	ORGANIZACIÓN Y GESTIÓN DE UNA PEQUEÑA EMPRESA DE ACTIVIDADES DE TIEMPO LIBRE	95	3	
06	METODOLOGÍA DE LA INTERVENCIÓN SOCIAL	95	3	
07	FORMACIÓN Y ORIENTACIÓN LABORAL	65	2	
08	FORMACIÓN CENTROS DE TRABAJO	740		1.º y 2.º TRIM.

Puestos de trabajo más relevantes: Coordinador de programas de intervención específicos (por edad o sectores de intervención). Animador de: equipamientos especializados (ludotecas, centros culturales y cívicos, albergues y campamentos, etc.), comunitario, cultural, de tiempo libre, hospitalario.

Acceso a la universidad: Rama del Conocimiento: Artes y Humanidades. Ciencias de la Salud. Ciencias Sociales y Jurídicas.

EDUCACIÓN INFANTIL (SSC302)

Duración: 2.000 horas. CRITERIOS DE ADMISIÓN: Modalidad de Bachillerato: Humanidades y Ciencias Sociales.

Código módulo	Módulos Profesionales	Horas	Distribución horaria Horas/Semana	
			1.º	2.º
0011	DIDÁCTICA DE LA EDUCACIÓN INFANTIL	192	6	
0012	AUTONOMÍA PERSONAL Y SALUD INFANTIL	192	6	
0013	EL JUEGO INFANTIL Y SU METODOLOGÍA	193	6	
0014	EXPRESIÓN Y COMUNICACIÓN	147		7
0015	DESARROLLO COGNITIVO Y MOTOR	192	6	
0016	DESARROLLO SOCIO AFECTIVO	147		7
0017	HABILIDADES SOCIALES	126		6
0018	INTERVENCIÓN CON FAMILIAS Y ATENCIÓN A MENORES EN RIESGO SOCIAL	105		5
0019	PROYECTO DE ATENCIÓN A LA INFANCIA	40		
0020	PRIMEROS AUXILIOS	32	1	
0021	FORMACIÓN Y ORIENTACIÓN LABORAL	96	3	
0022	EMPRESA E INICIATIVA EMPRENDEDORA	63		3
0023	FORMACIÓN EN CENTROS DE TRABAJO	370		3.º TRIM.
A002	LENGUA EXTRANJERA DEL ENTORNO PROFESIONAL: INGLÉS	108	2	2

Puestos de trabajo más relevantes: Educador o educadora infantil en primer ciclo de educación infantil, siempre bajo la supervisión de un maestro o maestra como educadores en las instituciones dependientes de organismos estatales o autonómicos y locales, y en centros de titularidad privada. Educador o educadora en instituciones y/o programas específicos de trabajo con menores (0-6 años) en situación de riesgo social, o en medios de apoyo familiar, siguiendo las directrices de otros profesionales. Educador o educadora en programas o actividades de ocio y tiempo libre infantil con menores de 0 a 6 años: ludotecas, casas de cultura, bibliotecas, centros educativos, centros de ocio, granjas escuela, etc.

Acceso a la universidad: Rama del Conocimiento: Artes y Humanidades. Ciencias de la Salud. Ciencias Sociales y Jurídicas.

FAMILIA PROFESIONAL: SERVICIOS SOCIOCULTURALES Y A LA COMUNIDAD

INTEGRACIÓN SOCIAL (SSC303)

Duración: 1.700 horas. CRITERIOS DE ADMISIÓN: Modalidad de Bachillerato: Ciencias y Tecnología/Humanidades y Ciencias Sociales.

Código módulo	Módulos Profesionales	Horas	Distribución horaria Horas/Semana	
			1.º	2.º
01	HABILIDADES DE AUTONOMÍA PERSONAL Y SOCIAL	225	7	
02	PAUTAS BÁSICAS Y SISTEMAS ALTERNATIVOS DE COMUNICACIÓN	220	7	
03	CONTEXTO Y METODOLOGÍA DE LA INTERVENCIÓN SOCIAL	160	5	
04	ATENCIÓN A UNIDADES DE CONVIVENCIA	160	5	
05	INSERCIÓN OCUPACIONAL	130	4	
06	FORMACIÓN Y ORIENTACIÓN LABORAL	65	2	
07	FORMACIÓN EN CENTROS DE TRABAJO	740		1.º y 2.º TRIM.

Puestos de trabajo más relevantes: Técnico de programas de ayuda a domicilio, de prevención e inserción social, de inserción ocupacional, de movilidad básica, educador de equipamientos residenciales de diverso tipo, de discapacitados (físicos, psíquicos y sensoriales), trabajador familiar.

Acceso a la universidad: Rama del Conocimiento: Artes y Humanidades. Ciencias de la Salud. Ciencias Sociales y Jurídicas.

INTERPRETACIÓN DE LA LENGUA DE SIGNOS (SSC304)

Duración: 2.000 horas. CRITERIOS DE ADMISIÓN: Modalidad de Bachillerato: Cualquier modalidad de Bachillerato.

Código módulo	Módulos Profesionales	Horas	Distribución horaria Horas/Semana	
			1.º	2.º
01	APLICACION DE LAS TÉCNICAS DE INTERPRETACIÓN DE LA LENGUA DE SIGNOS ESPAÑOLA (LSE)	290	9	
02	LENGUA DE SIGNOS ESPAÑOLA (L.S.E.)	290	9	
03	LENGUA EXTRANJERA (INGLÉS)	160	5	
04	EXPRESIÓN CORPORAL APLICADA AL LENGUAJE DE SIGNOS	130	4	
05	PSICOSOCIOLOGÍA DE LA POBLACIÓN SORDA Y SORDOCIEGA	90	3	
06	LINGÜÍSTICA APLICADA A LAS LENGUAS DE SIGNOS	190		9
07	ÁMBITOS PROFESIONALES DE APLICACIÓN DE LA LENGUA DE SIGNOS ESPAÑOLA	180		8
08	INTERPRETACIÓN DE PERSONAS SORDO-CIEGAS	130		6
09	INTERPRETACIÓN EN EL SISTEMA DE SIGNOS INTERNACIONAL (S.S.I.)	95		4
10	FORMACIÓN Y ORIENTACIÓN LABORAL	65		3
11	FORMACIÓN CENTROS DE TRABAJO	380		3.º TRIM.

Puestos de trabajo más relevantes: Intérprete de lengua de signos española y/o de la Comunidad Autónoma. Intérprete de SSI. Guía-intérprete de personas sordo-ciegas.

Acceso a la universidad: Rama del Conocimiento: Artes y Humanidades. Ciencias de la Salud. Ciencias Sociales y Jurídicas.

FAMILIA PROFESIONAL: TEXTIL, CONFECCIÓN Y PIEL

PATRONAJE Y MODA (TCP301)

Duración: 2.000 horas. CRITERIOS DE ADMISIÓN: Modalidad de Bachillerato: Ciencias y Tecnología.

Código módulo	Módulos Profesionales	Horas	Distribución horaria Horas/Semana	
			1.º	2.º
0276	MATERIALES EN TEXTIL, CONFECCIÓN Y PIEL	128	4	
0277	TÉCNICAS EN CONFECCIÓN	128	4	
0278	PROCESOS EN CONFECCIÓN INDUSTRIAL	96	3	
0165	GESTIÓN DE LA CALIDAD, PREVENCIÓN DE RIESGOS LABORALES Y PROTECCIÓN AMBIENTAL	126		6
0280	ORGANIZACIÓN DE LA PRODUCCIÓN EN CONFECCIÓN INDUSTRIAL	105		5
0264	MODA Y TENDENCIAS	128	4	
0283	ANÁLISIS DE DISEÑOS EN TEXTIL Y PIEL	126		6
0284	ELABORACIÓN DE PROTOTIPOS	63		3
0285	PATRONAJE INDUSTRIAL EN TEXTIL Y PIEL	320	10	
0286	INDUSTRIALIZACIÓN Y ESCALADO DE PATRONES	105		5
0287	PROYECTO DE PATRONAJE Y MODA	40		
0288	FORMACIÓN Y ORIENTACIÓN LABORAL	96	3	
0289	EMPRESA E INICIATIVA EMPRENDEDORA	63		3
A011	LENGUA EXTRANJERA DEL ENTORNO PROFESIONAL: INGLÉS	106	2	2
0290	FORMACIÓN EN CENTROS DE TRABAJO	370		3.º TRIM.

Puestos de trabajo más relevantes: Diseñador técnico de patronaje con CAD/CAM. Diseñador técnico de confección con CAD/CAM. Técnico de desarrollo de productos de confección (I+D+i). Técnico en desarrollo del producto. Encargado de oficina técnica. Modelista-patronista de peletería. Modelista-patronista de prendas de vestir. Modelista-patronista-escalador de sombreros y gorras. Patronista-escalador de prendas de vestir. Técnico en confección industrial. Técnico en fabricación de artículos de piel y cuero. Técnico en control de calidad de confección. Técnico en control de calidad en industrias de piel y cuero. Técnico de organización. Jefe de fabricación. Jefe de calidad. Jefe de sección. Jefe de equipo.

Acceso a la universidad: Rama del Conocimiento: Ciencias. Ingeniería y Arquitectura.

FAMILIA PROFESIONAL: TRANSPORTE Y MANTENIMIENTO DE VEHÍCULOS

MANTENIMIENTO AEROMECÁNICO (MVA302)

Duración: 2.000 horas. **CRITERIOS DE ADMISIÓN:** Modalidad de Bachillerato: Ciencias y Tecnología. Materia: Electrotecnia/Mecánica.

Código módulo	Módulos Profesionales	Horas	Distribución horaria Horas/Semana	
			1.º	2.º
01	SISTEMAS DE LA AERONAVE I	185	6	
02	MOTOR DE ÉMBOLO, HÉLICES Y SUS SISTEMAS	160	5	
03	SISTEMAS ELÉCTRICOS/ELECTRÓNICOS DE LAS AERONAVES	155	5	
04	TÉCNICAS ELECTROMECÁNICAS BÁSICAS PARA EL MANTENIMIENTO	130	4	
05	HIDRÁULICA Y NEUMÁTICA	100	3	
06	LEGISLACIÓN Y ORGANIZACIÓN DEL MANTENIMIENTO	100	3	
07	SEGURIDAD EN EL MANTENIMIENTO DE AERONAVES	65	2	
08	CONSTITUCIÓN Y NAVEGACIÓN DE LAS AERONAVES	65	2	
09	SISTEMAS DE LA AERONAVE II	200		9
10	MOTOR DE REACCIÓN, SUS SISTEMAS Y LA UNIDAD DE POTENCIA AUXILIAR (A.P.U.)	195		9
11	MATERIALES Y ESTRUCTURAS DE LAS AERONAVES	135		6
12	RELACIONES EN EL ENTORNO DE TRABAJO	65		3
13	FORMACIÓN Y ORIENTACIÓN LABORAL (F.O.L.)	65		3
14	MÓDULO DE FORMACIÓN EN CENTROS DE TRABAJO (F.C.T.)	380		3.º TRIM.

Puestos de trabajo más relevantes: Técnico jefe de hangar/línea. Mecánico de línea. Mecánico de hangar. Mecánico de taller. Realizando tareas como: Diagnosticar y reparar averías. Realizar trabajos programados. Colaborar con la dirección de mantenimiento en el ajuste y mejora de los procesos.

Acceso a la universidad: Rama del Conocimiento: Ciencias. Ingeniería y Arquitectura.

AUTOMOCIÓN (TMV301)

Duración: 2.000 horas. **CRITERIOS DE ADMISIÓN:** Modalidad de Bachillerato: Ciencias y Tecnología.

Código módulo	Módulos Profesionales	Horas	Distribución horaria Horas/Semana	
			1.º	2.º
0291	SISTEMAS ELÉCTRICOS Y DE SEGURIDAD Y CONFORTABILIDAD	256	8	
0292	SISTEMAS DE TRANSMISIÓN DE FUERZAS Y TRENES DE RODAJE	192	6	
0293	MOTORES TÉRMICOS Y SUS SISTEMAS AUXILIARES	189		9
0294	ELEMENTOS AMOVIBLES Y FIJOS NO ESTRUCTURALES	224	7	
0295	TRATAMIENTO Y RECUBRIMIENTO DE SUPERFICIES	189		9
0296	ESTRUCTURAS DEL VEHÍCULO	105		5
0297	GESTIÓN Y LOGÍSTICA DEL MANTENIMIENTO DE VEHÍCULOS	128	4	
0309	TÉCNICAS DE COMUNICACIÓN Y DE RELACIONES	42		2
0298	PROYECTO EN AUTOMOCIÓN	40		
0299	FORMACIÓN Y ORIENTACIÓN LABORAL	96	3	
0300	EMPRESA E INICIATIVA EMPRENDEDORA	63		3
A012	LENGUA EXTRANJERA DEL ENTORNO PROFESIONAL: INGLÉS	106	2	2
0301	FORMACIÓN EN CENTROS DE TRABAJO	370		3.º TRIM.

Puestos de trabajo más relevantes: Jefe del área de electromecánica. Recepcionista de vehículos. Jefe de taller de vehículos de motor. Encargado de ITV. Perito tasador de vehículos. Jefe de servicio. Encargado de área de recambios. Encargado de área comercial de equipos relacionados con los vehículos. Jefe del área de carrocería: chapa y pintura.

Acceso a la universidad: Rama del Conocimiento: Ciencias. Ingeniería y Arquitectura.

Enseñanzas de Régimen Especial

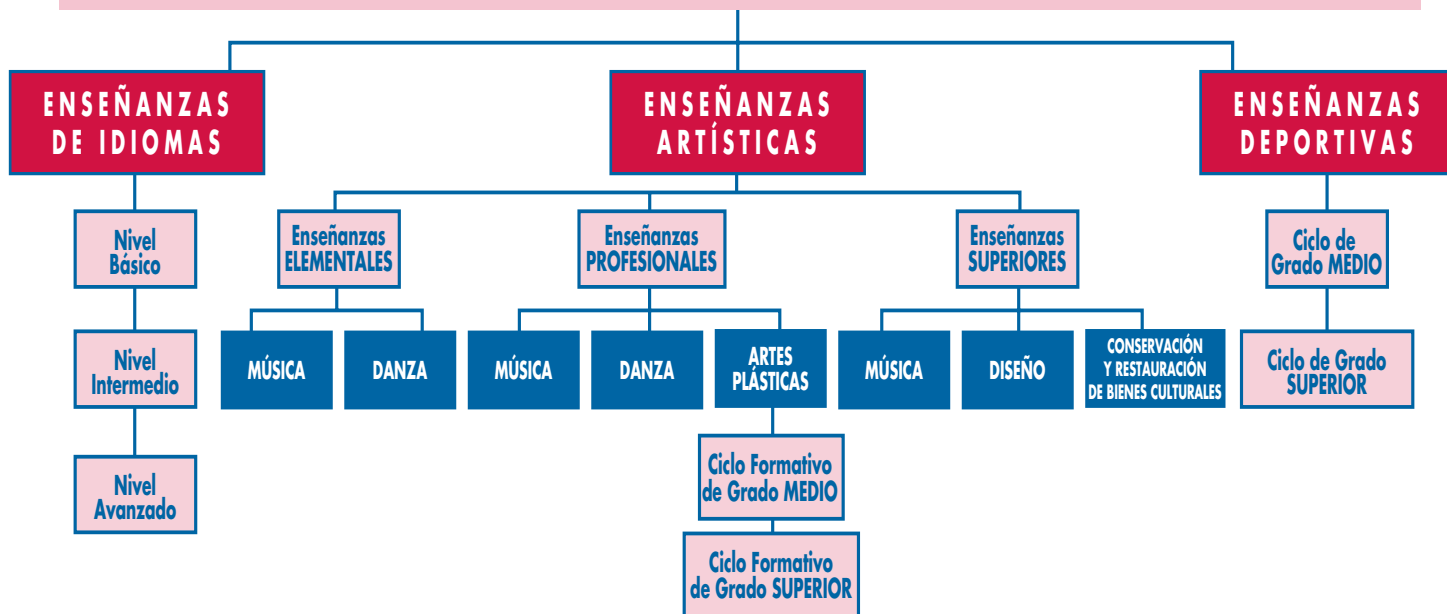

ENSEÑANZAS ARTÍSTICAS ELEMENTALES Y PROFESIONALES

Las enseñanzas artísticas tienen como finalidad proporcionar a los alumnos una formación artística de calidad y garantizar la cualificación de los futuros profesionales de la música, la danza, el arte dramático, las artes plásticas y el diseño.

MÚSICA Y DANZA

Están orientadas a la cualificación de profesionales. Se imparten en Conservatorios y centros privados autorizados.

CONDICIONES DE ACCESO

- **Enseñanzas Elementales:** Realización de una prueba de acceso en la que se valorarán las aptitudes musicales, así como la edad idónea para iniciar los estudios en la especialidad de que se trate.
- **Enseñanzas Profesionales:** Realización de una prueba de acceso con independencia de haber cursado o no las enseñanzas elementales. Igualmente será posible incorporarse a un curso de las enseñanzas profesionales distinto del primero previa superación de la prueba específica correspondiente, que tendrá como referente las asignaturas de los cursos anteriores al que se aspira.

DURACIÓN DE LOS ESTUDIOS

- **Enseñanzas Elementales:** Se estructuran en 4 cursos de duración
- **Enseñanzas Profesionales:** Se estructuran en 6 cursos de duración

PLAN DE ESTUDIOS

Se aplica la LOE.

TITULACIÓN

Al finalizar las Enseñanzas Elementales se obtiene el Certificado de Enseñanzas Elementales. La superación de las enseñanzas profesionales dará derecho a la obtención del Título Profesional correspondiente.

Además, quienes finalicen estas enseñanzas, podrán obtener el título de Bachiller si superan las materias comunes del bachillerato, aunque no hayan realizado el bachillerato en la modalidad de artes en su vía específica de artes escénicas, música y danza.

ALTERNATIVAS AL FINALIZAR LOS ESTUDIOS

Al finalizar las enseñanzas profesionales y superiores de Música o Danza, las alternativas en el mundo laboral son muchas y muy variadas:

Docencia en Escuelas de Música y Danza, Creación, Interpretación: solistas, coros, orquestas bandas, etc.

CONVALIDACIONES Y EXENCIONES DE LAS ENSEÑANZAS DE MÚSICA Y DANZA CON LAS ENSEÑANZAS DEL RÉGIMEN GENERAL (ESO Y BACHILLERATO)

Se pueden tramitar convalidaciones y exenciones entre asignaturas de las enseñanzas profesionales de música y danza y determinadas materias de Educación Secundaria Obligatoria y de Bachillerato, de acuerdo con lo establecido en el RD. 242/2009, de 27 de febrero, y desarrollado en la Orden de 26 de julio de 2010 de la Consejera de Educación, Cultura y Deporte. BOA 17/08/10.

ANEXO IV

Convalidación de diversas asignaturas de las enseñanzas profesionales de Música con determinadas materias de Bachillerato.

Asignatura de las enseñanzas profesionales de Música que se convalida	Materia de Bachillerato con la que se convalida
1 ^{er} curso de Análisis o 1 ^{er} curso de Fundamentos de composición	Análisis musical II
1 ^{er} y 2 ^o cursos de Historia de la música	Historia de la música y de la danza
1 ^{er} curso de Lenguaje musical	Lenguaje y práctica musical

ANEXO V

Convalidación de diversas asignaturas de las enseñanzas profesionales de Danza con determinadas materias de Bachillerato.

Asignatura de las enseñanzas profesionales de Danza que se convalida	Materia de Bachillerato con la que se convalida
1 ^{er} y 2 ^o cursos de Anatomía aplicada a la danza	Anatomía aplicada
1 ^{er} y 2 ^o cursos de Historia de la danza	Historia de la música y de la danza
1 ^o , 2 ^o y 3 ^o cursos de Música	Lenguaje y práctica musical

ARTES PLÁSTICAS Y DISEÑO

- Las Enseñanzas de Artes Plásticas y Diseño permiten obtener una cualificación profesional en los distintos campos de las artes aplicadas a los objetos, a los ambientes y a la comunicación.
- Acceso a los Estudios Universitarios ver apartado 4. Prueba de acceso a la universidad de Zaragoza (pág. 53).

CICLOS FORMATIVOS DE GRADO MEDIO

CONDICIONES DE ACCESO

Estar en posesión del título de Graduado en Educación Secundaria (o equivalente) y superar una prueba específica. También se puede acceder mediante una prueba sin cumplir los requisitos de titulación.

DURACIÓN: Entre uno y dos años.

TITULACIÓN: Título de Técnico de Artes Plásticas y Diseño en la especialidad elegida.

FAMILIA PROFESIONAL: DISEÑO GRÁFICO

Técnico de Artes Plásticas y Diseño en Autoedición (ART 201)

Duración: 950 horas

PERFIL PROFESIONAL: Especialización en el manejo de los sistemas y programas informáticos de autoedición junto a un conocimiento amplio de la tipología y los fundamentos del diseño gráfico. Solucionar los problemas básicos de diseño gráfico, composición, tipografía y maquetación. Presentaciones gráficas e infografía. Conocimiento y control de los procesos de impresión.

MÓDULOS:

- Historia del Arte y de la Imagen Gráfica. 50 h.
- Autoedición. 275 h.
- Fundamentos del Diseño Gráfico. 100 h.

- Formación y Orientación Laboral. 50 h.
- Fase de formación práctica en empresas, estudios o talleres. 25 h.
- Obra final. 25 h.

ALTERNATIVAS AL FINALIZAR LOS ESTUDIOS: Acceso al mundo laboral

Acceso a otros estudios

- Bachillerato de Artes.

El profesional de este nivel estará capacitado para integrarse como experto en autoedición en: Talleres de fotocomposición. Imprentas. Estudios de diseño gráfico. Empresas públicas. En el mundo editorial. Puede también trabajar como profesional autónomo.

CICLOS FORMATIVOS DE GRADO SUPERIOR

CONDICIONES DE ACCESO

Estar en posesión del título de Bachiller (LOE o equivalente) y superar una prueba específica. Los mayores de 19 años pueden ingresar mediante una prueba, sin cumplir los requisitos de titulación.

DURACIÓN: Dos años.

TITULACIÓN: Título de Técnico Superior de Artes Plásticas y Diseño de la especialidad elegida.

FAMILIA PROFESIONAL: ARTES APLICADAS A LA ESCULTURA

Técnico Superior de Artes Plásticas y Diseño en Artes Aplicadas a la Escultura (ART 301)

LEGISLACIÓN: Enseñanzas Mínimas: R.D. 1.843/94. BOE 25 de octubre de 1994. Currículo: R.D. 2.483/94. BOE 7 de febrero de 1995.

DURACIÓN: 1.875 horas

PERFIL PROFESIONAL: Analiza los planteamientos de proyectos y dicta especificaciones técnicas y plásticas. Asesorar a grupos de trabajo de especialistas de su campo profesional. Dirigir un taller de oficios artísticos de escultura.

MÓDULOS:

- Geometría descriptiva. 75 h.
- Materiales y tecnología. 100 h.
- Seminario nuevos materiales y nuevas tecnologías. 100 h.
- Técnicas audiovisuales. 50 h.
- Talleres propios. 600 h.
- Historia del Arte. 120 h.
- Dibujo Artístico y Color. 200 h.
- Volumen y proyectos. 300 h.
- Idioma extranjero. 100 h.
- Formación y Orientación Laboral. 100 h.
- Formación en Centros de Trabajo. 50 h.

ALTERNATIVAS AL FINALIZAR LOS ESTUDIOS:

Acceso a otros estudios Enseñanzas Artísticas superiores de Grado en Diseño y en Conservación y Restauración de Bienes Culturales. Grado en Ingeniería de la Edificación. Grado en Ingeniería en Diseño Industrial y Desarrollo de Producto. Grado en Maestro en Educación Infantil y Grado en Maestro en Educación Primaria. Grado en Bellas Artes. Grado en Historia. Grado en Historia del Arte.

Acceso al mundo laboral Empresas, estudios y talleres relacionados con la Escultura.

FAMILIA PROFESIONAL: ARTES APLICADAS AL LIBRO

Técnico Superior de Artes Plásticas y Diseño en Grabado y Técnicas de Estampación (ART 307)

LEGISLACIÓN: Enseñanzas Mínimas: R.D. 1.386/95. BOE 18 de septiembre de 1995. Currículo: R.D. 657/96. BOE 14 de mayo de 1996.

DURACIÓN: 1.950 horas

PERFIL PROFESIONAL: La actividad principal comprende la realización, procesado y estampación de matrices. El campo de actuación profesional es el de la edición de obra gráfica, ilustración del libro y bibliofilia.

MÓDULOS:

- Técnicas de expresión: Grabado. 200 h.
- Arquitectura y Diseño del Libro. 50 h.
- Historia del Grabado. 50 h.
- Teoría de la Imagen. 50 h.
- Materiales y Técnicas: Grabado y Técnicas de Estampación. 50 h.
- Técnicas Gráficas Industriales. 100 h.
- Idioma Extranjero. 100 h.
- Fotografía aplicada al Grabado. 100 h.
- Proyectos de Grabado. 150 h.
- Taller de Grabado. 400 h.
- Taller de Litografía. 250 h.
- Taller de Serigrafía. 150 h.
- Formación y Orientación Laboral. 100 h.
- Formación práctica en empresas, estudios o talleres. 50 h.
- Proyecto final. 150 h.

ALTERNATIVAS AL FINALIZAR LOS ESTUDIOS:

Acceso a otros estudios Enseñanzas Artísticas superiores de Grado en Diseño y en Conservación y Restauración de Bienes Culturales. Grado en Información y Documentación. Grado en Maestro en Educación Infantil y Grado en Maestro en Educación Primaria. Grado en Bellas Artes. Grado en Comunicación Audiovisual. Grado en Historia. Grado en Historia del Arte. Grado en Periodismo. Grado en Publicidad y Relaciones Públicas.

Acceso al mundo laboral El profesional puede desarrollar su actividad en aquellas empresas o talleres, pequeños, medianos o grandes, dedicados a sectores directamente relacionados con esta especialidad y ejercer como profesional independiente o asociado en cooperativa.

FAMILIA PROFESIONAL: CERÁMICA ARTÍSTICA

Técnico Superior de Artes Plásticas y Diseño en Cerámica Artística (ART 306)

LEGISLACIÓN: R.D. 1458/95. BOE 7 de octubre de 1995. Currículo: R.D. 385/98. BOE 8 de abril de 1998.

DURACIÓN: 1.850 horas

PERFIL PROFESIONAL: La actuación de estos profesionales en el desarrollo de su actividad abarca tanto la producción de objetos desde su concepción a su comercialización, como la definición de las características técnicas y estéticas del producto, en estrecha colaboración con otros técnicos de nivel superior, en las operaciones de diseño, producción, selección y control de calidad.

MÓDULOS:

- Dibujo. 100 h.
- Volumen. 125 h.
- Historia de la Cerámica. 50 h.
- Taller Cerámico. 475 h.
- Proyectos de Cerámica Artística. 125 h.
- Formación y Orientación Laboral. 50 h.
- Formación en empresas, estudios o talleres. 25 h.
- Proyecto Final. 75 h.

ALTERNATIVAS AL FINALIZAR LOS ESTUDIOS:

Acceso a otros estudios Enseñanzas Artísticas superiores de Grado en Diseño y en Conservación y Restauración de Bienes Culturales. Grado en Ingeniería de la Edificación. Grado en Ingeniería en Diseño Industrial y Desarrollo de Producto. Grado en Maestro en Educación Infantil y Grado en Maestro en Educación Primaria. Grado en Bellas Artes. Grado en Geología. Grado en Historia. Grado en Historia del Arte.

Acceso al mundo laboral El profesional de este nivel ejercerá su actividad en empresas o talleres, públicos o privados, en la pequeña, mediana o gran empresa, relacionados con el campo específico de la Cerámica Artística.

FAMILIA PROFESIONAL: DISEÑO GRÁFICO

Técnico Superior de Artes Plásticas y Diseño en Gráfica Publicitaria (ART 303)

LEGISLACIÓN: Enseñanzas Mínimas: BOE 6 de octubre de 1995.

DURACIÓN: 1.950 horas

PERFIL PROFESIONAL: Profesionales capacitados para realizar los productos comunicativos de empresas e instituciones, ya sean audiovisuales, impresos o de otra índole, en los que se expresen de forma óptima los objetivos de la empresa o institución.

MÓDULOS:

- Técnicas de Expresión Gráfica. 100 h.
- Teoría de la Imagen Publicitaria. 50 h.
- Historia de la Imagen Gráfica. 50 h.
- Tipografía. 50 h.
- Fotografía. 100 h.
- Técnicas Gráficas Industriales. 50 h.
- Medios Informáticos. 200 h.
- Proyectos de Gráfica Publicitaria. 300 h.
- Formación y Orientación Laboral. 50 h.
- Fase de formación práctica en empresas, estudios o talleres. 25 h.
- Proyecto final. 75 h.

ALTERNATIVAS AL FINALIZAR LOS ESTUDIOS:

Acceso a otros estudios Enseñanzas Artísticas superiores de Grado en Diseño y en Conservación y Restauración de Bienes Culturales. Grado en Información y Documentación. Grado en Maestro en Educación Infantil y Grado en Maestro en Educación Primaria. Grado en Bellas Artes. Grado en Comunicación Audiovisual. Grado en Historia. Grado en Historia del Arte. Grado en Periodismo. Grado en Publicidad y Relaciones Públicas.

Acceso al mundo laboral El grafista publicitario desarrolla su trabajo profesional en tres empresas: Agencias de publicidad, gabinetes de diseño y empresas integradas en el área de marketing y publicidad. Como personal autónomo, trabajando para agencias, organismos públicos, corporaciones privadas o estudios de diseño.

Técnico Superior de Artes Plásticas y Diseño en Ilustración (ART 304)

LEGISLACIÓN: Enseñanzas Mínimas: BOE 6 de octubre de 95.

DURACIÓN: 1.950 horas

PERFIL PROFESIONAL: Aceptar encargos como profesional autónomo, entendiendo los detalles y características del trabajo a realizar, implicando para ello un conocimiento del mundo de las Artes Gráficas. Ser contratado como ilustrador en las empresas del ramo.

MÓDULOS:

- Fotografía. 250 h.
- Geometría descriptiva. 180 h.
- Medios informáticos. 180 h.
- Animación. 125 h.
- Lenguaje y técnicas de ilustración. 330 h.
- Técnicas gráficas tradicionales. 90 h.
- Técnicas gráficas industriales. 80 h.
- Proyectos. 430 h.
- Fundamentos del diseño gráfico. 120 h.
- Historia del Arte y del Diseño contemporáneo. 120 h.
- Teoría de la imagen. 40 h.
- Dibujo. 300 h.
- Área de Información y Orientación Laboral. 10 h.
- Área de Formación en Centros de Trabajo. 300 h.

ALTERNATIVAS AL FINALIZAR LOS ESTUDIOS:

Acceso a otros estudios Enseñanzas Artísticas superiores de Grado en Diseño y en Conservación y Restauración de Bienes Culturales. Grado en Información y Documentación. Grado en Maestro en Educación Infantil y Grado en Maestro en Educación Primaria. Grado en Bellas Artes. Grado en Comunicación Audiovisual. Grado en Historia. Grado en Historia del Arte. Grado en Periodismo. Grado en Publicidad y Relaciones Públicas.

Acceso al mundo laboral

Agencias de Publicidad. Editoriales. Estudios de Diseño. Prensa. Arquitectura. Televisión. Autónomos.

Técnico Superior de Artes Plásticas y Diseño en Fotografía Artística (ART 305)

LEGISLACIÓN: Enseñanzas Mínimas: R.D. 1456/95. BOE 6 de octubre de 1995. Currículo R.D. 340/98. BOE 26 de marzo de 1998.

DURACIÓN: 1.950 horas

PERFIL PROFESIONAL: Profesionales de la fotografía capaces de crear e interpretar sucesos escénicos, no limitándose a la técnica y las mecánicas sino insistiendo en la preparación artístico-teórica y cultural.

MÓDULOS:

- Expresión Plástica: Fotografía. 100 h.
- Historia de la Fotografía. 50 h.
- Medios Audiovisuales. 175 h.
- Fotografía Artística. 500 h.
- Técnica Fotográfica. 75 h.
- Formación y Orientación Laboral. 50 h.
- Formación en Centros de Trabajo. 25 h.
- Proyecto Final. 75 h.

ALTERNATIVAS AL FINALIZAR LOS ESTUDIOS:

Acceso a otros estudios Enseñanzas Artísticas superiores de Grado en Diseño y en Conservación y Restauración de Bienes Culturales. Grado en Información y Documentación. Grado en Maestro en Educación Infantil y Grado en Maestro en Educación Primaria. Grado en Bellas Artes. Grado en Comunicación Audiovisual. Grado en Historia. Grado en Historia del Arte. Grado en Periodismo. Grado en Publicidad y Relaciones Públicas.

Acceso al mundo laboral Su actividad se orienta hacia la publicidad, el diseño, la moda, el reportaje social, la industria, la ciencia, el mundo editorial, el fotoperiodismo y el arte.

FAMILIA PROFESIONAL: DISEÑO DE INTERIORES

Técnico Superior de Artes Plásticas y Diseño en Proyectos y Dirección de Obras de Decoración (ART 302)

LEGISLACIÓN: Enseñanzas Mínimas: R.D. 1.464/95. BOE 11 de octubre de 1995. Currículo R.D. 1.537/96. BOE 7 de septiembre de 1996.

DURACIÓN: 1.950 horas

PERFIL PROFESIONAL: Este profesional estará capacitado para proyectar, gestionar, coordinar y dirigir obras de interiorismo, propias de este nivel, así como para realizar, gestionar y coordinar proyectos elaborados por niveles superiores.

MÓDULOS:

- Historia de la Arquitectura y de su entorno Ambiental. 50 h.
- Historia del Interiorismo. 50 h.
- Teoría del Interiorismo. 50 h.
- Dibujo y Color I. 50 h.
- Dibujo y Color II: Proyectos y Dirección de Obras. 50 h.
- Expresión Volumétrica. 100 h.
- Dibujo Técnico. 100 h.
- Matemáticas. 50 h.
- Diseño asistido por Ordenador. 50 h.
- Diseño asistido por Ordenador: Proyectos y Dirección de Obras. 100 h.
- Audiovisuales. 50 h.
- Idioma Extranjero. 100 h.
- Mediciones, Presupuestos y Planificación de Obras. 50 h.
- Proyectos. 250 h.
- Proyectos: Proyectos y Dirección de Obras. 250 h.
- Tecnología y Sistemas Constructivos. 100 h.
- Tecnología y Sistemas Constructivos: Proyectos y Dirección de Obras. 200 h.
- Formación y Orientación Laboral. 100 h.
- Formación en Centros de Trabajo. 50 h.
- Proyecto Final. 150 h.

ALTERNATIVAS AL FINALIZAR LOS ESTUDIOS:

Acceso a otros estudios Enseñanzas Artísticas superiores de Grado en Diseño y en Conservación y Restauración de Bienes Culturales. Grado en Ingeniería de la Edificación. Grado en Ingeniería Civil. Grado en Ingeniería en Diseño Industrial y Desarrollo de Producto. Grado en Ingeniería Geomática y Topografía. Grado en Maestro en Educación Infantil y Grado en Maestro en Educación Primaria. Grado en Bellas Artes. Grado en Historia. Grado en Historia del Arte.

Acceso al mundo laboral

Estudios de Interiorismo, Arquitectura e Ingeniería.

Técnico Superior de Artes Plásticas y Diseño en Arquitectura Efímera (ART 309)

LEGISLACIÓN: Enseñanzas Mínimas: R.D. 1.464/95. BOE 11 de octubre de 1995. Currículo: R.D. 1.537/96. BOE 7 de septiembre de 1996.

DURACIÓN: 1.950 horas

PERFIL PROFESIONAL: Diseña "stands" feriales de una sola planta, exposiciones, quioscos, carpas, construcciones desmontables prefabricadas, estructuras ligeras reticulares espaciales, señalizaciones, etc. Asimismo coordina y dirige obras propias de este nivel y proyecta, gestiona y coordina proyectos elaborados por niveles superiores. Todo ello le permite insertarse en el mercado ferial como profesional independiente, asalariado o en colaboración.

MÓDULOS:

- Historia de la Arquitectura y de su entorno ambiental. 50 h.
- Historia de la Arquitectura Efímera. 50 h.
- Teoría del Interiorismo. 50 h.
- Dibujo y Color. 50 h.
- Dibujo y Color: Arquitectura Efímera. 50 h.
- Expresión Volumétrica. 100 h.
- Dibujo Técnico. 100 h.
- Matemáticas. 50 h.
- Diseño Asistido por ordenador. 50 h.
- Diseño Asistido por ordenador: Arquitectura Efímera. 100 h.
- Audiovisuales. 50 h.
- Idioma extranjero. 100 h.
- Mediciones, Presupuestos y Planificación de Obras. 50 h.
- Obras. 50 h.
- Proyectos. 250 h.
- Proyectos: Arquitectura Efímera. 250 h.
- Tecnología y Sistemas Constructivos. 100 h.
- Tecnología y Sistemas Constructivos: Arquitectura Efímera. 200 h.
- Formación y Orientación Laboral. 100 h.
- Prácticas en empresas. 50 h.
- Proyecto final. 150 h.

ALTERNATIVAS AL FINALIZAR LOS ESTUDIOS:

Acceso a otros estudios Enseñanzas Artísticas superiores de Grado en Diseño y en Conservación y Restauración de Bienes Culturales. Grado en Ingeniería de la Edificación. Grado en Ingeniería Civil. Grado en Ingeniería en Diseño Industrial y Desarrollo de Producto. Grado en Ingeniería Geomática y Topografía. Grado en Maestro en Educación Infantil y Grado en Maestro en Educación Primaria.

Acceso al mundo laboral En el mercado ferial como profesional independiente, asalariado o en colaboración.

FAMILIA PROFESIONAL: JOYERÍA DEL ARTE

Técnico Superior de Artes Plásticas y Diseño en Joyería Artística (ART 310)

LEGISLACIÓN: Enseñanzas Mínimas: R.D. 1297/1995 (BOE 5 de septiembre de 1995). Currículo R.D. 1574/1996 (BOE 12 de septiembre de 1996).

DURACIÓN: 1.875 horas

PERFIL PROFESIONAL: Es un especialista en la realización de proyectos artísticos de objetos de joyería capaz de desarrollar su trabajo de acuerdo a los condicionantes que requiere la fabricación de los mismos y con conocimientos suficientes en cuanto a temas de mercados y empresas.

MÓDULOS:

- Historia de la Orfebrería, Joyería y Bisutería. 100 h.
- Dibujo Artístico y Color. 100 h.
- Modelado y maquetismo. 100 h.
- Dibujo Técnico. 100 h.
- Diseño Asistido por Ordenador. 75 h.
- Materiales y Tecnología: Orfebrería y Joyería. 100 h.
- Audiovisuales. 50 h.
- Idioma extranjero. 100 h.
- Proyectos de Joyería. 500 h.
- Taller de Joyería. 350 h.
- Formación y Orientación Laboral. 100 h.
- Prácticas en empresas. 50 h.
- Proyecto final. 150 h.

ALTERNATIVAS AL FINALIZAR LOS ESTUDIOS:

Acceso a otros estudios Enseñanzas Artísticas superiores de Grado en Diseño y en Conservación y Restauración de Bienes Culturales. Grado en Ingeniería en Diseño Industrial y Desarrollo de Producto. Grado en Maestro en Educación Infantil y Grado en Maestro en Educación Primaria.

Acceso al mundo laboral En las empresas como técnico intermedio, interlocutor directo del diseñador jefe o de la dirección. Como autónomo en talleres artesanales.

Enseñanzas Superiores

ENSEÑANZAS ARTÍSTICAS

MÚSICA, DISEÑO Y CONSERVACIÓN Y RESTAURACIÓN DE BIENES CULTURALES

ESQUEMA REAL DECRETO 1614/2009, de 26 de octubre, por el que se establece la ordenación de las enseñanzas artísticas superiores reguladas por la Ley Orgánica 2/2006, de 3 de mayo, de Educación.

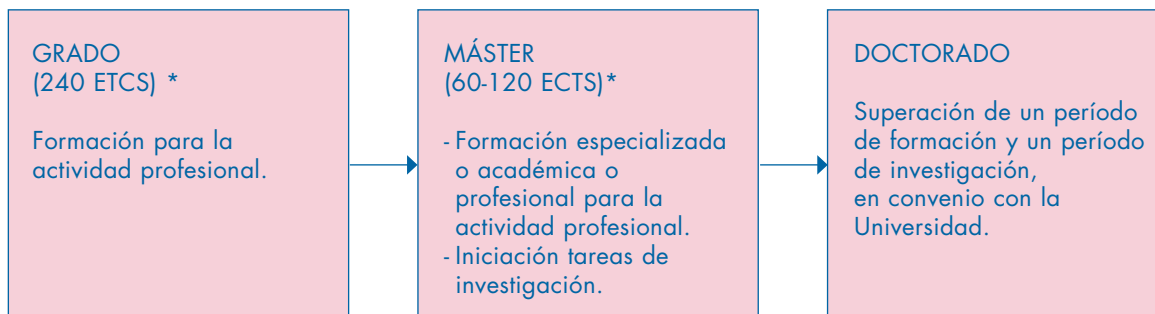

(*) Siglas en inglés de "Sistema Europeo de Transferencia de Créditos"

ESTRUCTURA DE LOS ESTUDIOS

CONSTAN DE TRES CICLOS:

Enseñanzas de Grado

Tienen como finalidad la obtención por parte del estudiante de una formación general, en una o varias disciplinas, orientada a la preparación para el ejercicio de la actividad de carácter profesional. Los planes de estudios tendrán 240 ECTS * (cuatro cursos).

Enseñanzas de Master

Tienen como finalidad la adquisición por el estudiante de una formación avanzada, de carácter especializado o multidisciplinar orientada a la especialización académica o profesional, o bien a promover la iniciación en tareas investigadoras. Los planes de estudios tendrán 60 y 120 ECTS * (uno o dos cursos).

Enseñanzas de Doctorado

Tienen como finalidad la adquisición por el estudiante de una formación avanzada en las técnicas de investigación, podrán incorporar cursos, seminarios u otras actividades orientadas a la la formación investigadora e incluirá la elaboración y presentación de la correspondiente tesis doctoral, consistente en un trabajo original de investigación *

ENSEÑANZAS DE GRADO:

ENSEÑANZAS SUPERIORES: GRADO EN MÚSICA

CONDICIONES DE ACCESO

– Para acceder a estos estudios se necesita reunir los siguientes requisitos: estar en posesión del título de Bachiller o haber superado la prueba de acceso a la universidad para mayores de 25 años y superar una prueba específica de acceso en la que el aspirante demuestre los conocimientos y habilidades profesionales necesarios para cursar con aprovechamiento las enseñanzas correspondientes. Igualmente es posible acceder sin reunir los requisitos académicos; los aspirantes que no los cumplan deberán realizar antes y además de la prueba correspondiente a la especialidad que se quiere cursar, otra prueba que permita evaluar el grado de madurez en relación con los conocimientos adquiridos en segundo de Bachillerato.

– De acuerdo con la disposición adicional primera de la Orden de 3 de mayo de 2007, del Departamento de Educación, Cultura y Deporte, por la que se establece el currículo de las enseñanzas profesionales de Música reguladas por la Ley Orgánica 2/2006, de 3 de mayo, de Educación, que se imparten en la Comunidad Autónoma de Aragón, para hacer efectivo lo previsto en el artículo 54.2 de la Ley Orgánica 2/2006, de 3 de mayo, de Educación, en relación con la prueba de acceso a las enseñanzas superiores, la nota media del expediente de los estudios profesionales constituirá el 25% de la nota de la prueba en el caso de los alumnos y alumnas que opten a ella y estén en posesión del Título profesional de Música.

DURACIÓN DE LOS ESTUDIOS

Se estructuran en 4 cursos de duración en la especialidades de Composición, Dirección e Interpretación.

PLAN DE ESTUDIOS

Se aplica la LOE.

TITULACIÓN

La superación de las enseñanzas superiores dará lugar a la obtención del título de Graduado o Graduada en Música, seguida de la especialidad correspondiente.

ENSEÑANZAS SUPERIORES: GRADO EN DISEÑO

CONDICIONES DE ACCESO

– Para acceder a estos estudios se necesita reunir los siguientes requisitos: estar en posesión del título de Bachiller o haber superado la prueba de acceso a la universidad para mayores de 25 años y superar una prueba específica de acceso en la que el aspirante demuestre los conocimientos y habilidades profesionales necesarios para cursar con aprovechamiento las enseñanzas correspondientes. Igualmente es posible acceder sin reunir los requisitos académicos; los aspirantes que no los cumplan deberán realizar antes y además de la prueba correspondiente a la especialidad que se quiere cursar, otra prueba que permita evaluar el grado de madurez en relación con los conocimientos adquiridos en segundo de Bachillerato.

– Podrán acceder directamente sin necesidad de realizar la prueba específica de acceso, quienes estén en posesión del Título de Técnico Superior de Artes Plásticas y Diseño.

DURACIÓN DE LOS ESTUDIOS

Se estructuran en 4 cursos de duración en la especialidades de Diseño Gráfico, Diseño de Interiores, Diseño de Moda y Diseño de Producto.

PLAN DE ESTUDIOS

Se aplica la LOE.

TITULACIÓN

La superación de las enseñanzas superiores dará lugar a la obtención del título de Graduado o Graduada en Diseño, seguida de la especialidad correspondiente.

ENSEÑANZAS SUPERIORES: GRADO EN CONSERVACIÓN Y RESTAURACIÓN DE BIENES CULTURALES

CONDICIONES DE ACCESO

– Para acceder a estos estudios se necesita reunir los siguientes requisitos: estar en posesión del título de Bachiller o haber superado la prueba de acceso a la universidad para mayores de 25 años y superar una prueba específica de acceso en la que el aspirante demuestre los conocimientos y habilidades profesionales necesarios para cursar con aprovechamiento las enseñanzas correspondientes. Igualmente es posible acceder sin reunir los requisitos académicos; los aspirantes que no los cumplan deberán realizar antes y además de la prueba correspondiente a la especialidad que se quiere cursar, otra prueba que permita evaluar el grado de madurez en relación con los conocimientos adquiridos en segundo de Bachillerato.

– Podrán acceder directamente sin necesidad de realizar la prueba específica de acceso, quienes estén en posesión del Título de Técnico Superior de Artes Plásticas y Diseño.

DURACIÓN DE LOS ESTUDIOS

Se estructuran en 4 cursos de duración en la especialidades de Escultura y Pintura.

PLAN DE ESTUDIOS

Se aplica la LOE.

TITULACIÓN

La superación de las enseñanzas superiores dará lugar a la obtención del título de Graduado o Graduada en Conservación y Restauración de Bienes Culturales, seguida de la especialidad correspondiente.

SISTEMA EUROPEO DE CRÉDITOS O CRÉDITOS ECTS

Sistema que permite medir el trabajo que deben realizar los estudiantes para la adquisición de los conocimientos, capacidades y destrezas necesarias para superar las diferentes materias de su plan de estudios.

La actividad de estudio (entre 25 y 30 horas por crédito) incluye el tiempo dedicado a clases lectivas, horas de estudio, tutorías, seminarios, trabajos, prácticas o proyectos, así como las exigidas para la preparación y realización de exámenes y evaluaciones.

El objetivo es facilitar la movilidad de los estudiantes, mediante la utilización de un sistema de créditos común en todo el EEES. Este sistema se ha generalizado a partir de los programas de movilidad de estudiantes, fundamentalmente Erasmus.

ENSEÑANZAS DE IDIOMAS

CONDICIONES DE ACCESO

- Tener dieciséis años cumplidos en el año en que se comiencen los estudios
- A partir de los catorce años para seguir las enseñanzas de un idioma distinto del cursado en la Educación Secundaria Obligatoria
- Quien posea conocimientos previos del idioma en que desee matricularse, podrá acceder a segundo curso de nivel básico o a cualquiera de los cursos de los niveles intermedio y avanzado mediante la superación de una prueba de clasificación en la que previamente deba inscribirse. **PLAN DE ESTUDIOS**
- Nivel básico: dos cursos de duración, excepto en chino que serán tres cursos.
- Nivel intermedio: dos cursos de duración, excepto en chino que serán tres cursos.
- Nivel avanzado: dos cursos de duración.

CORRESPONDENCIA CON OTRAS ENSEÑANZAS

El título de Bachiller habilitará para acceder directamente a los estudios de idiomas de nivel intermedio de la primera lengua extranjera cursada en el Bachillerato.

TIPOS DE ENSEÑANZAS

- Oficial Presencial.
- A distancia (en el caso de inglés): That's English. A partir de los 16 años.

Anualmente se convocan en las escuelas oficiales de idiomas pruebas conducentes a la obtención de la certificación académica de los niveles básico, intermedio y avanzado. Estas pruebas de certificación de nivel están dirigidas tanto a alumnos presenciales como no presenciales.

TITULACIÓN

- Certificado de nivel básico (corresponde al nivel A2 del Marco común de referencia europeo).
- Certificado de nivel intermedio (corresponde al nivel B1 del Marco común de referencia europeo).
- Certificado de nivel avanzado (correspondiente al nivel B2 del Marco común de referencia europeo).

LEGISLACIÓN

- Ley Orgánica 2/2006, de 3 de mayo, de Educación
- R.D. Orden de 20 de agosto de 2002, del Departamento de Educación y Ciencia, por la que se aprueban las instrucciones que regulan la organización y funcionamiento de las EE.OO.II. de la Comunidad Autónoma de Aragón.
- R.D. 806/2006, de 30 de junio, por el que se establece el calendario de aplicación de la nueva ordenación del sistema educativo, establecida por la Ley Orgánica 2/2006, de 3 de mayo, de Educación.
- R.D. 1629/2006, de 29 de diciembre, por el que se fijan los aspectos básicos del currículo de las enseñanzas de idiomas de régimen especial reguladas por la Ley Orgánica 2/2006, de 3 de mayo, de Educación.
- Orden de 3 de mayo de 2007, del Departamento de Educación, Cultura y Deporte, por la que se establece el

currículo del nivel básico de las enseñanzas de idiomas de régimen especial reguladas por la Ley Orgánica 2/2006, de 3 de mayo, de Educación, que se imparten en la Comunidad Autónoma de Aragón.

- Orden de 3 de mayo de 2007, del Departamento de Educación, Cultura y Deporte, por la que se establece el currículo del nivel intermedio de las enseñanzas de idiomas de régimen especial reguladas por la Ley Orgánica 2/2006, de 3 de mayo, de Educación, que se imparten en la Comunidad Autónoma de Aragón.
- Orden de 7 de julio de 2008, de la Consejera de Educación, Cultura y Deporte por la que se establece el currículo de nivel avanzado de las enseñanzas de idiomas de régimen especial reguladas por la Ley Orgánica

2/2006, de 3 de mayo, de Educación, que se imparten en la Comunidad Autónoma de Aragón.

- Orden de 11 de julio de 2008, de la Consejera de Educación, Cultura y Deporte, por la que se establece el currículo de los niveles básico, intermedio y avanzado de las enseñanzas de idiomas de régimen especial chino reguladas por la Ley Orgánica 2/2006 de 3 de mayo, de Educación, que se imparten en la Comunidad Autónoma de Aragón.
- Orden de 3 de junio de 2009 de la Consejera de Educación, Cultura y Deporte, por la que se regula la obtención del certificado de nivel básico de las enseñanzas de idiomas de régimen especial por los alumnos graduados en Educación Secundaria Obligatoria en centros públicos y privados de la Comunidad Autónoma de Aragón. BOA 16/06/09.

ENSEÑANZAS DEPORTIVAS

Las enseñanzas conducentes a la obtención de los títulos de técnicos deportivos, en sus diversas modalidades, tienen como finalidad proporcionar a los alumnos, en relación con la modalidad o en su caso especialidad deportiva, la formación necesaria para:

- Adquirir una formación de calidad que garantice una competencia técnica y profesional.
- Comprender las características y la organización de la modalidad o especialidad deportiva correspondiente y conocer los derechos y obligaciones que se deriven de sus funciones.
- Adquirir los conocimientos y habilidades necesarias para desarrollar su labor en condiciones de seguridad.
- Garantizar la cualificación profesional en la iniciación, perfeccionamiento técnico, entrenamiento y dirección de equipos y deportistas de la modalidad o especialidad correspondiente.
- Adquirir una identidad y madurez profesional motivadora de futuros aprendizajes y adaptaciones al cambio de las cualificaciones.

REQUISITOS

- Para acceder al primer nivel de TÉCNICO DEPORTIVO, en cualquiera de las especialidades, estar en posesión del título de Graduado en Educación Secundaria o titulación equivalente, y superar una prueba de carácter específico.

Para acceder al segundo nivel de las enseñanzas de TÉCNICO DEPORTIVO, en cualquiera de las especialidades, Certificado de Superación del Primer Nivel de la especialidad correspondiente (para montaña deberán superar además una prueba de acceso de carácter específico).

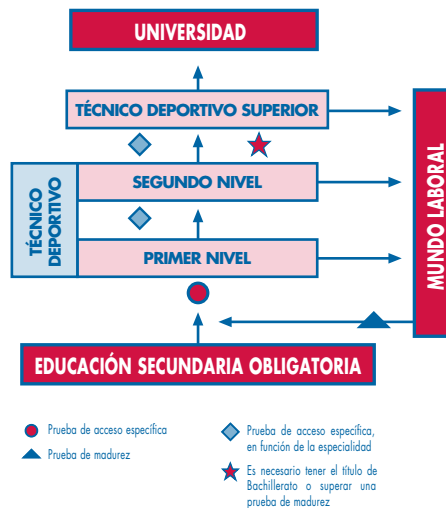

- Para acceder a las enseñanzas de TÉCNICO DEPORTIVO SUPERIOR, estar en posesión del título de Bachiller o equivalente y el título de Técnico Deportivo en la misma especialidad. Deberán, además:

Para TÉCNICO DEPORTIVO SUPERIOR EN ALTA MONTAÑA:

- Acreditar los requisitos deportivos que se establecen en el Anexo I de la Orden de 26 de abril de 2002 del Departamento de Educación y Ciencia (BOA N.º 57 de 17 de mayo).
- Quedan obligados a superar las pruebas de acceso específico correspondientes, quienes deseen iniciar las enseñanzas de TÉCNICO DEPORTIVO SUPERIOR, cuando hayan transcurrido más de veinte meses desde que superaron las enseñanzas de TÉCNICO DEPORTIVO de la correspondiente especialidad deportiva.

ACCESO A ESTUDIOS UNIVERSITARIOS:

VER EL APARTADO 4, PRUEBAS DE ACCESO A LA UNIVERSIDAD DE ZARAGOZA (PÁG. 53)

ESPECIALIDADES DEPORTIVAS		
DEPORTES DE INVIERNO	DEPORTES DE MONTAÑA Y ESCALADA	FÚTBOL Y FÚTBOL SALA
TÍTULOS DE TÉCNICO DEPORTIVO A Técnico Deportivo en Esquí Alpino. B Técnico Deportivo en Esquí de Fondo. C Técnico Deportivo en Snowboard.	TÍTULOS DE TÉCNICO DEPORTIVO A Técnico Deportivo en Alta Montaña. B Técnico Deportivo en Barrancos. C Técnico Deportivo en Media Montaña.	TÍTULO DE TÉCNICO DEPORTIVO A Técnico Deportivo en Fútbol B Técnico Deportivo en Fútbol Sala
TÍTULOS DE TÉCNICO DEPORTIVO SUPERIOR A Técnico Deportivo Superior en Esquí Alpino. B Técnico Deportivo Superior en Esquí de Fondo C Técnico Deportivo Superior en Snowboard	TÍTULOS DE TÉCNICO DEPORTIVO SUPERIOR A Técnico Deportivo Superior en Alta Montaña.	TÍTULO DE TÉCNICO DEPORTIVO SUPERIOR A Técnico Deportivo Superior en Fútbol
		ATLETISMO TÍTULO DE TÉCNICO DEPORTIVO A Técnico Deportivo en Atletismo

Educación de Personas Adultas

La Educación de Personas Adultas constituye una parte importante de la red de acciones formativas que promueven y facilitan el aprendizaje a lo largo de toda la vida. La Educación de Personas Adultas garantiza el ejercicio del derecho de todas y todos los ciudadanos a la educación básica (la obtención Título de Graduado en Educación Secundaria Obligatoria), y promueve y facilita tanto el enriquecimiento integral y el propio proceso de formación de la persona, como su participación en el desarrollo socioeconómico y cultural.

Son objetivos de la Educación de Personas Adultas, promover y facilitar a las personas adultas:

- La adquisición y la actualización de su formación básica y el acceso a los distintos niveles del sistema educativo.
- La mejora de sus cualificaciones profesionales o la adquisición de una preparación para el ejercicio de otras profesiones.
- La formación para que su participación sea más activa y consciente en todas las esferas de la vida, especialmente en el ejercicio de su ciudadanía.

CONDICIONES DE ACCESO

Jóvenes y personas adultas mayores de 18 años.

INSCRIPCIÓN Y MATRÍCULA

Tiene lugar durante el mes de septiembre en los Centros de Educación de Personas Adultas, en Institutos de Educación Secundaria o en otros centros docentes.

Algunas actividades, dado su carácter no reglado o especializado, tienen otros períodos de matrícula.

ENSEÑANZAS

ENSEÑANZAS DIRIGIDAS A LA OBTENCIÓN DE TITULACIONES DEL SISTEMA

ENSEÑANZAS DE EDUCACIÓN BÁSICA	ENSEÑANZAS POSTOBLIGATORIAS
<ul style="list-style-type: none">• Formación inicial (Nivel I y II que permiten el acceso a la ESPA).• Educación Secundaria de Personas Adultas (ESPA), de forma presencial o a distancia (a través de Internet). Finaliza con la obtención del Título de Graduado en Educación Secundaria Obligatoria.	<ul style="list-style-type: none">• Bachillerato en horario nocturno, a distancia, todas sus modalidades.• Ciclos Formativos de Grado Medio, a distancia a través de Internet• Ciclos Formativos de Grado Superior, a distancia a través de Internet• Enseñanzas de Idiomas de forma presencial o a distancia.
ENSEÑANZAS DE PREPARACIÓN PARA LA OBTENCIÓN DE TITULACIONES MEDIANTE PRUEBA LIBRE	ENSEÑANZAS DE PREPARACIÓN PARA EL ACCESO A OTROS NIVELES EDUCATIVOS
<ul style="list-style-type: none">• Preparación para la obtención del Título de Graduado en Educación Secundaria Obligatoria.• Preparación para la obtención del Título de Bachiller.	<ul style="list-style-type: none">• Preparación para el acceso a Ciclos Formativos de Grado Medio para personas mayores de 18 años.• Preparación para el acceso a Ciclos Formativos de Grado Superior para personas mayores de 20 años.• Preparación para el acceso a la Universidad para mayores de 25 y de 45 años.

TÍTULO DE GRADUADO EN EDUCACIÓN SECUNDARIA

El Título de Graduado en Educación Secundaria Obligatoria se puede obtener estudiando la Educación secundaria para personas adultas (E.S.P.A.). Este título da acceso a los Bachilleratos y a los Ciclos Formativos de Grado Medio.

La E.S.P.A. se estructura en tres ámbitos: ámbito de Comunicación, ámbito Social y ámbito Científico-tecnológico y dos niveles cada uno de ellos. La organización de estas enseñanzas podrá realizarse en dos cursos.

Pueden estudiar estas enseñanzas las personas mayores de 18 años.

El alumnado accederá a un nivel u otro dependiendo de su expediente académico o la valoración de sus conocimientos previos adquiridos a lo largo de la vida.

ENSEÑANZAS DE FORMACIÓN PARA EL EMPLEO

PROGRAMAS DE CUALIFICACIÓN PROFESIONAL INICIAL	CERTIFICADOS DE PROFESIONALIDAD
Destinadas a jóvenes de 16 a 25 años que no hayan superado la Educación Secundaria Obligatoria.	Oferta variada en función de cada centro.

ENSEÑANZAS DE PROMOCIÓN Y EXTENSIÓN EDUCATIVA

ENSEÑANZAS DE ESPAÑOL	PROYECTO MENTOR	PROMOCIÓN Y EXTENSIÓN EDUCATIVA
Para colectivos específicos.	http://www.mentor.mec.es Cursos no reglados a distancia, utilizando las nuevas tecnologías.	Oferta variada en función de cada centro.

PRUEBAS ACCESO A ENSEÑANZAS

DESCRIPCIÓN	INSCRIPCIÓN	REALIZACIÓN DE LAS PRUEBAS
ACCESO A CICLOS DE GRADO MEDIO	DEL 1 AL 15 DE ABRIL	22 Y 23 DE JUNIO
ACCESO A CICLOS DE GRADO SUPERIOR	DEL 1 AL 15 DE ABRIL	22 Y 23 DE JUNIO
PRUEBAS DE CLASIFICACIÓN DE EE.OO.II.	DEL 16 AL 20 DE MAYO	DEL 9 AL 14 DE JUNIO
ACCESO A ENSEÑ. ELEMENTALES Y PROFESIONALES DE CONSERVATORIOS PROF. DE MÚSICA Y CONSERVATORIO MUNICIPAL DE DANZA	DEL 3 AL 16 DE MAYO	DEL 15 AL 28 DE JUNIO
ACCESO A ESTUDIOS SUPERIORES DE DISEÑO Y ESTUDIOS SUPERIORES DE CONSERV. RESTAUR. Y BIENES CULTURALES	Por determinar	Por determinar
ACCESO A LA UNIVERSIDAD PARA PERSONAS MAYORES DE 25 Y 45 AÑOS	Consultar en: http://wzar.unizar.es	

Más información: www.educaragon.org y www.centroseducativosaragon.es

OBTENCIÓN DE TITULACIONES

- Prueba libre para la obtención del título de Graduado en Educación Secundaria Obligatoria para personas mayores de 18 años:

CONVOCATORIA	INSCRIPCIÓN	LUGAR	REALIZACIÓN
	FECHA		
JUNIO	2/05/11 a 13/05/11	IES J. Manuel Blecua (Zaragoza) Tfno. 976258620	03/06/2011
NOVIEMBRE	17/10/11 a 28/10/11	CPEPA Isabel de Segura (Teruel) Tfno. 978607881 CPEPA Miguel Hernández (Huesca) Tfno. 974241504	18/11/2011

- Prueba libre para la obtención del Certificado Académico del Nivel Básico (Curso 2.º), de Nivel Intermedio (curso 3.º) y/o del Certificado de Aptitud del Ciclo Superior (curso 5.º) de Idiomas:

-Para plazos de inscripción y/o realización de pruebas, dirigirse a la E.O.I. correspondiente (ver página 45 de esta Guía).

- Prueba libre para la obtención del título de Bachiller para mayores de 20 años:

CONVOCATORIA	INSCRIPCIÓN	LUGAR	REALIZACIÓN
	FECHA		
MAYO	28/02/11 a 11/03/11	IES Pedro de Luna (Zaragoza) Tfno. 976290249	06/05/2011

Enseñanzas Superiores

ESTUDIOS UNIVERSITARIOS

ESQUEMA REAL DECRETO 1393/2007, DE 29 de octubre, por el que se establece la ordenación de las enseñanzas universitarias oficiales.

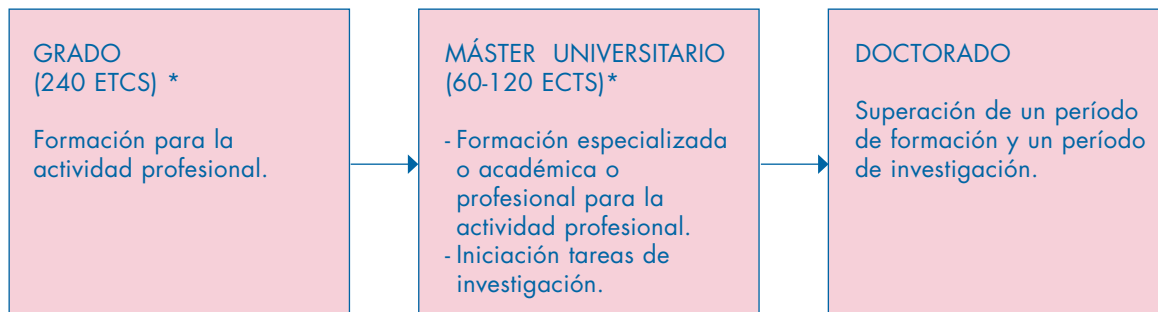

(*) Siglas en inglés de "Sistema Europeo de Transferencia de Créditos"

ESTRUCTURA DE LOS ESTUDIOS UNIVERSITARIOS

CONSTAN DE TRES CICLOS:

Enseñanzas de Grado

Tienen como finalidad la obtención por parte del estudiante de una formación general, en una o varias disciplinas, orientada a la preparación para el ejercicio de la actividad de carácter profesional. Los planes de estudios tendrán 240 ECTS * (cuatro cursos).

Enseñanzas de Master

Tienen como finalidad la adquisición por el estudiante de una formación avanzada, de carácter especializado o multidisciplinar orientada a la especialización académica o profesional, o bien a promover la iniciación en tareas investigadoras. Los planes de estudios tendrán 60 y 120 ECTS * (uno o dos cursos).

Enseñanzas de Doctorado

Tienen como finalidad la adquisición por el estudiante de una formación avanzada en las técnicas de investigación, podrán incorporar cursos, seminarios u otras actividades orientadas a la la formación investigadora e incluirá la elaboración y presentación de la correspondiente tesis doctoral , consistente en un trabajo original de investigación *

CONDICIONES DE ACCESO

PRIMER CICLO, enseñanzas de GRADO:

- Podrán acceder a las enseñanzas de grado, los estudiantes en posesión del título de Bachiller al que se refiere los artículos 37 y 50.2 de la Ley Orgánica 2/2006, de 3 de mayo de Educación, tras haber superado la prueba de acceso a las universidades españolas regulada por el Real

Decreto 1892/2008, de 14 de noviembre, por el que se regulan las condiciones para el acceso a las enseñanzas universitarias oficiales de grado y los procedimientos de admisión a las universidades públicas españolas.

- Podrán acceder sin necesidad de prueba a las enseñanzas universitarias oficiales de Grado quienes estén en posesión de los títulos de Técnico Superior de formación profesional, Técnico Superior de artes plásticas y diseño, o Técnico Deportivo Superior a que se refieren los artículos 44, 53 y 65 de la Ley Orgánica 2/2006, de 3 de mayo de Educación, o títulos equivalentes, en las condiciones reguladas en el artículo 26 del Real Decreto 1892/2008, de 14 de noviembre, y Orden EDU/3242/2010, de 9 de diciembre, por la que se determina el contenido de la fase específica de la PAU. Admisión, ver apartado 4 de Acceso a la Universidad de Zaragoza para Técnicos Superiores (pág. 53).
- Las personas mayores de 25 años y de 45 años de edad podrán acceder a las enseñanzas oficiales de grado de acuerdo con la normativa establecida en el Real Decreto 1892/2008, de 14 de noviembre, por el que se regulan las condiciones para el acceso a las enseñanzas universitarias oficiales de grado y los procedimientos de admisión a las universidades públicas españolas.
- Asimismo, las personas mayores de 40 años que acrediten experiencia laboral y profesional en relación con una enseñanza oficial de grado, podrán acceder a la misma mediante una entrevista personal.
- El resto de los procedimientos de acceso son los establecidos en los artículos 2 y 3 del citado Real Decreto.

PROCEDIMIENTO DE INSCRIPCIÓN Y MATRÍCULA

Las Universidades establecerán la fecha y plazos sobre el procedimiento, plazas y documentación. Ver www.unizar.es y www.usj.es

SEGUNDO CICLO, enseñanzas de MÁSTER:

- Estar en posesión de un título universitario oficial español u otro expedido por una institución de educación superior del EEES (Espacio Europeo de Educación Superior).
- Si son títulos ajenos al EEES podrán acceder previa comprobación por la Universidad de un nivel de formación equivalente al título oficial español.

TERCER CICLO, enseñanzas de DOCTORADO.

- Para el acceso al *periodo de formación*, las mismas condiciones que para el acceso al Master.
- Para el acceso al *periodo de investigación*, será necesario estar en posesión de un título oficial de Master, haber superado 60 créditos en uno o varios Masters Universitarios o estar en posesión de un título de Graduado con al menos más de 300 créditos.

Recientemente se ha aprobado el Real Decreto 99/2011, de 28 de enero, por el que se regulan las enseñanzas oficiales de doctorado.

Para una información más detallada de los estudios oficiales consultar las páginas web tanto del Ministerio <http://www.educacion.es> (Ministerio de Educación) o estudios en Zaragoza <http://www.unizar.es>

ESTUDIOS PROPIOS DE LAS UNIVERSIDADES ARAGONESAS

Los Estudios Propios de las universidades aragonesas vienen establecidos en la Ley Orgánica de Universidades y han permitido que las universidades desarrollen enseñanzas que conducen a la obtención de Títulos Propios de cada una de ellas.

Para más información:

Universidad de Zaragoza: www.unizar.es
Universidad San Jorge: www.usj.es

ESPACIO EUROPEO DE EDUCACIÓN SUPERIOR

Tras la aprobación de las declaraciones de Bolonia (1999), los comunicados de Praga (2001) y Berlín (2003), así como la inclusión en la Ley Orgánica de Universidades 6/2001, de 21 de diciembre, modificada por la Ley 4/2007, de 12 de abril, de las previsiones del Espacio Europeo de Educación Superior, se abre un periodo para el cambio de gran parte de las normas que afectan a la vida universitaria, con el fin de poder disponer en el año 2010 de un sistema educativo europeo de calidad.

SUPLEMENTO EUROPEO AL TÍTULO

Es un documento personal para cada titulado que añade información al título, mediante una descripción de su naturaleza, nivel, contexto y contenido.

SISTEMA EUROPEO DE CRÉDITOS O CRÉDITOS ECTS

Sistema que permite medir el trabajo que deben realizar los estudiantes para la adquisición de los conocimientos, capacidades y destrezas necesarias para superar las diferentes materias de su plan de estudios.

La actividad de estudio (entre 25 y 30 horas por crédito) incluye el tiempo dedicado a clases lectivas, horas de estudio, tutorías, seminarios, trabajos, prácticas o proyectos, así como las exigidas para la preparación y realización de exámenes y evaluaciones.

El objetivo es facilitar la movilidad de los estudiantes, mediante la utilización de un sistema de créditos común en todo el EEES. Este sistema se ha generalizado a partir de los programas de movilidad de estudiantes, fundamentalmente Erasmus.

EDUCACIÓN UNIVERSITARIA A DISTANCIA (UNED)

La "Educación a Distancia" surge como alternativa a los estudios superiores convencionales que requieren la presencia de los alumnos en las aulas.

En Aragón existe la posibilidad de cursar estudios universitarios a distancia a través de los Centros Asociados de la UNED existentes en Barbastro (Huesca), Barbastro-Fraga (Huesca), Barbastro-Sabiñánigo (Huesca), Calatayud (Zaragoza), Calatayud-Caspe (Zaragoza), Calatayud-Ejea de los Caballeros (Zaragoza) y Teruel.

La Ley de Reforma Universitaria garantiza a la UNED el mismo grado de autonomía que a las restantes Universidades españolas, teniendo sus estudios las mismas características generales que el resto de estudios universitarios.

CONDICIONES DE ACCESO

Las condiciones y titulaciones requeridas para matricularse en la UNED varían en función de los estudios o cursos en los que el alumno desee matricularse. Conviene, pues, consultar directamente en los Centros Asociados de la UNED en Aragón, o la "Guía de Información General", que edita la propia Universidad, y en la web: www.uned.es. A los nuevos Grados se puede acceder con Selectividad, Técnico Superior de FP, Título Universitario finalizado, Acceso para mayores de 25 y 45 años, simultaneidad de estudios, titulados profesionales según normativa o con Credencial Europea.

INSCRIPCIÓN Y MATRÍCULA

Los alumnos que deseen realizar estudios en la UNED deben solicitar el traslado de expediente, así como solicitud de preinscripción cuando no se hayan realizado las pruebas de Selectividad en esa misma universidad, y cuando procedan de otra Universidad con estudios sin finalizar. La matrícula se realizará por internet en www.uned.es

ENSEÑANZA MILITAR

ACADEMIA GENERAL MILITAR CENTRO UNIVERSITARIO DE LA DEFENSA

El Centro Universitario de la Defensa (CUD) está adscrito a la Universidad de Zaragoza.

Por la aplicación de la Ley 39/2007 de la Carrera Militar, para ser oficial del ejército se requiere superar un plan de estudios militar y obtener un título de grado universitario del sistema educativo general.

En septiembre de 2010, se puso en marcha por primera vez este sistema. Los estudiantes que accedan, ingresarán simultáneamente en las Academias Militares (Tierra, Mar y Aire) y en los Centros Universitarios de la Defensa, ubicado el de Tierra en la Academia General Militar, donde se cursará el grado de Ingeniería de Organización Industrial

Desde el primer día se adquiere la condición de militar con el régimen de vida y disciplina propio de la Academia. El alojamiento, la manutención y la matrícula son por cuenta del Estado; percibiendo además un retribución.

Al final de los 5 años de estudios, se obtiene la doble titulación de Oficial de las Fuerzas Armadas con el empleo de Teniente del Ejército de Tierra y de Grado en Ingeniería de Organización industrial.

Solicitud

La solicitud para cursar estos estudios, se deberá hacer en el momento de la publicación de la convocatoria en el **BOE**, (generalmente en el mes de marzo), tramitando la **Instancia** de solicitud y documentación correspondiente tal como indique en la citada convocatoria.

Requisitos para acceder a los estudios

Requisitos generales:

- Nacionalidad española.
- Edad máxima para poder optar a ingresar: en el año 2011, no se deberá cumplir ni haber cumplido en el año la edad de 22 años. Esta edad será de 21 años en 2012, y de 20 años en lo sucesivo.
- Aptitud psicofísica: Reconocimiento médico, test psicotécnicos y pruebas físicas.
- Prueba de inglés.

Requisitos académicos: Haber obtenido el título de Bachiller y superar la prueba de acceso a estudios universitarios (PAU). Las plazas se adjudicarán de acuerdo con la puntuación obtenida en la Prueba de Acceso a la Universidad.

Bachillerato: La modalidad más conveniente es la de Ciencias y Tecnología, pudiéndose acceder desde cualquier otra modalidad.

Nota admisión: $0,6 \times \text{NMB} + 0,4 \times \text{CFG} + 0,1 \times \text{M1} + 0,1 \times \text{M2} + \text{VMM}$

NMB = Nota Media de Bachillerato

CFG = Calificación de la Fase General

M1, M2 = Las dos mejores calificaciones de las materias de modalidad de 2º Bachillerato de la fase específica, en el caso de que dichas materias estén adscritas a la rama de conocimiento de Ingeniería y Arquitectura. Las asignaturas de Matemáticas II y Física x **0,2**. Resto de materias y módulos x **0,1**

VMM = Valoración de los Méritos Militares (Años de Servicio en las Fuerzas Armadas)

Plan de Estudios

El Plan de estudios comprende la Formación Militar y el grado en Ingeniería de Organización Industrial. Durante los 4 primeros cursos se compaginarán ambos planes, siendo el 5º curso específico militar.

NOTA SOBRE LA OFERTA DE ENSEÑANZAS UNIVERSITARIAS EXTRANJERAS

La existencia de centros que ofertan la posibilidad de cursar estudios universitarios extranjeros en España y que, aun careciendo de autorización, ofrecen la homologación de los títulos y diplomas que expiden, aconseja la difusión de las siguientes precisiones:

El establecimiento en España de centros que impartan enseñanzas de nivel universitario con arreglo a sistemas educativos de otros países, sea cual fuere su modalidad de enseñanza, requiere autorización previa de la Comunidad Autónoma correspondiente.

La totalidad de los centros autorizados en España –tres de ellos en Aragón– lo son para impartir **enseñanzas NO conducentes a la obtención de títulos homologables a los del sistema educativo español**, es decir, de títulos que carecen de los efectos académicos plenos y de la habilitación para el ejercicio profesional de los títulos universitarios oficiales. Los alumnos que finalizan estos estudios no pueden utilizar para referirse a su titulación la denominación de ningún título oficial propio de la Enseñanza Superior con validez en todo el territorio nacional.

No obstante, la homologación puede instarse a título individual, ante <http://www.educacion.es> (Ministerio

de Educación), pudiendo ser denegada o supeditada a la superación de una prueba global.

Los estudios cursados total o parcialmente en centros no autorizados o previamente a su autorización, carecen de toda validez y no son susceptibles de homologación. Tampoco se homologan enseñanzas si el alumno no cumple requisitos esenciales exigidos en España para el acceso a la Universidad, tales como la Selectividad.

La Dirección General de Enseñanza Superior, que adoptará las medidas legales oportunas contra los centros en situación irregular y la publicidad engañosa de que tenga noticia, **recomienda a los potenciales alumnos que exijan la prueba documental de que cuentan con la preceptiva autorización y se cercioren del alcance de la misma y que en caso de duda se dirijan a los servicios de información universitaria de la Comunidad Autónoma en la que radique el centro.**

En Aragón se puede consultar la página web www.aragon.es o dirigirse a la Dirección General de Enseñanza Superior del Departamento de Ciencia, Tecnología y Universidad. Tfno.: 976 715 420

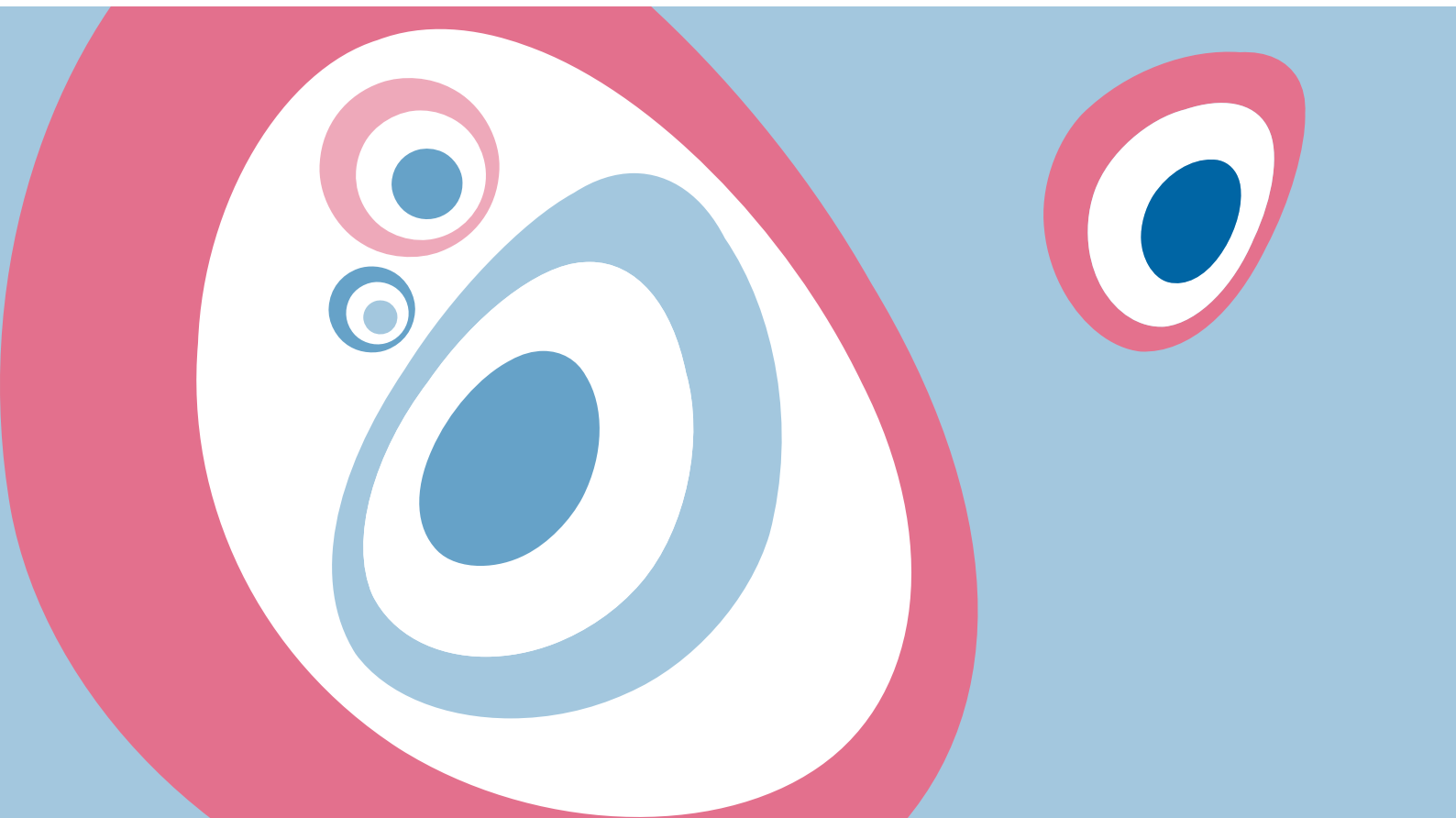

Becas y Ayudas

BECAS Y AYUDAS CURSO 2011/2012

La Ley Orgánica 2/2006, de 3 de mayo, de Educación, en su artículo 83 dispone que para garantizar la igualdad de todas las personas en el ejercicio del derecho a la educación, los estudiantes con condiciones socioeconómicas desfavorables tendrán derecho a obtener becas y ayudas al estudio. El Estado establecerá, con cargo a los Presupuestos Generales, un sistema general de becas y ayudas al estudio, con el fin de que todas las personas, con independencia de su lugar de residencia, disfruten de las mismas condiciones en el ejercicio del derecho a la educación. A estos efectos, el Gobierno regulará, con carácter básico, las modalidades y cuantía de las mismas, las condiciones económicas y académicas que hayan de reunir los candidatos, así como los supuestos de incompatibilidad, revocación, reintegro y cuantos requisitos sean precisos para asegurar la igualdad en el acceso a las citadas becas y ayudas, sin detrimento de las competencias normativas y de ejecución de las Comunidades Autónomas.

GOBIERNO DE ARAGÓN.- DEPARTAMENTO DE EDUCACIÓN, CULTURA Y DEPORTE

DESCRIPCIÓN	DESTINATARIOS	PLAZOS	SOLICITUDES
Transporte escolar Rutas ordinarias	Alumnos de centros escolares públicos de: <ul style="list-style-type: none"> • Educ. Infantil (3-6 años) • Educación Primaria • Educación Secundaria Obligatoria • P. Cualificación Profesional Inicial • Educación Especial • Bachillerato • C.F. Grados Medio y Superior 	No hay	A propuesta del director del centro escolar, según sus necesidades, el Servicio Provincial programa las rutas y las adjudica a los alumnos
Ayudas de transporte escolar de enseñanzas no universitarias: Van dirigidas a compensar los gastos de transporte cuando no sea posible cubrirlo por rutas: <ul style="list-style-type: none"> • Ayudas individuales (AIT) • Ayudas fin de semana 	Alumnos de centros escolares públicos de: <ul style="list-style-type: none"> • Educ. Infantil (3-6 años) • Educación Primaria • Educación Secundaria Obligatoria • P. Cualificación Profesional Inicial • Educación Especial • Bachillerato • C.F. Grados Medio y Superior 	No hay	Las concede el director del Servicio Provincial, a propuesta del director del centro escolar
Comedor escolar	Alumnos de enseñanzas obligatorias que utilizan el transporte escolar gratuito o son beneficiarios de AIT	No hay	Se asignan a los alumnos con derecho a transporte escolar
Ayudas en mano para comedor escolar (AIC)	Alumnos de enseñanzas obligatorias en centros escolares públicos con derecho a transporte escolar gratuito, a los que no se les puede asignar ningún comedor escolar	No hay	Se asignan a los alumnos con derecho a transporte escolar
Ayudas de comedor escolar por necesidades socioeconómicas	Alumnos de enseñanzas obligatorias con necesidades socioeconómicas que estén escolarizados en centros de enseñanza públicos	Los que fije la Comisión de Evaluación y Seguimiento del Municipio	Las concede la Comisión de Evaluación y Seguimiento de los Entes Públicos que aportan las ayudas (según baremo)
Residencias no universitarias	Alumnos de enseñanzas no universitarias que por necesidades de escolarización deben residir fuera del domicilio familiar	Hasta el 30 de junio o 14 de julio según el tipo de residencia	En las residencias que se solicitan
Colaboradores Sociales (en tareas y cometidos de organización y actividades en las residencias no universitarias)	Universitarios, estudiantes de Ciclos Formativos de Grado Superior y de Enseñanzas Profesionales de Artes Plásticas y Diseño	Hasta el 15 de septiembre	Servicios Provinciales de Educación, Cultura y Deporte
Gratuidad de Libros de Texto	Alumnos de enseñanzas obligatorias matriculados en centros sostenidos con fondos públicos de Educación Primaria, ESO y PCPI	El establecido en la Orden de convocatoria	Las realiza el propio centro en el que el alumno se encuentra matriculado
Ayudas para la adquisición de material escolar	Alumnos del 2.º Ciclo de Educación Infantil escolarizados en centros públicos y privados concertados de la Comunidad Autónoma de Aragón	Hasta el 5 de noviembre (en el curso 2010/11)	En el centro en el que el alumno se encuentra matriculado

GOBIERNO DE ARAGÓN.- DEPARTAMENTO DE CIENCIA, TECNOLOGÍA Y UNIVERSIDAD

DESCRIPCIÓN	DESTINATARIOS	PLAZOS	SOLICITUDES
Becas para la Formación de Personal Investigador	Titulados superiores matriculados en cursos de doctorado	Lo determina la convocatoria	Departamento de Ciencia, Tecnología y Universidad
Becas complementarias de movilidad internacional		Lo determina la convocatoria	Departamento de Ciencia, Tecnología y Universidad
Ayudas a los Grupos de Investigación de la Comunidad Autónoma de Aragón	Grupos de Excelencia, Consolidados, Consolidados de Investigación Aplicada y Emergentes	Lo determina la convocatoria	Departamento de Ciencia, Tecnología y Universidad
Ayudas para la incorporación de personal técnico de apoyo a la investigación	Centros, organismos públicos de Investigación	Lo determina la convocatoria	Departamento de Ciencia, Tecnología y Universidad
Ayudas para el Fomento de la Movilidad de investigadores	Centros y organismos públicos de investigación	Lo determina la convocatoria	Departamento de Ciencia, Tecnología y Universidad
Ayudas para el desarrollo de proyectos de investigación de carácter multidisciplinar	Centros y órganos de investigación	El plazo se fija en la convocatoria	Departamento de Ciencia, Tecnología y Universidad
Subvenciones destinadas a las asociaciones de estudiantes sin ánimo de lucro	Asociaciones de estudiantes inscritas en el Registro de Asociaciones del Gobierno de Aragón	El plazo se fija en la convocatoria	Departamento de Ciencia, Tecnología y Universidad

- Todas las convocatorias se publican en el Boletín Oficial de Aragón y en la página web www.aragoninvestiga.org
- Estas ayudas están cofinanciadas con Fondos Europeos

MINISTERIO DE EDUCACIÓN

DESCRIPCIÓN	DESTINATARIOS	PLAZOS	SOLICITUDES
Becas y ayudas al estudio de carácter general y de movilidad	<p>1. Becas de Carácter General: Alumnos de niveles posteriores a la enseñanza obligatoria no universitaria y de otros estudios superiores que cursen estudios en su Comunidad Autónoma</p> <p>2. Becas de Movilidad: Enseñanzas Artísticas Superiores y Estudios Religiosos Superiores en centros ubicados en Comunidades Autónomas distintas a la de su domicilio familiar.</p> <p>3. Ayudas: Alumnos que cursen estudios de: - Preparación pruebas acceso a la Formación Profesional (impartido en Centros Públicos) - Programas de Cualificación Profesional.</p>	Desde el 5 de julio hasta el 30 de septiembre (en el curso 2010/2011) Después de dicha fecha solo en casos especiales	La solicitud deberá tramitarse telemáticamente a través de la página: https://sede.educacion.gob.es apartado de Trámites y Servicios. Los alumnos que no dispongan de firma electrónica, imprimirán el modelo y lo presentarán en el centro docente donde el alumno vaya a seguir sus estudios. También en cualquier dependencia a la que hace referencia el art. 38.4 de la Ley de R. J. de las Administraciones Públicas y del Procedimiento Administrativo Común.
Alumnado con necesidad específica de apoyo educativo	Alumnos con necesidad específica de apoyo educativo asociada a discapacidad o trastorno de conducta que necesite educación especial o apoyo educativo asociado a altas capacidades intelectuales	Hasta el 30 de junio (en el curso 2010-11). Fuera de plazo, solo en situaciones sobrevenidas debidamente justificadas	En el centro docente donde el alumno esté escolarizado o en el que vaya a estarlo en el curso próximo. También en cualquier dependencia a la que hace referencia el art. 38.4 de la Ley de R. J. de las Administraciones Públicas y del Procedimiento Administrativo Común.
Ayudas para la adquisición de libros de texto y material didáctico e informático	Alumnos matriculados en centros sostenidos con fondos públicos de Educación Primaria y ESO (incompatible para alumnos que tengan concedida la Gratuidad de Libros de Texto en la Comunidad Autónoma de Aragón)	Hasta el 30 de junio (en el curso 2010/2011). Después de dicha fecha únicamente los solicitantes que no tengan reserva de plaza a la finalización de dicho plazo y en todo caso hasta el 30 de septiembre de 2010	En el centro docente donde vaya a quedar matriculado el alumno
Becas de carácter general y de movilidad (General y Especial, con o sin residencia)	<ul style="list-style-type: none"> • Movilidad: Universitarios que cursan sus estudios fuera de su Comunidad Autónoma • Carácter General: Universitarios que cursan sus estudios en centros de su Comunidad Autónoma 	Desde el 5 de julio hasta el 15 de octubre (en el curso 2010/11). Fuera de plazo en casos determinados	La solicitud deberá tramitarse telemáticamente a través de la página: https://sede.educacion.gob.es apartado de Trámites y Servicios. Los alumnos que no dispongan de firma electrónica, imprimirán el modelo y lo presentarán en el centro docente donde el solicitante vaya a seguir sus estudios.
Becas-Colaboración	Estudiantes Universitarios que vayan a finalizar los estudios de 2º ciclo o último curso de Grado	Desde el 6 de julio hasta el 30 de septiembre (en el curso 2010/11)	La solicitud deberá tramitarse telemáticamente a través de la página: https://sede.educacion.gob.es apartado de Trámites y Servicios. Los alumnos que no dispongan de firma electrónica, imprimirán el modelo y lo presentarán en la Unidad de Becas de la Universidad donde el alumno este cursando estudios.
Ayudas para el alumnado que curse estudios en niveles no universitarios en el exterior	Alumnos de ESO, Bachillerato, Formación Profesional de Grado Medio	Hasta el 24 de septiembre (en el curso 2010-2011)	La solicitud deberá tramitarse telemáticamente a través de la página: https://sede.educacion.gob.es apartado de Trámites y Servicios. Los alumnos que no dispongan de firma electrónica, imprimirán el modelo y lo presentarán en el centro donde vaya a cursar los estudios.

Actividades de Alumnos

GOBIERNO DE ARAGÓN. DEPARTAMENTO DE EDUCACIÓN, CULTURA Y DEPORTE

Actividad	Centro	Características
AULAS DE INNOVACIÓN		
	Escuela Hogar Cantavieja (Teruel)	Se conoce la historia del Alto Maestrazgo turolense. La Masía como unidad económica tradicional. Cómo funciona una piscifactoría. Se desarrollan talleres de cerámica, telares.
AULAS DE NATURALEZA, ARTE Y CULTURA	Escuela Hogar "Manuela Pérez de Biel". Sos del Rey Católico (Zaragoza)	Se desarrollan actividades en el medio natural, excursiones, visitas a diferentes pueblos históricos.
	Escuela Hogar "Puerta de Zaragoza". Daroca (Zaragoza)	Visitas a la Laguna de Gallocanta. Cooperativas vinícolas de la zona; se desarrolla la creatividad, dentro de un marco histórico medieval como es la ciudad de Daroca.
VAMOS A LA GRANJA Y GRANJA ESCUELA	IFPE Montearagón (Huesca) IFPE San Blas (Teruel) IFPE Movera (Zaragoza)	Se conocen animales de granja, maquinaria para las labores del campo y se desarrollan actividades relacionadas con plantar, recolectar... Todas las actividades que se llevan a cabo están relacionadas con las labores propias del mantenimiento de una granja.
OBSERVATORIO ASTRONÓMICO	Escuela Hogar de Teruel	Se realizan sesiones de observación para alumnos de Primaria y Secundaria.
¿CONOCES TERUEL? Y TERUEL ALMA MUDÉJAR	Escuela Hogar de Teruel	Disfruta de la ciudad: fábricas de cerámica, casco histórico, industrias, arte mudéjar, Dinópolis...
UN DÍA DE CINE Y AULA DE CINE	IES Pirámide (Huesca)	La actividad no solo consiste en ver películas, introduce en el lenguaje cinematográfico, desarrollando actividades, concursos...
LAGUNA DEL CAÑIZAR	Escuela Hogar de Teruel	Uno de los mayores humedales de agua dulce de España. 2º y 3º ciclo de Primaria y 1º y 2º curso de ESO.
AULA DE NATURALEZA	Escuela Hogar de Boltaña (Huesca)	El programa se propone dar a conocer el medio natural. Las actividades combinan recorridos interpretados y excursiones por el campo, visitas guiadas de carácter cultural y etnológico y otras formativas y de diversión dirigidas, todas, por monitores.
CENTROS RURALES DE INNOVACIÓN EDUCATIVA	Albarracín, Alcorisa, Calamocha y Venta del Olivar (Zaragoza)	A lo largo de una semana se convive con compañeros de otras localidades favoreciendo las relaciones a los alumnos del entorno rural. Se realizan actividades curriculares con carácter innovador.
GOYA Y SU ÉPOCA EN EL AULA		Actividad destinada a conocer y entender más profundamente el arte del pintor, así como el conocimiento de su época. Dirigido a 6.º de Primaria y 1.º y 2.º de ESO.
MINISTERIO DE EDUCACIÓN		
Actividad	Características	
RECUPERACIÓN Y UTILIZACIÓN EDUCATIVA DE PUEBLOS ABANDONADOS	Búbal (Huesca). Granadilla (Cáceres). Umbralejo (Guadalajara). Se convoca a finales de año. El objetivo de esta actividad es recuperar un pueblo abandonado, colaborando en su proceso, así como realizar otras actividades formativas en contacto con la naturaleza.	
ESCUELAS VIAJERAS	Destinadas a alumnos de 5.º y 6.º de Educación Primaria, se convocan a finales de año para estancias en centros de diferentes Comunidades Autónomas. Permite convivir durante una semana con alumnos de otras Comunidades Autónomas y conocer el arte, la cultura, la naturaleza y la historia de la Comunidad que acoge.	
RUTAS LITERARIAS	Destinadas a alumnos de 3.º y 4.º de Educación Secundaria Obligatoria, consisten en estancias de una semana en centros de diferentes Comunidades Autónomas, en las que, además, se contribuye al fomento de la lectura mediante la realización de un itinerario literario.	
CENTROS DE EDUCACIÓN AMBIENTAL	Viénoles (Cantabria). Villardecervos (Zamora). Se convocan a finales de año. Es una actividad relacionada con la naturaleza.	
AULAS DE LA NATURALEZA	Canales (Guadalajara). Los Urrutia (Murcia). El Escorial (Madrid). Viénoles (Cantabria). El Ferrol (La Coruña). Para niños con necesidades educativas especiales. Es una actividad relacionada con la naturaleza.	
PROGRAMA DE INMERSIÓN LINGÜÍSTICA	Destinadas a alumnos de 5.º y 6.º de Educación Primaria, se convocan en el mes de junio con el objetivo de consolidar el aprendizaje de la lengua inglesa y fomentar los aspectos prácticos de este idioma promoviendo la convivencia entre alumnos de distintas comunidades autónomas.	

Directorio

ADMINISTRACIÓN PÚBLICA

DEPARTAMENTO DE EDUCACIÓN, CULTURA Y DEPORTE

Gómez Laguna, 25.
C.P. 50009. Teléfono 976 714 000.

Servicio Provincial de Educación, Cultura y Deporte. Huesca

Pza. Cervantes, 1. C.P. 22003.
Teléfono 974 293 300.

Servicio Provincial de Educación, Cultura y Deporte. Teruel

San Vicente de Paúl, 3. C.P. 44002.
Teléfono 978 641 250.

Servicio Provincial de Educación, Cultura y Deporte. Zaragoza

Juan Pablo II, 20. C.P. 50071.
Teléfono 976 716 400.

DEPARTAMENTO DE CIENCIA, TECNOLOGÍA Y UNIVERSIDAD

P.º María Agustín, 36.
C.P. 50071. Teléfono 976 714 000.

Universidad de Zaragoza. Huesca

Vicerrectorado Campus de Huesca,
Ronda de Misericordia, 5. C.P. 22001.
Teléfono 974 239 300.

Universidad de Zaragoza. Teruel

Vicerrectorado Campus de Teruel
Ciudad Escolar, s/n. C.P. 44003.
Teléfono 978 618 100.

Universidad. Zaragoza

Rectorado
Edificio Paraninfo. Pza. Basilio Paraíso, 4.
C.P. 50005.
Teléfono 976 761 000.

DEPARTAMENTO DE SERVICIOS SOCIALES Y FAMILIA

Camino de las Torres, 73.
C.P. 50008. Teléfono 976 714 000.

Instituto Aragonés de la Juventud. Huesca

Ricardo del Arco, 6. C.P. 22003.
Teléfono 974 293 025.
iajhuesca@aragon.es

Instituto Aragonés de la Juventud. Teruel

San Francisco, 1. C.P. 44001.
Teléfono 978 641 270.
iajteruel@aragon.es

Instituto Aragonés de la Juventud. Zaragoza

Franco y López, 4. C.P. 50005.
Teléfono 976 716 810. Fax 976 714 986
emancipacionempleo.iaj@aragon.es

CENTROS DE PROFESORES Y RECURSOS (CPR)

Q Certificado Sistema Gestión Calidad

HUESCA

C.P.R. Fraga Q

Airetas, 17. C.P. 22520.
Teléfonos 974 472 347 y 974 472 900.

C.P.R. Graus Q

Joaquín Costa, s/n. C.P. 22430.
Teléfono 974 541 125.

C.P. R. Huesca

Sancho Ramírez, 24. C.P. 22001.
Teléfono 974 227 361 y 974 227 594.

C.P.R. Monzón

Plaza Santa María, 2. C.P. 22400.
Teléfono 974 403 134.

C.P.R. Sabiñánigo

Luis Buñuel, 2. C.P. 22600.
Teléfono 974 482 612.

TERUEL

C.P.R. Alcañiz

José Pardo Sastrón, 1, A. C.P. 44600.
Teléfono 978 832 803.

Centro Aragonés de Tecnologías para la Educación (CATEDU)

Miguel de Cervantes, 1. Alcorisa C.P. 44550
Teléfono 978 841 086.

C.P.R. Andorra

Paseo de las Minas, s/n. C.P. 44500.
Teléfono 978 842 144.

C.P.R. Calamocha

Melchor de Luzón, 6, 2.º planta.
C.P. 44200. Teléfono 978 730 598.

C.P.R. Teruel Q

Ciudad Escolar, s/n. C.P. 44003.
Teléfono 978 618 460.

C.P.R. Utrillas Q

Av. Srs. Baselga, 14. C.P. 44760.
Teléfono 978 758 062.

ZARAGOZA

C.P.R. Calatayud

P.º Ramón y Cajal, 1, 1.º. C.P. 50300.
Teléfono 976 884 356.

C.P.R. Caspe

Gumá, 35, 5.º planta. C.P. 50700.
Teléfono 976 631 219.

C.P.R. Ejea de los Caballeros Q

Plaza de Goya, s/n. C.P. 50600.
Teléfono 976 677 160.

C.P.R. La Almunia de Doña Godina Q

La Paz, s/n. C.P. 50100.
Teléfono 976 811 732.

C.P.R. Tarazona

Plaza de la Merced, 6. C.P. 50500.
Teléfono 976 199 059.

C.P.R. Juan de Lanuza. N.º 2. Zaragoza

Buen Pastor, 4. C.P. 50003.
Teléfonos 976 395 550 y 976 395 559.

C.P.R. N.º 1 Zaragoza Q

Paseo Reyes de Aragón, 20. C.P. 50012.
Teléfonos 976 563 248 y 976 563 646.

Centro Aragonés de Recursos para la Educación Intercultural (CAREI)

San Antonio Abad, 38. Zaragoza. C.P. 50010
Teléfono 976 713 025.

CENTROS RURALES DE INNOVACIÓN EDUCATIVA (CRIE)

CRIE Albarracín

Camino de Gea, s/n.
C.P. 44100.
Teléfono 978 710 153.

CRIE Alcorisa

Pza. del Seminario, 1. C.P. 44550.
Tel. 978 840 503.

CRIE Calamocha

Av. de Aragón, 35. C.P. 44200.
Tel. 978 732 308. COMEDOR

CRIE. Venta del Olivar. Zaragoza

Pza. Mayor, s/n. Barrio Venta del Olivar C.P. 50011.
Teléfono 976 341 133.

EQUIPOS DE ORIENTACIÓN EDUCATIVA Y PSICOPEDAGÓGICA

HUESCA

E.O.E.P. Bajo Cinca. Fraga

Airetas, 19. C.P. 22520.
Teléfono 974 473 021.

C.P.R.
Fraga

E.O.E.P. Sobrarbe-Ribagorza. Graus

Ángel Samblancat, 10. C.P. 22430.
Tel. 974 546 062.

C.P.R.
Graus

E.O.E.P. Hoya-Monegros. Huesca

Sancho Ramírez, 24
C.P. 22001. Teléfono 974 245 366.

C.P.R.
Huesca

Equipo Atención Temprana. Huesca

Sancho Ramírez, 24. C.P. 22001.
Teléfono 974 245 936

C.P.R.
Huesca

E.O.E.P. Somontano Cinca. M-Litera. Monzón

Pz. Santa María, 2. C.P. 22400.
Teléfono 974 415 858.

C.P.R.
Monzón

E.O.E.P. Serrablo-Jacetania. Sabiñánigo

Luis Buñuel, s/n. C.P. 22600.
Teléfono 974 482 139.

C.P.R.
Sabiñánigo

TERUEL

E.O.E.P. Alcañiz

Las Monjas, 17. C.P. 44600.
Teléfono 978 832 881.

C.P.R.
Alcañiz

E.O.E.P. Andorra

San Isidro Labrador, 2. C.P. 44500.
Teléfono 978 843 478.

C.P.R.
Andorra

E.O.E.P. Calamocha

Melchor de Luzón, 6. C.P. 44200.
Teléfono 978 730 597.

C.P.R.
Calamocha

EQUIPOS DE ORIENTACIÓN EDUCATIVA Y PSICOPEDAGÓGICA

TERUEL

E.O.E.P. Cantavieja

Avda. Maestrazgo, 5. C.P. 44140.
Teléfono 964 185 208.

C.P.R.
Utrillas

E.O.E.P. Teruel

Miguel Servet, 2 bajo. C.P. 44002.
Teléfono 978 602 693.

C.P.R.
Teruel

Equipo Atención Temprana. Utrillas

Av. Srs. Baselga, s/n. C.P. 44760.
Teléfono 978 758 056.

C.P.R.
Utrillas

E.O.E.P. Utrillas

Av. Srs. Baselga, s/n. C.P. 44760.
Teléfono 978 758 355.

C.P.R.
Utrillas

ZARAGOZA

E.O.E.P. Alagón

Avda. de la Portalada, 24. C.P. 50630.
Teléfono 976 613 442.

C.P.R.
Ejea de los
Caballeros

E.O.E.P. Calatayud

P.º Ramón y Cajal, 1, 2.º pl. C.P. 50300.
Teléfono 976 884 187.

C.P.R.
Calatayud

E.O.E.P. Caspe

Gumá, 35. C.P. 50700.
Teléfono 976 631 608.

C.P.R.
Caspe

E.O.E.P. Ejea de los Caballeros

P.º de la Constitución, s/n. C.P. 50600.
Teléfono 976 662 877.

C.P.R.
Ejea de los
Caballeros

E.O.E.P. Fuentes de Ebro

Pza. de la Constitución, 4. C.P. 50740.
Teléfono 976 160 938

C.P.R.
Caspe

E.O.E.P. La Almunia de Doña Godina

Goya, s/n. C.P. 50100.
Teléfono 976 812 552.

C.P.R. La Almunia
de D.ª Godina

E.O.E.P. Tarazona

Pza. de la Merced, 6. C.P. 50500.
Teléfono 976 644 787.

C.P.R.
Tarazona

E.O.E.P. N.º 1 Zaragoza

Cañon de Añisclo, s/n. C.P. 50015.
Teléfono 976 529 587.

C.P.R.
Zaragoza
N.º2

E.O.E.P. N.º 2 Zaragoza

José Galiay, s/n. C.P. 50008.
Teléfono 976 594 413.

C.P.R.
Zaragoza
N.º1

E.O.E.P. N.º 3 Zaragoza

Castellote, 3. C.P. 50017.
Teléfono 976 300 382.

C.P.R.
Zaragoza
N.º1

E.O.E.P. N.º 4 Zaragoza

Avda. de la Almozara, s/n. C.P. 50003
Teléfono 976 440 887.

C.P.R.
Zaragoza
N.º2

Equipo Atención Temprana N.º 1 Zaragoza

José Galiay, s/n. C.P. 50008.
Teléfono 976 427 526.

C.P.R.
Zaragoza
N.º2

Equipo Atención Temprana N.º 2 Zaragoza

José Galiay, s/n. C.P. 50008.
Teléfono 976 413 612.

C.P.R.
Zaragoza
N.º2

Equipo Específico de Motóricos. Zaragoza

José Galiay, s/n. C.P. 50008.
Teléfono 976 413 595.

C.P.R.
Zaragoza
N.º2

RESIDENCIAS, ESCUELAS HOGAR Y OTROS CENTROS

HUESCA

Escuela Hogar Jaca

Ferrocarril, 17. C.P. 22700.
Teléfono 974 362 067. COMEDOR

Programa Pueblos Abandonados.

Búbal

Ctra. Francia, s/n. 22665
Teléfono 974 487 164

IFPE "San Blas" Teruel

Barrio de San Blas, s/n. C.P. 44195.
Teléfono 978 618 820.

CEE "La Alegría" Monzón

Prolong. C/ Cinca, s/n. C.P. 22400.
Teléfono 974 415 814.

TERUEL

Escuela Hogar Teruel

Leocadio Brum, 3 C.P. 44003.
Teléfono 978 603 233.

ZARAGOZA

CEE "Jean Piaget"

Avda. Majas de Goya, 12. 50018 Zaragoza
Teléfono 976 799 837.

IES "Pirámide" Huesca

Camino Cuarte, s/n. C.P. 22004.
Teléfono 974 210 012.

Escuela Hogar Cantavieja

Maestrazgo, 5. C.P. 44140.
Teléfono 964 185 027.

IFPE Movera-Zaragoza

Barrio de Movera
Ctra. Pastriz, km. 3,6. C.P. 50194.
Teléfono 976 586 284.

IFPE Montearagón Huesca

Carretera Sariñena, Km. 4. C.P. 22111.
Teléfono 974 242 673.

CEE "La Arboleda" Teruel

Cº de Capuchinos, 6. C.P. 44003.
Teléfono 978 602 820.

Aula de Innovación Daroca

Mayor, 2. 50360
Tel. 976 800 233.

Aula de Naturaleza. Boltaña

Samper, s/n. 22340.
Teléfono 974 502 470.

I.E.S. "Sta. Emerenciana" Teruel

Juez Villanueva, 1. C.P. 44002.
Teléfono 978 620 533.

Aula de Innovación Sos del Rey Católico

Pza. de la Villa, 2. 50680
Teléfono 976 888 020.

RESIDENCIAS JUVENILES

Residencia Juvenil "Luis Buñuel"

Ciudad Escolar, s/n. 44003 Teruel.
Teléfono 978 601 712.

Residencia Juvenil "Baltasar Gracián".

Franco y López, 4. 50005 Zaragoza.
Teléfono 976 716 880

Residencia Juvenil "Ramón y Cajal". Avda. Laviaga Castillo, 18. 50100 La Almunia de Doña Godina (Zaragoza)

Teléfono 976 600 833

Residencia Pignatelli

Jarque de Moncayo, 23. 50012 Zaragoza.
Teléfono 976 348 007.

COLEGIOS MAYORES UNIVERSITARIOS

CMU Ramón Acín

Quinto Sertorio, 14. 22002 Huesca.
Teléfono 974 227 211.

CMU Pablo Serrano

Ciudad Escolar, s/n. 44003 Teruel.
Teléfono 978 618 131.

CMU Josefa Segovia

Duquesa Villahermosa, 28.
50010 Zaragoza.
Teléfono 976 335 521.

CMU Azaila

Vía Hispanidad, 61. 50012 Zaragoza.
Teléfono 976 333 362.

CMU Cardenal Xavierre

Plaza San Francisco, 15. 50006 Zaragoza.
Teléfono 976 791 130.

CMU Pedro Cerbuna

Pedro Cerbuna, 12.
Campus Universitario. 50009 Zaragoza.
Teléfono 976 551 750.

CMU Miraflores

San Vicente Mártir, 7. 50008 Zaragoza.
Teléfono 976 229 367.

CMU Virgen del Carmen

Albareda, 23. 50004 Zaragoza.
Teléfono 976 438 999.

CMU Santa Isabel Infanta de Aragón

Domingo Miral, 6
Campus Universitario. 50009 Zaragoza.
Teléfono 976 356 100.

CMU Peñalba

Alar del Rey, 20-22. 50006 Zaragoza.
Teléfono 976 238 596 y 976 238 597.

CMU Anunciata

Paseo Sagasta, 44. 50006 Zaragoza.
Teléfono 976 217 647.

Residencia Universitaria Goya

Plaza de la Poesía, 3. 50018 Zaragoza
976 506 636

Presentación	2
Sistema Educativo	3
Calendario de admisión y matrícula	4

OFERTA EDUCATIVA

Enseñanzas de Régimen General

Educación Infantil, Primaria y Educación Especial

Huesca	6
Teruel	10
Zaragoza	14

Educación Secundaria Obligatoria, Bachillerato y Ciclos Formativos de Grado Medio

Huesca	24
Teruel	26
Zaragoza	26

Ciclos Formativos de Grado Superior

.....	34
-------	----

Programas de Cualificación Profesional Inicial

.....	38
-------	----

Enseñanzas de Régimen Especial

.....	42
-------	----

Educación de Personas Adultas

.....	46
-------	----

Enseñanzas Superiores

.....	47
-------	----

DESCRIPCIÓN DE ESTUDIOS

Enseñanzas de Régimen General

Educación Infantil y Primaria	49
-------------------------------------	----

Educación Especial	49
--------------------------	----

Educación Secundaria Obligatoria	50
--	----

Bachillerato	51
--------------------	----

Bachiller en Modalidad de Artes	52
---------------------------------------	----

Formación Profesional	55
-----------------------------	----

Programas de Cualificación

Profesional Inicial	55
---------------------------	----

Ciclos Formativos de Grado Medio	56
--	----

Ciclos Formativos de Grado Superior	67
---	----

Enseñanzas de Régimen Especial	85
--------------------------------------	----

Enseñanzas Artísticas	85
-----------------------------	----

• Música y Danza	85
------------------------	----

• Artes Plásticas y Diseño	86
----------------------------------	----

• Ciclos Formativos de Grado Medio	86
--	----

• Ciclos Formativos de Grado Superior	87
---	----

• Enseñanzas Artísticas Superiores	
------------------------------------	--

de Música, Diseño y Conservación	
----------------------------------	--

y Restauración de Bienes Culturales	90
---	----

Enseñanzas de Idiomas	91
-----------------------------	----

Enseñanzas Deportivas	92
-----------------------------	----

Educación de Personas Adultas	93
-------------------------------------	----

Enseñanzas Superiores	95
-----------------------------	----

Becas y Ayudas Curso 2011/2012	99
--------------------------------------	----

Actividades de alumnos	101
------------------------------	-----

Directorio	102
------------------	-----

Este número monográfico de LA CARPETA difunde la Oferta Educativa para el Curso 2011-2012 en Aragón.

La Oferta Oficial se encuentra en el Departamento de Educación, Cultura y Deporte, en los Servicios Provinciales de Educación, Cultura y Deporte de Huesca, Teruel y Zaragoza y en los Centros Educativos.

El Departamento de Educación, Cultura y Deporte se reserva la posibilidad de modificar la Oferta Educativa contemplada en esta publicación en función de las necesidades de planificación.

Si detecta algún error le rogamos que nos lo comunique para ser subsanado.

Este documento se publica en la página web del Instituto Aragonés de la Juventud: <http://juventud.aragon.es> y del Departamento de Educación, Cultura y Deporte: www.educaragon.org, donde aparecen las posibles modificaciones de esta publicación.

