16222.

B-51
7857

BIBLIOTECA
del
INSTITUTO
Y PROVINCIA
de
HUESCA
Nº 18878.
Est 93. tab 7ª

B-51
7857

~~Nº 10222.~~

BIBLIOTECA PUBLICA PROVINCIAL
TERUEL

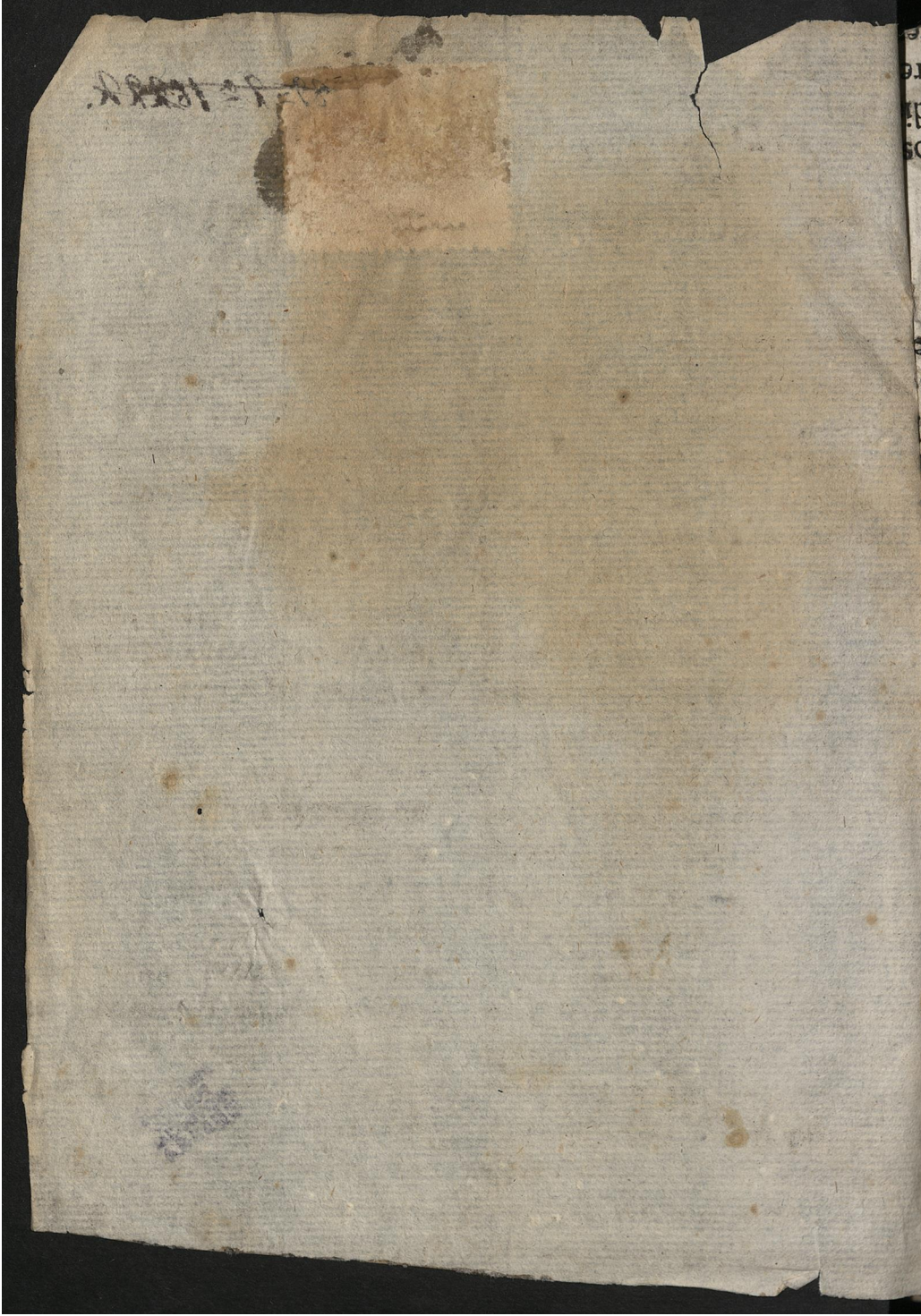

VILLANCICOS,

QUE SE CANTARON EN LAS SOLEMNISSIMAS FIESTAS que dispusieron los dos muy Ilustres Comunes de la muy Noble, y Fidelissima Ciudad, y Real Vniversidad Literaria de Cervera.

EN LA ERECCION DE LA PRIMERA PIEDRA DEL SVMPtuoso Real Edificio, que para cultivo de todas las Ciencias manda levantar nuestro gran Monarca de las Españas

PHILIPO QUINTO

EL ANIMOSO,

(que Dios guarde)

En honra de la Concepcion purissima de Maria Santissima, año 1718.

Cantòlos la Capilla de la Iglesia Mayor de la Fidelissima Ciudad de Cervera, siendo su Maestro el R. Ioseph Puig Presb.

Barcelona. Por BARTHOLOME GIRALT.

VILLANCICO I.

INTRODVCCION.

AQuella Piedra probada,
En que Dios fundamentò
Vn Edificio Divino;
En quadra puesta assigura
El Edificio Real,
Que de todos *emulo*,
Sin que tenga igual,
Levanta Philipo, paraque el Laurel
Le corte Cervera á su frente fiel.

ESTRIVILLO.

Tod. BIen, bien, bien,
1. Mas no contendrá,
Mas misterio la Piedra,
Que se ha de plantar?
Tod. Si, si, si,
Que se ha de aplaudir,
Se ha de celebrar
2. La dicha, que logra
La Vniversidad,
De tener á MARIA
Por Su Titular.
Tod. Y como serà?
1. Será como Madre, que al Verbo Divino
Con voces humanas ha de pronunciar?
1. No, no, no.
Tod. Pues como serà?
1. Como Hija de Adan, que tributo
No le ha de pagar:
Porque Dios de su ser solo quiere
Ser original.
Tod. Bien, bien, bien,
Si, si, si,
Que se ha de aplaudir,

Se

Se ha de celebrar:

Recit. Esento dexa al Cielo
La parda noche de su negro velo;
La sombra desparece,
Y la campaña ofrece
Del azul Firmamento despejada
A la luz, que amanece immaculada.
Al signo Virgo ya el Dragon rendido,
Dase de su Pureza por vencido.
La Luna reverente
Rinde á su planta su esplendor creciente:
Y assi logra Maria, sin menguante,
La plenitud de luz en vn instante.

Ayre. Para dar el ser
Al eterno dia,
Fuè MARIA
De Dios destinada
Del Cielo elegida.
Luego preservada
De sombra su luz
Debiò amanecer,
Y no redimida.

Recit. De Edificio tan noble, y Magestuoso
El fundamenro advierto, misterioso:
Pues su Piedra primera
Le eleva á mas altura, á mas esfera.
Y aunque toma en la Tierra tu cimiento,
Dará al Cielo segundo Firmamento.
Pues sirviendo á Maria de Real Throno,
Tiene á los Cielos todos en su abono.

Ayre. Venid, y llegad,
Ingenios sutiles,
Venid, á estudiar.
Aqui aveys de hallar
De virtudes, ciencias
De gracias, favores,
Entre los candores
De intacta Pureza
La Vniversidad.

VI-

VILLANCICO II.

CANTADA A DVO.

ESTRIVILLO.

1. DIvino poder,
O que maravillas
Sin ser maravilla, sabes disponer!
2. Divino saber,
Que hasta lo impossible,
Sin serte impossible, reduces á ser!
los 2. Como puede ser?
1. El poder Divino
Sabe lo que puede
El divino querer.

COPLAS.

1. NO es á Dios impossible
Lo que impossible se vè;
Que vn poder omniporente
Todo lo puede en querer.
2. Como será, que Maria
Siempre purissima fuè!
Fue, y lo que no es dudable,
Que assi dexara de ser.
1. Hija de Adán, sin su deuda,
Quien lo pudiera creher?
Sino avia de pecar,
Ni lo avia de deber.
1. *Recì.* Prodigio de prodigios agregado
Es, y será el instante immaculado,
En que Maria, en plenitud de gloria,
Sin batalla, alcançò cabal vitoria.
Ayre. Venciò, venciò Maria,
Sin pelear, venciò,
Pues ni á ofrecer batalla,
Luzbel se le atreviò.
2. *Recì.* Antes que concebida,

Del

Del Dios de las vitorias prevenida;
La Gracia le diò el ser; y la Pureza
Sin debito de manda, fortaleza.
Assi, ni expuesta estuvo al riesgo mismo:
Porque al verla, temblò todo el abismo.
Esp. los 2. Aplauda la Tierra,
Celebren los Cielos
Prodigio tán grande,
Tan grande portento.
En tropa de luzes
Estrellas, luzeros
Al instante aplaudan,
Que instantes eternos
Merece á su culto,
Y aun es breve obsequio.

VILLANCICO III.

ESTRIVILLO.

1. Mia es la gloria.
2. Mia es la Fiesta.
3. Por ser Fiesta de Sabios,
Toca á Minerva.
4. Por ser Fiesta de Fuertes,
Palas es Dueña.
1. Mia es la gloria.
2. Mia es la Fiesta.
3 No es, sino de Philipo;
Pues su Prudencia,
Con empeños del Sabio,
Al Fuerte premia.
1. Mia es la gloria.
2. Mia es la Fiesta.
3. Es de Cervera:
Pues su Lealtad innata
El Rey eleva.
Quando en ella su Alcazar
Le dá à Minerva.
1. Mia es la gloria.
2. Mia es la Fiesta.
3. No es, sino de MARIA,
Pues oy campea,
Toda la Gracia, y Gloria
De su Pureza.
Tod. Ea, pues, ea:
Pues Philipo lo manda,
De todos sea,
En concorde armonia
Vna la Fiesta.
Ea, pues, ea;
Entre Sabios, y Fuertes
MARIA vença.

COPLAS.

1. Desfruta el premio, Cervera.
Fidelissima Ciudad:
Que

Que bien empuñas la Palma,
Que te cortò tu Lealtad.
2. Al Theatro de las Ciencias
En Ti yà vès levantar:
De Fiel, y Sabia, liciones
A todo el Orbe darás.
3. Sobre tu Conſtancia aſſienta
Aqueſta Vniverſidad:
Y aſſi, por meritos tuyos
Ser eterna lograrà.
4. En ella el Throno Philipo
A la Puriſſima dà:
Aſſi, aunque nueva, ſu origen
No hallarà ſu original.
Rec. Todo lo mereciſte, ò fiel Cervera.
Las Ciencias te darán nuevo realce,
Y á tu merito eſpera
Premio mayor, que tu grandeza enſalce.
Tu lealtad archiva en la memoria
Philipo. Mira, qual ſerá tu gloria?
Ayre. Es todo el ſer
Del merecer
El obligar.
No ay mas laurel
De quien fue fiel,
Que ſu lealtad.

VILLANCICO IV.

INTRODUCCION.

EL Clarin bien templado
Al Orbe diga,
Que en Cervera la Piedra
De Oreb ſe fija.
Buele la Fama, buele,
La azul campaña,
Y los dos mundos lean
En ſus dos alas
El zelo de Philipo, que no olvida
A Minerva, aunque en èl Marte reſpira.

ESTRIVILLO.

2. LA razon lo duda,
Y ya en realidad,
Tiene fundamento
La *Vniverſidad.*
1. Quien lo ha de creher?
2. Quien lo ha de dudar?
Si es diſcreto empeño
De vna Mageſtad.
1. Quien lo ha de creher?
2. Quien lo ha de dudar?
Si el Cielo, empeñado
Se vè á cooperar.
3. El Cielo porque?
1. Porque ha de formar
Corona de Eſtrellas, peana de luces
Al Numen, que en ella ſe ha de venerar.
1. Quien lo ha de creher?
2. Quien lo ha de dudar?
Si en ſu fabrica hermoſa las Artes,

Y to-

Y todas las Ciencias han de
interessar.

Tod. Pues ea, al festejo
Han de combidar
El Prado su risa,
Su gala las Aves, sus perlas
la mar,
Sus silvos el ayre,
Su mormullo el rio,
La fuente el christal.

COPLAS.

1. HAze esta fabrica nueva
Ya muy antigua, Maria:
Pues en ella le dá origen
La Eterna Sabiduria.
2. Primaria de todas Ciencias
En su Theatro presida,
Pues de todo lo criado
Dios le diò la primacia.
3. Hallarán todas las Ciencias
Sus objetos en Maria;
Pero ninguna presuma
De poder bien definirla.
4. Todas juntas sus Materias
Hallará la Theologia.
La de *Gratia* al mismo instãte
Supo, que fuè concebida.
5. Tendrá la Jurisprudencia
Vna Ley muy peregrina;
Pues siendo Derecho comun,
A Maria no la obliga.
6. Tendrá tambien, que aprender
Mucho la Philosofia;
Pero en Maria no busque
Ni paridad, ni premissas.
7. No le faltarán liciones
Tambien á la Medicina;
Pues si estudia en este libro,
Sabrá la preservativa.
8. En ella Esphera sin sombra
Hallará la Astrologia:
Pues los Astros la coronan,
Y la Luna es su Tarima.