



ESTUDIAR EN ARAGÓN

Oferta Educativa 2012-2013

Número 159. Diciembre 2012



Estudiar en Aragón Curso 2012-2013

“La educación ayuda a la persona a aprender a ser lo que es capaz de ser”.
(Hesíodo)

La educación constituye un instrumento indispensable para que la humanidad pueda progresar hacia los ideales de paz, libertad y justicia social. La finalidad de la misma queda también reflejada tanto en el artículo 26.2 de la Declaración Universal de los Derechos Humanos adoptada y proclamada por la Asamblea General de las Naciones Unidas en 1948: *“La educación debe tender al pleno desarrollo de la personalidad humana y al refuerzo del respeto de los Derechos Humanos y de las libertades fundamentales. Debe favorecer la comprensión, la tolerancia y la amistad entre todas las naciones y todos los grupos sociales o religiosos, y la difusión de las actividades de las Naciones Unidas para el mantenimiento de la paz”* como en el artículo 27,1 y 27,2 de la *Constitución española (1978)*, de acuerdo con la declaración Universal de los Derechos Humanos al establecer que *“todos tienen derecho a la educación”* y que *“la educación tendrá por objeto el pleno desarrollo de la personalidad humana en el respeto a los principios democráticos de convivencia y libertades fundamentales”*.

El objetivo principal del Gobierno de Aragón en materia educativa es la prestación de servicio público a la sociedad aragonesa al tratarse de un derecho de la persona ya que con ella se busca el acceso al conocimiento, a la ciencia, y a los demás bienes y valores de la cultura.

Lo que se pretende, sin duda, es configurar un sistema educativo de calidad caracterizado por su capacidad para:

- Ser accesible a todos los ciudadanos.
- Facilitar los recursos personales, organizativos y materiales, en función de las necesidades de cada alumno para que todos puedan tener las oportunidades que hagan posible su progreso académico y personal.
- Promover los cambios e innovaciones necesarias en la institución escolar y en las aulas. Para conseguirlo, entre otros medios, se posibilitará la reflexión compartida sobre la propia práctica docente y el trabajo colaborativo del profesorado.
- Promover la participación activa del alumnado, tanto en el aprendizaje como en la vida de los centros, en un marco de valores donde todos se sientan respetados y valorados como personas.
- Lograr la participación de las familias.
- Estimular y facilitar el desarrollo y el bienestar del profesorado y de los demás profesionales del centro.

Por ello, otro curso más, el monográfico *“Estudiar en Aragón”* de LA CARPETA cumple con su cita anual, divulgando entre los ciudadanos la oferta educativa de nuestra comunidad autónoma para el próximo curso 2012-2013, convirtiéndose en instrumento de consulta para toda la sociedad aragonesa y cuyo contenido puede ser consultado y ampliado a través de la web del Portal de Centros Educativos: <http://www.centroseducativosaragon.es>

Esta publicación ha sido realizada por el Gobierno de Aragón.
Departamento de Educación, Universidad, Cultura y Deporte e Instituto Aragonés de la Juventud.

Sistema Educativo

Sistema Educativo Español

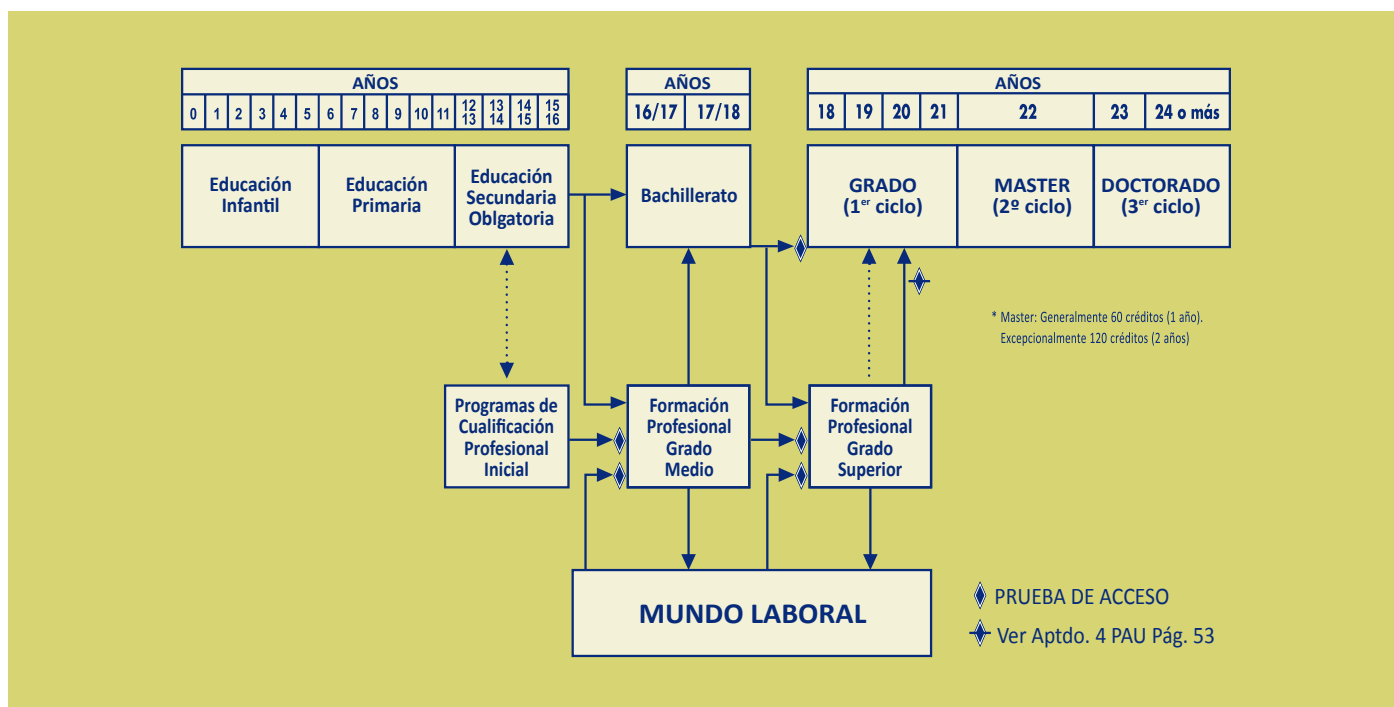

El sistema educativo se estructura en:

- Enseñanzas de Régimen General
- Enseñanzas de Régimen Especial
- Educación de Personas Adultas
- Enseñanzas Universitarias

ENSEÑANZAS DE RÉGIMEN GENERAL

Las enseñanzas de Régimen General se ordenan de la siguiente forma:

- **Educación infantil.** La educación infantil entre 0 y 6 años se imparte en dos ciclos.
- **Educación Primaria.** Comprende seis cursos académicos de 6 a 11 años y está organizada en tres ciclos.
- **Educación Secundaria Obligatoria.** Con una duración de cuatro cursos y de carácter obligatorio. Al término de esta etapa se obtiene el título de Graduado de Secundaria.
- **Bachillerato.** Con una duración de dos cursos y de carácter voluntario. Al término del mismo se obtiene el título de Bachiller.
- **Formación Profesional.** Ciclos formativos de Grado Medio. Ciclos formativos de Grado Superior. Al término de los mismos, se obtiene el título de Técnico Superior respectivamente.
- **Educación especial.** La escolarización de los alumnos con necesidades educativas especiales se realizará, siempre que sea posible, en Centros ordinarios que dispongan de las ayudas técnicas y de los medios personales necesarios que razonablemente puedan ser incorporados.

ENSEÑANZAS DE RÉGIMEN ESPECIAL

- **Enseñanzas Artísticas.**
 - Enseñanzas Elementales: Música y Danza.
 - Enseñanzas Profesionales: Música, Danza y Artes
 - Plásticas y Diseño (Ciclos Formativos de Grado Medio y Grado Superior) (ver cuadro pág. 85).
 - Enseñanzas Superiores de Música, Diseño y Conservación y Restauración de Bienes Culturales (ver cuadro pág. 85).
- **Enseñanzas de Idiomas.**
Nivel Básico - Nivel Intermedio - Nivel Avanzado (ver cuadro pág. 85).
- **Enseñanzas Deportivas.**
Ciclos de Grado Medio y Grado Superior (ver cuadro pág. 92).

EDUCACIÓN DE PERSONAS ADULTAS

Ofrecen la oportunidad a la población adulta para adquirir titulaciones del sistema educativo o su acceso, formarse para el empleo o adquirir conocimiento para el desarrollo personal y social, en las modalidades presencial o a distancia, mediante el uso de las nuevas tecnologías.

ENSEÑANZAS UNIVERSITARIAS

Se ordenan de la siguiente forma:

- Enseñanzas de Grado: Cuatro cursos
- Enseñanzas de Máster: Uno o dos cursos
- Enseñanzas de Doctorado

La calidad del sistema se completa con numerosas medidas para la Comunidad Educativa: orientación y tutoría, evaluación y supervisión técnica, apoyo a la diversidad de situaciones, servicios educativos de transporte, comedor y residencia como apoyo al medio rural, junto a una red de centros, aulas y programas de innovación para los centros y de formación permanente para el profesorado.

Calendario de admisión y matrícula

ENSEÑANZAS DE RÉGIMEN GENERAL

NIVEL EDUCATIVO	ADMISIÓN	MATRÍCULA ORDINARIA	PRUEBA DE ACCESO
EDUCACIÓN INFANTIL (2º Ciclo) PRIMARIA EDUCACIÓN ESPECIAL	Del 16 al 25 de abril	<u>Ed. Infantil y 1º Primaria</u> Del 30 de mayo al 7 de junio <u>2º - 6º Primaria y Ed. Especial</u> Del 20 al 26 de junio	
EDUCACIÓN SECUNDARIA	Del 19 al 26 de junio	Del 9 al 16 de julio Matrícula Extraordinaria Por determinar	
BACHILLERATO <i>Modalidad A DISTANCIA</i>	Del 19 al 26 de junio	Del 9 al 16 de julio Matrícula Extraordinaria Por determinar <i>Del 3 al 14 de septiembre</i>	
CICLOS FORMATIVOS DE GRADO MEDIO <i>Modalidad A DISTANCIA</i>	Del 19 al 26 de junio Del 11 al 20 de junio	Del 9 al 13 de julio Del 9 al 13 de julio	Inscripción: Del 12 al 20 de abril Examen: 18 y 19 de junio
CICLOS FORMATIVOS DE GRADO SUPERIOR <i>Modalidad A DISTANCIA</i>	Del 19 al 26 de junio <i>Del 11 al 20 de junio</i>	Del 9 al 13 de julio <i>Del 9 al 13 de julio</i>	Insc.: Del 12 al 20 de abril Ex: 18 y 19 de junio
PROGRAMAS DE CUALIFICACIÓN PROFESIONAL INICIAL	Por determinar	Por determinar	

Matrícula extraordinaria y más información: www.educaragon.org y www.centroseducativosaragon.es

ENSEÑANZAS DE RÉGIMEN ESPECIAL

ENSEÑANZAS ARTÍSTICAS

Enseñanzas Elementales y Profesionales

CONSERVATORIOS PROFESIONALES DE MÚSICA Y DANZA

Enseñanzas	Admisión de nuevos alumnos	Prueba de Acceso	Matrícula Ordinaria
ELEMENTALES, PROFESIONALES DE MÚSICA (Conservatorios Profesionales de Música)	Del 2 al 15 de mayo	Del 13 al 26 de junio	Del 2 al 16 de julio
ELEMENTALES, PROFESIONALES DE DANZA (Conservatorio Municipal Prof. de Danza)	Del 2 al 15 de mayo	Del 13 al 26 de junio	Del 2 al 16 de julio

Matrícula extraordinaria y más información: www.educaragon.org y www.centroseducativosaragon.es

ESCUELAS DE ARTE

CICLOS FORMATIVOS DE GRADO MEDIO	Admisión Del 18 al 26 de junio Inscripción a pruebas Del 14 al 25 de mayo	Prueba General Examen: 15 de junio Prueba Específica Examen: 21 de junio	Matrícula Del 5 al 13 de julio Del 3 al 7 de septiembre
CICLOS FORMATIVOS DE GRADO SUPERIOR	Admisión Del 18 al 26 de junio Inscripción a pruebas Del 14 al 25 de mayo	Prueba General Examen: 15 de junio Prueba Específica Examen: 21 de junio	Matrícula Del 7 al 15 de julio Del 3 al 7 de septiembre

Enseñanzas Superiores

CENTROS SUPERIORES DE ENSEÑANZAS ARTÍSTICAS

Enseñanzas Superiores en:

DISEÑO (Escuela Superior de Diseño)

CONSERVACIÓN Y RESTAURACIÓN DE BIENES CULTURALES (Escuela Superior de Restauración y Conservación de B. C.)

MÚSICA (Conservatorio Superior de Música)

Admisión e inscripción a pruebas. Pruebas de acceso y matrículas consultar en: www.educaragon.org y www.centroseducativosaragon.es

ENSEÑANZAS DE IDIOMAS

ESCUELAS OFICIALES DE IDIOMAS		NB: Nivel Básico NI: Nivel Intermedio NA: Nivel Avanzado	
ENSEÑANZAS PRESENCIALES	PRUEBAS DE CLASIFICACIÓN		ADMISIÓN
	Inscripción Del 14 al 18 de mayo	Realización Del 6 al 11 de junio	Inscripción Del 3 al 6 de julio Matrícula Del 16 al 26 de julio Del 7 al 20 de septiembre
Pruebas de Certificación de niveles (Básico, Intermedio y Avanzado)	Inscripción Del 2 al 11 de mayo	Pruebas ordinarias NB: Del 11 al 19 de junio NI: Del 1 al 11 de junio NA: Del 28 de mayo al 5 de junio	Pruebas extraordinarias de niveles NB: Del 3 al 14 de septiembre NI: Del 3 al 7 de septiembre NA: Del 6 al 14 de septiembre

ENSEÑANZAS DEPORTIVAS

INSTITUTOS DE EDUCACIÓN SECUNDARIA Y CENTROS PRIVADOS			
PRUEBAS DE ACCESO GENERALES: (para personas que no cumplen con los requisitos de acceso académicos)			
Técnico Deportivo / Grado Medio Técnico Deportivo Superior / Grado Superior	Inscripción del 24 de abril al 4 de mayo del 24 de abril al 4 de mayo	Prueba 18 y 19 de junio 18 de junio	
PRUEBAS DE ACCESO ESPECÍFICAS:			
ATLETISMO	Inscripción Del 28 de mayo al 6 de junio Del 3 al 7 de septiembre	Pruebas 12 de junio 11 de septiembre	Lugar de inscripción y pruebas IES Itaca (Zgz) IES Itaca (Zgz)
FÚTBOL	Del 28 de mayo al 6 de junio Del 3 al 7 de septiembre Del 28 de mayo al 6 de junio Del 3 al 7 de septiembre	12 de junio 11 de septiembre 12 de junio 12 de septiembre	IES Itaca (Zgz) IES Itaca (Zgz) IES Francés de Aranda (Te) IES Francés de Aranda (Te)
FÚTBOL SALA	Del 28 de mayo al 6 de junio Del 3 al 7 de septiembre	12 de junio 11 de Septiembre	IES Itaca (Zgz) IES Itaca (Zgz)
DEPORTES DE INVIERNO	Por determinar	Por determinar	IES Domingo Miral (Jaca)
DEPORTES DE MONTAÑA Y ESCALADA			
Primer Nivel	Por determinar	septiembre	IES Baltasar Gracián(Graus)
Segundo Nivel Media montaña y Barrancos	Por determinar	septiembre	IES Baltasar Gracián(Graus)
Segundo Nivel Alta montaña	Por determinar	Por determinar	IES Baltasar Gracián(Graus)
Admisión a Enseñanzas Deportivas: del 19 al 26 de junio. Matrícula a Enseñanzas Deportivas: del 9 al 13 de julio			
CENTROS EDUCACIÓN DE PERSONAS ADULTAS			
Enseñanzas EDUCACIÓN SECUNDARIA PARA PERSONAS ADULTAS	Admisión de alumnos Del 28 de Mayo al 7 de junio 2012 Del 8 al 15 de Enero de 2013	Matrícula Del 21 al 26 de junio de 2012 Del 4 al 6 de Febrero de 2013	
OTRAS ENSEÑANZAS REGLADAS Y NO REGLADAS Más información en: www.educaragon.org			Otros períodos de matrícula

ENSEÑANZAS UNIVERSITARIAS

UNIVERSIDAD DE ZARAGOZA	
Pruebas de Acceso General: <i>Ordinaria:</i> 12,13 y 14 de junio de 2012. <i>Extraordinaria:</i> 11, 12 y 13 de septiembre de 2012 Mayores 25 años: 16 y 17 de marzo de 2012 Mayores 45 años: 16 de marzo de 2012 Mayores de 40 años: Consultar en la web unizar.es	Preinscripción, admisión y matrícula: Consultar www.unizar.es
UNIVERSIDAD NACIONAL DE EDUCACIÓN A DISTANCIA . UNED	
Admisión y Matrícula Consultar: www.unedaragon.org y www.uned.es	
UNIVERSIDAD PRIVADA SAN JORGE	
Prueba de Acceso General (Convocadas por la Universidad de Zaragoza) Mayores de 25 y 45 años. Consultar en su página Web	Preinscripción, admisión y matrícula Consultar: www.usj.es
ENSEÑANZA SUPERIOR EN LAS FUERZAS ARMADAS	
Para acceder a estos estudios es necesario superar un concurso/ oposición, convocado a través del Boletín Oficial del Estado	

EDUCACIÓN INFANTIL 1.º CICLO (0-3 AÑOS). PROVINCIA DE HUESCA

Población	Nombre • Dirección • Teléfono	P	PRIV	🍴	2º CICLO
HUESCA	E.E.I. LAS PAJARITAS • Fuente del Ibón, 7. 22002 • 974 245 988	◆			
HUESCA	C.E.I. ALBADA • María Moliner, s/n. 22004 • 974 240 983		◇		SI
HUESCA	C.E.I. CLUB MINNIE • Trav. Ballesteros, 23. 22001 • 974 246 490		◇		SI
HUESCA	C.E.I. KID'S GARDEN HUESCA • Calatayud, 31 bajos. 22005 • 974 701 211		◇		SI
HUESCA	C.E.I. LAS OCAS • Miguel Servet, 9. 22002 • 974 246 550		◇		SI
HUESCA	C.E.I. NTRA. SRA. DEL PILAR • Av. Doctor Artero, 66. 22004 • 974 241 861		◇		SI
HUESCA	C.E.I. PARCHÍS • Ramón J. Sender, 13. 22001 • 974 709 411		◇		SI
HUESCA	C.E.I. PASITO A PASO • Doctor Artero, 17. 22004 • 974 244 848		◇		SI
HUESCA	C.E.I. SAN JOSÉ • Pedro IV, 81. 22002 • 974 220 774		◇		SI
HUESCA	C.E.I. ZIMBEL • Teruel, 5. 22005 • 974 244 990		◇		SI
HUESCA PROVINCIA					
ADAHUESCA	E.E.I. TREVIÑER • Av. Santiago Foncillas, 9. 22147 • 974 318 151	◆			
AINSA	E.E.I. DE LA COMARCA DE SOBRARBE • P.º De los Navateros. 22330 • 974 500 557	◆			SI
ALBELDA	E.E.I. LO NIU • Lorenzo Barea, 4. 22558 • 974 420 202	◆			SI
ALCAMPPELL	E.E.I. DE ALCAMPPELL • La Litera, 15. 22560 • 608 480 018	◆			SI
ALCOLEA DE CINCA	E.E.I. SANTA CATALINA. Avda de la Constitución s/n. 22410. 974 469 912	◆			
ALCUBIERRE	E.E.I. DE ALCUBIERRE • Herrería, s/n. 22251 • 974 577 216 (E.E.I. C.º LOS MONEGROS)	◆			SI
ALMUDÉVAR	E.E.I. @S'CRI@S • Avda. del Rosario, s/n, 22270 • 974 250 678	◆			
ALMUNIA DE SAN JUAN	E.E.I. ATALIA. C/ Joaquín costa, 2. 22420. 974 403 003	◆			SI
ALTORRÍCÓN	E.E.I. EL PÍ • Miguel Fleta, 3. 22540 • 974 425 201	◆			SI
AYERBE	E.E.I. LA FONTANETA • Progreso, 4. 22800 • 974 380 895	◆			SI
BALLOBAR	E.E.I. DE BALLOBAR. Barrio Nuevo s/n. 22234. 974 461 288	◆			
BARBASTRO	E.E.I. DE BARBASTRO • Obispo Ambrosio Echebarría. 22300 • 974 269 082	◆			SI
BARBASTRO	C.E.I. ENCANTARIA • Ramón y Cajal, 1. 22300 • 974 313 350		◇		SI
BELVER DE CINCA	E.E.I. DE BELVER DE CINCA • Travesía del Pilar, s/n. 22533 • 650 824 672	◆			
BENABARRE	E.E.I. LA CANALLA • Nuevo Vial de la U.A.3. 22580 • 974 543 000	◆			SI
BENASQUE	E.E.I. LA MAINADA • Av. Luchón, s/n. 22440 • 974 552 086	◆			SI
BERDÚN	E.E.I. DE CANAL DE BERDÚN • Pza. Del Castillo, 10. 22770 • 974 371 719 (E.E.I. C.º LA JACETANIA)	◆			SI
BIELSA	E.E.I. VALLE DE BIELSA • Calvario, s/n. 22350 • 974 501 018	◆			SI
BIESCAS	E.E.I. DE BIESCAS • Av. Zaragoza, 21. 22630 • 974 485 316	◆			SI
BINACED	E.E.I. ABABOL • Albalate, 2. 22510 • 974 427 001	◆			SI
BINÉFAR	E.E.I. CONCEPCIÓN BAÑERES • Madrid, 7. 22500 • 974 429 792	◆			
BINÉFAR	C. VIRGEN DEL ROMERAL • Mariano de Pano, 5-7. 22500 • 974 428 084		◇		SI
BROTO	E.E.I. DE BROTO. Movillo s/n. 22370. 974 486 306 (previsto curso 2012-2013)	◆			
CANFRANC-ESTACIÓN	E.E.I. LA CASITA BLANCA • Pza. Del Pilar, 1. 22880 • 974 372 041 (E.E.I. C.º LA JACETANIA)	◆			
CASTEJÓN DE SOS	E.E.I. LA MAINADA • Constitución, 2. 22466 • 974 553 000				SI
CHIMILLAS	E.E.I. VIRGEN DEL ROSARIO. Escuelas, 22. 22194. 974 224 571 (previsto curso 2012-2013)	◆			
ESPLÚS	E.E.I. LA COMETA • Pza. Escuelas, 9. 22535 • 974 435 129	◆			SI
FISCAL	E.E.I. CHAVALINES. Peña Canciás, 7. 22373. 974 503 369	◆			SI
FONZ	E.E.I. DE FONZ • Zaragoza, 8. 22422 • 974 412 001	◆			SI
FRAGA	E.E.I. XIQUETS • Cabañera Real y C/ Jaime I. 22520 • 974 470 877	◆			SI
FRAGA	C.E.I. PATI • Av. Mequinena, s/n. 22520 • 974 473 568		◇		SI
FRULA	E.E.I. DE FRULA • Ronda Sur, 6. 22269 • 974 392 763 (E.E.I. C.º LOS MONEGROS)	◆			SI
GRAÑÉN	E.E.I. DE GRAÑÉN • Juan XXIII, 6. 22260 • 974 391 276 (E.E.I. C.º LOS MONEGROS)	◆			SI
GRAUS	E.E.I. NININS • Gaiteros de Caserras, 2. 22430 • 974 546 518	◆			SI
GURREA DE GALLEGO	E.E.I. DE GURREA DE GALLEGO • Cervantes, 1. 22280 • 976 688 095	◆			SI
JACA	E.E.I. DE JACA • Bornao, s/n. 22700 • 974 356 001	◆			SI
JACA	C. ESCUELAS PÍAS • Av. Perimetral, 2. 22700 • 974 360 392		◇		SI
LALUEZA	E.E.I. DE LALUEZA • P.º Comenge, 42. 22214 • 638 001 618 (E.E.I. C.º LOS MONEGROS)	◆			SI
LANAJA	E.E.I. DE LANAJA • José Borrrel, s/n. 22250 • 606 240 353 (E.E.I. C.º LOS MONEGROS)	◆			SI
MONFLORITE-LASCASAS	E.E.I. ANDARINES • Castillones, 6-8. 22111 • 974 280 151	◆			SI
MONZÓN	E.E.I. CLARA CAMPOAMOR. Huerva, 1. 22400. 974 415 296	◆			SI
MONZÓN	C. MINTE • Valencia, 18. 22400 • 974 416 835		◇		SI
MONZÓN	C. SANTA ANA • Av. Del Pilar, 6. 22400 • 974 400 721		◇		SI
NUENO	E.E.I. DE NUENO • Urbanización Parque Guara. 22193 • 974 101 608	◆			SI
OSSO DE CINCA	E.E.I. SANTA MARGARITA • Crta. de Fraga, s/n. 22532 • 974 456 040	◆			
PANTICOSA	E.E.I. TRIAMOLETA • Campos de la Iglesia, s/n. 22661 • 628 122 448	◆			SI
PEÑALBA	E.E.I. DE PEÑALBA • Las Afueras, s/n. 22592 • 974 462 031 (E.E.I. C.º LOS MONEGROS)	◆			SI
PERALTA DE ALCOFEA	E.E.I. DE PERALTA DE ALCOFEA • Balmes, 16. 22210 • 689 405 474	◆			
PUENTE DE LA REINA DE JACA	E.E.I. DE PUENTE DE LA REINA DE JACA • Molino, s/n. 22753 • 974 377 201 (E.E.I. C.º LA JACETANIA)	◆			SI
ROBRES	E.E.I. DE ROBRES • San Blas, 9. 22252 • 974 392 121 (E.E.I. C.º LOS MONEGROS)	◆			SI
SABIÑÁNIGO	E.E.I. CARDELINA • Valle de Oza. 22600 • 974 484 262	◆			SI
SALLEN DE GÁLLEGO	E.E.I. DE SALLEN DE GÁLLEGO • P.º Gigante Aragonés, 34 bis. 22640 • 974 488 274	◆			SI
SANTA CILIA	E.E.I. DE SANTA CILIA • Pirineos, s/n. 22971 • 974 377 168 (E.E.I. C.º LA JACETANIA)	◆			SI
SARIÑENA	E.E.I. ZAMPULLÍN • Ctra. de Fraga, s/n. 22200 • 669 194 527 (E.E.I. C.º LOS MONEGROS)	◆			SI
SENA	E.E.I. DE SENA. Av. De Huesca, 14. 22230. 974 578 345 (E.E.I. C.º LOS MONEGROS)	◆			
TAMARITE DE LITERA	E.E.I. EL TAMARINDO • San Miguel, 11. 22550 • 974 420 075	◆			SI
TARDIENTA	E.E.I. ARBOLEDA • Av. José María Peleato, 18. 22240 • 659 590 832 (E.E.I. C.º LOS MONEGROS)	◆			SI
TIERZ	E.E.I. LA CANTERA • La Alegría, 6. 22192 • 974 252 041	◆			SI
TORRENTE DE CINCA	E.E.I. DE TORRENTE DE CINCA • Arrabal del Norte, s/n. 22590 • 675 533 853	◆			
VENCILLÓN	E.E.I. LUPITA • Mediodía, s/n. 22549 • 974 434 310	◆			
VILLANÚA	E.E.I. DE VILLANÚA • Faci Abad, s/n. 22870 • 974 378 004 (E.E.I. C.º LA JACETANIA)	◆			SI
GUARDERÍAS DEL GOBIERNO DE ARAGÓN					
BARBASTRO	G.I. LA PAZ • Miguel Fleta, 3. 22300 • 974 313 844	◆			SI
HUESCA	G.I. NTRA. SRA. DE SAN LORENZO • Ramón J. Sender 19. 22005 • 974 223 138	◆			SI
MONZÓN	G.I. NTRA. SRA. DE LA ALEGRÍA • Av. del Pueyo, 78. 22400 • 974 401 626	◆			SI

EDUCACIÓN INFANTIL Y PRIMARIA. HUESCA CAPITAL

Población	Nombre • Dirección • Teléfono	P	C	😊	👤	🍴	Adscrito al I.E.S. CPR HUESCA
ZONA 1							
HUESCA	C.E.I.P. EL PARQUE • Valentín Carderera, 6. 22003 • 974 221 038	IN / F	◆	◆	◆	SI	AC Ramón y Cajal
HUESCA	C.E.I.P. JUAN XXIII • C/ Fraga, 1. 22004 • 974 220 296	F / IN	◆	◆	◆	SI	AC Ramón y Cajal
HUESCA	C. STA. ROSA • Pje. Pico del Águila, 7. 22004 • 974 238 625	F	◆	◆	◆	SI	
ZONA 2							
HUESCA	C.E.I.P. PÍO XII • Pío XII, 1. 22006 • 974 223 593	BF (hasta 5º PRI) / F	◆	◆	◆	SI	AC Lucas Mallada
HUESCA	C.E.I.P. PIRINEOS-PYRÉNÉES • Corona de Aragón, 2. 22005 • 974 213 678	F	◆	◆	◆	SI	AC Lucas Mallada
HUESCA	C. S. BERNARDO • Av. Monreal, 14. 22003 • 974 221 800	F	◆	◆	◆	SI	
ZONA 3							
HUESCA	C.E.I.P. SAN VICENTE • Pza. San Vicente, 1. 22002 • 974 220 625	BI	◆	◆	◆	SI	AC Sierra de Guara
HUESCA	C.E.I.P. SANCHO RAMÍREZ • Torre Mendoza, 1. 22005 • 974 242 483	F	◆	◆	◆	SI	AC Sierra de Guara
HUESCA	C. SANTA ANA • Coso Alto, 47. 22003 • 974 220 270	F	◆	◆	◆	SI	
ZONA 4							
HUESCA	C.E.I.P. ALCORAZ • C/ Binéfar, 5. 22004 • 974 210 308		◆	◆	◆	SI	AC Pirámide
HUESCA	C.E.I.P. PEDRO J. RUBIO • Los Olivos, 2. 22005 • 974 229 312		◆	◆	◆	SI	AC Pirámide
HUESCA	C. S. VIATOR • Av. del Parque, 15. 22003 • 974 238 112		◆	◆	◆	SI	

EDUCACIÓN INFANTIL Y PRIMARIA. PROVINCIA DE HUESCA

ADAHUESCA	C.R.A. VERO-ALCANADRE • Av. S. Foncillas, s/n. 22147 • 974 318 297		◆	◆	◆		H. Argensola (Barbastro)
AINETO	C.E.I.P. VALLE DEL GUARGA (SABIÑÁNIGO) • Única, s/n. 22623 • 974 337 950		◆	◆	◆	AC	Biello Aragón (Sabiñánigo)
AÍNSA	C.P. ASUNCIÓN PAÑART • Cortes de Aragón, 1-3. 22330 • 974 510 040	BF (hasta 2º PRI) / F	◆	◆	◆	SI	Sobrarbe (Aínsa)
ALBELDA	C.R.A. LA LLITERA • Granero, s/n. 22558 • 974 421 407		◆	◆	◆	AC	Llitera (Tamarite de Litera)
ALCOLEA DE CINCA	C.P. JOSÉ MANUEL BLECUA • Av. Autonomía de Aragón, s/n. 22410 • 974 468 585		◆	◆	◆		Cinca-Alcanadre (Alcolea de Cinca)
ALMUDÉVAR	C.E.I.P. SANTOS SAMPER SARASA • Las Ciencias, s/n. 22270 • 974 250 218	F	◆	◆	◆	SI	AC Sección I.E.S. Pirámide
ALTORRICÓN	C.R.A. DE ALTORRICÓN • Miguel Flea, 1. 22540 • 974 425 202		◆	◆	◆	SI	AC Llitera (Tamarite de Litera)
AYERBE	C.E.I.P. RAMÓN Y CAJAL • Progreso, 4. 22800 • 974 380 028	F	◆	◆	◆	SI	AC Pirámide (Huesca)
BALLOBAR	C.E.I.P. FRANCISCO GALIAY • Barrio Nuevo, s/n. 22234 • 974 461 197		◆	◆	◆		Bajo Cinca (Fraga)
BARBASTRO	C.E.I.P. ALTO ARAGÓN • Av. del Cinca, s/n. 22300 • 974 311 976		◆	◆	◆	SI	AC H. Argensola (Barbastro)
BARBASTRO	C.E.I.P. LA MERCED • Beato Florentino, s/n. 22300 • 974 306 275		◆	◆	◆	SI	AC H. Argensola (Barbastro)
BARBASTRO	C.E.I.P. PEDRO I • Luis Buñuel, 7. 22300 • 974 312 521	BF	◆	◆	◆	SI	AC M. Vargas (Barbastro)
BARBASTRO	C.S. JOSÉ DE CALASANZ • Pza. Constitución, 2. 22300 • 974 314 331	F	◆	◆	◆	SI	
BARBASTRO	C.S. VICENTE DE PAÚL • Cno. Real Zaragoza, s/n. 22300 • 974 310 295	F	◆	◆	◆	SI	
BELVER DE CINCA	C.R.A. ALBEOS • Escuelas, s/n. 22533 • 974 468 126	F	◆	◆	◆	SI	AC Cinca-Alcanadre (Alcolea de Cinca y Litera (Tamarite de Litera))
BENABARRE	C.R.A. RIBAGORZA ORIENTAL • S. José de Calasanz, 13. 22580 • 974 543 255	BI (2º INF)	◆	◆	◆	SI	AC Baltasar Gracián (Graus)
BENASQUE	C.R.A. ALTA RIBAGORZA • Av. Luchón, s/n. 22440 • 974 551 180	F	◆	◆	◆	SI	AC I.E.S. Castejón de Sos
BIESCAS	C.R.A. ALTO GÁLLEGO • Pza. Ayuntamiento, 4. 22630 • 974 485 308	F	◆	◆	◆	SI	AC Sección I.E.S. Biello Aragón (Biescas)
BINACED	C.R.A. EL TRÉBOL • Joaquín Costa, s/n. 22510 • 974 427 131		◆	◆	◆	AC	Sierra de San Quílez (Binéfar)
BINÉFAR	C.E.I.P. VÍCTOR MENDOZA • Almacellas, 33. 22500 • 974 428 350	F	◆	◆	◆	SI	AC Sierra de San Quílez (Binéfar)
BINÉFAR	C. VIRGEN DEL ROMERAL • Mariano Pano, 5-7. 22500 • 974 428 084		◆	◆	◆	SI	Sierra de San Quílez (Binéfar)
BOLEA	C.P. VIRGEN DE LA SOLEDAD • Carretera, 6. 22160 • 974 272 562		◆	◆	◆	AC	Pirámide (Huesca)
BROTO	C.R.A. ALTO ARA • Av. Ordesa, 1. 22370 • 974 502 291	F	◆	◆	◆	SI	AC Sobrarbe (Aínsa)
CALDEARENAS	C.E.I.P. VIRGEN DE LOS RÍOS • La Iglesia, s/n. 22840 • 974 359 796		◆	◆	◆		Biello Aragón (Sabiñánigo)
CAMPO	C.E.I.P. CERBÍN • Plaza Cabovila, 5. 22450 • 974 550 180	F	◆	◆	◆	SI	B. Gracián (Graus)
CANFRANC ESTACIÓN	C.E.I.P. LOS ARAÑONES Plaza de las Escuelas, s/n. 22880 • 974 373 015	BF (hasta 3º PRI) / F	◆	◆	◆	SI	AC Pirineos (Jaca)
CAPELLA	C.R.A. BAJA RIBAGORZA • Barrio Bajo, s/n. 22480 • 974 540 432		◆	◆	◆	SI	AC B. Gracián (Graus)
CHALAMERA	C.E.I.P. RAMÓN J. SENDER • Extramuros, s/n. 22233 • 974 461 617		◆	◆	◆	AC	Bajo Cinca (Fraga)
CHIMILLAS	C.R.A. MONTEARAGÓN • Ctra. Huesca, s/n. 22194 • 974 260 462		◆	◆	◆	SI	AC Pirámide (Huesca)
CONCHEL	C.R.A. ARCO IRIS • Monzón, s/n. 22414 • 974 413 391		◆	◆	◆	AC	Mor de Fuentes (Monzón) y Cinca-Alcanadre (Alcolea de Cinca)
FONZ	C.R.A. ESTADILLA-FONZ • Av. de las Sierras, 1. 22422 • 974 412 031	F	◆	◆	◆	SI	AC Hnos. Argensola (Barbastro Mtneg Vargas (Barbastro) y Mor de Fuentes (Monzón))
FRAGA	C.E.I.P. MIGUEL SERVET • Pza. Valencia, s/n. 22520 • 974 470 498	PLC	◆	◆	◆	SI	AC Bajo Cinca (Fraga)
FRAGA	C.P.S. JOSÉ DE CALASANZ • Av. Deportes, 4. 22520 • 974 471 392	BI (hasta 5º PRI) / PLC	◆	◆	◆	SI	AC R. J. Sender (Fraga)
FRAGA	C. SANTA ANA • Hna. Andresa, s/n. 22520 • 974 471 862	F	◆	◆	◆	SI	
GRAÑÉN	C.E.I.P. SANTIAGO APÓSTOL • Escuelas, s/n. 22260 • 974 390 203	F	◆	◆	◆	SI	AC Montes Negros (Grañén)
GRAUS	C.E.I.P. JOAQUÍN COSTA • Ángel Sambalacant, 10. 22430 • 974 540 118	BI (hasta 1º PRI)	◆	◆	◆	SI	AC B. Gracián (Graus)
JACA	C.E.I.P. MONTE OROEL • Av. Juan XXIII, s/n. 22700 • 974 356 459	BF (hasta 4º PRI)	◆	◆	◆	SI	AC Pirineos (Jaca)
JACA	C.E.I.P. S. JUAN DE LA PEÑA • S. José de Calasanz, 3. 22700 • 974 356 370	BI (hasta 3º PRI)	◆	◆	◆	SI	AC Domingo Miral (Jaca)
JACA	C. ESCUELAS PÍAS • Av. Perimetral, 2. 22700 • 974 360 392	F	◆	◆	◆	SI	

P Público • C Concertado • 😊 Infantil 2º Ciclo • 👤 Primaria • 🍴 Comedor • ◇ Privado • C.E.I. Centro de Educación Infantil • M Centro de escolarización preferente para alumnos con discapacidad motora • T Centro de escolarización preferente para alumnos con trastorno generalizado del desarrollo • A Centro de escolarización preferente para alumnos con discapacidad auditiva • F Imparte 2º Idioma Francés desde 5º de Primaria • IN Imparte 2º Idioma Inglés desde 5º de Primaria • AL Imparte 2º Idioma Alemán desde 5º de Primaria • BI Bilingüe Inglés • BF Bilingüe Francés • BAL Bilingüe Alemán • PLC Proyecto lingüístico catalán • AC Programa apertura de centros horario extraescolar (INF=Infantil · PRI= Primaria) **Adscripción:** CPR Huesca.

EDUCACIÓN INFANTIL Y PRIMARIA. PROVINCIA DE HUESCA

Población	Nombre • Dirección • Teléfono	P	C	😊	✍️	🍴	Adscrito al I.E.S. CPR HUESCA
LALUEZA	C.R.A. MONEGROS-HOYA • Paseo Comenge, 42. 22214 • 974 575 146	◆		◆	◆		AC Montes Negros (Grañén) Monegros Gaspar Lax (Sariñena)
LANAJA	C.R.A. MONEGROS-NORTE Av. Zaragoza-Monzón, 60. 22250 • 974 574 245	◆		◆	◆		AC Monegros-Gaspar Lax (Sariñena)
LITERA	C.E.I.P. LITERA • Ctra. Nacional, 2. Km. 442 (Fraga). 22520 • 974 470 430	◆		◆	◆		Bajo Cinca (Fraga)
LUPIÑÉN	C.E.I.P. SAN GINÉS • Única, s/n. 22811 • 974 270 024	◆		◆	◆		AC Pirámide (Huesca)
MONZÓN	C.E.I.P. ARAGÓN • Calvario, 13. 22400 • 974 400 314	F		◆	◆	SI	AC Mor de Fuentes (Monzón)
MONZÓN	C.E.I.P. JOAQUÍN COSTA • Av. Goya, s/n. 22400 • 974 400 819 BI (hasta 4º PRI) / F	F		◆	◆	SI	AC Mor de Fuentes (Monzón)
MONZÓN	C. SANTA ANA • Av. del Pilar, 6. 22400 • 974 400 721	F		◆	◆	SI	C.S. Domingo Savio (Monzón)
MONZÓN	ACADEMIA MINTE • Valencia, 18. 22400 • 974 416 835	F		◆	◆	SI	C.S. Domingo Savio (Monzón) Mor de Fuentes (Monzón)
ONTIÑENA	C.E.I.P. SAN GREGORIO • Travesía San Gregorio, 55. 22232 • 974 468 552	◆		◆	◆		AC Cinca-Alcanadre (Alcolea de Cinca)
PAÚLES DE SARSA	C.E.I.P. DE PAÚLES DE SARSA Única, s/n. 22149 • 974 343 110	F		◆	◆		Sobrarbe (Aínsa)
PEÑALBA	C.R.A. MONTESNEGROS Las Afueras, s/n. 22592 • 974 463 079	◆		◆	◆		Sección I.E.S. Mar de Aragón (Bujaraloz)
PERALTA DE ALCOFEA	C.R.A. A REDOLADA • Balmes, 16. 22130 • 974 300 743	◆		◆	◆		Hermanos Argensola y Monegros Gaspar Lax (Sariñena)
PLAN	C.R.A. CINCA -CINQUETA • Alta, s/n. 22367 • 974 506 161	F		◆	◆	SI	AC Sobrarbe (Aínsa)
PUENTE LA REINA DE JACA	C.R.A. RÍO ARAGÓN. Molino, 10. 22753 • 974 377 041 / 974 375 158	◆		◆	◆	SI	AC Pirineos (Jaca) Sierra de Leire (Lumbiere Sangüesa)El Roncal (Navarra)
ROBRES	C.R.A. LA SABINA • Zaragoza, s/n. 22252 • 974 392 236	◆		◆	◆		AC Montes Negros (Grañén)
SABIÑÁNIGO	C.E.I.P. MONTECORONA • Ciudad de Billère, 18. 22600 • 974 484 038	◆		◆	◆	SI	AC S. Alberto Magno (Sabiñánigo)
SABIÑÁNIGO	C.E.I.P. PUENTE SARDAS • Derechos Humanos, 3. 22600 • 974 480 462	◆		◆	◆	SI	AC Biello A. (Sabiñánigo)
SABIÑÁNIGO	C. SANTA ANA • Plaza Santa Ana, 4. 22600 • 974 480 891	F		◆	◆	SI	S. Alberto Magno, Biello (Sabiñánigo)
SARIÑENA	C.E.I.P. LA LAGUNA • Pza. Mayoral Ant. Susín, 3-4. 22200 • 974 571 314	F		◆	◆	SI	Monegros Gaspar Lax (Sariñena)
SENA	C.E.I.P. ALBERTO GALINDO • Av. Huesca, s/n. 22230 • 974 578 345	◆		◆	◆		AC Monegros Gaspar Lax (Sariñena)
SENEGÚE	C.E.I.P. MIGUEL SERVET • Única, s/n. (Sabiñánigo). 22666 • 974 484 300	◆		◆	◆		Biello A. (Sabiñánigo)
TAMARITE DE LITERA	C.E.I.P. SAN MIGUEL • La Colomina, s/n. 22549 • 974 420 371	◆		◆	◆	SI	AC Llitera (Tamarite de Litera)
TARDIENTA	C.R.A. VIOLADA-MONEGROS José M.ª Peleato, 18. 22240 • 974 253 241 BI (hasta 1º PRI)	◆		◆	◆	SI	AC Sección I.E.S. Pirámide (Almudévar)
TIERRANTONA	C.E.I.P. LA FUEVA • La Fuente, s/n. (La Fueva). 22336 • 974 507 141	◆		◆	◆		AC Sobrarbe (Aínsa)
TORRENTE DE CINCA	C.R.A. RIBERA DEL CINCA Arrabal del Norte, s/n. 22590 • 974 467 142	◆		◆	◆		Bajo Cinca (Fraga)
VILLANÚA	C.E.I.P. COLLARADA • Camino la Fuente, s/n. 22870 • 974 378 043	◆		◆	◆		AC Pirineos (Jaca)
VILLANUEVA DE SIGENA	C.E.I.P. MIGUEL SERVET • El Salvador, 5. 22231 • 974 578 420	◆		◆	◆		AC Monegros Gaspar Lax (Sariñena)
ZAIDÍN	C.E.I.P. S. JUAN BAUTISTA • Av. S. Antonio Abad, 37. 22530 • 974 478 208	◆		◆	◆		Bajo Cinca (Fraga)

P Público • C Concertado • 😊 Infantil 2º Ciclo • ✍️ Primaria • 🍴 Comedor • ◇ Privado • C.E.I. Centro de Educación Infantil • M Centro de escolarización preferente para alumnos con discapacidad motora • T Centro de escolarización preferente para alumnos con trastorno generalizado del desarrollo • A Centro de escolarización preferente para alumnos con discapacidad auditiva • F Imparte 2º Idioma Francés desde 5º de Primaria • IN Imparte 2º Idioma Inglés desde 5º de Primaria • AL Imparte 2º Idioma Alemán desde 5º de Primaria • BI Bilingüe Inglés • BF Bilingüe Francés • BAL Bilingüe Alemán • PLC Proyecto lingüístico catalán • AC Programa apertura de centros horario extraescolar (INF=Infantil · PRI= Primaria) **Adscripción:** CPR Huesca

EDUCACIÓN ESPECIAL. HUESCA

Población	Nombre • Dirección • Teléfono	P	C	😊	✍️	📖	🏠	🍴	🏠
MONZÓN	C.E.E. LA ALEGRÍA • Cinca, s/n. 22400 • 974 415 814	AC	◆	◆	◆	◆	◆	◆	◆
HUESCA	C. SAN JORGE • Ctra. Grañén, s/n. 22196 • 974 227 962		◆	◆	◆	◆	◆	SI	◆

P Público • C Concertado • 😊 Infantil • ✍️ Educación Básica Obligatoria • 📖 Educación Secundaria Obligatoria • 🏠 Transición a la vida adulta • 🔄 Programa de Cualificación Profesional Inicial • 🍴 Comedor • 🏠 Residencia



TERUEL

Zonas de Escolarización. Curso 2012-2013

EDUCACIÓN INFANTIL 1.º CICLO (0-3 AÑOS). PROVINCIA DE TERUEL

Población	Nombre • Dirección • Teléfono	P	PRIV	🍴	2º CICLO
TERUEL CAPITAL					
TERUEL	E.E.I. DE TERUEL (B.º ARRABAL) • Pza. Pirineos, s/n. 44003 • 978 609 120	◆		SI	
TERUEL-SAN BLAS	E.E.I. DE TERUEL • La Iglesia, s/n. 44195 • 978 221 839	◆		SI	
TERUEL-VILLASPESA	E.E.I. DE TERUEL • La Rambla, 2. 44190 • 978 221 640	◆		SI	
TERUEL	C.E.I. DUMBO • San Damián, 5. 44003 • 978 610 483		◇	SI	
TERUEL	C.E.I. EL ENSANCHE • C/ José Torán, 4. 44002 • 978 619 082		◇	SI	
TERUEL	C.E.I. MAFALDA-LAS VIÑAS • Cno. Capuchinos, 1. 44003 • 978 601327		◇	SI	
TERUEL	C.E.I SNOOPY • Tenor Marín, 6-A • 44002 • 978 612 180		◇	SI	
TERUEL PROVINCIA					
AGUAVIVA	E.E.I. DE AGUAVIVA • Av. Parras de Castellote, 18 • 44560 • 978 848 234	◆			
ALBALATE DEL ARZOBISPO	E.E.I. DE ALBALATE • El Palomar, s/n. 44540 • 978 813 980	◆		SI	
ALBARRACÍN	E.E.I. DE ALBARRACÍN • Cami. de Gea, s/n. 44100 • 978 700 392 (E.E.I. Cª SIERRA DE ALBARRACÍN)	◆		SI	
ALCAÑIZ	E.E.I. LA SELVETA • Concepción Gimeno Gil, 7. 44600 • 978 830 083	◆		SI	
ALCAÑIZ	C.E.I. SOLETES • Pza. Paola Blasco, 14. 44600 • 978 834 909		◇	SI	
ALCAÑIZ	C.E.I. VEO-VEO • Ronda de Caspe, 3. 44600 • 978 870 868		◇	SI	
ALCORISA	E.E.I. DE ALCORISA • Fuente Nueva, 15. 44550 • 978 840 705	◆			
ANDORRA	E.E.I. LA MALENA • Subida a la Virgen, s/n. 44500 • 978 842 214	◆		SI	
BECEITE	E.E.I. MENUDETS • La Pesquera, 3 • 44588 • 978 850 225 (previsto inicio curso 2012-2013)	◆			
BRONCHALES	E.E.I. DE BRONCHALES • Carretera, 17-B. 44367 • 608 419 386 (E.E.I. Cª SIERRA DE ALBARRACÍN)	◆			
CALACEITE	E.E.I. DE CALACEITE • Av. Aragón, 2-4. 44610 • 680 426552	◆			
CALAMOCHA	E.E.I. PRIMEROS PASOS • Av. Constitución, 13. 44200 • 978 730 825	◆		SI	
CALANDA	E.E.I. DE CALANDA • Capuchinos, 2. 44570 • 978 886 154	◆			
CANTAVIEJA	E.E.I. DE CANTAVIEJA • Avda. Maestrazgo, 3. 44140 • 964 185 129	◆			
CASTELSERÁS	E.E.I. SANTA BÁRBARA • La Parada, s/n. 44630 • 978 877 340	◆			
CEDRILLAS	E.E.I. EL PARQUE • Basilio Muñoz, s/n. 44147 • 978 774 001	◆			
CELLA	E.E.I. SARGANTESA • Aguaperdida s/n • 44370 • 978 650 002 (previsto inicio curso 2012 2013)	◆			
CRETA	E.E.I. DE CRETAS • Ermita, 7. 44623 • 978 850 300	◆			
FORTANETE	E.E.I. DE FORTANETE • San Antonio, 3. 44143 • 978 778 225	◆			
FOZ-CALANDA	E.E.I. LA REPLACETA • Pza de la Iglesia s/n • 44579 • 978 846 951	◆			
HIJAR	E.E.I. EL CASTILLO • Plaza del Castillo, 6. 44530 • 978 820 508	◆			
LA CODOÑERA	E.E.I. DE LA CODOÑERA • Av. Isidoro Celma, 6. 44640 • 978 852 307	◆		SI	
LA FRESNEDA	E.E.I. VIRGEN DE LAS NIEVES • Del Pilar, 21. 44596 • 646 181 289	◆			
LA MATA DE LOS OLMOS	E.E.I. DE LA MATA DE LOS OLMOS • Baja, 52. 44557 • 682 721 843	◆			
LA PUEBLA DE HÍJAR	E.E.I. DE LA PUEBLA • Av. Estación, 2. 44510 • 978 826 738	◆			
MAS DE LAS MATAS	E.E.I. DE MAS DE LAS MATAS • Las Escuelas s/n • 44564	◆			
MAZALEÓN	E.E.I. DE MAZALEÓN • Rehuerta, 2. 44621 • 978 898 692	◆			
MONREAL DEL CAMPO	E.E.I. RICARDA GO NZALO DE LIRIA • María Moliner, 1. 44300 • 978 863 008	◆		SI	
MONROYO	E.E.I. DE MONROYO • Muro, 5 • 44652 • 978 856 001	◆			
MONTALBÁN	E.E.I. DE MONTALBÁN • Balmes, 7. 44700 • 637 834 867	◆		SI	
MOSCARDÓN	E.E.I. DE MOSCARDÓN • San Sebastián, 15. 44124 • 978 705 021 (E.E.I. Cª SIERRA DE ALBARRACÍN)	◆			
MOSQUERUELA	E.E.I. SANTA ENGRACIA • Santa Engracia, 5. 44410 • 978 807 007	◆			
OJOS NEGROS	E.E.I. DE OJOS NEGROS • Trav. de la Plaza, 11. 44313 • 978 865 257	◆		SI	
RUBIELOS DE MORA	E.E.I. DE RUBIELOS DE MORA • Esterrador, 1. 44415 • 978 804 621	◆		SI	
SANTA EULALIA	E.E.I. DE SANTA EULALIA • España, s/n. 44360 • 620 037 791	◆			
SARRIÓN	E.E.I. DE SARRIÓN • Av. Goya, 126. 44460 • 606 357 231	◆		SI	
TERRIENTE	E.E.I. DE TERRIENTE • Carretera, 4. 44120 • 978 705 046 (E.E.I. Cª SIERRA DE ALBARRACÍN)	◆		SI	
TORRECILLA ALCAÑIZ	E.E.I. DE TORRECILLA • Carretera, 4. 44640 • 656 481 931	◆		SI	
URREA DE GAÉN	E.E.I. SEÑORA PABLA • Av. de Angel Gargallo, 16. 44593 • 690 942 974	◆		SI	
UTRILLAS	E.E.I. DE UTRILLAS • Constitución, s/n. 44760 • 978 757 001	◆			
VALDEALGORFA	E.E.I. LOS MONCHONES • Diego Ramello, 20. 44594 • 978 857 000	◆			
VALDEROBRES	E.E.I. DE VALDEROBRES • Lope de Vega, 56. 44580 • 978 890 309	◆		SI	
VALJUNQUERA	E.E.I. L' AIRASSA • Ferrando, 3. 44595 • 978 899 045	◆		SI	
VILLARQUEMADO	E.E.I. DE VILLARQUEMADO • Larga, 55-A. 44380 • 978 867 314	◆			
VILLASTAR	E.E.I. DE VILLASTAR • Camino Real, s/n • 44130 • 978 680 100	◆			

GUARDERÍAS DEL GOBIERNO DE ARAGÓN

ALCAÑIZ	G.I. S. ÁNGEL CUSTODIO • Av. Aragón s/n • 44600 • 978 870 960	◆		SI	
---------	---	---	--	----	--

P Público • PRIV Privado • 🍴 Comedor • ◇ Privado • G.I. Guardería infantil

EDUCACIÓN INFANTIL Y PRIMARIA. PROVINCIA DE TERUEL

Población	Nombre • Dirección • Teléfono	P	C	😊	✍️	🍴	Adscrito al I.E.S. CPR TERUEL
ZONA 1							
TERUEL	C.E.I.P. LA FUENFRESCA • Los Tilos, 3. 44002 • 978 600 301	◆		◆	◆	SI	AC Francés de Aranda, Santa Emerenciana, Segundo de Chomón, Vega del Turia
TERUEL	C. LA SALLE-SAN JOSÉ • Tenor Marín, 6-A • 44002 • 978 617 178		◆	◆	◆	SI	AC
ZONA 2							
TERUEL	C.E.I.P. ENSANCHE • José Torán, 5. 44002 • 978 603 861	◆		◆	◆	SI	AC Francés de Aranda, Santa Emerenciana, Segundo de Chomón, Vega del Turia
TERUEL	C. VICTORIA DÍEZ • Av. Ruiz Jarabo, 4. 44002 • 978 620 131	F		◆	◆	SI	AC
ZONA 3							
TERUEL	C.E.I.P. MIGUEL VALLÉS • Rambla San Julián, 57. 44002 • 978 603 911	◆		◆	◆	SI	AC Francés de Aranda, Santa Emerenciana, Segundo de Chomón, Vega del Turia
TERUEL	C.E.I.P. PIERRES VEDEL • Yagüe de Salas, 21. 44001 • 978 603 257	BF / F	◆	◆	◆	SI	AC Francés de Aranda, Santa Emerenciana, Segundo de Chomón, Vega del Turia
TERUEL	C. LA PURÍSIMA SANTOS MÁRTIRES • Plaza Goya, 5. 44001 • 978 601 161			◆	◆	SI	AC
ZONA 4							
TERUEL	C.E.I.P. LAS ANEJAS • Ctra. Alcañiz, s/n. 44003 • 978 603 587	BI	◆	◆	◆	SI	AC Pref.: Francés de Aranda, Santa Emerenciana, Segundo de Chomón, Vega del Turia
TERUEL	C. LAS VIÑAS • Cno. Capuchinos, 1. 44003 • 978 617 115			◆	◆	SI	AC

P Público • C Concertado • 😊 Infantil 2º Ciclo • ✍️ Primaria • 🍴 Comedor • ◇ Privado • C.E.I. Centro de Educación Infantil • M Centro de escolarización preferente para alumnos con discapacidad motora • T Centro de escolarización preferente para alumnos con trastorno generalizado del desarrollo • A Centro de escolarización preferente para alumnos con discapacidad auditiva • F Imparte 2º Idioma Francés desde 5º de Primaria • IN Imparte 2º Idioma Inglés desde 5º de Primaria • AL Imparte 2º Idioma Alemán desde 5º de Primaria • BI Bilingüe Inglés • BF Bilingüe Francés • BAL Bilingüe Alemán • PLC Proyecto lingüístico catalán • AC Programa apertura de centros horario extraescolar (INF=Infantil · PRI= Primaria) **Adscripción:** CPR Teruel.

EDUCACIÓN INFANTIL Y PRIMARIA. PROVINCIA DE TERUEL

Población	Nombre • Dirección • Teléfono	P	C	😊	✍️	🍴	Adscrito al I.E.S. CPR TERUEL
ALBALATE DEL ARZOBISPO	C.E.I.P. ROMÁN GARCÍA • Ronda Gárate, s/n. 44540 • 978 812 231	F	◆	◆	◆	SI	AC Pedro Laín Entralgo (Híjar)
ALBARRACÍN	C.R.A. DE ALBARRACÍN • Camino de Gea, s/n. 44100 • 978 710 052			◆	◆	SI	AC Sierra Palomera (Cella), Sección I.E.S. Albarracín
ALCAÑIZ	C.E.I.P. JUAN SOBRARIAS • Morella, s/n. 44600 • 978 834 035	BI (hasta 1º PRI) / F	◆	◆	◆	SI	AC Bajo Aragón (Alcañiz)
ALCAÑIZ	C.E.I.P. EMILIO DÍAZ • Ronda de Caspe, 1. 44600 • 978 832 421	F	◆	◆	◆	SI	AC Bajo Aragón (Alcañiz)
ALCAÑIZ	C.E.I.P. JUAN LORENZO PALMIRENO • Av. Aragón, 28. 44600 • 978 831 338	BI (hasta 3º PRI) / F	◆	◆	◆	SI	AC Bajo Aragón (Alcañiz)
ALCAÑIZ	C. INMACULADA • Blasco, 1. 44600 • 978 831 087	F		◆	◆	SI	
ALCAÑIZ	C. SAN VALERO • Escolapios, 2. 44600 • 978 831 155			◆	◆	SI	
ALCORISA	C.E.I.P. EL JUSTICIA DE ARAGÓN • San Pascual, 22. 44550 • 978 840 275	BI (hasta 5º PRI)	◆	◆	◆	SI	AC Damián Forment (Alcorisa)
ALIAGA	C.R.A. PABLO ANTONIO CRESPO • Tras de la Iglesia, s/n. 44150 • 978 771 442			◆	◆		F. Lázaro Carreter (Utrillas) Francés de Aranda, Santa Emerenciana, Segundo de Chomón, Vega del Turia (Teruel)
ANDORRA	C.E.I.P. J. RAMÓN ALEGRE • S. Isidro Labrador, 2. 44500 • 978 842 190			◆	◆	SI	AC P. Serrano (Andorra)
ANDORRA	C.E.I.P. MANUEL FRANCO ROYO • Av. Escatrón, 1. 44500 • 978 843 515	F		◆	◆	SI	AC P. Serrano (Andorra)
ARIÑO	C.R.A. ARIÑO-ALLOZA • Teruel, 10. 44547 • 978 817 133	F		◆	◆		AC P. Serrano (Andorra)
BELLO	C.R.A. CAMPO BELLO • El Perillán, s/n. 44232 978 734 159			◆	◆		AC Sección I.E.S. Valle del Jiloca (Calamocha)
CALACEITE	C.R.A. MATARRANYA • Av. de Aragón, 2-4. 44610 • 978 851 339			◆	◆		AC Matarraña (Valderrobres) Bajo Aragón (Alcañiz)
CALAMOCHA	C.E.I.P. RICARDO MALLÉN • Av. de la Constitución, 1. 44200 978 730 234			◆	◆	SI	AC Valle del Jiloca (Calamocha)
CALANDA	C.E.I.P. VIRGEN DEL PILAR • Av. de Teruel, s/n. 44570 • 978 846 109	F		◆	◆	SI	AC Valle del Guadalupe (Calanda)
CAMINREAL	C.R.A. GOYA • Plaza Escuelas, 3. 44350 • 978 862 015			◆	◆		AC S. Victoria (Monreal del Campo y Valle del Jiloca (Calamocha)
CANTAVIEJA	C.R.A. ALTO MAESTRAZGO • Av. Avenida Maestrazgo, 3. 44140 • 964 185 129			◆	◆	SI	AC Sección I.E.S. Segundo de Chomón (Cantavieja)

P Público • C Concertado • 😊 Infantil 2º Ciclo • ✍️ Primaria • 🍴 Comedor • ◇ Privado • C.E.I. Centro de Educación Infantil • M Centro de escolarización preferente para alumnos con discapacidad motora • T Centro de escolarización preferente para alumnos con trastorno generalizado del desarrollo • A Centro de escolarización preferente para alumnos con discapacidad auditiva • F Imparte 2º Idioma Francés desde 5º de Primaria • IN Imparte 2º Idioma Inglés desde 5º de Primaria • AL Imparte 2º Idioma Alemán desde 5º de Primaria • BI Bilingüe Inglés • BF Bilingüe Francés • BAL Bilingüe Alemán • PLC Proyecto lingüístico catalán • AC Programa apertura de centros horario extraescolar (INF=Infantil · PRI= Primaria) **Adscripción:** CPR Teruel.

EDUCACIÓN INFANTIL Y PRIMARIA. PROVINCIA DE TERUEL (continuación)

Población	Nombre • Dirección • Teléfono	P	C	😊	✍️	🍴	Adscrito al I.E.S. CPR TERUEL
CASTELLOTE	C.R.A. DE CASTELLOTE • Mina, 3. 44560 • 978 887 415	◆		◆	◆		Bajo Aragón(Alcañiz), Damián Forment (Alcorisa), Valle Guadalope Calanda) Sección I.E.S. Segundo de Chomón (Cantavieja)
CASTELSERÁS	C.R.A. DEL MEZQUÍN • Mayor Alta, 69. 44630 • 978 877 131	◆		◆	◆		Bajo Aragón (Alcañiz)
CEDRILLAS	C.R.A. PALMIRA PLÁ • Basilio Muñoz, 20-29. 44147 • 978 774 162	◆		◆	◆		Gúdar-Javalambre (Mora de Rubielos), Francés de Aranda, Santa Emerenciana, Segundo de Chomón, Vega del Turia (Teruel)
CELLA	C.E.I.P. MIGUEL BLASCO VILATELA • Matadero, s/n. 44370 • 978 653 505	◆		◆	◆	SI	Sierra Palomera (Cella)
CRETA	S C.R.A. ALGARS • Jardín de la Corona de Aragón, s/n. 44623 • 978 890 473	◆		◆	◆		Matarraña(Valderrobres)
EL POYO DEL CID	C.R.A. EL POYO DEL CID • San Miguel, 26. 44392 • 978 731 504	◆		◆	◆		Valle del Jiloca (Calamocha)
ESCUCHA	C.E.I.P ANTONIO GARGALLO MOYA • Av. de la Constitución, 3. 44770 • 978 758 127	◆		◆	◆		F. Lázaro Carreter (Utrillas)
HÚJAR	C.E.I.P. LUIS TURÓN • Extramuros, s/n. 44530 • 978 820 104	◆		◆	◆		Pedro Laín Entralgo (Híjar)
LA FRESNEDA	C.R.A. DE LA FRESNEDA • Virgen de Gracia, 38. 44596 • 978 854 553	◆		◆	◆		Matarraña(Valderrobres)
LA MATA DE LOS OLMOS	C.R.A. SOMONTANO-BAJO ARAGÓN • Fondus, s/n. 44557 • 978 849 357	◆		◆	◆		P. Serrano (Andorra)
LA PUEBLA DE HÚJAR	C.R.A. BAJO MARTÍN • Av. de la Estación, 2. 44511 • 978 826 316	◆		◆	◆		Damián Forment (Alcorisa)
MANZANERA	C.R.A. JAVALAMBRE • Ingeniero Piqueras, 1. 44420 • 978 781 813	◆		◆	◆		Pedro Laín Entralgo (Híjar)
MARTÍN DEL RÍO	C.R.A. DE MARTÍN DEL RÍO • Baja, 37. 44750 • 978 750 022	◆		◆	◆		Gúdar Javalambre (Mora de Rubielos), Francés de Aranda, Santa Emerenciana, Segundo de Chomón, Vega del Turia
MAS DE LAS MATAS	C.E.I.P. VALERO SERRANO • Escuelas, 9. 44564 • 978 848 087	◆		◆	◆		F. Lázaro Carreter (Utrillas)
MONREAL DEL CAMPO	C.E.I.P. NTRA. SRA. DEL PILAR • Av. Alfonso I El Batallador, 1. 44300 • 978 864 515	◆		◆	◆	SI	Valle del Guadalope (Calanda)
MONTALBÁN	C.E.I.P. PABLO SERRANO • Balmes, 7. 44700 • 978 750 285	◆		◆	◆	SI	Salvador Victoria (Monreal del Campo)
MORA DE RUBIELOS	C.E.I.P. SAN MIGUEL • Av. Ibáñez Martín, 13. 44400 • 978 800 192	◆		◆	◆	SI	F. Lázaro Carreter (Utrillas)
MOSQUERUELA	C.R.A. MAESTRAZGO-GÚDAR • El Vall, 16. 44410 • 978 805 218	◆		◆	◆		Gúdar Javalambre (Mora Rubielos)
MUNIESA	C.R.A. DE MUNIESA • Plaza Aragón, 1. 44780 • 978 810 652	◆		◆	◆		Sección I.E.S. Segundo de Chomón (Cantavieja) Gúdar-Javalambre (Mora de Rubielos)
PEÑARROYA DE TASTAVINS	C.R.A. TASTAVINS • Gral. Dávila, 25. 44586 • 978 896 796	◆		◆	◆		P. Serrano (Andorra)
PERALES DE ALFAMBRA	C.R.A. TERUEL UNO • Frontón, 6. 44163 • 978 775 282	◆		◆	◆		F. L. Carreter (Utrillas)
PUIGMORENO	C.R.A. REGALLO • Ronda Miraflores, s/n. 44660 • 978 838 179	◆		◆	◆		Bajo Aragón (Alcañiz)
RUBIELOS DE MORA	C.R.A. PÓRTICO DE ARAGÓN • Pintor Salvador Victoria, 6. 44415 • 978 804 418	◆		◆	◆		Gúdar Javalambre (Mora Rubielos)
SAN BLAS	C.R.A. TURIA • Iglesia, s/n. 44195 • 978 617 557	◆		◆	◆		Francés de Aranda, Santa Emerenciana, Segundo de Chomón, Vega del Turia (Teruel)
STA. EULALIA	C.R.A. CUNA DEL JILOCA • España, 10. 44360 • 978 860 779	◆		◆	◆		Sierra Palomera (Cella)
SARRIÓN	C.E.I.P. DE SARRIÓN • Tenor Juan García, 2. 44460 • 978 780 178	◆		◆	◆		Salvador Victoria (Monreal del Campo)
TRAMACASTILLA	C.R.A. SIERRA DE ALBARRACÍN • Magdalena, 32. 44112 • 978 706 940	◆		◆	◆		Gúdar Javalambre (Mora Rubielos)
UTRILLAS	C.E.I.P. VILLA DE UTRILLAS • Pablo Gargallo, s/n. 44760 • 978 757 226	◆		◆	◆	SI	I.E.S. Albarracín Francés de Aranda, Santa Emerenciana, Segundo de Chomón, Vega del Turia (Teruel)
VALDERROBRES	C.E.I.P. VICENTE FERRER RAMOS • Av. Madrid, 2. 44580 • 978 850 655	◆		◆	◆	SI	F. Lázaro Carreter (Utrillas)

P Público • C Concertado • 😊 Infantil 2º Ciclo • ✍️ Primaria • 🍴 Comedor • ◊ Privado • C.E.I. Centro de Educación Infantil • M Centro de escolarización preferente para alumnos con discapacidad motora • T Centro de escolarización preferente para alumnos con trastorno generalizado del desarrollo • A Centro de escolarización preferente para alumnos con discapacidad auditiva • F Imparte 2º Idioma Francés desde 5º de Primaria • IN Imparte 2º Idioma Inglés desde 5º de Primaria • AL Imparte 2º Idioma Alemán desde 5º de Primaria • BI Bilingüe Inglés • BF Bilingüe Francés • BAL Bilingüe Alemán • PLC Proyecto lingüístico catalán • AC Programa apertura de centros horario extraescolar (INF=Infantil · PRI= Primaria) **Adscripción:** CPR Teruel.

EDUCACIÓN ESPECIAL. TERUEL

Población	Nombre • Dirección • Teléfono	P	C	😊	✍️	📖	🏠	🍴	🏠
ANDORRA	C.E.E. GLORIA FUERTES • Fuente Baja, 28. 44500 • 978 842 652	AC	◆	◆	◆	◆	◆	◆	SI
TERUEL	C.E.E. ARBOLEDA • Cº de Capuchinos, 6. 44003 • 978 602 820	AC	◆	◆	◆	◆	◆	◆	SI

P Público • C Concertado • 😊 Infantil • ✍️ Educación Básica Obligatoria • 📖 Educación Secundaria Obligatoria • 🏠 Transición a la vida adulta • 🔄 Programa de Cualificación Profesional Inicial • 🍴 Comedor • 🏠 Residencia

ZONA 4
CASERAS
GARRAPINILLOS
MONZALBARBA
UTEBO

VENTA DEL OLIVAR

ZONA 3

ZONA 6





ZARAGOZA

Zonas de Escolarización. Curso 2012-2013

EDUCACIÓN INFANTIL 1.º CICLO (0-3 AÑOS). PROVINCIA DE ZARAGOZA

Población	Nombre • Dirección • Teléfono	P	PRIV	🍴	2º CICLO
ZARAGOZA CAPITAL					
ZARAGOZA	E.E.I. BRIOLETAS • Iglesia, 32. 50058 • 976 588 546	◆			SI
ZARAGOZA	E.E.I. EL ANDÉN • San Pedro Arbués, 4. 50010 • 976 348 103	◆			SI
ZARAGOZA	E.E.I. EL BOSQUE • P.º Echegaray y Caballero, 5. 50003 • 976 430 862	◆			SI
ZARAGOZA	E.E.I. EL TREN • Reino, 5. 50003 • 976 280 360	◆			SI
ZARAGOZA	E.E.I. LA PAZ • Emilio Pérez Vidal, 9. 50007 • 976 272 348	◆			SI
ZARAGOZA	E.E.I. LA PIRAÑA • Florentino Ballesteros, 2. 50002 • 976 493 670	◆			SI
ZARAGOZA	E.E.I. LOS IBONES • Antonio Leyva, 102. 50011 • 976 489 160	◆			SI
ZARAGOZA	E.E.I. LOS VIENTOS • Poeta Luis Cernuda, s/n. 50018 • 976 515 750	◆			SI
ZARAGOZA	E.E.I. MARÍA URREA • Luis Legaz Lacambra, 44. 50018 • 976 737 716	◆			SI
ZARAGOZA	E.E.I. NTRA. SRA. DE LORETO • Base Aérea de Zaragoza. Ctra. del Aeropuerto, s/n. 50071 • 976 709 090	◆			SI
ZARAGOZA	E.E.I. PARQUE BRUIL • Vicente López Abadía • 50002 • 976 203 332	◆			SI
ZARAGOZA	E.E.I. PIRINEOS • Valle de Broto, s/n. 50015 • 976 513 323	◆			SI
ZARAGOZA	E.E.I. VILLACAMPA • Villacampa, 32-36. 50015 • 976 523 283	◆			SI
ZARAGOZA	E.E.I. DE LA DELEG. ESP. DE ECONOMÍA Y HACIENDA DE ARAGÓN • Albareda, 18 • 50004 • 976 769 984	◆			SI
ZARAGOZA	C. BRITÁNICO DE ARAGÓN • Ctra. de Valencia, Km. 8,5. 50012 • 976 505 223		◇		SI
ZARAGOZA	C. LA SALLE-FRANCISCAS • Andrés Piquer, 5 • 50006 • 976 551 250		◇		SI
ZARAGOZA	C. NTRA. SRA. DEL CARMEN Y SAN JOSÉ • Santa Inés, 1. 50003 • 976 430 505		◇		SI
ZARAGOZA	C. PADRE ENRIQUE DE OSSÓ • Enrique de Ossó 2-4 • 50017 • 976 331 838		◇		SI
ZARAGOZA	C. SAGRADO CORAZÓN-MONCAYO • Juan Pablo II, 58. 50009 • 976 751 259		◇		SI
ZARAGOZA	C. SAN ALBERTO MAGNO • Urb. Torres San Lamberto, 58. 50011 • 976 340 321		◇		SI
ZARAGOZA	C.E.I. ANDARINES • Matías Pastor Sancho, 2 bloq. 4-5. 50015 • 976 523 260		◇		SI
ZARAGOZA	C.E.I. BOLANDRINA • Refugio, 9 local. 50001 • 976 203 924		◇		SI
ZARAGOZA	C.E.I. CHICOTES • Balbino Orensanz, 55. 50014 • 976 395 221		◇		SI
ZARAGOZA	C.E.I. CHILDREN • San Juan de la Peña, 181. Bloque 25. 50015 • 976 516 601		◇		SI
ZARAGOZA	C.E.I. CHIP Y CHOP • Salvador Allende, 44. 50015 • 976 742 707		◇		SI
ZARAGOZA	C.E.I. CHIQUILINES • Todo sobre mi madre, 2 • 50019 • 976 934 709		◇		SI
ZARAGOZA	C.E.I. CHIQUITINES II • Av. Santa Isabel, 20. 50016 • 976 577 370		◇		SI
ZARAGOZA	C.E.I. CUCU-TASTAS • María Montessori, 12. 50018 • 976 733 944		◇		SI
ZARAGOZA	C.E.I. DIVINA PASTORA • Maestro Estremiana, 31-33. 50006 • 976 271 042		◇		SI
ZARAGOZA	C.E.I. DUENDEUCA • Av. Salvador Allende, 71. 50015 • 976 736 464		◇		SI
ZARAGOZA	C.E.I. EDUCANDO • Río Cinca, 35. 50003 • 976 282 997		◇		SI
ZARAGOZA	C.E.I. EL ARKA DE KUPPLU • Gerona, 3. 50007 • 976 254 985		◇		SI
ZARAGOZA	C.E.I. EL BARQUITO DE PAPEL • Daroca, 42-44. 50017 • 976 535 762		◇		SI
ZARAGOZA	C.E.I. EL CARMEN • Dr. Fleming, 15. 50004 • 976 404 599		◇		SI
ZARAGOZA	C.E.I. EL MANZANO • Emilia Pardo Bazán, 12 local. 50018 • 976 063 063		◇		SI
ZARAGOZA	C.E.I. EL NIDO DE PATRICIA • Emilio Castelar, 91 • 50013 • 976 496 439		◇		SI
ZARAGOZA	C.E.I. EL OSO DEL PARQUE • Andador Reina Ester/Albericio. Local 4. 50002 • 976 204 973		◇		SI
ZARAGOZA	C.E.I. EL TREN CHU-CHU • Matilde Sangüesa, 9-11. 50014 • 976 393 046		◇		SI
ZARAGOZA	C.E.I. ES-COOL • Pº del Botánico, 2 (Parque Metropolitano Agua) • 50018 • 976 095 977		◇		SI
ZARAGOZA	C.E.I. FANTASÍA- PLAZA • Plataforma logística de Zaragoza, s/n. 50197 • 876 768 800		◇		SI
ZARAGOZA	C.E.I. FUNDACIÓN EL REFUGIO • Crespo Agüero, 1. 50004 • 976 221 837		◇		SI
ZARAGOZA	C.E.I. HEIDI • Martín Abanto, 12. 50013 • 976 411 948		◇		SI
ZARAGOZA	C.E.I. IR CRECIENDO • Ciudadano Kane, 33-35 • 50019 • 976 932 127		◇		SI
ZARAGOZA	C.E.I. JESÚS REPARADOR • Sancho y Gil, 6. 50001 • 976 221 388		◇		SI
ZARAGOZA	C.E.I. JUEGO Y APRENDO • Lago de Millares, 34-36. 50011 • 976 508 382		◇		SI
ZARAGOZA	C.E.I. KARACOL • Pza. Tauromaquia, 1. 50015 • 976 526 867		◇		SI
ZARAGOZA	C.E.I. KID'S GARDEN REYES DE ARAGÓN • Pº Reyes de Aragón, 21. 50012 • 976 561 370		◇		SI
ZARAGOZA	C.E.I. LA CASITA DE NANY • Luis Legaz Lacambra, 2. 50018 • 976 737 773		◇		SI
ZARAGOZA	C.E.I. LA JOTA, 2 • Teresa Salvo Puerto, 30. 50014 • 976 475 008		◇		SI
ZARAGOZA	C.E.I. LA LOCOMOTORA • Valle de Zuriza, 36-38, local 2. 50014 • 976 296 554		◇		SI
ZARAGOZA	C.E.I. LA PEQUEÑA COMETA • Ildefonso Manuel Gil, 37, local. 50018 • 976 730 472		◇		SI
ZARAGOZA	C.E.I. LA VIRGEN NIÑA • C.º de Cuarte, 71. 50007 • 976 379 296		◇		SI
ZARAGOZA	C.E.I. LAS TORRES DE MONTECANAL • Tomás Anzano, 37. 50012 • 976 751 939		◇		SI
ZARAGOZA	C.E.I. MADRE DE DIOS DE BEGOÑA • Terminillo, 22-24. 50017 • 976 338 119		◇		SI
ZARAGOZA	C.E.I. MI COLE • Lago de Millares, 48. 50011 • 876 266 235		◇		SI
ZARAGOZA	C.E.I. MONIGOTES • San Antonio M.º Claret, 14. 50005 • 976 551 126		◇		SI
ZARAGOZA	C.E.I. MONTESSORI INTERNACIONAL • Asín y Palacios, 18. 50009 • 976 306 110		◇		SI
ZARAGOZA	C.E.I. MUÑECOS • Mesones de Isuela, 62. 50007 • 976 387 354		◇		SI
ZARAGOZA	C.E.I. NENETES • Pza. de los Lagos Azules, 6. 50011 • 976 307 379		◇		SI
ZARAGOZA	C.E.I. NTRA. SRA. DE LA PAZ • La Salud, 11. 50007 • 976 272 789		◇		SI
ZARAGOZA	C.E.I. NTRA. SRA. DE LOS DOLORES • Privilegio de la Unión, 39. 50013 • 976 499 703		◇		SI
ZARAGOZA	C.E.I. PATINETE • Pamplona Escudero, 12. 50005 • 976 791 916		◇		SI
ZARAGOZA	C.E.I. PELUCHE • Pedro Cerbuna, 41. 50009 • 976 560 005		◇		SI
ZARAGOZA	C.E.I. PEQUENINOS • Vía Ibérica, 67. 50012 • 976 569 900		◇		SI
ZARAGOZA	C.E.I. PEQUENINOS MONTES DEL CANAL • Ludwig Van Beethoven, 52 • 50012 • 876 241 455		◇		SI
ZARAGOZA	C.E.I. PLANETA IMAGINARIO • Avda Casablanca, 34 • 50019		◇		SI
ZARAGOZA	C.E.I. SALTARINES 6 • Del Globo, 9 • 50015 • 976 547 156		◇		SI
ZARAGOZA	C.E.I. SAN JOSÉ • Vía Hispanidad, 117. 50011 • 976 332 450		◇		SI
ZARAGOZA	C.E.I. SIERVAS DE LOS POBRES • Pablo Parellada, 44. 50007 • 976 271 242		◇		SI
ZARAGOZA	C.E.I. SOLETES • Av. Santa Isabel, 166. 50016 • 976 570 958		◇		SI
ZARAGOZA	C.E.I. TIC TAC • Pedro Arnal Caverro, 30. 50014 • 976 472 114		◇		SI
ZARAGOZA	C.E.I. VIRGEN DE GUADALUPE • Isla de Yerba, 12. 50012 • 976 754 080		◇		SI

EDUCACIÓN INFANTIL 1.º CICLO (0-3 AÑOS). PROVINCIA DE ZARAGOZA (continuación)

Población	Nombre • Dirección • Teléfono	P	PRIV	🍴	2º CICLO
ZARAGOZA CAPITAL (cont.)					
ZARAGOZA	C.E.I. ZAGALINES • Av. Puente del Pilar/Jesús, 41. 50014 • 976 391 061	◆		SI	
ZARAGOZA	C.E.I. ZARADUENDES • Gabriel y Galán, 16. 50016 • 976 582 440	◆		SI	
ZARAGOZA	C.E.I. ZARAPEQUES • Enrique Val, 4 local. 50011 • 675 802 808	◆		SI	
ZARAGOZA-CARTUJA BAJA	C.E.I. LA CARTUJA BAJA • Autonomía de Aragón, 11. 50720 • 976 500 808	◆		SI	
ZARAGOZA-CASSETAS	C.E.I. EL DUENDE DEL BOSQUE • Santiago Castillo, 4. 50620 • 976 787 520	◆		SI	
ZARAGOZA-CASSETAS	C.E.I. NTRA. SRA. DE LA ROSA • Santiago Castillo, 11. 50620 • 976 772 781	◆		SI	SI
ZARAGOZA-GARRAPINILLOS	C.E.I. GARRAPINILLOS • Barón de la Linde, 14. 50190 • 976 780 921	◆		SI	
ZARAGOZA-PASTRIZ	E.E.I. RENACUAJOS • Paraje del Bergel (Polígono 1, parcelas 157-159-160). 50195 • 976 583 407	◆		SI	
ZARAGOZA PROVINCIA					
AGUARÓN	E.E.I. ZAGALICOS • Tejero, s/n. 50408 • 976 622 358	◆			
AINZÓN	E.E.I. GARNACHICA • Paraje Laloz. 50570 • 976 868 715	◆		SI	
ALAGÓN	E.E.I. DE ALAGÓN • Av. de la Portalada, 24. 50630 • 976 613 104	◆		SI	
ALAGÓN	C. NTRA. SRA DEL CASTILLO • Av. de la Portalada, 39. 50630 • 976 610 290	◆		SI	
ALFAJARÍN	E.E.I. LA CUEVA ENCANTADA • Pº de Aragón, 120. 50172 • 976 101 234	◆		SI	
ALFAMÉN	E.E.I. DE CHIRIBILLAS • Alfonso Timoneda, 4. 50461 • 976 626 210	◆			
ALHAMA DE ARAGÓN	E.E.I. ZAGALINES • Av. de Aragón, 78. 50230 • 606 431 245	◆		SI	
ALMONACID DE LA SIERRA	E.E.I. EL CASTILLO • Duque, 13. 50108 • 976 627 222	◆			
ALPARTIR	E.E.I. DE ALPARTIR • Pº Ramón y Cajal, s/n. 50109 • 976 813 149	◆		SI	
ARIZA	E.E.I. COLORADO COLORÍN • Pilar, 12. 50220 • 680 460 422	◆		SI	
ATECA	E.E.I. LA SOLANA. La Solana, s/n • 50200 • 976 842 005	◆			
BELCHITE	E.E.I. GARABATOS • El Ferial, 6. 50130 • 976 830 749	◆		SI	
BELCHITE	C.E.I. SAN RAFAEL • San Ramón, 21. 50130 • 976 830 059	◆		SI	SI
BIOTA	E.E.I. DE BIOTA • De La Fuente, s/n. 50695 • 976 670 014	◆			
BOQUIÑENI	E.E.I. DE BOQUIÑENI • Tenor Fleta, s/n. 50641 • 976 652 201	◆			
BORJA	E.E.I. BALTASAR GONZÁLEZ • Prolong. La Florida, s/n. 50540 • 976 868 277	◆		SI	
BREA DE ARAGÓN	E.E.I. DE BREA DE ARAGÓN • Cayo Vela, s/n. 50246 • 976 824 641	◆			
BUJARALÓZ	E.E.I. DE BUJARALÓZ • Santa María, 27. 50177 • 976 173 241 (E.E.I. Cª DE LOS MONEGROS)	◆		SI	
CADRETE	E.E.I. ARCO IRIS • Av. Zaragoza, 2. 50420 • 976 126 572	◆		SI	
CALATAYUD	E.E.I. MARGARITA • Benedicto XIII, 3. 50300 • 976 883 747	◆		SI	
CALATAYUD	C.E.I. PEQUEAYUD • Fernández Ardavín, 3. 50300 • 976 882 231	◆		SI	
CALATORAO	E.E.I. DE CALATORAO • Fernando El Católico, 2. 50280 • 976 607 111	◆			
CARIÑENA	E.E.I. ARCO IRIS • C.º Platera, 2. 50400 • 654 623 849	◆		SI	
CASPE	E.E.I. DE CASPE • Av. Río Ebro, s/n. 50700 • 976 631 430	◆			
COSUENDA	E.E.I. DE COSUENDA • Escuelas s/n • 50409	◆			
CUARTE DE HUERVA	E.E.I. LAS FÁBULAS • Monasterio de Siresa, 7 • 50410 • 976 463 705	◆		SI	
CUARTE DE HUERVA	E.E.I. LAS HABILILLAS • Trajano, s/n. 50410 • 976 503 067	◆		SI	
DAROCA	E.E.I. PINOCHO • Lamineros, s/n. 50360 • 976 800 396	◆		SI	
EJEA DE LOS CABALLEROS	E.E.I. GLORIA FUERTES • Eras Altas, 34-50. 50600 • 976 677 556	◆		SI	
EJEA DE LOS CAB.-BARDENAS	E.E.I. DE EJEA DE LOS CABALLEROS (BARDENAS) • Ctra. de El Bayo, s/n. 50694 • 619 428 387	◆			
EJEA DE LOS CAB.-PINSORO	E.E.I. DE EJEA DE LOS CABALLEROS (PINSORO) • Acuerdo, s/n. 50694 • 619 428 387	◆			
EJEA DE LOS CAB.-SANTA ANASTASIA	E.E.I. DE EJEA DE LOS CABALLEROS (SANTA ANASTASIA) • Nueva, s/n. 50694 • 619 552 928	◆			
EL BURGO DE EBRO	E.E.I. LA COMETA • Escuelas, 8. 50730 • 976 105 083	◆		SI	
ÉPILA	E.E.I. ISABEL DE ARAGÓN • Pza. de la Constitución, 1. 50290 • 976 603 452	◆		SI	
ESCATRÓN	E.E.I. DE ESCATRÓN • Escuelas, 2. 50790 • 976 170 006	◆			
FUENDEJALÓN	E.E.I. DE FUENDEJALÓN • Afueras, s/n. 50529 • 976 862 449	◆		SI	
FUENTES DE EBRO	E.E.I. DE FUENTES DE EBRO • Cortes de Cádiz, 6. 50740 • 976 169 120	◆		SI	
HERRERA DE NAVARROS	E.E.I. ZAGALICOS • Revés, 43. 50150 • 976 143 106	◆			
JARABA	E.E.I. DE JARABA • La Viuna, s/n. 50237 • 680 805 485	◆			
LA ALMUNIA DE D.ª GODINA	E.E.I. DE LA ALMUNIA • Goya, 2-4. 50100 • 976 812 041	◆		SI	
LA JOYOSA	E.E.I. LA CUNICA • Ctra. a Torres de Berrellén, s/n. 50692 • 669 464 954	◆		SI	
LA PUEBLA DE ALFINDÉN	E.E.I. JUNQUICOS • Cipriano González, 5. 50171 • 976 109 676 (E.E.I. Cª DE LOS MONEGROS)	◆		SI	
LA PUEBLA DE ALFINDÉN	C.E.I. PEDUGUINES • Mediodía, 5-7, bajos. 50171 • 876 246 240	◆		SI	
LECIÑENA	E.E.I. DE LECIÑENA • Av. de Zaragoza, 84. 50160 • 976 166 146 (E.E.I. Cª DE LOS MONEGROS)	◆		SI	
LONGARES	E.E.I. DE LONGARES • Ronda de la Villa, A-IA. 50460 • 976 142 596	◆			
LUCENI	E.E.I. DE LUCENI • Ramón y Cajal ang. Avda Constitución. 50640 • 976 652 003	◆			
LUMPIAQUE	E.E.I. DE LIMPIAQUE • Muntadas, 12. 50295 • 976 601 650	◆		SI	
MAELLA	E.E.I. DE MAELLA • Av. Ramón y Cajal, s/n. 50710 • 976 638 316	◆			
MAGALLÓN	E.E.I. ARCO-IRIS • La Vía, s/n. 50520 • 652 954 786	◆		SI	
MALLÉN	E.E.I. DE MALLÉN • Av. de la Libertad, s/n. 50550 • 976 850 196	◆			
MALUENDA	E.E.I. BLANCANIEVES • Av. Doctor García Sancho, 7. 50340 • 976 893 007	◆			
MARÍA DE HUERVA	E.E.I. PALMAS PALMITAS • Av. Río Ebro, s/n. 50430 • 976 124 728	◆		SI	
MARÍA DE HUERVA	C.E.I. MI MUNDO • Escuelas, 7 bajos. 50430 • 976 124 679	◆		SI	
MEQUINENZA	E.E.I. LA RUELLA • Q, n.º 44. 50170 • 974 464 385	◆			
MORATA DE JALÓN	E.E.I. DE MORATA DE JALÓN • C.º del Baldío, s/n. 50260 • 976 605 293	◆			
MORÉS	E.E.I. FRANCISCA GIL DE LA RIVA • Avda. Fca. Gil de la Riva, 42. 50240 • 976 826 494	◆			
MUEL	E.E.I. PASICOS • Alonso V, 2 Bajo. 50450 • 976 140 100	◆		SI	
MURILLO DE GÁLLEGO	E.E.I. REINA BERTA • Ctra. A-132, s/n. 22808 • 974 383 171	◆			
NOVALLAS	E.E.I. DE NOVALLAS • Av. Navarra, 16 • 50150 • 976 198 200	◆			
NOVILLAS	E.E.I. DE NOVILLAS • Portugaleta, 17. 50530 • 692 696 259	◆			
NUEZ DE EBRO	C.E.I. MIMOSINES • Arrabal, 2. 50173 • 628 213 128	◆		SI	
ONTINAR DE SALZ	E.E.I. DE ONTINAR DE SALZ • Sol, 15-C. 50810 • 625 179 633	◆		SI	

EDUCACIÓN INFANTIL 1.º CICLO (0-3 AÑOS). PROVINCIA DE ZARAGOZA

Población	Nombre • Dirección • Teléfono	P	PRIV	🍴	2º CICLO
ZARAGOZA PROVINCIA					
PANIZA	E.E.I. EL JARDINCILLO • Arrabal, 37. 50480 • 976 622 745	◆			SI
PERDIGUERA	E.E.I. DE PERDIGUERA • Del Paso, 4. 50161 • 976 168 965 (E.E.I. Cº DE LOS MONEGROS)	◆			SI
PINA DE EBRO	E.E.I. DE PINA DE EBRO • Magisterio Nacional s/n • 50750 • 976 165 007	◆			
PINA DE EBRO	C. SANTA MARÍA DE LA ESPERANZA • Rosales, 2. 50750 • 976 165 047		◇		SI
PINSEQUE	E.E.I. DE PINSEQUE • Pº del Palacio, 8 . 50298 • 976 617 198	◆			SI
QUINTO	E.E.I. DE QUINTO • Paseo Ronda, 11. 50770 • 976 177 673	◆			
RICLA	E.E.I. NERTÓBRIGA • Joaquín Artigas "El Pío", s/n. 50270 • 976 606 296	◆			SI
SABIÑÁN	E.E.I. DE SABIÑÁN • Av. de San Roque, 22. 50299 • 650 734 234	◆			
SÁDABA	E.E.I. DE SÁDABA • Av. Pirineos, s/n. 50670 • 976 675 433	◆			
SAN MATEO DE GÁLLEGO	C.E.I. PEQUES • San Francisco de Paula, 55 bajos. 50840 • 976 684 296		◇		
SANTA ENGRACIA	E.E.I. SANTA ENGRACIA • Ctra. Tauste Santa Engracia, s/n. 50669 • 976 856 713	◆			
SOBRADIEL	E.E.I. LA PARVADICA • Conde, 2. 50629 • 976 139 639	◆			SI
TARAZONA	E.E.I. DE TARAZONA • Av. de la Estación, 8. 50500 • 976 641 141	◆			SI
TAUSTE	E.E.I. DE TAUSTE • Av. Obispo José M.ª Conget, s/n. 50660 • 976 854 001	◆			
TORRES DE BERRELLÉN	E.E.I. DE TORRES DE BERRELLÉN • Tenor Fleta, 4. 50693 • 976 653 101	◆			SI
UNCASTILLO	E.E.I. DE UNCASTILLO • Eras, s/n. 50678 • 699 936 978	◆			
UTEBO	E.E.I. LA COMETA • Luis Buñuel, 7. 50180 • 976 462 836	◆			SI
UTEBO	E.E.I. LA ESTRELLA • Dinamarca esquina Miguel Servet, s/n. 50180 • 976 773 758	◆			SI
UTEBO	C.E.I. MAGIC FOREST • Pza. Joaquín Sorolla, 2. 50180 • 691 963 960			◇	SI
UTEBO	C.E.I. RISETAS • Puerto Rico, 12. 50180 • 976 775 557			◇	SI
UTEBO	C.E.I. ZAGALICOS • San Francisco, 3. 50180 • 976 774 005			◇	SI
VILLA FRANCA DE EBRO	E.E.I. LOS ZAGALES • Escuelas, s/n. 50174 • 607 878 109	◆			SI
VILLAMAYOR DE GÁLLEGO	C.E.I. ALDEAS INFANTILES SOS DE ESPAÑA • C.º del Molino, 100. 50162 • 976 582 813		◇		SI
VILLANUEVA DE GÁLLEGO	E.E.I. ZAGALICOS • Conde Aranda, 6. 50830 • 976 451 342	◆			SI
ZUERA	E.E.I. LAS BALSAS • Veintitrés de Abril, 20 • 50800 • 976 690 428	◆			SI

GUARDERÍAS DEL GOBIERNO DE ARAGÓN

CALATAYUD	G.I. NTRA. SRA. DEL CARMEN • Ramón y Cajal , s/n. 50300 • 976 884 103	◆			SI
EJE DE LOS CABALLEROS	G.I. VIRGEN DE LA OLIVA • Tauste, 28. 50600 • 976 661 144	◆			SI
GALLUR	G.I. S. ANTONIO DE PADUA • Colón, 4. 50650 • 976 864 436	◆			SI
ZARAGOZA	G.I. ARAGÓN • Pablo Parellada, 46. 50007 • 976 385 033	◆			SI
ZARAGOZA	G.I. INMACULADA CONCEPCIÓN • Jarque de Moncayo, 5. 50012 • 976 332 078	◆			SI
ZARAGOZA	G.I. MONSALUD • Ramiro I de Aragón, s/n. 50017 • 976 326 291	◆			SI
ZARAGOZA	G.I. STA. MARÍA DEL PILAR • José Pellicer, 2. 50007 • 976 272 487	◆			SI

P Público • PRIV Privado • 🍴 Comedor • ◇ Privado • G.I. Guardería infantil

EDUCACIÓN INFANTIL Y PRIMARIA. ZARAGOZA CAPITAL

Población	Nombre • Dirección • Teléfono	P	C	😊	🍴	🍴	Adscrito al I.E.S. CPR Zaragoza Nº1 y CPR Zaragoza Nº2 Juan de Lanuza
ZONA 1							
ZARAGOZA	C.E.I.P. AGUSTINA DE ARAGÓN • Eugenio Lucas, 14. 50018 • 976 799 499	BI / M / F	◆		◆	SI	AC IES Avempace, Parque Goya
ZARAGOZA	C.E.I.P. ANDRÉS OLIVÁN • Alejandro Palomar, 21. (S. Juan de Mozarrifar). 50820 • 976 150 249		◆		◆	SI	AC IES Parque Goya
ZARAGOZA	C.E.I.P. CORTES DE ARAGÓN • Valero J. Ripol Urbano, 4. 50018 • 976 512 111		◆		◆	SI	Elaios, Miguel de Molinos
ZARAGOZA	C.E.I.P. EUGENIO LÓPEZ Y LÓPEZ • Cañón de Añiscló, 8. 50015 • 976 518 555		◆		◆	SI	AC Avempace, Elaios, La Azucarera
ZARAGOZA	C.E.I.P. HERMANOS MARX • Antón G.ª Abril, 39. 50018 • 976 513 402	M	◆		◆	SI	AC Tiempos Modernos, Miguel de Molinos
ZARAGOZA	C.E.I.P. JOSÉ ANTONIO LABORDETA SUBÍAS • Pedro Saputo, 7. 50018 • 976 737 842	BI	◆		◆	SI	AC Miguel de Molinos, Tiempos Modernos
ZARAGOZA	C.E.I.P. JOSEFA AMAR Y BORBÓN • Julio García Condoy, 50. 50018 • 976 732 450		◆		◆	SI	AC Miguel de Molinos, Tiempos Modernos
ZARAGOZA	C.E.I.P. LUCIEN BRIET • C.º Juslibol, s/n. 50015 • 976 743 516	BF (hasta 3º PRI) / F / T	◆		◆	SI	AC Avempace, Tiempos Modernos
ZARAGOZA	C.E.I.P. PARQUE GOYA • El Coloso, 5. 50015 • 976 106 388	M	◆		◆	SI	AC Avempace, Parque Goya
ZARAGOZA	C.E.I.P. RÍO EBRO • Andador Pilar Cuartero, 5. 50018 • 976 517 021	BF (hasta 4º PRI) / F	◆		◆	SI	AC Miguel de Molinos, Elaios
ZARAGOZA	C.E.I.P. RONDA NORTE • La Fragua, s/n. 50018 • 976 506 811	BI (hasta 1º PRI)	◆		◆	SI	AC Avempace, Parque Goya
ZARAGOZA	C.E.I.P. SAN BRAULIO • Pantano de Yesa, 10. 50015 • 976 514 335	BF (hasta 5º PRI) / F	◆		◆	SI	AC Avempace, Elaios, La Azucarera
ZARAGOZA	C.E.I.P. ZALFONADA • Islas Canarias, 1. 50015 • 976 734 500	F	◆		◆	SI	AC Avempace, Tiempos Modernos
ZARAGOZA	C. CRISTO REY • Av. Acad. General Militar, 80. 50015 • 976 514 422	T / F		◆	◆	SI	
ZARAGOZA	C. EL PILAR-MARISTAS • Rafael Alberti, 5. 50018 • 976 519 655			◆	◆	SI	
ZARAGOZA	C. S. CORAZÓN DE JESÚS • Poeta Pablo Neruda, 35. 50018 • 976 466 282	F		◆	◆	SI	

P Público • C Concertado • 😊 Infantil 2º Ciclo • 🍴 Primaria • 🍴 Comedor • ◇ Privado • C.E.I. Centro de Educación Infantil • M Centro de escolarización preferente para alumnos con discapacidad motora • T Centro de escolarización preferente para alumnos con trastorno generalizado del desarrollo • A Centro de escolarización preferente para alumnos con discapacidad auditiva • F Imparte 2º Idioma Francés desde 5º de Primaria • IN Imparte 2º Idioma Inglés desde 5º de Primaria • AL Imparte 2º Idioma Alemán desde 5º de Primaria • BI Bilingüe Inglés • BF Bilingüe Francés • BAL Bilingüe Alemán • PLC Proyecto lingüístico catalán • AC Programa apertura de centros horario extraescolar (INF=Infantil · PRI= Primaria) Adscripción: CPR: CPR Zaragoza Nº1 y CPR Zaragoza Nº2 Juan de Lanuza.

EDUCACIÓN INFANTIL Y PRIMARIA. ZARAGOZA CAPITAL

Población	Nombre • Dirección • Teléfono	P	C	☺	🍴	🏠	Adscrito al I.E.S. CPR Zaragoza Nº1 y CPR Zaragoza Nº 2 Juan de Lanuza
ZONA 2							
ZARAGOZA	C.E.I.P. EL ESPARTIDERO • Dieciséis de Julio, 46. 50016 • 976 582 061	BF / M / F	◆	◆	◆	SI	AC Ítaca, Río Gállego
ZARAGOZA	C.E.I.P. CÁNDIDO DOMINGO • Sobrarbe, 8. 50015 • 976 293 812	F	◆	◆	◆	SI	AC Pedro de Luna, Pilar Lorengar, La Azucarera
ZARAGOZA	C.E.I.P. FLORENCIO JARDIEL • F. Gracia, 18 (Peñaflor). 50193 • 976 154 291		◆	◆	◆	SI	AC Ítaca, Río Gállego
ZARAGOZA	C.E.I.P. GLORIA ARENILLAS • Río Perejiles, 2-4. 50014 • 976 572 838	F	◆	◆	◆	SI	AC Río Gállego, Pilar Lorengar
ZARAGOZA	C.E.I.P. GUILLERMO FATÁS • La Iglesia, 61. 50016 • 976 465 825	F	◆	◆	◆	SI	AC Ítaca, Río Gállego
ZARAGOZA	C.E.I.P. HILARIÓN GIMENO • Pedro Arnal Cavero, 1. 50014 • 976 399 138	BI	◆	◆	◆	SI	AC Pedro de Luna, Pilar Lorengar
ZARAGOZA	C.E.I.P. HNOS. ARGENSOLA • Escuelas, 23. (Montañana). 50059 • 976 575 325		◆	◆	◆	SI	AC Ítaca, Río Gállego
ZARAGOZA	C.E.I.P. J. PABLO BONET • Río Gállego, 42 (Movera). 50194 • 976 574 495	F	◆	◆	◆	SI	AC Ítaca, Río Gállego
ZARAGOZA	C.E.I.P. LA ESTRELLA • Pedro Lázaro, 18. 50014 • 976 472 729	BF / F	◆	◆	◆	SI	AC P. Lorengar, Río Gállego
ZARAGOZA	C.E.I.P. LA JOTA • Albino Orensanz, 5. 50014 • 976 474 129	F	◆	◆	◆	SI	AC P. Lorengar, Río Gállego
ZARAGOZA	C.E.I.P. LA PORTALADA • Cº Acceso al colegio desde fin Av. Sta. Ana (Pastriz). 50195•976 583 049		◆	◆	◆	SI	AC Ítaca, Río Gállego
ZARAGOZA	C.E.I.P. MAESTRO PEDRO ORÓS • Pz. Mayor, 7 (Movera). 50194 • 976 586 433		◆	◆	◆	SI	AC Ítaca, Río Gállego
ZARAGOZA	C.E.I.P. MARIANO CASTILLO • Calera, 30. (Villamayor de Gállego). 50162 • 976 589 714		◆	◆	◆	SI	AC Ítaca, Río Gállego
ZARAGOZA	C.E.I.P. MARIE CURIE • Molino de las Armas, 57. 50014•976 478 841	BF (hasta 4º PRI)	◆	◆	◆	SI	AC Pedro de Luna, Pilar Lorengar
ZARAGOZA	C.E.I.P. TENERÍAS • Coso, 214. 50002 • 976 292 950	BI	◆	◆	◆	SI	AC Pedro de Luna, Pilar Lorengar
ZARAGOZA	C.E.I.P. TÍO JORGE. Valle de Zuriza, 1. 50015 • 976 514 876	F	◆	◆	◆	SI	AC Pedro de Luna, La Azucarera
ZARAGOZA	C.E.I.P. VADORREY-LES ALLÉES • Alfonso Zapater Cerdán, s/n. 50014 • 976 399 685	BF (hasta 3º INF)	◆	◆	◆	SI	AC Pedro de Luna, Pilar Lorengar
ZARAGOZA	C. DON BOSCO • Alfonso Zapater, 21. 50014 • 976 396 619		◆	◆	◆	SI	
ZARAGOZA	C. LA CONCEPCIÓN • La Iglesia, 30. 50016 • 976 570 322		◆	◆	◆	SI	
ZARAGOZA	C. LA PURÍSIMA Y SAN ANTONIO • Cno. del Vado, 9. 50014 • 976 202 253	F	◆	◆	◆	SI	
ZARAGOZA	C. SAN VICENTE DE PAÚL • S. Vicente de Paúl, 31. 50001 • 976 291 525		◆	◆	◆	SI	
ZONA 3							
ZARAGOZA	C.E.I.P. JERÓNIMO ZURITA Y CASTRO • Av. de La Almozara, 58. 50003 • 976 404 608	T / F	◆	◆	◆	SI	AC Luis Buñuel, Andalán
ZARAGOZA	C.E.I.P. LA ALMOZARA • Bonn, 7. 50003 • 976 433 595	F	◆	◆	◆	SI	AC Andalán, Luis Buñuel
ZARAGOZA	C.E.I.P. PUERTA DE SANCHO • Batalla de Almansa, 18. 50003 • 976 443 577	F	◆	◆	◆	SI	AC Andalán, Luis Buñuel
ZARAGOZA	C.E.I.P. SANTO DOMINGO • Predicadores, 60-62. 50003 • 976 440 703		◆	◆	◆	SI	AC Luis Buñuel, Andalán
ZARAGOZA	C. ESCUELAS PÍAS • Conde de Aranda, 2. 50003 • 976 440 222	F	◆	◆	◆	SI	
ZARAGOZA	C. LA ANUNCIATA • Santa Inés, 3. 50003 • 976 436 600		◆	◆	◆	SI	
ZARAGOZA	C. N. S. DEL CARMEN Y S. JOSÉ • Santa Inés, 1. 50003 • 976 430 505		◆	◆	◆	SI	
ZONA 4							
ZARAGOZA	C.E.I.P. ANTONIO MARTÍNEZ GARAY • Cádiz, 12. 50620 • 976 774 417	F	◆	◆	◆	SI	AC Ángel Sanz Briz (Casetas)
ZARAGOZA	C.E.I.P. FERNÁNDEZ VIZARRA • Gaspar de Pex, 3 (Monzalbarba). 50120 • 976 785 828		◆	◆	◆	SI	AC Pedro Cerrada (Utebo)
ZARAGOZA	C.E.I.P. GUSTAVO ADOLFO BÉCQUER • Av. de la Jota, 7. (Garrapinillos). 50190 • 976 780 345		◆	◆	◆	SI	AC Pedro Cerrada (Utebo) Miralbueno (Zaragoza)
ZARAGOZA	C.E.I.P. INFANTA ELENA • Rosalía de Castro, 40 (Utebo). 50180 • 976 774 442	F	◆	◆	◆	SI	AC IES de Utebo, Pedro Cerrada (Utebo)
ZARAGOZA	C.E.I.P. MIGUEL ARTAZOS • Av. Zaragoza, s/n. (Utebo). 50180 • 976 771 128	BI (hasta 2º PRI) / F	◆	◆	◆	SI	AC IES de Utebo, Pedro Cerrada (Utebo)
ZARAGOZA	C.E.I.P. PARQUE DE EUROPA • Tenerife, s/n. (Utebo). 50180 • 976 787 480	M	◆	◆	◆	SI	AC IES de Utebo, Pedro Cerrada (Utebo)
ZARAGOZA	C.E.I.P. OCTAVUS • Pablo Ruiz Picasso, 9. (Utebo). 50180 • 976 788 957	BI (hasta 2º PRI)	◆	◆	◆	SI	AC IES de Utebo, Pedro Cerrada (Utebo)
ZARAGOZA	C.E.I.P. RICARDO MUR • Galicia, 2 (Casetas). 50620 • 976 788 846		◆	◆	◆	SI	AC A. Sanz Briz (Casetas)
ZARAGOZA	C. SAN MIGUEL • Cataluña, s/n. (Casetas). 50620 • 976 771 137		◆	◆	◆	SI	AC C. Teresiano del Pilar
ZONA 5							
ZARAGOZA	C.E.I.P. BASILIO PARAÍSO • Mariano Supervía, 29. 50006 • 976 552 846	F	◆	◆	◆	SI	AC Miguel Servet, Corona de Aragón, Goya
ZARAGOZA	C.E.I.P. CÉSAR AUGUSTO • Pedro III el Grande, 5. 50009 • 976 563 216	T / F	◆	◆	◆	SI	AC Goya, Miguel Catalán, Virgen del Pilar
ZARAGOZA	C.E.I.P. CESÁREO ALIERTA • Pedro III el Grande, 4. 50009 • 976 557 935	F	◆	◆	◆	SI	AC Miguel Catalán, Virgen del Pilar, Miguel Servet
ZARAGOZA	C.E.I.P. DOCTOR AZÚA • Pedro III el Grande, 4. 50009 • 976 306 592	F	◆	◆	◆	SI	AC Miguel Catalán, Virgen del Pilar, Corona de Aragón
ZARAGOZA	C.E.I.P. DOMINGO MIRAL • Mesones de Isuela, 7. 50007 • 976 275 628	F	◆	◆	◆	SI	AC José Manuel Blecua, Miguel Servet
ZARAGOZA	C.E.I.P. ELISEO GODOY BELTRÁN • Asín y Palacios, 19. 50009 • 976 560 875	BAL (hasta 5º PRI) / A / F / AL	◆	◆	◆	SI	AC Miguel Servet, Miguel Catalán, Virgen del Pilar, Goya
ZARAGOZA	C.E.I.P. GASCÓN Y MARÍN • Plaza de los Sitios, 4. 50001 • 976 231 960	AL	◆	◆	◆	SI	AC Medina Albaida, Goya, Pedro de Luna
ZARAGOZA	C.E.I.P. JOAQUÍN COSTA • P.º M.º Agustín, 41. 50004 • 976 235 565	AL	◆	◆	◆	SI	AC Ramón y Cajal, Corona de Aragón
ZARAGOZA	C.E.I.P. LUIS VIVES • Checa, 25. 50007 • 976 271 308		◆	◆	◆	SI	AC J.M. Blecua, M. Servet
ZARAGOZA	C.E.I.P. MIRAFLORES • Parque Miraflores, 1. 50008 • 976 493 105	M / F	◆	◆	◆	SI	AC Medina Albaida, Goya
ZARAGOZA	C.E.I.P. MONTECANAL • Tomás de Lezaún, 15. 50012 • 976 756 925	BI / F	◆	◆	◆	SI	AC Valdespartera y Virgen del Pilar
ZARAGOZA	C.E.I.P. R. SAINZ DE VARANDA • Ntra. Sra. de la Oliva, 3. 50007 • 976 382 309	BI (hasta 4º PRI) / M / F	◆	◆	◆	SI	AC José Manuel Blecua, Miguel Servet

P Público • C Concertado • ☺ Infantil 2º Ciclo • 🍴 Primaria • 🍴 Comedor • 🏠 Privado • C.E.I. Centro de Educación Infantil • M Centro de escolarización preferente para alumnos con discapacidad motora • T Centro de escolarización preferente para alumnos con trastorno generalizado del desarrollo • A Centro de escolarización preferente para alumnos con discapacidad auditiva • F Imparte 2º Idioma Francés desde 5º de Primaria • IN Imparte 2º Idioma Inglés desde 5º de Primaria • AL Imparte 2º Idioma Alemán desde 5º de Primaria • BI Bilingüe Inglés • BF Bilingüe Francés • BAL Bilingüe Alemán • PLC Proyecto lingüístico catalán • AC Programa apertura de centros horario extraescolar (INF=Infantil · PRI= Primaria) **Adscripción: CPR:** CPR Zaragoza Nº1 y CPR Zaragoza Nº 2 Juan de Lanuza.

EDUCACIÓN INFANTIL Y PRIMARIA. ZARAGOZA CAPITAL

Población	Nombre • Dirección • Teléfono	P	C	☺	🍴	🍴	Adscrito al I.E.S. CPR Zaragoza Nº1 y CPR Zaragoza Nº 2 Juan de Lanuza
ZONA 5 (continuación)							
ZARAGOZA	C.E.I.P. RECARTE Y ORNAT • San Juan Bosco, 7. 50009 • 976 352 338	M / F	◆	◆	◆	SI	AC Corona Aragón, Goya
ZARAGOZA	C.E.I.P. ROSALES DEL CANAL • Luis Gracia Iberní, 4. 50012 • 876 241 565	BI (hasta 3º PRI)	◆	◆	◆	SI	AC Valdespartera y Virgen del Pilar
ZARAGOZA	C.E.I.P. S. JOSÉ DE CALASANZ • Eduardo S. Hernanz, 43. 50008 • 976 411 217	F	◆	◆	◆	SI	AC Medina Albaida, Goya
ZARAGOZA	C.E.I.P. VALDESPARTERA • C/ Volver a empezar, 7. 50019 • 976 933 599	BI (hasta 4º PRI) / F	◆	◆	◆	SI	AC Valdespartera y Virgen del Pilar
ZARAGOZA	C.E.I.P. VALDESPARTERA II • C/El Tambor de Hojalata, s/n • 976 933 599	BI (2º INF)	◆	◆	◆	SI	AC Valdespartera y Virgen del Pilar
ZARAGOZA	Admisión y Escolarización 2012-2013 en el C.E.I.P. VALDESPARTERA						
ZARAGOZA	C. CALASANCIO • Sevilla, 19. 50006 • 976 274 900	F	◆	◆	◆	SI	
ZARAGOZA	C. CALASANZ • Teniente Coronel Valenzuela, 2. 50004 • 976 223 886	F	◆	◆	◆	SI	
ZARAGOZA	C. CANTÍN Y GAMBOA • Moret, 4. 50001 • 976 228 891	F	◆	◆	◆	SI	
ZARAGOZA	C. CARDENAL XAVIERRE • Pz. S. Francisco, 15. 50006 • 976 791 130	F	◆	◆	◆	SI	
ZARAGOZA	C. COMPAÑÍA DE MARÍA • Bilbao, 10. 50004 • 976 221 863	A	◆	◆	◆	SI	
ZARAGOZA	C. EL BUEN PASTOR • Monzón, 27. 50007 • 976 273 762	BI (hasta 1º PRI)	◆	◆	◆	SI	
ZARAGOZA	C. EL SALVADOR • Padre Arrupe, 13. 50009 • 976 353 400	T / F	◆	◆	◆	SI	
ZARAGOZA	C. INMACULADA CONCEPCIÓN • Concepción, 10. 50008 • 976 416 314	F	◆	◆	◆	SI	
ZARAGOZA	C. LA MILAGROSA • Maestro Estremiana, 3-5. 50006 • 976 279 606	F	◆	◆	◆	SI	
ZARAGOZA	C. LA SALLE – FRANCISCANAS • Andrés Piquer, 5. 50006 • 976 551 250	F	◆	◆	◆	SI	C. La Salle Franciscanas - Gran Vía
ZARAGOZA	C. MADRE M.ª ROSA MOLAS • Vía Ibérica, 25. 50012 • 976 563 238	F	◆	◆	◆	SI	
ZARAGOZA	C. MONTESSORI • Lagasca, 25-27. 50006 • 976 306 100	F	◆	◆	◆	SI	
ZARAGOZA	C. NTRA. SRA. DEL CARMEN • Madre Vedruna, 15. 50008 • 976 221 439	BI (hasta 2º PRI) / F	◆	◆	◆	SI	
ZARAGOZA	C. N. S. DE LA MERCED • P.º Ruiseñores, 1. 50006 • 976 276 583	F	◆	◆	◆	SI	
ZARAGOZA	C. POMPILIANO • P.º Ruiseñores, 28. 50006 • 976 276 492	F	◆	◆	◆	SI	
ZARAGOZA	C. ROMAREDA • Pedro IV el Ceremonioso, 1. 50009 • 976 562 017	F / AL	◆	◆	◆	SI	
ZARAGOZA	C. S. ANTONIO DE PADUA • Fray J. Garas, 1. 50006 • 976 385 155	A / F	◆	◆	◆	SI	
ZARAGOZA	C. SAGRADA FAMILIA • P.º Infantes de España, 4. 50012 • 976 560 125	F	◆	◆	◆	SI	
ZARAGOZA	C. SAGRADO CORAZÓN • P.º de la Mina, 4-10. 50001 • 976 224 864	F	◆	◆	◆	SI	
ZARAGOZA	C. SAGRADO CORAZÓN - Moncayo • Juan Pablo II, 58. 50009 • 976 751 259	A / L / F	◆	◆	◆	SI	
ZARAGOZA	C. SAN AGUSTÍN • Cno. de las Torres, 79-89. 50008 • 976 224 844	F	◆	◆	◆	SI	
ZARAGOZA	C. SANTA ROSA • Azoque, 33. 50004 • 976 214 930	F	◆	◆	◆	SI	
ZARAGOZA	C. S. M. DEL PILAR • P.º Reyes de Aragón, 5-7. 50012 • 976 258 787	T	◆	◆	◆	SI	
ZARAGOZA	C. VILLA CRUZ • Venecia, 12-16. 50007 • 976 275 147	F	◆	◆	◆	SI	
ZONA 6							
ZARAGOZA	C.E.I.P. ANA MAYAYO • Comin Ros, 2 • 50017 • 976 332 797		◆	◆	◆	SI	AC Félix de Azara, Santiago Hernández
ZARAGOZA	C.E.I.P. ANDRÉS MANJÓN • Delicias, 90. 50017 • 976 331 728		◆	◆	◆	SI	AC Jerónimo Zurita, El Portillo
ZARAGOZA	C.E.I.P. ANTONIO BELTRÁN MARTÍNEZ • Av. Hispanidad, 68. 50017 • 976 332 864		◆	◆	◆	SI	AC Ramón Pignatelli, Jerónimo
Zurita	ZARAGOZA	C.E.I.P. CIUDAD DE ZARAGOZA • Escultor Palao, 17. 50017 • 976 314 620	F	◆	◆	SI	AC Jerónimo Zurita, Ramón Pignatelli
ZARAGOZA	C.E.I.P. EMILIO MORENO CALVETE • P.º Calanda, 13. 50010 • 976 531 938	F	◆	◆	◆	SI	El Portillo, S. Hernández
ZARAGOZA	C.E.I.P. FERNANDO EL CATÓLICO • S. Vicente Ferrer, 2. 50011 • 976 332 032	BI	◆	◆	◆	SI	María Moliner, R. Pignatelli
ZARAGOZA	C.E.I.P. HISPANIDAD • Océano Atlántico, 15. 50012 • 976 329 898	F / T	◆	◆	◆	SI	AC R. Pignatelli, Félix de Azara
ZARAGOZA	C.E.I.P. J. CAMÓN AZNAR • Av. Navarra, 141. 50017 • 976 329 102	F / M	◆	◆	◆	SI	AC Santiago Hernández, Félix de Azara
ZARAGOZA	C.E.I.P. JERÓNIMO BLANCAS • El Noticiero, 1. 50012 • 976 345 342	BI (hasta 3º INF)	◆	◆	◆	SI	AC María Moliner, R. Pignatelli
ZARAGOZA	C.E.I.P. JOSÉ MARÍA MIR • Duq. Villahermosa, 58. 50010 • 976 331 797	BF (hasta 4º PRI) / F	◆	◆	◆	SI	AC Jerónimo Zurita, El Portillo
ZARAGOZA	C.E.I.P. JUAN XXIII • Juan XXIII, 2. 50010 • 976 337 478	F	◆	◆	◆	SI	AC El Portillo, S. Hernández
ZARAGOZA	C.E.I.P. JULIÁN NIETO TAPIA • C.º del Pilión, 150. 50010 • 976 340 620	BI (hasta 3º PRI)	◆	◆	◆	SI	AC Miralbueno, Santiago Hernández
ZARAGOZA	C.E.I.P. MIRALBUENO • Enrique Val, 20 • 50011 • 876 266 599	BF (hasta 4º PRI)	◆	◆	◆	SI	AC Miralbueno, Santiago Hernández
ZARAGOZA	C.E.I.P. MIRALBUENO II • Iñigo M. Marín Sancho, 20. 50011 • 876 266 599	(Admisión y Escolarización 2012-2013 en el C.E.I.P. Miralbueno)	BF (2º INF)	◆	◆	SI	Miralbueno, Santiago Hernández
ZARAGOZA	C.E.I.P. MONSALUD • García Villas, 1. 50017 • 976 300 011		◆	◆	◆	SI	AC El Portillo, Félix de Azara, Santiago Hernández
ZARAGOZA	C.E.I.P. RAMIRO SOLANS • Teodora Lamadrid, 61. 50011 • 976 344 865		◆	◆	◆	SI	AC María Moliner, R. Pignatelli
ZARAGOZA	C. ANTONIO MACHADO • Autov. Logroño, 7,200 (B.º Venta del Olivar). 50011 • 976 460 860	F	◆	◆	◆	SI	
ZARAGOZA	C. CONDES DE ARAGÓN • Ctra. Logroño, 7,800 (B.º Venta del Olivar). 50011 • 976 330 300		◆	◆	◆	SI	
ZARAGOZA	C. HIJAS DE SAN JOSÉ • Duquesa Villahermosa, 16. 50010 • 976 333 524		◆	◆	◆	SI	
ZARAGOZA	C. M.ª INMACULADA • Vía Hispanidad, 91-93. 50011 • 976 331 764	F	◆	◆	◆	SI	
ZARAGOZA	C. PADRE ENRIQUE DE OSSÓ • P. E. de Ossó, 2-4. 50017 • 976 331 838		◆	◆	◆	SI	
ZARAGOZA	C. SALESIANO – N. S. DEL PILAR • M.ª Auxiliadora, 57. 50009 • 976 306 878		◆	◆	◆	SI	
ZARAGOZA	C. STA. MAGDALENA SOFÍA • Sagitario, 5 • 50012 • 976 753 730	BI (hasta 1º PRI) / F	◆	◆	◆	SI	
ZARAGOZA	C. STA. M.ª REINA • Sta. M.ª Reina, 2. 50009 • 976 569 962	F	◆	◆	◆	SI	
ZARAGOZA	C. TERESIANO DEL PILAR • Cno. Pinseque, 37-39. 50011 • 976 348 095	F	◆	◆	◆	SI	

P Público • C Concertado • ☺ Infantil 2º Ciclo • 🍴 Primaria • 🍴 Comedor • ◆ Privado • C.E.I. Centro de Educación Infantil • M Centro de escolarización preferente para alumnos con discapacidad motora • T Centro de escolarización preferente para alumnos con trastorno generalizado del desarrollo • A Centro de escolarización preferente para alumnos con discapacidad auditiva • F Imparte 2º Idioma Francés desde 5º de Primaria • IN Imparte 2º Idioma Inglés desde 5º de Primaria • AL Imparte 2º Idioma Alemán desde 5º de Primaria • BI Bilingüe Inglés • BF Bilingüe Francés • BAL Bilingüe Alemán • PLC Proyecto lingüístico catalán • AC Programa apertura de centros horario extraescolar (INF=Infantil · PRI= Primaria) Adscripción: CPR: CPR Zaragoza Nº1 y CPR Zaragoza Nº 2 Juan de Lanuza.

EDUCACIÓN INFANTIL Y PRIMARIA. ZARAGOZA CAPITAL

Población	Nombre • Dirección • Teléfono	P	C	😊	🍴	🍴	Adscrito al I.E.S. CPR Zaragoza Nº1 y CPR Zaragoza Nº 2 Juan de Lanuza
ZONA 7							
ZARAGOZA	C.E.I.P. ÁNGEL ESCORIAZA • Juan de las Viñas, 8. (Cartuja Baja). 50720 • 976 500 484	◆		◆	◆	SI	Pablo Gargallo
ZARAGOZA	C.E.I.P. CALIXTO ARIÑO - HILARIO VAL José Galiay, 2. 50008 • 976 413 997			◆	◆	SI	AC P. Gargallo, F. Grande Covián, Pablo Serrano
ZARAGOZA	C.E.I.P. JULIÁN SANZ IBÁÑEZ • Leopoldo Romeo, 24. 50002 • 976 425 870	◆		◆	◆	SI	AC P. Serrano, F. Grande Covián, Pablo Gargallo
ZARAGOZA	C.E.I.P. LAS FUENTES • Doctor Iranzo, 65. 50002 • 976 494 900	F	◆	◆	◆	SI	AC F. Grande Covián, P. Serrano, P. Gargallo
ZARAGOZA	C.E.I.P. MARCOS FRECHÍN • Doctor Iranzo, 25. 50013 • 976 415 907	F	◆	◆	◆	SI	AC P. Serrano, F. Grande Covián Pablo Gargallo
ZARAGOZA	C.E.I.P. MARÍA MOLINER Camino Miraflores, 10. 50007 • 976 380 991			◆	◆	SI	AC P. Gargallo, F. Grande Covián, Pablo Serrano
ZARAGOZA	C.E.I.P. TOMÁS ALVIRA Pasaje de las Cigüeñas, 3. 50013 • 976 423 300	F	◆	◆	◆	SI	AC P. Serrano, F. Grande Covián, Pablo Gargallo
ZARAGOZA	C.E.I.P. TORRE RAMONA Batalla de Lepanto, 40. 50002 • 976 418 477			◆	◆	SI	AC F. Grande Covián, P. Serrano, P. Gargallo
ZARAGOZA	C. AGUSTÍN GERICÓ (Montemolín) • Av. Cesáreo Alieria, 72. 50013 • 976 410 077			◆	◆	SI	
ZARAGOZA	C. BAJO ARAGÓN • Padre Chaminade, 6. 50013 • 976 414 300			◆	◆	SI	
ZARAGOZA	C. EE. PÍAS – STA. ENGRACIA • Cno. Miraflores, 23. 50007 • 976 371 068			◆	◆	SI	
ZARAGOZA	C. LA SALLE – MONTEMOLÍN • José Galiay, 11. 50008 • 976 416 306	F		◆	◆	SI	
ZARAGOZA	C. M.ª AUXILIADORA • Mornes, 14. 50007 • 976 272 750	F / T		◆	◆	SI	
ZARAGOZA	C. SANTA ANA • P.º del Canal, 135. 50007 • 976 385 811	F		◆	◆	SI	
ZARAGOZA	C. S. DOMINGO DE SILOS • Amistad, 6. 50002 • 976 424 947	F		◆	◆	SI	

P Público • C Concertado • 😊 Infantil 2º Ciclo • 🍴 Primaria • 🍴 Comedor • ◇ Privado • C.E.I. Centro de Educación Infantil • M Centro de escolarización preferente para alumnos con discapacidad motora • T Centro de escolarización preferente para alumnos con trastorno generalizado del desarrollo • A Centro de escolarización preferente para alumnos con discapacidad auditiva • F Imparte 2º Idioma Francés desde 5º de Primaria • IN Imparte 2º Idioma Inglés desde 5º de Primaria • AL Imparte 2º Idioma Alemán desde 5º de Primaria • BI Bilingüe Inglés • BF Bilingüe Francés • BAL Bilingüe Alemán • PLC Proyecto lingüístico catalán • AC Programa apertura de centros horario extraescolar (INF=Infantil · PRI= Primaria) **Adscripción:** CPR: CPR Zaragoza Nº1 y CPR Zaragoza Nº 2 Juan de Lanuza.

EDUCACIÓN INFANTIL Y PRIMARIA. PROVINCIA DE ZARAGOZA

Población	Nombre • Dirección • Teléfono	P	C	😊	🍴	🍴	Adscrito al I.E.S. CPR Zaragoza Nº1 y CPR Zaragoza Nº 2 Juan de Lanuza
AINZÓN	C.E.I.P. EL POMILLO • Demetrio Galán Bergua, s/n. 50570 • 976 868 676	◆		◆	◆	SI	AC Juan de Lanuza (Borja)
ALAGÓN	C.E.I.P. ARAGÓN • Av. de la Jarea, s/n. 50630 • 976 611 354	◆		◆	◆	SI	AC Conde Aranda (Alagón)
ALAGÓN	C. NTRA. SRA. DEL CASTILLO • Av. de la Portalada, 39. 50630 • 976 610 290		◆	◆	◆	SI	
ALFAJARÍN	C.E.I.P. BRIANDA DE LUNA • La Portaza, 50. 50172 • 976 100 135	◆		◆	◆	SI	AC Río Gállego (Zaragoza)
ALFAMÉN	C.E.I.P. MATEO VALERO • Ctra. Longares, 58. 50461 • 976 626 242	◆		◆	◆	SI	AC AC_J. Costa (Cariñena)
ALHAMA DE ARAGÓN	C.E.I.P. PABLO LUNA • Avda. Aragón, 19. 50230 • 976 840 024	◆		◆	◆	SI	AC AC_Zaurín (Ateca)
ALMONACID DE LA SIERRA	C.E.I.P. ARZOBISPO DOMÉNECH • San Nicolás de Tolentino, 2. 50108 • 976 627 002	◆		◆	◆	SI	Cabañas (La Almunia de Doña Godina)
ALPARTIR	C.E.I.P. RAMÓN Y CAJAL • Cº de Almonacid s/n. 50109 • 976 813 001	◆		◆	◆	SI	Cabañas (La Almunia de Doña Godina)
ANIÑÓN	C.R.A. RÍO RIBOTA • Av. Constitución, s/n. 50313 • 976 896 128	◆		◆	◆	SI	Leonardo de Chabacier (Calatayud)
ARIZA	C.R.A. PUERTA DE ARAGÓN • Pilar, 12. 50220 • 976 845 271	◆		◆	◆	SI	AC Zaurín (Ateca)
ATECA	C.E.I.P. VIRGEN DE LA PEANA • Pz. del Mesón, 8. 50200 • 976 842 069	◆		◆	◆	SI	AC Zaurín (Ateca)
AZUARA	C.R.A. L'ALBARDÍN • Extramuros, 55-57. 50140 • 976 834 088	◆		◆	◆	SI	AC Sección I.E.S. B. Jarnés (Belchite)
BELCHITE	C.E.I.P. BELIA • El Ferial, 6. 50130 • 976 830 316	◆		◆	◆	SI	AC Sección I.E.S. B. Jarnés (Belchite)
BORJA	C.E.I.P. CAMPO DE BORJA • Ramón y Cajal, 2. 50540 • 976 867 217	◆		◆	◆	SI	AC Juan de Lanuza (Borja)
BORJA	C. SANTA ANA • Amad, 22. 50540 • 976 867 140	F	◆	◆	◆	SI	
BREA DE ARAGÓN	C.E.I.P. DIPUTACIÓN PROVINCIAL • Cayo Vela, 7. 50246 • 976 824 333	F	◆	◆	◆	SI	AC Sierra de la Virgen (Illueca)
BUJARALÓZ	C.R.A. L'ALBADA • Ctra. General, s/n. 50177 • 976 173 170	◆		◆	◆	SI	AC Sección I.E.S. Mar Aragón (Bujaraloz)
CADRETE	C.E.I.P. CASTILLO QADRIT • Miguel Servet, 3. 50420 • 976 125 079	F	◆	◆	◆	SI	AC Virgen del Pilar (Zaragoza)
CALATAYUD	C.E.I.P. AUGUSTA BÍLBILIS • Aragón, s/n. 50300 • 976 881 743	M	◆	◆	◆	SI	AC Leonardo de Chabacier y E. Jimeno (Calatayud)
CALATAYUD	C.E.I.P. BALTASAR GRACIÁN • Ctra. de Valencia, s/n. 50300 • 976 881 652	◆		◆	◆	SI	AC Leonardo de Chabacier y E. Jimeno (Calatayud)
CALATAYUD	C.E.I.P. FRANCISCO DE GOYA • Santander-Mediterráneo, s/n. 50300 • 976 882 696	◆		◆	◆	SI	AC Leonardo de Chabacier y E. Jimeno (Calatayud)
CALATAYUD	C.E.I.P. SALVADOR MINGUIJÓN • Puerta de Soria, 35. 50300 • 976 881 671	◆		◆	◆	SI	AC Leonardo de Chabacier y E. Jimeno (Calatayud)
CALATAYUD	C. SANTA ANA • Madre Rafols, 2. 50300 • 976 882 022	F	◆	◆	◆	SI	

P Público • C Concertado • 😊 Infantil 2º Ciclo • 🍴 Primaria • 🍴 Comedor • ◇ Privado • C.E.I. Centro de Educación Infantil • M Centro de escolarización preferente para alumnos con discapacidad motora • T Centro de escolarización preferente para alumnos con trastorno generalizado del desarrollo • A Centro de escolarización preferente para alumnos con discapacidad auditiva • F Imparte 2º Idioma Francés desde 5º de Primaria • IN Imparte 2º Idioma Inglés desde 5º de Primaria • AL Imparte 2º Idioma Alemán desde 5º de Primaria • BI Bilingüe Inglés • BF Bilingüe Francés • BAL Bilingüe Alemán • PLC Proyecto lingüístico catalán • AC Programa apertura de centros horario extraescolar (INF=Infantil · PRI= Primaria) **Adscripción:** CPR: CPR Zaragoza Nº1 y CPR Zaragoza Nº 2 Juan de Lanuza.

EDUCACIÓN INFANTIL Y PRIMARIA. PROVINCIA DE ZARAGOZA (continuación)

Población	Nombre • Dirección • Teléfono	P	C	☺	🍴	🍴	Adscrito al I.E.S. CPR Zaragoza Nº1 y CPR Zaragoza Nº 2 Juan de Lanuza
CALATORAO	C.E.I.P. DOMINGO JIMÉNEZ BELTRÁN • P.º Bruno Solano, 2. 50280 • 976 607 367	◆		◆	◆	SI	AC Cabañas (La Almunia de D.ª Godina)
CARIÑENA	C.E.I.P. SANTO CRISTO DE SANTIAGO • St. Pierre D'Oléron, 12. 50400 • 976 620 896	◆		◆	◆	SI	AC Joaquín Costa (Cariñena)
CASPE	C.E.I.P. ALEJO LORÉN ALBAREDA • Glorieta F. García Lorca, s/n. 50700 • 976 632 028	◆		◆	◆	SI	Mar de Aragón (Caspe)
CASPE	C.E.I.P. COMPROMISO DE CASPE • Pz. Compromiso, 12. 50700 • 976 630 569	◆		◆	◆	SI	AC Mar de Aragón (Caspe)
CASPE	C. SANTA ANA • Coso, 18. 50700 • 976 630 396	F	◆	◆	◆	SI	
CHIPRANA	C.E.I.P. LUCIO FABIO SEVERO • L. Fabio Severo, s/n. 50792 • 976 637 228	◆		◆	◆	SI	AC Mar de Aragón (Caspe)
CUARTE DE HUERVA	C.E.I.P. FORO ROMANO • C/ Foro Romano, 1. 50410 • 976 509 824	◆		◆	◆	SI	AC Virgen del Pilar (Zaragoza)
CUARTE DE HUERVA	C.E.I.P. RAMÓN Y CAJAL • Ramón y Cajal, 53. 50410 • 976 463 295	◆		◆	◆	SI	AC Virgen del Pilar (Zaragoza)
DAROCA	C.E.I.P. PEDRO SÁNCHEZ CIRUELO • C/ Barranco de Luzbel, s/n. 50360 • 976 800 879	◆		◆	◆	SI	AC Comunidad de Daroca (Daroca)
EJEA DE LOS CABALLEROS	C.E.I.P. CERVANTES • P.º Constitución, 38. 50600 • 976 661 511	◆		◆	◆	SI	AC Cinco Villas y RR. Católicos (Ejea de los Cab.)
EJEA DE LOS CABALLEROS	C.E.I.P. FERRER Y RACAJ • Alegría, s/n. 50600 • 976 662 766	F		◆	◆	SI	AC Cinco Villas y RR. Católicos (Ejea de los Cab.)
EJEA DE LOS CABALLEROS	C.E.I.P. RECTOR MAMÉS ESPERABÉ • P.º Constitución, 136. 50600 • 976 661 323	F		◆	◆	SI	AC Cinco Villas y RR. Católicos (Ejea de los Cab.)
EJEA DE LOS CABALLEROS	C. NTRA. SRA. DE LAS MERCEDES • Justicia Mayor de Aragón, 49. 50600 • 976 663 636		◆	◆	◆	SI	
EL BURGO DE EBRO	C.R.A. MARÍA MOLINER • Cristina Alberdi, bajo. 50730 • 976 105 253	◆		◆	◆	SI	AC Benjamín Jarnés (Fuentes de Ebro)
EL FRASNO	C.R.A. VICORT-ISUELA • Av. Bardají, 42. 50320 • 976 609 376	◆		◆	◆	SI	AC Cabañas (Almunia Doña Godina)
ÉPILA	C.E.I.P. GASPAR REMIRO • Ronda Diputación, s/n. 50290 • 976 603 990	◆		◆	◆	SI	Rodanas (Épila)
ERLA	C.R.A. MONLORA • Plaza Autonomía, s/n. 50611 • 976 694 161	◆		◆	◆	SI	Reyes Católicos (Ejea de los Caballeros)
ESCATRÓN	C.E.I.P. SAN JAVIER • Plano San Javier, s/n. 50790 • 976 170 095	◆		◆	◆	SI	AC Sección I.E.S. B. Jarnés (Sástago)
FABARA	C.R.A. FABARA-NONASPE. DOS AGUAS • Av. La Jota Aragonesa, s/n. 50793 • 976 635 044	◆		◆	◆	SI	AC Sección I.E.S. Mar de Aragón (Maella)
FAYÓN	C.E.I.P. NUESTRA SEÑORA DEL PILAR • Heno, s/n. 50795 • 976 635 692	◆		◆	◆	SI	AC Sección I.E.S. Bajo Cinca (Mequinenza)
FIGUERUELAS	C.R.A. ÍNSULA BARATARIA • P.º La Nevería, s/n. 50639 • 976 656 240	◆		◆	◆	SI	Siglo XXI (Pedrola)
FUENDEJALÓN	C.R.A. LAS VIÑAS • Afueras, s/n. 50529 • 976 862 131	◆		◆	◆	SI	Juan de Lanuza (Borja)
FUENTES DE EBRO	C.E.I.P. LUIS GARCÍA SAINZ • Agustina de Aragón, 1. 50740 • 976 160 101	◆		◆	◆	SI	AC Benjamín Jarnés (Fuentes de Ebro)
GALLUR	C.E.I.P. MARÍA DOMÍNGUEZ • Miguel Servet, s/n. 50650 • 976 864 845	◆		◆	◆	SI	Río Arba (Tauste)
GELSA	C.R.A. DEL EBRO • Buen Suceso, s/n. 50786 • 976 176 626	◆		◆	◆	SI	Benjamín Jarnés (Fuentes de Ebro)
GOTOR	C.R.A. ARANDA-ISUELA • Convento, s/n. 50257 • 976 821 078	◆		◆	◆	SI	AC Sierra de la Virgen (Illueca)
HERRERA DE NAVARROS	C.E.I.P. SAN JORGE • Revés, 43. 50150 • 976 143 106	◆		◆	◆	SI	Joaquín Costa (Cariñena)
IBDES	C.R.A. MESA-PIEDRA-ALTO CAMPILLO • Puerta de la Aldea, s/n. 50236 • 976 872 769	◆		◆	◆	SI	AC Zaurín (Ateca)
ILLUECA	C.E.I.P. BENEDICTO XIII • Av. San Babil, s/n. 50250 • 976 820 227	◆		◆	◆	SI	AC Sierra de la Virgen (Illueca)
LA ALMUNIA DE D.ª GODINA	C.E.I.P. Nertóbriga • Av. Laviaga Castillo, 14. 50100 • 976 812 199	F		◆	◆	SI	AC Cabañas (La Almunia de Doña Godina)
LA JOYOSA	C.E.I.P. RAMÓN Y CAJAL • Pz. de España, 1. 50692 • 976 651 155	◆		◆	◆	SI	AC A. Sanz Briz (Casetas)
LA MUELA	C.E.I.P. GIL TARÍN • C.º de las Barqueras, 2. 50196 • 976 144 255	◆		◆	◆	SI	AC Rodanas (Épila)
LA PUEBLA DE ALFINDÉN	C.E.I.P. LOS ALBARES • Rosalía de Castro, 2. 50171 • 976 455 586	◆		◆	◆	SI	AC Sección I.E.S. Itaca (La Puebla de Alfindén)
LA PUEBLA DE ALFINDÉN	C.E.I.P. REINO DE ARAGÓN • Av. Cortes de Aragón, 111. 50171 • 976 108 232	◆		◆	◆	SI	AC Sección I.E.S. Itaca (La Puebla de Alfindén)
LECIÑENA	C.R.A. BAJO GÁLLEGO • Av. Zaragoza, 84. 50160 • 976 168 084	◆		◆	◆	SI	AC Itaca (Zaragoza)
LONGARES	C.P. DIEGO ESCOLANO • Av. Valencia, s/n. 50460 • 976 142 418	◆		◆	◆	SI	AC Joaquín Costa (Cariñena)
LUMPIAQUE	C.R.A. DE LUMPIAQUE • Muntadas, 3. 50295 • 976 601 617	◆		◆	◆	SI	AC Rodanas (Épila)
MAELLA	C.E.I.P. VIRGEN DEL PORTAL • C./ Zaragoza, 38. 50710 • 976 638 065	◆		◆	◆	SI	AC Sección I.E.S. Mar de Aragón (Maella)
MAGALLÓN	C.R.A. LA HUECHA • Pza. Aragón, 12. 50520 • 976 858 178	◆		◆	◆	SI	Juan de Lanuza (Borja)
MAINAR	C.E.I.P. SANTA ANA • Ctra. Valencia, s/n. 50368 • 976 807 218	◆		◆	◆	SI	C. de Daroca (Daroca)
MALLÉN	C.E.I.P. MANLIA • Miraflores, s/n. 50550 • 976 850 394	◆		◆	◆	SI	AC Valle de Huecha (Mallén)
MALUENDA	C.R.A. TRES RIBERAS • Doctor García Sancho, 7. 50340 • 976 890 289	◆		◆	◆	SI	AC Emilio Jimeno (Calatayud)
MARÍA DE HUERVA	C.E.I.P. SAN ROQUE • Av. Zaragoza, s/n. 50430 • 976 124 211	F		◆	◆	SI	AC Virgen Pilar (Zaragoza)
MEQUINENZA	C.E.I.P. MARÍA QUINTANA • Ctra. de Fraga, s/n. 50170 • 974 464 270	◆		◆	◆	SI	AC Sección I.E.S. Bajo Cinca (Mequinenza)
MORATA DE JALÓN	C.P. LUCAS ARRIBAS • C.º Baldío, s/n. 50260 • 976 605 293	◆		◆	◆	SI	AC Cabañas (La Almunia de Doña Godina)
MOROS	C.R.A. EL MIRADOR • Torruntero, s/n. 50215 • 976 874 787	◆		◆	◆	SI	AC Zaurín (Ateca)
MUEL	C.R.A. ORBA • José Antonio, 24. 50450 • 976 140 387	◆		◆	◆	SI	AC J. Costa (Cariñena)
NOVALLAS	C.R.A. BÉCQUER • Serafín Villarroya Lahoz s/n. 50510 • 976 198 149	◆		◆	◆	SI	AC Tubalcaín (Tarazona)
NOVILLAS	C.E.I.P. SAN NICASIO • C.º de Mallén, 40. 50530 • 976 861 197	◆		◆	◆	SI	AC Valle de Huecha (Mallén)
PANIZA	C.R.A. LA CEPÁ • Ctra. de Aladrén, s/n. 50480 • 976 622 940	◆		◆	◆	SI	AC J. Costa (Cariñena)
PEDROLA	C.E.I.P. CERVANTES • Progreso, 6. 50690 • 976 615 281	◆		◆	◆	SI	Siglo XXI (Pedrola)
PINA DE EBRO	C.E.I.P. RAMÓN Y CAJAL • Ramón y Cajal, 60. 50750 • 976 165 347	◆		◆	◆	SI	AC Benjamín Jarnés (Fuentes de Ebro)
PINA DE EBRO	C. STA. M.ª DE LA ESPERANZA • Rosales, 2. 50750 • 976 165 047	IN	◆	◆	◆	SI	
PINSEQUE	C.E.I.P. MIGUEL ARTIGAS • P.º de los Estudiantes, s/n. 50298 • 976 617 373	◆		◆	◆	SI	AC Conde de Aranda (Alagón)
PINSORO - EJEA	C.R.A. LUIS BUÑUEL • Corneta, s/n. 50694 • 976 673 852	◆		◆	◆	SI	AC Cinco Villas (Ejea de los Caballeros)
PRADILLA DE EBRO	C.E.I.P. JOAQUÍN COSTA • Joaquín Costa, 73. 50668 • 976 860 216	◆		◆	◆	SI	Río Arba (Tauste)
QUINTO	C.E.I.P. FERNANDO EL CATÓLICO • D. Quintín Debón, 1. 50770 • 976 177 302	F		◆	◆	SI	AC Benjamín Jarnés (Fuentes de Ebro)
REMOLINOS	C.E.I.P. ALFREDO MUIÑOS • Escuelas Nuevas, s/n. 50637 • 976 618 356	◆		◆	◆	SI	AC Conde de Aranda (Alagón)
RICLA	C.E.I.P. MAESTRO MONREAL • D.ª Clara, s/n. 50270 • 976 606 294	F		◆	◆	SI	AC Cabañas (La Almunia de Doña Godina)
SABIÑÁN	C.R.A. EL ENEBRO • S. Roque, 24. 50299 • 976 825 560	◆		◆	◆	SI	AC Sierra de la Virgen (Illueca)
SÁDABA	C.R.A. LOS BAÑALES • Av. Gral. Carlos de Castro, 1. 50670 • 976 675 290	◆		◆	◆	SI	AC Sección IES R.R.C.C. (Sádaba)
SAN MATEO DE GÁLLEGO	C.E.I.P. GALOPONTE • Huesca, 33. 50840 • 976 683 030	F		◆	◆	SI	AC Gallicum (Zuera)
SÁSTAGO	C.E.I.P. DANIEL FEDERIO • Escuelas, 1-3. 50780 • 976 178 100	◆		◆	◆	SI	SI Secc. I.E.S. B. Jarnés (Sástago)
SOBRADIEL	C.E.I.P. SUBPRADEL • Conde, 2. 50629 • 976 139 116	◆		◆	◆	SI	AC A. Sanz Briz (Casetas)

P Público • C Concertado • ☺ Infantil 2º Ciclo • 🍴 Primaria • 🍴 Comedor • ◆ Privado • C.E.I. Centro de Educación Infantil • M Centro de escolarización preferente para alumnos con discapacidad motora • T Centro de escolarización preferente para alumnos con trastorno generalizado del desarrollo • A Centro de escolarización preferente para alumnos con discapacidad auditiva • F Imparte 2º Idioma Francés desde 5º de Primaria • IN Imparte 2º Idioma Inglés desde 5º de Primaria • AL Imparte 2º Idioma Alemán desde 5º de Primaria • BI Bilingüe Inglés • BF Bilingüe Francés • BAL Bilingüe Alemán • PLC Proyecto lingüístico catalán • AC Programa apertura de centros horario extraescolar (INF=Infantil • PRI= Primaria) Adscripción: CPR: CPR Zaragoza Nº1 y CPR Zaragoza Nº 2 Juan de Lanuza.

EDUCACIÓN INFANTIL Y PRIMARIA. PROVINCIA DE ZARAGOZA (continuación)

Población	Nombre • Dirección • Teléfono	P	C	😊	✎	🍴	Adscrito al I.E.S. CPR Zaragoza Nº1 y CPR Zaragoza Nº 2 Juan de Lanuza
SOS DEL REY CATÓLICO	C.E.I.P. ISIDORO GIL DE JAZ • Plaza de la Villa, 2. 50680 • 948 888 202	◆	◆	◆	◆	◆	AC Sierra Leyre (Lumbier-Sangüesa-Navarra)
TARAZONA	C.E.I.P. MONCAVO • Av. de La Paz, 10. 50500 • 976 641 685	◆	◆	◆	◆	SI	Tubalcaín (Tarazona)
TARAZONA	C.E.I.P. JOAQUÍN COSTA • Av. de Navarra, 21. 50500 • 976 640 614	◆	◆	◆	◆	SI	Tubalcaín (Tarazona)
TARAZONA	C. N. S. DEL PILAR • Gutiérrez de Córdoba, 4-8. 50500 • 976 640 500	F	◆	◆	◆	SI	
TARAZONA	C. SAGRADA FAMILIA • Carmen, 2-3. 50500 • 976 640 768	F	◆	◆	◆	SI	
TAUSTE	C.E.I.P. ALFONSO I EL BATALLADOR • Av. Obispo José M.ª Conget, s/n. 50660 • 976 854 192	◆	◆	◆	◆	SI	AC Río Arba (Tauste)
TAUSTE	C.E.I.P. STA. ENGRACIA • Ronda de Mediodía, s/n. 50660 • 976 856 809	◆	◆	◆	◆	◆	Río Arba (Tauste)
TORRES DE BERRELLÉN	C.E.I.P. MONTES DEL CASTELLAR • C.º Garfilán, 37. 50693 • 976 653 110	F	◆	◆	◆	SI	AC Ángel Sanz Briz (Casetas)
TOSOS	C.E.I.P. TOSOS • Ctra. Cariñena, 12. 50154 • 976 147 022	◆	◆	◆	◆	◆	AC J. Costa (Cariñena)
UNDUÉS DE LERDA	C.E.I.P. DE UNDUÉS DE LERDA • Prado, 1-3. 50689 • 948 925 929	◆	◆	◆	◆	◆	Sierra Leyre (Lumbier-Sangüesa-Navarra)
USED	C.R.A. CERRO DE STA. CRUZ • Ctra. de Atea, s/n. 50374 • 976 809 112	◆	◆	◆	◆	◆	AC Comunidad de Daroca (Daroca)
VILLAFRANCA DE EBRO	C.R.A. LA SABINA • Av. Zaragoza, 23. 50174 • 976 167 183	◆	◆	◆	◆	SI	Río Gállego (Zaragoza)
VILLANUEVA DE GÁLLEGO	C.E.I.P. PINTOR PRADILLA • Pirineos, 10. 50830 • 976 180 178	F	◆	◆	◆	SI	AC Secc. IES Villanueva
VILLANUEVA DE HUERVA	C.E.I.P. SAN BLAS • Av. Zaragoza, 29. 50153 • 976 143 493	◆	◆	◆	◆	◆	Joaquín Costa (Cariñena)
VILLARREAL DE HUERVA	C.E.I.P. FERNANDO EL CATÓLICO • C.º de la Estación, 15. 50490 • 976 807 219	◆	◆	◆	◆	◆	Comunidad de Daroca (Daroca)
ZUERA	C.E.I.P. ODÓN DE BUEN • Jorge Luna, 15. 50800 • 976 680 114	F	◆	◆	◆	SI	AC Gallicum (Zuera)
ZUERA	C. NTRA. SRA. DEL PILAR • Antonio Machado, 18. 50800 • 976 680 116	◆	◆	◆	◆	SI	C. San Gabriel (Zuera)
ZUERA	C. S. GABRIEL • Colegio S. Gabriel, s/n. 50800 • 976 680 044	F	◆	◆	◆	SI	

PRIVADA EDUCACIÓN INFANTIL Y PRIMARIA. ZARAGOZA CAPITAL

Población	Nombre • Dirección • Teléfono	😊	✎	🍴
ZARAGOZA	C. ADVENTISTA -RI GEL • Alicante, 3-11. 50007 • 976 272 623	◆	◆	SI
ZARAGOZA	C. BRITÁNICO DE ARAGÓN • Ctra. Valencia, km. 8,5. 50012 • 976 505 223	◆	◆	SI
ZARAGOZA	C. ESCOLANÍA INFANTES DEL PILAR • Florencio Jardiel, s/n. 50003 • 976 298 273	◆	◆	SI
ZARAGOZA	C. JUAN DE LANUZA • Ctra. del Aeropuerto, 275. 50011 • 976 300 336	AL / F	◆	SI
ZARAGOZA	C. LA ALFRANCA • Av. Movera, 147. 50194 • 976 573 030	F	◆	SI
ZARAGOZA	C. LICEO EUROPA • C.º Fuente de la Junquera, 21. 50012 • 976 565 000	F	◆	SI
ZARAGOZA	C. LYCÉE FRANÇAIS MOLIÈRE • Manuel Marraco Ramón, 8. 50018 • 976 525 444	FR	◆	SI
ZARAGOZA	C. MONTEARAGÓN • Paseo Reyes de Aragón, 21. 50009 • 976 562 267	◆	◆	SI
ZARAGOZA	C. SAN ALBERTO MAGNO • Urb. Torres S. Lamberto, 58. 50011 • 976 340 321	Alemán	◆	SI
ZARAGOZA	C. SANSUEÑA • Gastón de Bearne, 3. 50012 • 976 561 000	◆	◆	SI

P Público • C Concertado • 😊 Infantil 2º Ciclo • ✎ Primaria • 🍴 Comedor • ◆ Privado • C.E.I. Centro de Educación Infantil • M Centro de escolarización preferente para alumnos con discapacidad motora • T Centro de escolarización preferente para alumnos con trastorno generalizado del desarrollo • A Centro de escolarización preferente para alumnos con discapacidad auditiva • F Imparte 2º Idioma Francés desde 5º de Primaria • IN Imparte 2º Idioma Inglés desde 5º de Primaria • AL Imparte 2º Idioma Alemán desde 5º de Primaria • BI Bilingüe Inglés • BF Bilingüe Francés • BAL Bilingüe Alemán • PLC Proyecto lingüístico catalán • AC Programa apertura de centros horario extraescolar (INF=Infantil · PRI= Primaria) Adscripción: CPR: CPR Zaragoza Nº1 y CPR Zaragoza Nº 2 Juan de Lanuza.

EDUCACIÓN ESPECIAL. ZARAGOZA

Población	Nombre • Dirección • Teléfono	P	C	😊	✎	📖	🏠	🕒	🍴	🏠
ZARAGOZA	C.E.E. ALBORADA • Andador Pilar Cuartero, 1. 50018 • 976 510 520	AC	◆	◆	◆	◆	◆	◆	SI	◆
ZARAGOZA	C.E.E. ÁNGEL RIVIÈRE • José Galiay, 4. 50008 • 976 493 903	AC	◆	◆	◆	◆	◆	◆	SI	◆
ZARAGOZA	C.E.E. JEAN PIAGET • Avda. Majas de Goya, 12. 50018 • 976 799 837	AC	◆	◆	◆	◆	◆	◆	SI	◆
ZARAGOZA	C.E.E. RINCÓN DE GOYA • Rincón de Goya, 4. 50006 • 976 255 545	AC	◆	◆	◆	◆	◆	◆	SI	◆
VILLAMAYOR DE GÁLLEGO	C. LOS PUEYOS • C.º del Paso, 250. 50162 • 976 570 244	◆	◆	◆	◆	◆	◆	◆	SI	◆
ZARAGOZA	C. CEDES • San Cristóbal, 4 • 976 515 121. 50015 • SAN GREGORIO	◆	◆	◆	◆	◆	◆	◆	SI	◆
ZARAGOZA	C. SAN ANTONIO • C.º del Buro, 80. 50011 • 976 331 940	◆	◆	◆	◆	◆	◆	◆	SI	◆
ZARAGOZA	C. EL CARIÑO • Ctra. de Logroño, km 7,8. 50011 • 976 338 976	◆	◆	◆	◆	◆	◆	◆	SI	◆
ZARAGOZA	C. LA PURÍSIMA PARA NIÑOS SORDOS • Corona de Aragón, 54. 50009 • 976 552 749	◆	◆	◆	◆	◆	◆	◆	SI	◆
ZARAGOZA	C. SAN GERMÁN • Ctra. Huesca, s/n. (Urb. el Zorongo). 50020 • 976 516 522	◆	◆	◆	◆	◆	◆	◆	SI	◆
ZARAGOZA	C. ATADES, C.E.E. SAN MARTÍN DE PORRES • Octavio de Toledo, 2. 50007 • 976 379 927	◆	◆	◆	◆	◆	◆	◆	SI	◆

P Público • C Concertado • 😊 Infantil • ✎ Educación Básica Obligatoria • 📖 Educación Secundaria Obligatoria • 🏠 Transición a la vida adulta • 🕒 Programa de Cualificación Profesional Inicial • 🍴 Comedor • 🏠 Residencia

ESO, Bachillerato y Ciclos Formativos de "Grado Medio"

M Centro de escolarización preferente para alumnos con discapacidad motora A Centro de escolarización preferente para alumnos con discapacidad auditiva L Diurno y Nocturno D Distancia X Diurno y a Distancia H Distancia, Diurno y Nocturno < Privado no concertado BF Bilingüe Francés BI Bilingüe Inglés BAL Bilingüe Alemán AC Programa apertura de Centros Q Certificado Sistema Gestión Calidad N Nocturno V Vespertino W Diurno y Vespertino Y Nocturno y a Distancia Z Diurno, Vespertino y Nocturno PLC Proyecto Lingüístico Catalán PL Plurilingüe Inglés-Francés 3LE Opción 3.ª Lengua Extranjera

HUESCA

Adscripción: CPR de Huesca

Centros públicos y concertados de Huesca capital

CENTRO	Dirección	C.P.	Teléfono	PÚBLICOS	PRIVADOS	CONCERTADOS	ESO	CYT	HCS	ART	AGA201	AGA204	ACA205	AFD201
1 IES LUCAS MALLADA AC BF BACH. INTERNACIONAL	Torre Mendoza, 2.	22005	• 974 244 834	◆				X	X					
2 IES PIRÁMIDE AC	Cno. de Cuarte, s/n.	22004	• 974 210 012	◆			◆	◆	◆					
3 IES RAMÓN Y CAJAL AC	Av. de la Paz, 9.	22004	• 974 220 436	◆				L	L					
4 IES SIERRA DE GUARA BF BI Q	Ramón J. Sender, 4.	22005	• 974 243 477	◆				◆	◆					
5 ESCUELA DE ARTE	Sto. Cristo de los Milagros, 21.	22004	• 974 240 644	◆						◆				
6 IFPE MONTEARAGÓN Q	Ctra. Sariñena, km. 4.	22111	• 974 242 673	◆							◆	◆	◆	
7 CPIFP SAN LORENZO Q	Madrid, 2.	22004	• 974 243 633	◆										
8 CPIFP PIRÁMIDE AC Q	Cno. de Cuarte, s/n.	22004	• 974 210 102	◆										
9 ARTE-MISS HUESCA	Alcalde Carderera, 3.	22002	• 974 215 321	◇										
10 ALFRED	Coso Alto, 32.	22003	• 974 221 725	◇										
11 C. ALTOARAGÓN	Pasaje Pico del Águila, 7.	22004	• 974 238 369	◇				◇	◇					
12 C. SAN BERNARDO Q	Av. Monreal, 14.	22003	• 974 221 800				◆	◆						
13 C. SAN VIATOR	Av. Parque, 15.	22003	• 974 238 112				◆	◆						
14 C. SANTA ANA	Coso Alto, 47.	22003	• 974 220 270				◆	◆						
15 C. SANTA ROSA	Pasaje Pico del Águila, 7.	22004	• 974 238 625				◆	◆						

Centros públicos y concertados de la provincia de Huesca

LOCALIDAD	CENTRO	Dirección	C.P.	Teléfono	PÚBLICOS	PRIVADOS	CONCERTADOS	ESO	CYT	HCS	ART	AGA201	AGA204	ACA205	AFD201
16 AÍNSA BF AC	IES SOBRARBE	Lucien Briet, s/n.	22330. Comedor	• 974 500 056	◆			◆	◆	◆					◆
17 ALCOLEA DE CINCA	IES CINCA - ALCANADRE	Auton. de Aragón, s/n.	22410	• 974 468 236	◆			◆							
18 ALMUDÉVAR AC	SECCIÓN IES PIRÁMIDE	Miguel Montserrat, s/n.	22270	• 974 250 266	◆			◆							
19 BARBASTRO AC Q	IES HNOS. ARGENSOLA	Av. del Cinca, s/n.	22300	• 974 311 738	◆			◆	◆	◆					
20 BARBASTRO BF AC AC	IES MARTÍNEZ VARGAS	Cno. de la Boquera, s/n.	22300	• 974 310 294	◆			◆	◆	◆					
21 BARBASTRO Q	C. SAN JOSÉ DE CALASANZ	Plaza Constitución, 2.	22300	• 974 314 331				◆	◆						
22 BARBASTRO	C. SAN VICENTE DE PAÚL	Cno. Real Zaragoza, s/n.	22300	• 974 310 295				◆	◆						
23 BENASQUE	C. VALLE DE BENASQUE	Av. Luchón, s/n.	22440	• 974 552 107				◆	◆						
24 BIESCAS	SECCIÓN IES SABIÑÁNIGO	Plaza Constitución, s/n.	22630	• 974 495 634	◆			◆							
25 BINÉFAR	IES SIERRA DE SAN QUÍLEZ	Hipólito Bitrián, 1.	22500	• 974 428 295	◆			◆	◆	◆					
26 BINÉFAR	C. VIRGEN DEL ROMERAL	Mariano de Pano, 5-7.	22500	• 974 428 084	◆			◆	◆	◆					
27 CASTEJÓN DE SOS AC	IES DE CASTEJÓN DE SOS	Plaza Constitución, 1.	22466	• 974 553 269	◆			◆							
28 FRAGA PLC AC Q	IES BAJO CINCA	Río Cinca, s/n.	22520	• 974 453 860	◆			◆	◆	◆					
29 FRAGA PLC AC	IES RAMÓN JOSÉ SENDER	Pº de la Constitución, s/n.	22520	• 974 470 144	◆			◆	◆	◆					
30 FRAGA	C. SANTA ANA	Hna. Andresa, s/n.	22520	• 974 471 862				◆	◆						
31 GRAÑÉN AC	IES MONTES NEGROS	Escuelas, s/n.	22260. Comedor	• 974 390 303	◆			◆							
32 GRAUS AC	IES BALTASAR GRACIÁN	Partida Coscolla, s/n.	22430	• 974 540 157	◆			◆	◆	◆					
33 JACA BF AC Q	IES PIRINEOS	Ferrocarril, 17.	22700	• 974 355 857	◆			◆	◆	◆					
34 JACA PL (HASTA 3º ESO)	IES DOMINGO MIRAL	Av. Regimiento Galicia, 6.	22700	• 974 361 847	◆			◆	L	L					
35 JACA	INST. FORM. AGROAMBIENTAL	Ctra. Jaca-Pamplona, km. 7.	22700	• 974 356 819	◆										◆
36 JACA	C. ESCUELAS PÍAS	Av. Perimetral, 2.	22700	• 974 360 392				◆	◆						
37 MONZÓN AC	IES JOSÉ MOR DE FUENTES	Av. de Pueyo, 89.	22400	• 974 401 630	◆			◆	◆	◆					
38 MONZÓN Q	C. SANTO DOMINGO SAVIO	San Juan Bosco, 83.	22400	• 974 416 888				◆	◆	◆					
39 SABIÑÁNIGO BF Q AC	IES BIELLO ARAGÓN	Derechos Humanos, 5.	22600	• 974 482 682	◆			◆	◆	◆					
40 SABIÑÁNIGO AC	IES SAN ALBERTO MAGNO	Pº de La Corona, 2.	22600	• 974 480 179	◆			◆	◆	◆					
41 SAHÚN	C. NTRA. SRA. DE GUAYENTE	Santuario de Guayente, s/n.	22468	• 974 551 327				◆							
42 SARIÑENA AC Q	IES MONEGROS-GASPAR LAX	Cº de Las Torres, s/n.	22200	• 974 571 114	◆			◆	◆	◆					
43 TAMARITE DE LITERA PLC Q	IES LA LLITERA	C.º La Colomina, s/n.	22550	• 974 420 360	◆			◆	◆	◆					

CICLOS FORMATIVOS DE GRADO MEDIO

	ADG201	ARG202	ARG203	CIS201	COM201	ELE201	ELE202	ELE203	EOC201	EOC204	FME202	FME203	HOT201	HOT203	IFC201	IMA202	IMA203	IMP202	IMP203	INA201	INA204	INA207	MAM201	MSP201	QUI201	QUI204	SAN201	SAN202	SAN203	SSC201	TCP202	TMV201	TMV202	
1																																		
2																																		
3																																		
4	X															V											L						◆	
5																																		
6												◆																			◆			
7													◆	◆									◆											
8						H																			◆	◆								
9																			◇	◇														
10																				◇														
11																																		
12																																		
13																																		
14																																		
15																																		

16																																			
17																																			
18																																			
19	◆																																		
20							◆																							N		◆			
21																																			
22																																			
23																																			
24																																			
25																		◆	◆																
26																																			
27	◆																																		
28																																			
29																																			
30																																			
31																																			
32																									◆			V						◆	
33																																			
34																																			
35	◆																																		
36																																			
37	◆						◆				◆																								
38	◆						◆																												
39																																			
40																																			
41	◆																																		
42	◆											◆																							
43																																			

TIPO DE CENTRO

CPPIFP: Centro Público Integrado de Formación Profesional.
EFA: Escuela Familiar Agraria.
ESO: Educación Secundaria Obligatoria.
IES: Instituto de Educación Secundaria.
IFA: Instituto de Formación Agroambiental.
IFPE: Instituto de Formación Profesional Específica.

MODALIDADES DE BACHILLERATO

ART: Artes.
CYT: Ciencias y Tecnología.
HCS: Humanidades y Ciencias Sociales.

CICLOS FORMATIVOS DE GRADO MEDIO

CICLO TÉCNICO EN...

- AGA201** Producción Agropecuaria.
- AGA204** Jardinería y Floristería.
- ACA205** Trabajos Forestales de Conservación del Medio Natural.
- AFD201** Conducción en Actividades Físico-Deportivas en el Medio Natural.
- ADG201** Gestión Administrativa.
- ARG202** Impresión en Artes Gráficas.
- ARG203** Preimpresión.
- CIS201** Laboratorio de Imagen.
- COM201** Comercio.
- ELE201** Equipos Electrónicos de Consumo.
- ELE202** Instalaciones Eléctricas y Automáticas.
- ELE203** Instalaciones de Telecomunicaciones.
- EOC201** Acabados de Construcción.
- EOC204** Operación y mantenimiento de maquinaria de construcción
- FME202** Mecanizado.
- FME203** Soldadura y Calderería.
- HOT201** Cocina y Gastronomía.
- HOT203** Servicios en restauración.
- IFC201** Sistemas Microinformáticos y Redes.
- IMA202** Instalaciones Frigoríficas y de climatización
- IMA203** Instalaciones de producción de calor
- IMP202** Estética Personal Decorativa.
- IMP203** Peluquería.
- INA201** Elaboración de Productos Alimenticios.
- INA204** Aceites de oliva y vinos.
- INA207** Panadería, Repostería y Confitería
- MAM201** Fabricación a Medida e Instalación en Carpintería y Mueble.
- MSP201** Instalación y Mantenimiento Electromecánico de Maquinaria y Conducción de Líneas.
- QUI201** Laboratorio.
- QUI204** Planta Química.
- SAN201** Cuidados Auxiliares de Enfermería.
- SAN202** Farmacia y Parafarmacia.
- SAN203** Emergencias Sanitarias.
- SSC201** Atención a personas en situación de dependencia
- TCP202** Confección y Moda.
- TMV201** Carrocería.
- TMV202** Electromecánica de Vehículos. Automóviles

ESO, Bachillerato y Ciclos Formativos de "Grado Medio"

M Centro de escolarización preferente para alumnos con discapacidad motora A Centro de escolarización preferente para alumnos con discapacidad auditiva L Diurno y Nocturno D Distancia X Diurno y a Distancia H Distancia, Diurno y Nocturno ◊ Privado no concertado BF Bilingüe Francés BI Bilingüe Inglés BAL Bilingüe Alemán AC Programa apertura de Centros Q Certificado Sistema Gestión Calidad N Nocturno V Vespertino W Diurno y Vespertino Y Nocturno y a Distancia Z Diurno, Vespertino y Nocturno PLC Proyecto Lingüístico Catalán PL Plurilingüe Inglés-Francés 3LE Opción 3.ª Lengua Extranjera

TERUEL

Adscripción: CPR de Teruel

Centros públicos y concertados de Teruel capital

CENTRO	Dirección	C.P.	Teléfono	PÚBLICOS	PRIVADOS	CONCERTADOS	ESO	CYT	HCS	ART	AGA201	AGA204	ACA205	AFD201
1 IES FRANCÉS DE ARANDA	BI AC Q		Ciudad Escolar, s/n. 44003 • 978 602 542	◆			◆	◆	◆					
2 IES SANTA EMERENCIANA	AC Q		Juez Villanueva, 1. 44002 • 978 620 564	◆			◆	◆	◆					
3 IES SEGUNDO DE CHOMÓN	AC Q		Polígono Sur, (Parc. EQ-6.) 44002 • 978 601 321	◆			◆	◆	◆					
4 IES VEGA DEL TURIA	BF AC		Víctor Pruneda, 1. 44001 • 978 602 644	◆			◆	H	H					
5 IFPE SAN BLAS	AC Q		Barrio San Blas, s/n. 44195 • 978 618 820	◆			◆						◆	◆
6 ESCUELA DE ARTE DE TERUEL			Barrio Plaza Catedral, 8. 44001 • 978 602 635	◆			◆			◆				
7 ESC. SUP. DE HOSTELERÍA DE ARAGÓN			Mariano Muñoz Nogués, 11-13. 44001 • 978 600 135	◆			◆							
8 C. LA SALLE - SAN JOSÉ			Tenor Marín, 6 A. 44002 • 978 617 178		◆	◆								
9 C. LAS VIÑAS			Camino Capuchinos, 1. 44003 • 978 617 115		◆	◆	◊	◊						
10 C. LA PURÍSIMA Y STOS. MÁRTIRES			Plaza Goya, 5. 44001 • 978 601 161		◆	◆								
11 C. VICTORIA DÍEZ			Av. Ruiz Jarabo, 4. 44002 • 978 620 131		◆	◆								

Centros públicos y concertados de la provincia de Teruel

LOCALIDAD	CENTRO	Dirección	C.P.	Teléfono	PÚBLICOS	PRIVADOS	CONCERTADOS	ESO	CYT	HCS	ART	AGA201	AGA204	ACA205	AFD201
12 ALBARRACÍN	AC		IES DE ALBARRACÍN • C.º de Gea, 19. 44100 • 978 710 215	◆			◆								
13 ALCAÑIZ	AC		IES BAJO ARAGÓN • José Pardo Sastrón, s/n. 44600 • 978 831 063	◆			◆	◆	◆	◆					
14 ALCAÑIZ	AC Q		CPIFP BAJO ARAGÓN • José Pardo Sastrón, s/n. 44600 • 978 831 063	◆			◆								
15 ALCAÑIZ			C. LA INMACULADA • Blasco, 1. 44600 • 978 831 087				◆	◆							
16 ALCAÑIZ			C. SAN VALERO • Escolapios, 2. 44600 • 978 831 155				◆	◆							
17 ALCORISA	AC		IES DAMIÁN FORMENT • Miguel de Cervantes, 1. 44550 • 978 840 734	◆			◆								
18 ANDORRA	BF AC Q		IES PABLO SERRANO • Hermanas Zapata, 8. 44500 • 978 842 162	◆			◆	◆	◆						
19 CALAMOCHA	AC		IES VALLE DEL JILOCA • Av. Zaragoza, 42. 44200 • 978 730 137	◆			◆	◆	◆						
20 CALANDA	AC		IES VALLE DEL GUADALOPE • Paseo Alcañiz, s/n. 44570 • 978 846 002	◆			◆								
21 CANTAVIEJA	AC		SECC. IES SEGUNDO DE CHOMÓN DE TERUEL • Av. Maestrazgo, 5. 44140 • 964 185 110	◆			◆								
22 CELLA			IES SIERRA PALOMERA • Partida El Carro, s/n. 44370 • 978 653 312	◆			◆								
23 HÚJAR	AC		IES PEDRO LAÍN ENTRALGO • Bajada de San Antonio, s/n. 44530 • 978 820 876	◆			◆								
24 MONREAL DEL CAMPO	AC		IES SALVADOR VICTORIA • María Moliner, 4. 44300 • 978 863 511	◆			◆	◆	◆						
25 MORA DE RUBIELOS			IES GÚDAR - JAVALAMBRE • Av. Ibáñez Martín, s/n. 44400 • 978 800 409	◆			◆								
26 UTRILLAS	AC Q		IES FERNANDO LÁZARO CARRETER • Miguel Servet, 3. 44760 • 978 758 050	◆			◆	◆	◆						
27 VALDERROBRES	AC		IES MATARRAÑA • Av. General Gutiérrez Mellado, s/n. 44580 • 978 850 647	◆			◆	◆	◆						

ZARAGOZA

Adscripción: CPR Zaragoza Nº1 y CPR Zaragoza Nº2 Juan de Lanuza

Centros públicos y concertados de la Zaragoza capital*

*(El Bachillerato de Artes no está zonificado)

CENTRO	Dirección	C.P.	Teléfono	PÚBLICOS	PRIVADOS	CONCERTADOS	ESO	CYT	HCS	ART	AGA201	AGA204	ACA205	AFD201	
ZONA 1															
1 IES AVEMPACE	A AC		Islas Canarias, 5. 50015 • 976 518 666	◆			◆	◆	◆						
2 IES ELAIOS	AC		Andador Pilar Cuartero, 3. 50018 • 976 527 500	◆			◆	◆	◆						
3 IES MIGUEL DE MOLINOS	BF AC BI (hasta 3º ESO)		Gabriel García Márquez, 20. 50018 • 976 732 125	◆			◆	◆	◆						
4 IES PARQUE GOYA			Manuel Lahoz Valle, 1. 50018 • 976 506 628	◆			◆								
5 IES TIEMPOS MODERNOS	AC M Q PL (hasta 3º ESO)		Segundo de Chomón, 4. 50018 • 976 525 302	◆			◆	◆	◆						
6 C. CRISTO REY			Av. Academia Gral. Militar, 80. 50015 • 976 514 422				◆	◆							
7 C. EL PILAR - MARISTAS			Poeta Rafael Alberti, 5. 50018 • 976 519 655				◆	◆	◊	◊					
8 C. SAGRADO CORAZÓN DE JESÚS			Poeta Pablo Neruda, 35. 50018 • 976 466 282				◆	◆	◊	◊					
9 C. SAN VALERO	Q		Violeta Parra, 9. 50015 • 976 466 599				◆	◆	◆	◆					
ZONA 2															
1 IES ÍTACA	AC Q		Avda. de los Estudiantes, 1. 50016 • 976 572 426	◆			◆	◆	◆						◆
2 IES LA AZUCARERA	AC		Matilde Sangüesa, 53. 50015 • 976 478 383	◆			◆	◆	◆						
3 IES PEDRO DE LUNA (3 años)	BI AC *		Universidad, 2. 50001 • 976 290 249	◆			◆	◆	◆	L	◆				
4 IES PILAR LORENGAR	BF Q AC		Miguel Asso, 5. 50014 • 976 475 966	◆			◆	◆	◆						
5 IES RÍO GALLEGOS	BF Q AC		Río Piedra, 4. 50014 • 976 588 170	◆			◆	◆	◆						
6 C. DON BOSCO			Alfonso Zapater Cerdán, 21. 50014 • 976 396 619				◆	◆							
7 C. LA CONCEPCIÓN			La Iglesia, 30. 50016 • 976 570 322				◆	◆							
8 C. LA PURÍSIMA Y SAN ANTONIO			Camino Del Vado, 7-9. 50014 • 976 202 253				◆	◆							
9 C. SAN VICENTE DE PAÚL	Q		San Vicente de Paúl, 31. 50001 • 976 291 525				◆	◆							

CICLOS FORMATIVOS DE GRADO MEDIO

	ADG201	ARG202	ARG203	CIS201	COM201	ELE201	ELE202	ELE203	EOC201	EOC204	FME202	FME203	HOT201	HOT203	IFC201	IMA202	IMA203	IMP202	IMP203	INA201	INA204	INA207	MAM201	MSP201	QUI201	QUI204	SAN201	SAN202	SAN203	SSC201	TCP202	TMV201	TMV202			
1																							◆													
2	W																																			
3						◆	◆								V				◆																◆	
4																										◆	V	V								
5																																				
6																																				
7													◆	◆																						
8																																				
9																																				
10																																				
11																																				

12																																						
13																																						
14	◆					◆										◆											◆									◆		
15																																						
16																																						
17																																						
18	◆					◆																																
19																																						
20																																						
21																																						
22																																						
23																																						
24																																						
25																																						
26	◆											◆																										
27																																						

1																																						
2																																						
3																																						
4																																						
5	X																																					
6																																						
7																																						
8																																						
9	◆																																					
1	◆																																					
2																																						
3																																						
4	V	◆																																				
5																																						
6																																						
7																																						
8																																						
9	◆																																					

TIPO DE CENTRO

- CPIFP:** Centro Público Integrado de Formación Profesional.
- EFA:** Escuela Familiar Agraria.
- ESO:** Educación Secundaria Obligatoria.
- IES:** Instituto de Educación Secundaria.
- IFA:** Instituto de Formación Agroambiental.
- IFPE:** Instituto de Formación Profesional Específica.

MODALIDADES DE BACHILLERATO

- ART:** Artes.
- CYT:** Ciencias y Tecnología.
- HCS:** Humanidades y Ciencias Sociales.

CICLOS FORMATIVOS DE GRADO MEDIO

CICLO TÉCNICO EN...

- AGA201** Producción Agropecuaria.
- AGA204** Jardinería y Floristería.
- ACA205** Trabajos Forestales de Conservación del Medio Natural.
- AFD201** Conducción en Actividades Físico-Deportivas en el Medio Natural.
- ADG201** Gestión Administrativa.
- ARG202** Impresión en Artes Gráficas.

- CIS201** Laboratorio de Imagen.
- COM201** Comercio.
- ELE201** Equipos Electrónicos de Consumo.
- ELE202** Instalaciones Eléctricas y Automáticas.
- ELE203** Instalaciones de Telecomunicaciones.
- EOC201** Acabados de Construcción.
- EOC204** Operación y mantenimiento de maquinaria de construcción
- FME202** Mecanizado.
- FME203** Soldadura y Calderería.
- HOT201** Cocina y Gastronomía.
- HOT203** Servicios en restauración.
- IFC201** Sistemas Microinformáticos y Redes.
- IMA202** Instalaciones Frigoríficas y de climatización
- IMA203** Instalaciones de producción de calor
- IMP202** Estética Personal Decorativa.
- IMP203** Peluquería.
- INA201** Elaboración de Productos Alimenticios.
- INA204** Aceites de oliva y vinos.
- INA207** Panadería, Repostería y Confitería
- MAM201** Fabricación a Medida e Instalación en Carpintería y Mueble.
- MSP201** Instalación y Mantenimiento Electromecánico de Maquinaria y Conducción de Líneas.
- QUI201** Laboratorio.
- QUI204** Planta Química.
- SAN201** Cuidados Auxiliares de Enfermería.
- SAN202** Farmacia y Parafarmacia.
- SAN203** Emergencias Sanitarias.
- SSC201** Atención a personas en situación de dependencia
- TCP202** Confección y Moda.
- TMV201** Carrocería.
- TMV202** Electromecánica de Vehículos. Automóviles

ESO, Bachillerato y Ciclos Formativos de "Grado Medio"

M Centro de escolarización preferente para alumnos con discapacidad motora A Centro de escolarización preferente para alumnos con discapacidad auditiva L Diurno y Nocturno D Distancia X Diurno y a Distancia H Distancia, Diurno y Nocturno ◊ Privado no concertado BF Bilingüe Francés BI Bilingüe Inglés BAL Bilingüe Alemán AC Programa apertura de Centros Q Certificado Sistema Gestión Calidad N Nocturno V Vespertino W Diurno y Vespertino Y Nocturno y a Distancia Z Diurno, Vespertino y Nocturno PLC Proyecto Lingüístico Catalán PL Plurilingüe Inglés-Francés 3LE Opción 3.ª Lengua Extranjera

ZARAGOZA

Adscripción: CPR Zaragoza Nº1 y CPR Zaragoza Nº2 Juan de Lanuza

Centros públicos y concertados de Zaragoza capital

CENTRO	Dirección	C.P.	Teléfono	PÚBLICOS	PRIVADOS	CONCERTADOS	ESO	CYT	HCS	ART	AGA201	AGA204	ACA205	AFD201
ZONA 3														
1 IES ANDALÁN	AC		París, 1. 50003 • 976 281 943	◆			◆	◆	◆					
2 IES LUIS BUÑUEL	AC AC		Sierra de Vicor, 20. 50003 • 976 433 477	◆			◆	◆	◆					
3 C. ESCUELAS PÍAS			Conde Aranda, 2. 50003 • 976 440 222				◆	◊	◊					
4 C. LA ANUNCIATA			Santa Inés, 3. 50003 • 976 436 600				◆	◆						
5 C. NUESTRA SEÑORA DEL CARMEN Y S. JOSÉ			Santa Inés, 1. 50003 • 976 430 505				◆	◆						
ZONA 4														
1 IES ÁNGEL SANZ BRIZ	AC		Pº Constitución, 31 (Casetas). 50620 • 976 787 235	◆			◆	◆	◆					
2 IES PEDRO CERRADA-UTEBO	Q		Las Fuentes, 14. 50180 • 976 774 255	◆			◆	◆	◆					
3 IES DE UTEBO			Avda. Puerto Rico, 9-11. 50180 • 976 772 475	◆			◆							
ZONA 5														
1 IES CORONA DE ARAGÓN (3 años)	A M BF AC		Corona de Aragón, 35. 50009 • 976 467 000	◆			◆	L	◆					
2 IES GOYA (2 años)	BAL *		Av. Goya, 45. 50006 • 976 358 222	◆			◆	L	L	L				
3 IES JOSÉ M. BLECUA	AC		Cuarta Avenida, 13. 50007 • 976 258 620	◆			X	X	X					
4 IES MEDINA ALBAIDA	M AC		José Luis Pomarón, 4. 50008 • 976 491 900	◆			◆	◆	◆					
5 IES MIGUEL CATALÁN	BAL AC		Av. Isabel la Católica, 3. 50009 • 976 402 004	◆			◆	◆	◆					
6 IES MIGUEL SERVET (2 años)	A		Paseo Ruiseñores, 49. 50006 • 976 259 383	◆			◆	◆	L					
7 IES RAMÓN Y CAJAL	AC 3LE		Ramón Pignatelli, 102. 50004 • 976 405 180	◆			◆	◆	◆					
8 IES VALDESPARTERA	BI (FESO)		Isla del Tesoro, 14. 50019 • 976 932 353	◆			◆							
9 IES VIRGEN DEL PILAR	AC Q		Pº Reyes de Aragón, 20. 50012 • 976 306 009	◆			◆	◆	◆					
10 CPIFP CORONA DE ARAGÓN	AC Q		Corona de Aragón, 35. 50009 • 976 467 000	◆			◆							
11 C. CALASANCIO			Sevilla, 19. 50006 • 976 274 900				◆	◆						
12 C. CALASANZ			Tte. Coronel Valenzuela, 2. 50004 • 976 223 886				◆	◆						
13 C. CANTÍN Y GAMBOA			Moret, 4. 50001 • 976 228 891				◆	◆						
14 C. CARDENAL XAVIERRE			Pza. San Francisco, 15. 50006 • 976 791 130				◆	◆	◊	◊				
15 C. COMPAÑÍA DE MARÍA	A		Bilbao, 10. 50004 • 976 221 863				◆	◆	◊	◊				
16 C. EL BUEN PASTOR	Q		Monzón, 27. 50007 • 976 273 762				◆	◆	◆	◆				
17 C. EL SALVADOR			Padre Arrupe, 13. 50009 • 976 353 400				◆	◆	◊	◊				
18 C. INMACULADA CONCEPCIÓN			Concepción, 10. 50008 • 976 416 314				◆	◆						
19 C. LA MILAGROSA			Maestro Estremiana, 3-5. 50006 • 976 279 606				◆	◆						
20 C. LA SALLE FRANCISCANAS-GRAN VÍA			Santa Teresa de Jesús, 23. 50006 • 976 306 060				◆	◆	◊	◊				
21 CPRIFP LA SALLE SANTO ÁNGEL	Q		Tomás Anzano, 1. 50012 • 976 753 718				◆	◆	◆	◆				
22 C. MADRE MARÍA ROSA MOLAS			Vía Ibérica, 25. 50012 • 976 563 238				◆	◆	◊	◊				
23 C. MONTESSORI			Lagasca, 25-27. 50006 • 976 306 100				◆	◆	◊	◊				
24 C. NUESTRA SEÑORA DE LA MERCED			Paseo Ruiseñores, 1. 50006 • 976 276 583				◆	◆						
25 C. NUESTRA SEÑORA DEL CARMEN			Madre Vedruna, 15. 50008 • 976 221 439				◆	◆	◊	◊				
26 C. POMPILIANO			Paseo Ruiseñores, 28. 50006 • 976 276 492				◆	◆						
27 C. ROMAREDA			Pedro IV El Ceremonioso, 1. 50009 • 976 562 017				◆	◆	◊	◊				
28 C. SAGRADA FAMILIA	Q		Pº Infantes de España, 4. 50012 • 976 560 125				◆	◆	◊	◊				
29 C. SAGRADO CORAZÓN			Paseo de la Mina, 4-10. 50001 • 976 224 864				◆	◆	◊	◊				
30 C. SAGRADO CORAZÓN-MONCAYO			Juan Pablo, II, 58. 50009 • 976 751 259				◆	◆						
31 C. SAN AGUSTÍN			Cº de las Torres, 79-89. 50008 • 976 224 844				◆	◆	◊	◊				
32 C. SAN ANTONIO DE PADUA			Fray Julián Garas, 1. 50006 • 976 385 155				◆	◆						
33 C. SANTA MARÍA DEL PILAR			Pº Reyes de Aragón, 5-7. 50012 • 976 258 787				◆	◆	◊	◊				
34 C. SANTA ROSA			Azoque, 33. 50004 • 976 214 930				◆	◆						
35 C. VILLA CRUZ			Venecia, 12-16. 50007 • 976 275 147				◆	◆						

CICLOS FORMATIVOS DE GRADO MEDIO

	ADG201	ARG202	ARG203	CIS201	COM201	ELE201	ELE202	ELE203	EOC201	EOC204	FME202	FME203	HOT201	HOT203	IFC201	IMA202	IMA203	IMP202	IMP203	INA201	INA204	INA207	MAM201	MSP201	QUI201	QUI204	SAN201	SAN202	SAN203	SSC201	TCP202	TMV201	TMV202			
ZONA 3																																				
1	◆					◆																														
2																																				
3																																				
4																																				
5																																				
ZONA 4																																				
1																																				
2	◆					◆																													◆	
3																																				
ZONA 5																																				
1																																				
2																																				
3						◆		◆																												
4																																				
5	◆				◆																															
6																																				
7																																				
8																																				
9																	L	L						◆	◆	L								◆	◆	
10	◆						L			L																	◆									
11																																				
12																																				
13																																				
14																																				
15																																				
16	◆																																			
17																																				
18																																				
19																																				
20																																				
21						◆				◆																										
22																																				
23															◆																					
24																																				
25																																				
26																																				
27																																				
28																																				
29																																				
30																																				
31																																				
32																																				
33																																				
34																																				
35																																				

TIPO DE CENTRO

- CPPIF:** Centro Público Integrado de Formación Profesional.
- EFA:** Escuela Familiar Agraria.
- ESO:** Educación Secundaria Obligatoria.
- IES:** Instituto de Educación Secundaria.
- IFA:** Instituto de Formación Agroambiental.
- IFPE:** Instituto de Formación Profesional Específica.

MODALIDADES DE BACHILLERATO

- ART:** Artes.
- CYT:** Ciencias y Tecnología.
- HCS:** Humanidades y Ciencias Sociales.

CICLOS FORMATIVOS DE GRADO MEDIO

CICLO TÉCNICO EN...

- AGA201** Producción Agropecuaria.
- AGA204** Jardinería y Floristería.
- ACA205** Trabajos Forestales de Conservación del Medio Natural.
- AFD201** Conducción en Actividades Físico-Deportivas en el Medio Natural.
- ADG201** Gestión Administrativa.
- ARG202** Impresión en Artes Gráficas.
- ARG203** Preimpresión.
- CIS201** Laboratorio de Imagen.
- COM201** Comercio.
- ELE201** Equipos Electrónicos de Consumo.
- ELE202** Instalaciones Eléctricas y Automáticas.
- ELE203** Instalaciones de Telecomunicaciones.
- EOC201** Acabados de Construcción.
- EOC204** Operación y mantenimiento de maquinaria de construcción
- FME202** Mecanizado.
- FME203** Soldadura y Calderería.
- HOT201** Cocina y Gastronomía.
- HOT203** Servicios en restauración.
- IFC201** Sistemas Microinformáticos y Redes.
- IMA202** Instalaciones Frigoríficas y de climatización
- IMA203** Instalaciones de producción de calor
- IMP202** Estética Personal Decorativa.
- IMP203** Peluquería.
- INA201** Elaboración de Productos Alimenticios.
- INA204** Aceites de oliva y vinos.
- INA207** Panadería, Repostería y Confitería
- MAM201** Fabricación a Medida e Instalación en Carpintería y Mueble.
- MSP201** Instalación y Mantenimiento Electromecánico de Maquinaria y Conducción de Líneas.
- QUI201** Laboratorio.
- QUI204** Planta Química.
- SAN201** Cuidados Auxiliares de Enfermería.
- SAN202** Farmacia y Parafarmacia.
- SAN203** Emergencias Sanitarias.
- SSC201** Atención a personas en situación de dependencia
- TCP202** Confección y Moda.
- TMV201** Carrocería.
- TMV202** Electromecánica de Vehículos. Automóviles

ESO, Bachillerato y Ciclos Formativos de "Grado Medio"

M Centro de escolarización preferente para alumnos con discapacidad motora A Centro de escolarización preferente para alumnos con discapacidad auditiva L Diurno y Nocturno D Distancia X Diurno y a Distancia H Distancia, Diurno y Nocturno ◇ Privado no concertado BF Bilingüe Francés BI Bilingüe Inglés BAL Bilingüe Alemán AC Programa apertura de Centros Q Certificado Sistema Gestión Calidad N Nocturno V Vespertino W Diurno y Vespertino Y Nocturno y a Distancia Z Diurno, Vespertino y Nocturno PLC Proyecto Lingüístico Catalán PL Plurilingüe Inglés-Francés 3LE Opción 3.ª Lengua Extranjera

ZARAGOZA

Adscripción: CPR Zaragoza Nº1 y CPR Zaragoza Nº2 Juan de Lanuza

Centros públicos y concertados de Zaragoza capital

CENTRO	Dirección	C.P.	Teléfono	PÚBLICOS	PRIVADOS	CONCERTADOS	ESO	CYT	HCS	ART	BACHILLERATO			CICLOS FORMATIVOS DE GRADO MEDIO		
											AGA201	AGA204	ACA205	AFD201		
ZONA 6																
1	IES EL PORTILLO	AC	Juan XXIII, 3.	50010	• 976 336 433	◆	◆	◆	◆							
2	IES FÉLIX DE AZARA	AC	Ramiro I de Aragón, 15.	50017	• 976 347 690	◆	◆	◆	◆							
3	IES JERÓNIMO ZURITA	BF AC	Juan Carlos I, 11.	50009	• 976 353 361	◆	◆	◆	◆							
4	IES MARÍA MOLINER	BI AC	San Vicente Ferrer, 6.	50011	• 976 331 803	◆	◆									
5	IES MIRALBUENO	AC Q	Vistabella, 8.	50011	• 976 330 450	◆	◆	◆	◆							
6	IES RAMÓN PIGNATELLI	BF (hasta 3º ESO) AC	Jarque de Moncayo, 17.	50012	• 976 333 878	◆	◆	◆	◆							
7	IES SANTIAGO HERNÁNDEZ	AC Q	Av. Navarra, 141.	50017	• 976 324 200	◆	◆	◆	◆							
8	CPIFP LOS ENLACES	Q AC	Jarque de Moncayo, 10.	50012	• 976 300 804	◆										
9	C. ANTONIO MACHADO		Autovía Logroño, km. 7,200.	B.º Venta del Olivar. 50011	• 976 460 860		◆	◆	◇	◇						
10	C. CONDES DE ARAGÓN						◆	◆	◇	◇						
11	C. HIJAS DE SAN JOSÉ		Duquesa Villahermosa, 16.	50010	• 976 333 524		◆	◆								
12	C. MARÍA INMACULADA		Vía Hispanidad, 91-93.	50011	• 976 331 764		◆	◆								
13	C. PADRE ENRIQUE DE OSSÓ		P. Enrique de Ossó, 2-4.	50017	• 976 331 838		◆	◆	◆	◆						
14	C. SALESIANO NTRA. SRA. PILAR	Q	María Auxiliadora, 57.	50009	• 976 306 878		◆	◆	◆	◆						
15	C. SANTA MAGDALENA SOFÍA		Sagitario, 5.	50012	• 976 753 730		◆	◆								
16	C. SANTA MARÍA REINA		Santa María Reina, 2.	50009	• 976 569 962		◆	◆	◇	◇						
17	C. TERESIANO DEL PILAR		Cº de Pinseque, 37-39.	50011	• 976 348 095		◆	◆								
ZONA 7																
1	IES FCO. GRANDE COVIÁN	AC	Tomás Higuera, 60.	50002	• 976 422 308	◆	◆	◆	◆							
2	IES PABLO GARGALLO	AC	Camino Miraflores, 13.	50007	• 976 385 012	◆	◆	◆	◆							
3	IES PABLO SERRANO	BF AC Q	Batalla de Lepanto, 30.	50002	• 976 491 015	◆	◆	◆	◆							
4	C. BAJO ARAGÓN		Padre Chaminade, 6.	50013	• 976 414 300		◆	◆								
5	C. ESCUELAS PÍAS SANTA ENGRACIA		Camino Miraflores, 23.	50007	• 976 371 068		◆	◆								
6	C. LA SALLE MONTEMOLÍN		José Galiay, 11.	50008	• 976 416 306		◆	◆								
7	C. MARÍA AUXILIADORA		Mornes, 14.	50007	• 976 272 750		◆	◆								
8	C. AGUSTÍN GERICO (MONTEMOLÍN)		Av. Cesáreo Alierta, 72.	50013	• 976 410 077		◆	◆								
9	C. SANTO DOMINGO DE SILOS	Q	Amistad, 6.	50002	• 976 424 947		◆	◆	◆	◆						
10	C. SANTA ANA		Paseo del Canal, 135.	50007	• 976 385 811		◆	◆	◇	◇						
OTROS CENTROS																
1	ESCUELA DE ARTE		María Zambrano, 5.	50018	• 976 506 621	◆				◆						
2	IFPE MOVERA	Q	Ctra. Pastriz, km. 3,6 (Barrio Movera).	50194	• 976 586 284	◆					◆	◆				
3	C. ACADEMIA MARCO	Q	Conde de Aranda, 7-9.	50004	• 976 441 699		◆									
4	C. ACADEMIA PLUS ULTRA		Gran Vía, 11.	50006	• 976 226 144		◆									
5	C. CEFOR IZQUIERDO	Q	Av. Tenor Fleta, 57.	50008	• 976 486 271		◆									
6	C. CONDES DE ARAGÓN		Condes de Aragón, 9.	50009	• 976 354 880		◆									
7	C. VALLE DE TENA		P.º Isabel la Católica, 5-7.	50009	• 976 550 365		◆									
8	C. ADVENTISTA-RIGEL		Alicante, 3-11.	50007	• 976 272 623		◇		◇							
9	C. ALFRED		Cº de la Mosquetera, 45.	50010	• 976 322 109		◇									
10	C. ARTE-MISS, ZARAGOZA, CENTRO 1		Padre Manjón, 38-40.	50010	• 976 331 188		◇									
11	C. BRITÁNICO DE ARAGÓN		Ctra. de Valencia, km. 8,5.	50012	• 976 505 223		◇	◇	◇							
12	C. JUAN DE LANUZA		Ctra. Nacional 125, km. 7.	50011	• 976 300 336		◇	◇	◇							
13	C. LA ALFRANCA		Av. de Movera, 147.	50194	• 976 573 030		◇									
14	C. LYCÉE FRANÇAIS MOLIÈRE (Sist. de Ens. Francés)		Manuel Marraco Ramón, 8.	50018	• 976 525 444		◇	◇	◇	◇						
15	C. LICEO EUROPA		Fuente de la Junquera, 21.	50012	• 976 565 000		◇	◇	◇	◇						
16	C. MARCO ALDANI TALLER DE PELUQUEROS		Vía Pignatelli, 11.	50007	• 976 384 397		◇									
17	C. MONTEARAGÓN		Paseo Reyes de Aragón, 21.	50009	• 976 562 267		◇	◇	◇	◇						
18	C. PIVOT POINT CENTER ROMERO II		Pº de María Agustín, 101-103.	50003	• 976 433 090		◇									
19	C. SAN ALBERTO MAGNO		Urb. Torres San Lamberto, 58.	50011	• 976 340 321		◇	◇	◇	◇						
20	C. SANSUEÑA		Gastón de Bearne, 3.	50012	• 976 561 000		◇	◇	◇	◇						

CICLOS FORMATIVOS DE GRADO MEDIO

	ADG201	ARG202	ARG203	CIS201	COM201	ELE201	ELE202	ELE203	EOC201	EOC204	FME202	FME203	HOT201	HOT203	IFC201	IMA202	IMA203	IMP202	IMP203	INA201	INA204	INA207	MAM201	MSP201	QUI201	QUI204	SAN201	SAN202	SAN203	SSC201	TCP202	TMV201	TMV202				
1																																					
2																																					
3																																					
4																																					
5																																					
6																																					
7																																					
8																																					
9																																					
10																																					
11																																					
12																																					
13																																					
14																																					
15																																					
16																																					
17																																					
1																																					
2																																					
3																																					
4																																					
5																																					
6																																					
7																																					
8																																					
9																																					
10																																					
1																																					
2																																					
3																																					
4																																					
5																																					
6																																					
7																																					
8																																					
9																																					
10																																					
11																																					
12																																					
13																																					
14																																					
15																																					
16																																					
17																																					
18																																					
19																																					
20																																					

TIPO DE CENTRO

- CPPIF:** Centro Público Integrado de Formación Profesional.
- EFA:** Escuela Familiar Agraria.
- ESO:** Educación Secundaria Obligatoria.
- IES:** Instituto de Educación Secundaria.
- IFA:** Instituto de Formación Agroambiental.
- IFPE:** Instituto de Formación Profesional Específica.

MODALIDADES DE BACHILLERATO

- ART:** Artes.
- CYT:** Ciencias y Tecnología.
- HCS:** Humanidades y Ciencias Sociales.

CICLOS FORMATIVOS DE GRADO MEDIO

CICLO TÉCNICO EN...

- AGA201** Producción Agropecuaria.
- AGA204** Jardinería y Floristería.
- ACA205** Trabajos Forestales de Conservación del Medio Natural.
- AFD201** Conducción en Actividades Físico-Deportivas en el Medio Natural.
- ADG201** Gestión Administrativa.
- ARG202** Impresión en Artes Gráficas.
- ARG203** Preimpresión.
- CIS201** Laboratorio de Imagen.
- COM201** Comercio.
- ELE201** Equipos Electrónicos de Consumo.
- ELE202** Instalaciones Eléctricas y Automáticas.
- ELE203** Instalaciones de Telecomunicaciones.
- EOC201** Acabados de Construcción.
- EOC204** Operación y mantenimiento de maquinaria de construcción
- FME202** Mecanizado.
- FME203** Soldadura y Calderería.
- HOT201** Cocina y Gastronomía.
- HOT203** Servicios en restauración.
- IFC201** Sistemas Microinformáticos y Redes.
- IMA202** Instalaciones Frigoríficas y de climatización
- IMA203** Instalaciones de producción de calor
- IMP202** Estética Personal Decorativa.
- IMP203** Peluquería.
- INA201** Elaboración de Productos Alimenticios.
- INA204** Aceites de oliva y vinos.
- INA207** Panadería, Repostería y Confeitería
- MAM201** Fabricación a Medida e Instalación en Carpintería y Mueble.
- MSP201** Instalación y Mantenimiento Electromecánico de Maquinaria y Conducción de Líneas.
- QUI201** Laboratorio.
- QUI204** Planta Química.
- SAN201** Cuidados Auxiliares de Enfermería.
- SAN202** Farmacia y Parafarmacia.
- SAN203** Emergencias Sanitarias.
- SSC201** Atención a personas en situación de dependencia
- TCP202** Confección y Moda.
- TMV201** Carrocería.
- TMV202** Electromecánica de Vehículos. Automóviles

ESO, Bachillerato y Ciclos Formativos de "Grado Medio"

M Centro de escolarización preferente para alumnos con discapacidad motora A Centro de escolarización preferente para alumnos con discapacidad auditiva L Diurno y Nocturno D Distancia X Diurno y a Distancia H Distancia, Diurno y Nocturno ◇ Privado no concertado BF Bilingüe Francés BI Bilingüe Inglés BAL Bilingüe Alemán AC Programa apertura de Centros Q Certificado Sistema Gestión Calidad N Nocturno V Vespertino W Diurno y Vespertino Y Nocturno y a Distancia Z Diurno, Vespertino y Nocturno PLC Proyecto Lingüístico Catalán PL Plurilingüe Inglés-Francés 3LE Opción 3.ª Lengua Extranjera

ZARAGOZA

Adscripción: CPR Zaragoza Nº1 y CPR Zaragoza Nº2 Juan de Lanuza

Centros públicos y concertados de la provincia de Zaragoza

LOCALIDAD	CENTRO • Dirección • C.P. • Teléfono	PÚBLICOS	PRIVADOS	CONCERTADOS	ESO	CYT	HCS	ART	AGA201	AGA204	ACA205	AFD201
1 ALAGÓN AC	IES CONDE ARANDA • Av. de la Portalada, 22. 50630 • 976 616 080	◆			◆	◆	◆					
2 ALAGÓN	C. NUESTRA SEÑORA DEL CASTILLO • Av. de la Portalada, 39. 50630 • 976 610 290			◆	◆							
3 ALAGÓN	C. ALAÚN • Ramón y Cajal, 10. 50630 • 976 611 374			◆								
4 ATECA	ES ZAURÍN • Paseo Manubles, 6. 50200 • 976 842 110	◆			◆	◆	◆					
5 BELCHITE AC	SECCIÓN IES FUENTES DE EBRO • Ronda Zaragoza, s/n. 50130 • 976 839 075	◆			◆							
6 BORJA AC	IES JUAN DE LANUZA • Capuchinos, 1. 50450 • 976 867 368	◆			◆	◆	◆					
7 BORJA	C. SANTA ANA • Amad, 22. 50450 • 976 867 140			◆	◆							
8 BUJARALUZ AC	SECCIÓN IES-CASPE • La Luna, s/n. 50177 • 976 173 220	◆			◆							
9 CALATAYUD AC Q	IES EMILIO JIMENO • Río Perejiles, 2. 50300 • 976 881 009	◆			◆	◆	◆					
10 CALATAYUD AC	IES LEONARDO DE CHABACIER • P.º San Nicolás de Francia, 10. 50300 • 976 881 015	◆			◆	◆	◆					
11 CALATAYUD	C. SANTA ANA • Madre Rafols, 2. 50300 • 976 882 022			◆	◆							
12 CARIÑENA AC	IES JOAQUÍN COSTA • Av. del Ejército Español, s/n. 50400 • 976 620 120	◆			◆	◆	◆					
13 CASPE AC	IES MAR DE ARAGÓN • José María Albareda, s/n. 50700 • 976 630 208	◆			◆	◆	◆					◆
14 CASPE	C. SANTA ANA • Coso, 18. 50700 • 976 630 396			◆	◆							
15 DAROCA AC	IES COMUNIDAD DE DAROCA • Barranco Luzbel, s/n. 50360 • 976 802 072	◆			◆	◆	◆					
16 EJE DE LOS CABALLEROS BF	IES CINCO VILLAS P.º Constitución, 122-126. 50600 • 976 660 008	◆			◆	◆	◆					
17 EJE DE LOS CABALLEROS BF	IES REYES CATÓLICOS Mariano Alastuey, 26. 50600 • 976 660 645	◆			◆	◆	◆					
18 EJE DE LOS CABALLEROS	C. N. S. DE LAS MERCEDES • Justicia de Aragón, 49. 50600 • 976 663 636			◆	◆							
19 EJE DE LOS CABALLEROS	EFA BOALARES • Ctra. Gallur-Sangüesa, s/n. 50600 • 976 661 456			◆								◆
20 ÉPILA AC	IES RODANAS • Cno. de la Estación, 1. 50290 • 976 817 090	◆			◆	◆	◆					
21 FUENTES DE EBRO AC Q	IES BENJAMÍN JARNÉS • Agustina de Aragón, s/n. 50740 • 976 160 887	◆			◆	◆	◆					
22 ILLUECA AC	IES SIERRA DE LA VIRGEN • San Ildelfonso, s/n. 50250 • 976 822 544	◆			◆	◆	◆					
23 LA ALMUNIA D.ª GODINA AC	IES CABAÑAS • Carrera de la Hilera, s/n. 50100 • 976 812 480	◆			◆	◆	◆					
24 LA ALMUNIA D.ª GODINA	C. SALESIANOS LAVIAGA CASTILLO • M.ª Auxiliadora, 12. 50100 • 976 812 420			◆	◆	◆	◆					
25 LA PUEBLA DE ALFINDÉN	SEC. IES ÍTACA. ZARAGOZA • Don Cipriano González, 10. 50171 • 976 107 602	◆			◆							
26 MAELLA AC	SECCIÓN IES-CASPE • Zaragoza, 50. 50710 • 976 638 800	◆			◆							
27 MALLÉN AC	IES VALLE DEL HUECHA • Av. Libertad, 25. 50550 • 976 861 409	◆			◆							
28 MEQUINENZA	SECC. IES BAJO CINCA (Fraga) • Ctra. de Fraga, s/n. 50170 • 974 465 073	◆			◆							
29 PEDROLA AC Q	IES SIGLO XXI • Av. Virgen del Pilar, s/n. 50690 • 976 619 131	◆			◆	◆	◆					
30 PINA DE EBRO	C. SANTA MARÍA DE LA ESPERANZA • Rosales, 2. 50750 • 976 165 047			◆	◆							
31 PINSEQUE	EFA LA NORIA • Puente Jubo, s/n. 50298 • 976 617 155			◆								
32 SÁDABA	SECC. IES REYES CATÓLICOS EJE • Av. Pirineos, s/n. 50670 • 976 675 425	◆			◆							
33 SÁSTAGO	SECC. IES FUENTES DE EBRO • Luis Gracia, s/n. 50780 • 976 172 192	◆			◆							
34 TARAZONA AC Q	IES TUBALCAÍN • Av. de la Paz, s/n. 50500 • 976 642 915	◆			◆	◆	◆					
35 TARAZONA	C. NUESTRA SRA. DEL PILAR • Gutiérrez de Córdoba, 8. 50500 • 976 640 500			◆	◆							
36 TARAZONA	C. SAGRADA FAMILIA • Carmen, 2-3. 50500 • 976 640 768			◆	◆	◇	◇					
37 TAUSTE AC	IES RÍO ARBA • Av. del Pilar, s/n. 50660 • 976 854 020	◆			◆	◆	◆					
38 VILLANUEVA DE GÁLLEGO	SECC. IES. GALLÍCUM ZUERA • Rigoberta Menchu, s/n. 50830	◆			◆							
39 VILLANUEVA DE GALLEGO	FUND. LAB. DE LA CONSTRUCCIÓN • Isaac Newton, 1, Parc. 15. 50830 • 976 740 626		◇									
40 ZUERA Q	IES GALLÍCUM • Cº de San Juan, s/n. 50800 • 976 680 341	◆			◆	◆	◆					
41 ZUERA	C. SAN GABRIEL • San Gabriel, s/n. 50800 • 976 680 044			◆	◆	◇	◇					
42 ZUERA	EFA EL SALTO • Ctra. de Huesca, km. 28. 50800 • 976 680 370			◆					◆			

CICLOS FORMATIVOS DE GRADO MEDIO

	ADG201	ARG202	ARG203	CIS201	COM201	ELE201	ELE202	ELE203	EOC201	EOC204	FME202	FME203	HOT201	HOT203	IFC201	IMA202	IMA203	IMP202	IMP203	INA201	INA204	INA207	MAM201	MSP201	QUI201	QUI204	SAN201	SAN202	SAN203	SSC201	TCP202	TMV201	TMV202			
1																																				
2																																				
3	♦																																			
4													♦																							
5																																				
6													♦																							
7																																				
8																																				
9	♦					♦				♦																										
10																																				
11																																				
12																																				
13	♦												♦																							
14																																				
15																																				
16	♦																																			
17																			♦	♦					♦											
18																																				
19																																				
20	♦																																			
21	♦					♦																														
22	♦																																			
23	♦																																			
24						♦						♦																								
25																										♦										
26																																				
27																																				
28																																				
29	♦					♦																			♦										♦	
30																																				
31																												♦								
32																																				
33																																				
34	♦																									♦										♦
35																																				
36																																				
37																																				
38																																				
39																																				
40	♦					♦				♦																										
41																																				
42																																				

TIPO DE CENTRO

- CPIFP:** Centro Público Integrado de Formación Profesional.
- EFA:** Escuela Familiar Agraria.
- ESO:** Educación Secundaria Obligatoria.
- IES:** Instituto de Educación Secundaria.
- IFA:** Instituto de Formación Agroambiental.
- IFPE:** Instituto de Formación Profesional Específica.

MODALIDADES DE BACHILLERATO

- ART:** Artes.
- CYT:** Ciencias y Tecnología.
- HCS:** Humanidades y Ciencias Sociales.

CICLOS FORMATIVOS DE GRADO MEDIO

CICLO	TÉCNICO EN...
AGA201	Producción Agropecuaria.
AGA204	Jardinería y Floristería.
ACA205	Trabajos Forestales de Conservación del Medio Natural.
AFD201	Conducción en Actividades Físico-Deportivas en el Medio Natural.
ADG201	Gestión Administrativa.
ARG202	Impresión en Artes Gráficas.
ARG203	Preimpresión.
CIS201	Laboratorio de Imagen.
COM201	Comercio.
ELE201	Equipos Electrónicos de Consumo.
ELE202	Instalaciones Eléctricas y Automáticas.
ELE203	Instalaciones de Telecomunicaciones.
EOC201	Acabados de Construcción.
EOC204	Operación y mantenimiento de maquinaria de construcción
FME202	Mecanizado.
FME203	Soldadura y Calderería.
HOT201	Cocina y Gastronomía.
HOT203	Servicios en restauración.
IFC201	Sistemas Microinformáticos y Redes.
IMA202	Instalaciones Frigoríficas y de climatización
IMA203	Instalaciones de producción de calor
IMP202	Estética Personal Decorativa.
IMP203	Peluquería.
INA201	Elaboración de Productos Alimenticios.
INA204	Aceites de oliva y vinos.
INA207	Panadería, Repostería y Confeitería
MAM201	Fabricación a Medida e Instalación en Carpintería y Mueble.
MSP201	Instalación y Mantenimiento Electromecánico de Maquinaria y Conducción de Líneas.
QUI201	Laboratorio.
QUI204	Planta Química.
SAN201	Cuidados Auxiliares de Enfermería.
SAN202	Farmacia y Parafarmacia.
SAN203	Emergencias Sanitarias.
SSC201	Atención a personas en situación de dependencia
TCP202	Confección y Moda.
TMV201	Carrocería.
TMV202	Electromecánica de Vehículos. Automóviles

Ciclos Formativos de "Grado Superior"

CICLOS FORMATIVOS DE GRADO SUPERIOR

L Diurno y Nocturno N Nocturno X Diurno y a Distancia Y Nocturno y a Distancia V Vespertino y a distancia
W Diurno y Vespertino Ø Ciclo bilingüe francés Z Diurno, Vespertino y Nocturno Q Certificado Sistema
Gestión Calidad D Distancia * Ciclo bilingüe inglés

HUESCA

Adscripción: CPR Huesca

LOCALIDAD	CENTRO • Dirección • C.P. • Teléfono	PÚBLICOS	PRIVADOS	CONCERTADOS	ACA301	ACA302	ADM301	ADM302	AFD301	ARG301	CIS301	CIS302	CIS303	CIS304	COM301	COM302	COM303	ELE301
1	BARBASTRO Q	IES MARTÍNEZ VARGAS • Cno. La Boquera, s/n. 22300 • 974 310 294	◆															
2	BARBASTRO Q	IES HERMANOS ARGENSOLA • Av. del Cinca, s/n. 22300 • 974 311 738	◆				◆											
3	FRAGA Q	IES BAJO CINCA • Río Cinca, s/n. 22520 • 974 453 860	◆				◆											
4	HUESCA Q	IFPE MONTEARAGÓN • Ctra. Sariñena, km. 4. 22111 • 974 242 673	◆		◆	◆												
5	HUESCA	IES RAMÓN Y CAJAL • Av. de la Paz, 9. 22004 • 974 220 436	◆										◆					
6	HUESCA Q	IES SIERRA DE GUARA • Ramón J. Sender, 4. 22005 • 974 243 477	◆				◆											
7	HUESCA Q	CPIFP PIRÁMIDE • Ctra. de Cuarte, s/n. 22004 • 974 210 102	◆						V									
8	HUESCA Q	CPIFP SAN LORENZO • Madrid, 2. 22004 • 974 243 633	◆															
9	HUESCA	ARTE-MISS HUESCA • Alcalde Cardenera, 3. 22002 • 974 215 321	◆	◇														
10	JACA	INST. FORM. AGROAMBIENTAL • Ctra. Jaca-Pamplona, km. 7. 22700 • 974 356 819	◆			◆												
11	MONZÓN	IES MOR DE FUENTES • Av. de Pueyo, 89. 22400 • 974 401 630	◆															
12	MONZÓN Q	STO. DOMINGO SAVIO • S. Juan Bosco, 83. 22400 • 974 416 888	◆		◆		◆											
13	SABIÑÁNIGO Q	IES BIELLO ARAGÓN • Derechos Humanos, 5. 22600 • 974 482 682	◆				◆											
14	TAMARITE Q	IES LA LLITERA • C.º La Colomina, s/n. 22550 • 974 420 360	◆				◆											

TERUEL

Adscripción: CPR Teruel

LOCALIDAD	CENTRO • Dirección • C.P. • Teléfono	PÚBLICOS	PRIVADOS	CONCERTADOS	ACA301	ACA302	ADM301	ADM302	AFD301	ARG301	CIS301	CIS302	CIS303	CIS304	COM301	COM302	COM303	ELE301
1	ALCAÑIZ Q	CPIFP BAJO ARAGÓN • José Pardo Sastrón, s/n. 44600 • 978 831 063	◆															
2	ANDORRA Q	IES PABLO SERRANO • Hermanas Zapata, 8. 44500 • 978 842 162	◆				◆											
3	CALAMOCHA	IES VALLE DEL JILOCA • Av. Zaragoza, 42. 44200 • 978 730 137	◆															
4	TERUEL Q	IFPE SAN BLAS • Barrio San Blas, s/n. 44195 • 978 618 820	◆			◆												
5	TERUEL Q	IES FRANCÉS DE ARANDA • Ciudad Escolar, s/n. 44003 • 978 602 542	◆						◆									
6	TERUEL Q	IES SANTA EMERENCIANA • Juez Villanueva, 1. 44002 • 978 620 564	◆				◆											V
7	TERUEL Q	IES SEGUNDO DE CHOMÓN • Pol. Sur (Parc. EQ-6). 44002 • 978 601 321	◆				◆											
8	TERUEL	IES VEGA DEL TURIA • Víctor Prunedá, 1. 44001 • 978 602 644	◆				◆											
9	TERUEL	ESC. SUP. DE HOSTELERÍA DE ARAGÓN • Mariano Muñoz Nogués, 11-13. 44001 • 978 600 135	◆				◆											
10	UTRILLAS Q	IES F. LÁZARO CARRETER • Miguel Servet, 3. 44760 • 978 758 050	◆				◆											

ZARAGOZA

Adscripción: CPR Zaragoza Nº1 y CPR Zaragoza Nº2 Juan de Lanuza

LOCALIDAD	CENTRO • Dirección • C.P. • Teléfono	PÚBLICOS	PRIVADOS	CONCERTADOS	ACA301	ACA302	ADM301	ADM302	AFD301	ARG301	CIS301	CIS302	CIS303	CIS304	COM301	COM302	COM303	ELE301
1	ALAGÓN	C. ALAÚN • Ramón y Cajal, 10. 50630 • 976 611 374	◆	◇														
2	CALATAYUD	ACAD. DE LOG. DEL EJÉRCITO DE TIERRA (Centro docente de formación Militar) • Av. de las Fuerzas Armadas s/n • 50300 • 876 633 000	◆															
3	CALATAYUD Q	IES EMILIO JIMENO • Río Perejiles, 2. 50300 • 976 881 009	◆					V										
4	CALATAYUD	IES LEONARDO DE CHABACIER • P.º S. Nicolás de Francia, 10. 50300 • 976 881 015	◆															
5	CARIÑENA	IES JOAQUÍN COSTA • Av. del Ejército Español, s/n. 50400 • 976 620 120	◆															
6	CASPE	IES MAR DE ARAGÓN • José María Albareda, s/n. 50700 • 976 630 208	◆				◆											
7	EJEA D. CABALLEROS	IES CINCO VILLAS • P.º Constitución, 122-124-126. 50600 • 976 660 008	◆				◆											
8	EJEA D. CABALLEROS	IES REYES CATÓLICOS • Mariano Alastuey, 26. 50600 • 976 660 645	◆						◆									
9	EJEA D. CABALLEROS	EFA BOALARES • Ctra. Gallur-Sangüesa, s/n. 50600 • 976 661 456	◆			◆	◆											
10	ÉPILA	IES RODANAS • Estación, 1. 50290 • 976 817 090	◆				◆											
11	ILLUECA	IES SIERRA DE LA VIRGEN • S. Ildelfonso, s/n. 50250 • 976 822 544	◆				◆											
12	LA ALMUNIA	IES CABAÑAS • Carrera de la Hillera, s/n. 50100 • 976 812 480	◆				◆											
13	LA ALMUNIA	C. SALESIANOS LAVIAGA CASTILLO • M.ª Auxiliadora, 12. 50100 • 976 812 420	◆			◆												
14	PEDROLA Q	IES SIGLO XXI • Av. Virgen del Pilar, s/n. 50690 • 976 619 131	◆				◆											
15	PINSEQUE	EFA LA NORIA • Puente Jubo, s/n. 50298 • 976 617 155	◆	◇														
16	TARAZONA Q	IES TUBALCAÍN • Av. de la Paz, s/n. 50500 • 976 642 915	◆				◆											
17	TARAZONA	ADES-C.TECNOLÓGICO • Galicia 76. 50500 • 976 199 662	◆	◇														

TIPO DE CENTRO

CPIFP: Centro Público Integrado de Formación Profesional.

IES: Instituto de Educación Secundaria.

IFPE: Instituto de Formación Profesional Específica.

CICLOS FORMATIVOS DE GRADO SUPERIOR

CICLO	TÉCNICO SUPERIOR EN...	CICLO	TÉCNICO SUPERIOR EN...
ACA301	Gestión y Organización de Empresas Agropecuarias.	ELE302	Sistemas Electrotécnicos y Automatizados
ACA302	Gestión y Organización de Recursos Naturales y Paisajísticos	ELE303	Sistemas de Regulación y Control Automáticos.
ADM301	Administración y Finanzas.	ELE304	Sistemas de Telecomunicación e Informáticos.
ADM302	Secretariado.	ENA301	Eficiencia energética y energía solar térmica.
AFD301	Animación de Actividades Físicas y Deportivas.	ENA302	Energías renovables
ARG301	Diseño y Producción Editorial.	EOC301	Proyectos de Edificación.
CIS301	Imagen.	EOC302	Desarrollo de Proyectos Urbanísticos y Op. Topográficas.
CIS302	Producción de Audiovisuales, Radio y Espectáculos.	EOC303	Realización y Planes de obra.
CIS303	Realización de Audiovisuales y Espectáculos.	FME301	Construcciones Metálicas.
CIS304	Sonido.	FME302	Diseño en Fabricación Mecánica.
COM301	Comercio Internacional.	FME304	Programación de la Producción en Fabricación Mecánica.
COM302	Gestión Comercial y Marketing.	HOT301	Agencias de Viajes y Gestión de Eventos.
COM303	Gestión del Transporte.	HOT302	Gestión de Alojamientos Turísticos.
ELE301	Desarrollo de Productos Electrónicos.	HOT303	Guía, Información y Asistencias Turísticas.

Ciclos Formativos de "Grado Superior"

CICLOS FORMATIVOS DE GRADO SUPERIOR

L Diurno y Nocturno N Nocturno X Diurno y a Distancia Y Nocturno y a Distancia V Vespertino y a distancia
W Diurno y Vespertino Ø Ciclo bilingüe francés Z Diurno, Vespertino y Nocturno Q Certificado Sistema
Gestión Calidad D Distancia * Ciclo bilingüe inglés

ZARAGOZA (continuación)

Adscripción: CPR Zaragoza Nº1 y
CPR Zaragoza Nº2 Juan de Lanuza

LOCALIDAD	CENTRO • Dirección • C.P. • Teléfono	PÚBLICOS	PRIVADOS	CONCERTADOS	ACA301	ACA302	ADM301	ADM302	AFD301	ARG301	CIS301	CIS302	CIS303	CIS304	COM301	COM302	COM303	ELE301
17	TAUSTE	IES RÍO ARBA • Av. del Pilar, s/n. 50660 • 976 854 020	◆															
18	UTEBO Q	IES PEDRO CERRADA • Las Fuentes, 14. 50180 • 976 774 255	◆				◆											◆
19	ZARAGOZA	IES ANDALÁN • París, 1. 50003 • 976 281 943	◆				V											
20	ZARAGOZA	IES AVEMPACE • Islas Canarias, 5. 50015 • 976 518 666	◆															
21	ZARAGOZA Q	IES ÍTACA • Avda. de los Estudiantes, 1. 50016 • 976 572 426	◆				◆		W									
22	ZARAGOZA	IES JOSÉ MANUEL BLECUA • Cuarta Avenida, 13. 50007 • 976 258 620	◆												D			
23	ZARAGOZA Q	IES LUIS BUÑUEL • Sierra de Vicor, 20. 50003 • 976 433 477	◆												◆			
24	ZARAGOZA	IES MARÍA MOLINER • San Vicente Ferrer, 6. 50011 • 976 331 803	◆															
25	ZARAGOZA	IES MIGUEL CATALÁN • Av. Isabel la Católica, 3. 50009 • 976 402 004	◆				◆											
26	ZARAGOZA Q	IES MIRALBUENO • Vistabella, 8. 50011 • 976 330 450	◆															
27	ZARAGOZA Q	IES PABLO SERRANO • Batalla de Lepanto, 30. 50002 • 976 491 015	◆				◆											V
28	ZARAGOZA Q	IES PILAR LORENGAR • Miguel Asso, 5. 50014 • 976 475 966	◆							◆								
29	ZARAGOZA Q	IES RÍO GÁLLEGO • Río Piedra, 4. 50014 • 976 588 170	◆															
30	ZARAGOZA Q	IES SANTIAGO HERNÁNDEZ • Av. Navarra, 141. 50017 • 976 324 200	◆				◆									X*		
31	ZARAGOZA Q	IES TIEMPOS MODERNOS • Segundo de Chomón, 4. 50018 • 976 525 302	◆				V											
32	ZARAGOZA Q	IES VIRGEN DEL PILAR • Pº Reyes de Aragón, 20. 50012 • 976 306 009	◆															
33	ZARAGOZA Q	IFPE MOVERA • Ctra. Pastriz, km. 3'6 (B.º Movera). 50194 • 976 586 284	◆		◆	◆												
34	ZARAGOZA Q	CPIFP CORONA DE ARAGÓN • Corona de Aragón, 35. 50009 • 976 467 000	◆					V										
35	ZARAGOZA Q	CPIFP LOS ENLACES • Jarque Moncayo, 10. 50012 • 976 300 804	◆								◆	◆	V					L*
36	ZARAGOZA Q	C. ACADEMIA MARCO • Conde Aranda, 7-9. 50004 • 976 441 699		◆											V	W		
37	ZARAGOZA	C. ARTE-MISS ZARAGOZA, Centro 1. Padre Manjón, 38-40. 50010 • 976 331 188	◇															
38	ZARAGOZA Q	C. CEFOR IQQUIERDO • Tenor Fleta, 57. 50008 • 976 486 271		◆			◆										◆	
39	ZARAGOZA	C. COLUMBUS • P.º Gran Vía, 4-22. 50005 • 976 227 767	◇				◇								◇	◇		
40	ZARAGOZA Q	C. EL BUEN PASTOR • Monzón, 27. 50007 • 976 273 762		◆			◆											
41	ZARAGOZA Q	CPRIFP LA SALLE-SANTO ÁNGEL • Tomás Anzano, 1. 50012 • 976 753 718		◆														
42	ZARAGOZA	C. LUIS M. GARCÍA URREA • Lagasca, 25-27. 50006 • 976 306 100	◇															
43	ZARAGOZA	C. MARÍA AUXILIADORA • Mornes, 14. 50007 • 976 272 750		◆			◆											
44	ZARAGOZA	C. MONTESSORI • Lagasca, 25-27. 50006 • 976 306 100		◆			W	◆								W		
45	ZARAGOZA	C. OCÉANO ATLÁNTICO • Valle de Zuriza, 9. 50015 • 976 106 451	◇															
46	ZARAGOZA	CPA SALDUJE • Av. Ramón Sainz de Varanda, 1-3. 50009 • 976 522 741	◇								◇	◇	◇	◇				
47	ZARAGOZA Q	C. SALESIANO N.º S.º del Pilar • M.º Auxiliadora, 57. 50009 • 976 306 878		◆														
48	ZARAGOZA Q	C. SAN VALERO • Violeta Parra, 9. 50015 • 976 466 599		◆			◆											◆
49	ZARAGOZA Q	C. SANTO DOMINGO DE SILOS • Amistad, 6. 50002 • 976 424 947		◆			◆		◆									
50	ZARAGOZA	C. VALLE DE TENA • P.º Isabel la Católica, 5-7. 50009 • 976 550 365	◇															
51	ZUERA Q	IES GALLICUM • Camino de San Juan, s/n. 50800 • 976 680 341	◆				◆											

TIPO DE CENTRO

CPIFP: Centro Público Integrado de Formación Profesional.

IES: Instituto de Educación Secundaria.

IFPE: Instituto de Formación Profesional Específica.

CICLOS FORMATIVOS DE GRADO SUPERIOR

CICLO TÉCNICO SUPERIOR EN...

ACA301 Gestión y Organización de Empresas Agropecuarias.
ACA302 Gestión y Organización de Recursos Naturales y Paisajísticos
ADM301 Administración y Finanzas.
ADM302 Secretariado.
AFD301 Animación de Actividades Físicas y Deportivas.
ARG301 Diseño y Producción Editorial.
CIS301 Imagen.
CIS302 Producción de Audiovisuales, Radio y Espectáculos.
CIS303 Realización de Audiovisuales y Espectáculos.
CIS304 Sonido.
COM301 Comercio Internacional.
COM302 Gestión Comercial y Marketing.
COM303 Gestión del Transporte.
ELE301 Desarrollo de Productos Electrónicos.

CICLO TÉCNICO SUPERIOR EN...

ELE302 Sistemas Electrotécnicos y Automatizados
ELE303 Sistemas de Regulación y Control Automáticos.
ELE304 Sistemas de Telecomunicación e Informáticos.
ENA301 Eficiencia energética y energía solar térmica.
ENA302 Energías renovables
EOC301 Proyectos de Edificación.
EOC302 Desarrollo de Proyectos Urbanísticos y Op. Topográficas.
EOC303 Realización y Planes de obra.
FME301 Construcciones Metálicas.
FME302 Diseño en Fabricación Mecánica.
FME304 Programación de la Producción en Fabricación Mecánica.
HOT301 Agencias de Viajes y Gestión de Eventos.
HOT302 Gestión de Alojamientos Turísticos.
HOT303 Guía, Información y Asistencias Turísticas.

Programas de Cualificación Profesional Inicial

IES: Instituto de Educación Secundaria. **CPEPA:** Centro Público de Educación de Personas Adultas. **IFPE:** Instituto de Formación Profesional Específica. **CEE:** Centro de Educación Especial. **CPIFP:** Centro Público Integrado de Formación Profesional.

HUESCA

• Modalidad Aulas Profesionales
(para alumnos con necesidades educativas especiales)

LOCALIDAD	CENTRO • Dirección • C.P. • Teléfono	ADG101	AGA101	AGA102	AGA103	AGA104	ARG101	COM101	COM102
1	BARBASTRO IES HNOS. ARGENSOLA • Av. Cinca, s/n. 22300 • 974 311 738	◆							
2	BARBASTRO IES MARTÍNEZ VARGAS • C.º de la Boquera, s/n. 22300 • 974 310 294								
3	BARBASTRO C. S. JOSÉ DE CALASANZ • Plaza Constitución, 2. 22300 • 974 314 331								
4	BINÉFAR IES SIERRA DE SAN QUÍLEZ • Plaza Hipólito Bitrián, 1. 22500 • 974 428 295								
5	FRAGA IES RAMÓN J. SENDER • P.º de la Constitución, s/n. 22520 • 974 470 144								
6	HUESCA IES LUCAS MALLADA • Torre Mendoza, 2. 22005 • 974 244 834								
7	HUESCA IES RAMÓN Y CAJAL • Avda. de la Paz, 9. 22004 • 974 220 436	◆							
8	HUESCA IES SIERRA DE GUARA • Ramón J. Sender, 4. 22005 • 974 243 477								
9	HUESCA IFPE MONTEARAGÓN • Ctra. Sariñena, km. 4. 22111 • 974 242 673					◆			
10	HUESCA IES PIRÁMIDE • Cno. de Cuarte, s/n. 22004 • 974 210 012								
11	HUESCA CPIFP PIRÁMIDE • Cno. de Cuarte, s/n. 22004 • 974 210 102								
12	HUESCA CPIFP SAN LORENZO • Madrid, 2. 22004 • 974 243 633								
13	JACA IES PIRINEOS • Ferrocarril, 17. 22700 • 974 355 857								
14	MONZÓN CEE LA ALEGRÍA • Cinca, s/n. 22400 • 974 415 814				*				
15	MONZÓN IES MOR DE FUENTES • Av. Del Pueyo, 89. 22400 • 974 401 630	◆							
16	MONZÓN C. STO. DOMINGO SAVIO • P.º S. Juan Bosco, 83. 22400 • 974 416 888								
17	SABIÑÁNIGO IES BIELLO ARAGÓN • Derechos Humanos, 4. 22600 • 974 482 682	◆							
18	SAHÚN C. NTRA . SRA . DE GUAYENTE • Santuario de Guayente, s/n. 22468 • 974 551 327								
19	SARIÑENA IES MONEGROS-GASPAR LAX • C.º Las Torres, s/n. 22600 • 974 571 114	◆							
20	SARIÑENA CPEPA MONEGROS • Del Carmen, 13. 22200 • 974 571 116								
21	TAMARITE IES LA LLITERA • C.º La Colomina, s/n. 22550 • 974 420 360								

TERUEL

1	ALCAÑIZ IES BAJO ARAGÓN • José Pardo Sastrón, s/n. 44600 • 978 831 063	◆							
2	ALCAÑIZ C. SAN VALERO • Escolapios, 2. 44600 • 978 831 155								
3	ALCORISA IES DAMIÁN FORMENT • Miguel de Cervantes, 1. 44550 • 978 840 734								
4	ANDORRA IES PABLO SERRANO • Hermanas Zapata, 8. 44500 • 978 842 162	◆							
5	ANDORRA CEE GLORIA FUERTES • San Isidro Labrador, s/n. 44500 • 978 842 652								
6	CALAMOCHA IES VALLE DEL JILOCA • Avda. Zaragoza, 42. 44200 • 978 730 137								
7	MONREAL DEL CAMPO IES SALVADOR VICTORIA • María Moliner, 4. 44300 • 978 863 511								
8	TERUEL IES FRANCÉS DE ARANDA • Ciudad Escolar, s/n. 44003 • 978 602 542								
9	TERUEL ESC. SUP. DE HOSTELERÍA DE ARAGÓN • Mariano Muñoz Nogués, 11-13. 44003 • 978 600 135								
10	TERUEL IES SEGUNDO DE CHOMÓN • Polígono Sur (Parc. EQ-6). 44002 • 978 601 321								
11	TERUEL IFPE SAN BLAS • Barrio S. Blas, s/n. 44195 • 978 618 820					◆			
12	TERUEL IES SANTA EMERENCIANA • Juez Villanueva, 1. 44002 • 978 620 564	◆							
13	TERUEL CEE ARBOLEDA • Ciudad Escolar, s/n. 44003 • 978 602 820								
14	TERUEL CPEPA ISABEL DE SEGURA • Plaza Santa Teresa, 8. 44300 • 978 607 881	◆							
15	UTRILLAS IES FERNANDO LÁZARO CARRETER • Miguel Servet, 3. 44760 • 978 758 050	◆							
16	VALDERROBRES IES MATARRAÑA • Gutiérrez Mellado, s/n. 44580 • 978 850 647								

ZARAGOZA

1	ALAGÓN C. ALAÚN • Ramón y Cajal, 10. 50630 • 976 611 374							◆	
2	ATECA IES ZAURÍN • P.º Manubles, 6. 50200 • 976 842 110								
3	BORJA IES JUAN DE LANUZA • Capuchinos, 1. 50540 • 976 867 368								
4	CALATAYUD IES EMILIO JIMENO • Río Perejiles, 2. 50300 • 976 881 009								
5	CALATAYUD IES LEONARDO DE CHABACIER • P.º S. Nicolás de Francia, 10. 50300 • 976 881 015	◆							
6	CASPE IES MAR DE ARAGÓN • José M.ª Albareda, s/n. 50700 • 976 630 208	◆							
7	EJEA DE LOS CABALLEROS EFA BOALARES • Ctra. Gallur-Sangüesa, s/n. 50600 • 976 661 456					◆			
8	ÉPILA IES RODANAS • La Estación, 1. 50290 • 976 817 090			◆					
9	FUENTES DE EBRO IES BENJAMÍN JARNES • Agustina de Aragón, s/n. 50740 • 976 160 887	◆							
10	ILLUECA IES SIERRA DE LA VIRGEN • S. Ildefonso, s/n. 50250 • 976 822 544	◆							
11	LA ALMUNIA IES CABAÑAS • Carrera de la Hílera, s/n. 50100 • 976 812 480	◆							

Programas de Cualificación Profesional Inicial

	ELE101	EOC101	EOC102	FME101	HOT101	HOT102	HOT103	IFC101	IMA101	IMP101	IMP102	MAM101	SSC101	TCP101	TCP102	TMV101	TMV102	VIC101	
1																			
2																	◆		
3					◆	◆													
4									◆	◆									
5	◆																		
6								◆											
7																			
8																	◆		
9				◆															
10													*						
11									◆										
12						◆													
13												◆							
14																			
15									◆										
16				◆															
17	◆																		
18						◆													
19																			
20				◆															
21	◆																		
1	◆																	◆	
2									◆										
3												◆							
4	◆					◆													
5													*						
6							◆												
7									◆										
8												◆							
9					◆	◆													
10	◆									◆								◆	
11																			
12																			
13														*					
14																			
15				◆															
16						◆													
1																			
2						◆													
3						◆													
4	◆																		
5								◆											
6						◆													
7																			
8																			
9	◆																		
10																			
11																			

PERFIL PROFESIONAL

- ADG101:** Ayudante Administrativo.
- AGA101:** Actividades auxiliares en ganadería.
- AGA102:** Operario de actividades auxiliares en agricultura.
- AGA103:** Operario de viveros, jardines y centros de jardinería.
- AGA104:** Operario de actividades auxiliares forestales.
- ARG101:** Operario de reprografía.
- COM101:** Auxiliar de comercio.
- COM102:** Operario de almacén.
- ELE101:** Ayudante de instalaciones electrotécnicas y de telecomunicaciones.
- EOC101:** Operario de tabiquería y revestimientos continuos en construcción.
- EOC102:** Operario auxiliar en construcción con hormigón.
- FME101:** Operario auxiliar de mecanizado y montaje.
- HOT101:** Ayudante de Cocina.
- HOT102:** Ayudante de Restaurante y Bar.
- HOT103:** Ayudante de Pastelería y Panadería.
- IFC101:** Auxiliar Informático.
- IMA101:** Auxiliar en operaciones de fontanería, calefacción y climatización.
- IMP101:** Auxiliar de Peluquería.
- IMP102:** Auxiliar de Estética.
- MAM101:** Operario de Carpintería y Mueble.
- SSC101:** Auxiliar de Limpieza y Empleo Doméstico.
- TCP101:** Auxiliar de Lavandería y arreglos de artículos textiles.
- TCP102:** Operario en diseño y confección en textil, decoración y hogar.
- TMV101:** Auxiliar de reparación de carrocería de vehículos.
- TMV102:** Auxiliar de reparación electromecánico de vehículos.
- VIC101:** Operario de Productos Cerámicos.

Programas de Cualificación Profesional Inicial

IES: Instituto de Educación Secundaria. **CPEPA:** Centro Público de Educación de Personas Adultas.
IFPE: Instituto de Formación Profesional Específica. **CEE:** Centro de Educación Especial. **CPIFP:** Centro Público Integrado de Formación Profesional.

ZARAGOZA

• Modalidad Aulas Profesionales
 (para alumnos con necesidades educativas especiales)

	LOCALIDAD	CENTRO • Dirección • C.P. • Teléfono	ADG101	AGA101	AGA102	AGA103	AGA104	ARG101	COM101	COM102
12	LA ALMUNIA	C. SALESIANOS-LAVIAGA CASTILLO • M.ª Auxiliadora, 12. 50100 • 976 812 420								
13	MEQUINENZA	C. SANTA AGATOCLIA • Ctra. Fraga, s/n. 50170 • 974 464 211							◆	
14	PEDROLA	IES SIGLO XXI • Av. Virgen del Pilar, s/n. 50690 • 976 619 131	◆							
15	PINSEQUE	EFA LA NORIA • Puente Jubo, s/n. 50298 • 976 617 155								
16	TARAZONA	IES TUBALCAÍN • La Paz, s/n. 50500 • 976 642 915	◆							
17	TAUSTE	IES RÍO ARBA • Av. del Pilar, s/n. 50660 • 976 854 020								
18	UTEBO	IES PEDRO CERRADA • Las Fuentes, 14. 50180 • 976 774 255	◆							
19	ZARAGOZA	IES ANDALÁN • París, 1. 50003 • 976 281 943								
20	ZARAGOZA	IES FÉLIX DE AZARA • Ramiro I de Aragón, 15. 50017 • 976 347 690								
21	ZARAGOZA	IES ÍTACA • Avda. de los Estudiantes, 1. 50016 • 976 572 426	◆							
22	ZARAGOZA	IES JOSÉ MANUEL BLECUA • Cuarta Avenida, 13. 50007 • 976 258 620							◆	
23	ZARAGOZA	IES LUIS BUÑUEL • Sierra de Vicar, 20. 50003 • 976 433 377								
24	ZARAGOZA	IES MARÍA MOLINER • San Vicente Ferrer, 6. 50011 • 976 331 803								
25	ZARAGOZA	IES MIGUEL CATALÁN • Av. Isabel la Católica, 3. 50009 • 976 402 004	◆							
26	ZARAGOZA	IES MIGUEL DE MOLINOS • Gabriel García Márquez, 20. 50018 • 976 732 125								
27	ZARAGOZA	IES MIRALBUENO • Vistabella, 8. 50011 • 976 330 450								
28	ZARAGOZA	IES PABLO SERRANO • Batalla de Lepanto, 30. 50002 • 976 491 015	◆							
29	ZARAGOZA	IES PEDRO DE LUNA • Universidad, 2. 50001 • 976 290 249								
30	ZARAGOZA	IES PILAR LORENGAR • Miguel Asso, 5. 50014 • 976 475 966						◆		
31	ZARAGOZA	IES RAMÓN Y CAJAL • Ramón Pignatelli, 102. 50004 • 976 405 180				*				
32	ZARAGOZA	IES RAMÓN PIGNATELLI • Jarque de Moncayo, 17. 50012 • 976 324 200	◆							
33	ZARAGOZA	IES RÍO GÁLLEGO • Río Piedra, 4. 50014 • 976 588 170								
34	ZARAGOZA	IES SANTIAGO Hernández • Av. de Navarra, 141. 50017 • 976 324 200								
35	ZARAGOZA	IES TIEMPOS MODERNOS • Segundo de Chomón, 4. 50018 • 976 525 302	◆							
36	ZARAGOZA	IES VIRGEN DEL PILAR • P.º Reyes de Aragón, 20. 50012 • 976 306 009								
37	ZARAGOZA	IFPE MOVERA • Ctra. Pastriz, km. 3,6 (B.º Movera). 50194 • 976 586 284		◆			◆			
38	ZARAGOZA	IES CORONA DE ARAGÓN • Corona de Aragón, 35. 50009 • 976 467 000	◆							
39	ZARAGOZA	CPIFP LOS ENLACES • Jarque del Moncayo, 10. 50012 • 976 300 804								
40	ZARAGOZA	CPEPA CASA CANAL • Paseo Cuéllar, 6. 50006 • 976 278 886								
41	ZARAGOZA	CPEPA CONCEPCIÓN Arenal • Sto. Dominguito de Val, s/n. 50001 • 976 296 491								
42	ZARAGOZA	C. ACADEMIA MARCO • Av. Conde Aranda, 7-9. 50004 • 976 441 699	◆							
43	ZARAGOZA	C. ACADEMIA PLUS ULTRA • Gran Vía, 11. 50006 • 976 226 144							◆	
44	ZARAGOZA	C. ARSENIO JIMENO • Eduardo Jimeno Correas, s/n. 50018 • 976 700 500								
45	ZARAGOZA	C. CEFOR IZQUIERDO • Tenor Flea, 57. 50008 • 976 486 271	◆							
46	ZARAGOZA	C. CONDES DE ARAGÓN • Condes de Aragón, 9. 50090 • 976 354 880	◆							
47	ZARAGOZA	C. EL CARIÑO • Ctra de Logroño, Km 7,8 • 50011 • 976 338 976								
48	ZARAGOZA	C. ESCUELAS PÍAS STA. ENGRACIA • C.º de Miraflores, 23. 50007 • 976 371 068	◆							
49	ZARAGOZA	C. LA PURÍSIMA PARA NIÑOS SORDOS • Corona de Aragón, 54 • 50009 • 976 552 749	◆							
50	ZARAGOZA	CPRIFP LA SALLE SANTO ÁNGEL • Tomás Anzano, 1. 50012 • 976 753 718								
51	ZARAGOZA	C. MARÍA AUXILIADORA • Momes, 14. 50007 • 976 272 750							◆	
52	ZARAGOZA	C. PADRE ENRIQUE DE OSSÓ • Padre Enrique de Osso, 2-4. 50017 • 976 331 838							◆	
53	ZARAGOZA	C. SAN VALERO • Violeta Parra, 9. 50015 • 976 466 599								
54	ZARAGOZA	C. STO. DOMINGO DE SILOS • Amistad, 6. 50002 • 976 424 947							◆	
55	ZARAGOZA	C. SAN VICENTE DE PAÚL • S. Vicente de Paúl, 31. 50001 • 976 291 525	◆							
56	ZARAGOZA	C. VALLE DE TENA • P.º Isabel la Católica, 5-7. 50009 • 976 550 365							◆	
57	ZUERA	IES GALLICUM • Camino de San Juan, s/n. 50800 • 976 680 341	◆							
58	ZUERA	EFA EL SALTO • Ctra. de Huesca, km. 28. 50800 • 976 680 370			◆					

Programas de Cualificación Profesional Inicial

	ELE101	EOC101	EOC102	FME101	HOT101	HOT102	HOT103	IFC101	IMA101	IMP101	IMP102	MAM101	SSC101	TCP101	TCP102	TMV101	TMV102	VIC101
12	◆			◆				◆										
13	◆																	
14																◆		
15											◆							
16																	◆	
17	◆																	
18	◆																	◆
19	◆																	
20								◆										
21																		
22	◆								◆									
23															◆			
24				◆														
25																		
26								◆										
27	◆			◆		◆												◆
28	◆									◆								
29					◆													
30																		
31														*				
32																		
33	◆															◆	◆	
34											◆							
35	◆																	
36									◆									
37																		
38	◆																	
39																		
40												◆						
41							◆											
42	◆																	
43																		
44									◆							◆		
45																		
46	◆																	
47														◆				
48																		
49																		
50	◆			◆														
51																		
52																		
53	◆			◆														
54	◆			◆													◆	
55																		
56											◆							
57	◆																	
58																		

PERFIL PROFESIONAL

ADG101: Ayudante Administrativo.

AGA101: Actividades auxiliares en ganadería.

AGA102: Operario de actividades auxiliares en agricultura.

AGA103: Operario de viveros, jardines y centros de jardinería.

AGA104: Operario de actividades auxiliares forestales.

ARG101: Operario de reprografía.

COM101: Auxiliar de comercio.

COM102: Operario de almacén.

ELE101: Ayudante de instalaciones electrotécnicas y de telecomunicaciones.

EOC101: Operario de tabiquería y revestimientos continuos en construcción.

EOC102: Operario auxiliar en construcción con hormigón.

FME101: Operario auxiliar de mecanizado y montaje.

HOT101: Ayudante de Cocina.

HOT102: Ayudante de Restaurante y Bar.

HOT103: Ayudante de Pastelería y Panadería.

IFC101: Auxiliar Informático.

IMA101: Auxiliar en operaciones de fontanería, calefacción y climatización.

IMP101: Auxiliar de Peluquería.

IMP102: Auxiliar de Estética.

MAM101: Operario de Carpintería y Mueble.

SSC101: Auxiliar de Limpieza y Empleo Doméstico.

TCP101: Auxiliar de Lavandería y arreglos de artículos textiles.

TCP102: Operario en diseño y confección en textil, decoración y hogar.

TMV101: Auxiliar de reparación de carrocería de vehículos.

TMV102: Auxiliar de reparación electromecánico de vehículos.

VIC101: Operario de Productos Cerámicos.

Enseñanzas de Régimen Especial

Música y Danza

- **Conservatorios Elementales:** Enseñanzas Elementales.
- **Conservatorios Profesionales:** Enseñanzas Elementales y Profesionales LOE.
- **Conservatorio Superior:** Enseñanzas Superiores. LOGSE en extinción

- **Centros Autorizados Elementales:** Enseñanzas Elementales LOE.
- **Centros Autorizados Profesionales:** Enseñanzas Profesionales LOE.
- **Escuelas de Música y/o Danza:** Imparten estudios no conducentes a título.

Especialidades ofertadas en los Centros de Aragón

1. CONSERVATORIOS

LOCALIDAD CENTRO	Dirección • Teléfono	Especialidades
HUESCA		
HUESCA Adscrito CPR de Huesca	CONSERVATORIO PROFESIONAL DE MÚSICA Fuente del Ibón, 5. 22003 • 974 243 617	Acordeón, canto, clarinete, clave, contrabajo, fagot, flauta travesera, flauta de pico, guitarra, instrumentos de púa, oboe, percusión, piano, saxofón, trombón, trompa, trompeta, viola, violín y violoncello.
MONZÓN Adscrito CPR de Huesca	CONSERVATORIO PROFESIONAL DE MÚSICA "MIGUEL FLETA" Plaza Aragón, 6. 22400 • 974 403 811	Canto, clarinete, contrabajo, fagot, flauta travesera, guitarra, oboe, percusión, piano, saxofón, trombón, trompa, trompeta, viola, violín y violoncello.
SABIÑÁNIGO Adscrito CPR de Huesca	CONSERVATORIO PROFESIONAL DE MÚSICA Instituto Laboral, 9. 22600 • 974 482 834	Clarinete, flauta travesera, guitarra, instrumentos de púa, oboe, piano, saxofón, trombón, trompa, trompeta, viola, violín y violoncello.
ALCAÑIZ Adscrito CPR de Teruel	CONSERVATORIO PROFESIONAL DE MÚSICA "JOSÉ PERIS LACASA" Federico García Lorca, 18. 44600 • 978 831 898	Acordeón, clarinete, contrabajo, fagot, flauta travesera, guitarra, oboe, percusión, piano, saxofón, trombón, trompa, trompeta, viola, violín y violoncello.
TERUEL Adscrito CPR de Teruel	CONSERVATORIO PROFESIONAL DE MÚSICA Ciudad Escolar-Edificio C.E.E. Arboleda 44003 • 978 605 714	Acordeón, canto, clarinete, contrabajo, fagot, flauta travesera, guitarra, oboe, órgano, percusión, piano, saxofón, trombón, trompa, trompeta, viola, violín y violoncello.
TARAZONA Adscrito CPR de Zaragoza	CONSERVATORIO PROFESIONAL DE MÚSICA Pza. de la Merced, s/n. 50500 • 976 643 561	Clarinete, fagot, flauta travesera, guitarra, instrumentos de púa, oboe, percusión, piano, saxofón, trombón, trompa, trompeta, viola, violín y violoncello.
ZARAGOZA Adscrito CPR de Zaragoza	CONSERVATORIO PROFESIONAL DE MÚSICA San Vicente de Paúl, 39. 50001 • 976 201 928	Acordeón, arpa, canto, clarinete, clave, contrabajo, fagot, flauta travesera, flauta de pico, guitarra, instrumentos de cuerda pulsada del Renacimiento y Barroco, instrumentos de púa, oboe, órgano, percusión, piano, saxofón, trombón, trompa, trompeta, tuba, viola, viola da gamba, violín y violoncello.
ZARAGOZA	CONSERVATORIO SUPERIOR DE MÚSICA Vía Hispanidad, 22. 50009 • 976 716 980	Composición, Dirección e Interpretación. Itinerarios en la Especialidad de Interpretación: acordeón, arpa, clarinete, clave, contrabajo, fagot, flauta de pico, flauta travesera, guitarra, instrumentos de púa, oboe, órgano, percusión, piano, saxofón, trombón, trompa, trompeta, tuba, viola, violín y violoncello.
ZARAGOZA	CONSERVATORIO MUNICIPAL ELEMENTAL DE MÚSICA Domingo Miral, 3. 50009 • 976 724 960	Clarinete, flauta travesera, guitarra, percusión, piano, saxofón, trombón, trompeta, tuba, viola, violín y violoncello.
ZARAGOZA	CONSERVATORIO MUNICIPAL PROFESIONAL DE DANZA Domingo Miral, 3. 50009 • 976 721 730	Danza clásica.

2. CENTROS AUTORIZADOS DE MÚSICA Y/O DANZA

LOCALIDAD	CENTRO / Dirección • Teléfono
ZARAGOZA	CAM Elemental "ACTUR" • Poeta León Felipe, 19-23. 50018 • 976 744 007
ZARAGOZA	CAM Elemental "Adagio" • Residencial Paraíso, 5. 50008 • 976 232 601
ZARAGOZA	CAM Elemental "Ángel Mingote" • Andador de los Hudíes, 6. 50009 • 976 568 484
ZARAGOZA	CAM Profesional "Città di Roma" • Pablo Remacha, 13. 50013 • 976 597 136
ZARAGOZA	CAM ELEMENTAL Y Profesional "JR Santa María" • San Jorge, 24. 50001 • 976 295 720
ZARAGOZA	CAM Elemental "Niccolo Paganini" • Zurita, 6. 50001 • 976 214 999
ZARAGOZA	CAM Elemental "Rubinstein" • Barcelona, 17. 50017 • 976 332 346
ZARAGOZA	CAM Elemental "Santa Cecilia" • Mario Lasala Valdés, 6. 50006 • 976 271 564

3. ESCUELAS REGISTRADAS DE MÚSICA Y/O DANZA

A. ESCUELAS PÚBLICAS DE MÚSICA Y/O DANZA

LOCALIDAD	CENTRO / Dirección • Teléfono
HUESCA	
AÍNSA	ESCUELA DE MÚSICA • Cortes de Aragón, 3. 22330 • 974 500 825
ALTORRICÓN	ESCUELA DE MÚSICA • Miguel Fleta, 2. 22540 • 974 425 002
BARBASTRO	ESCUELA DE MÚSICA • Argensola, 26. 22300 • 974 315 225
BINÉFAR	ESCUELA DE MÚSICA • Galileo, 7-13. 22500 • 974 429 785
GURREA DE GÁLLEGO	ESCUELA DE MÚSICA • Plaza Tío Pepe, s/n. 22280 • 976 688 375
JACA	ESCUELA DE MÚSICA Y DANZA "PILAR BAYONA" • Isaac Albéniz, s/n. 22700 • 974 355 528
FRAGA	INSTITUTO MUSICAL COMARCAL • P.º Barrón Cegonyer, 7. 22520 • 974 470 989
TARDIENTA	ESCUELA DE MÚSICA "VILLA DE TARDIENTA" • Mariano Gavín, 13-15. 22240 • 974 253 001

TERUEL

ALCAÑIZ	ESCUELA DE MÚSICA "VIRGEN DE LOS PUEYOS" • Mayor, 43. 44600 • 978 834 967
ALCORISA	ESCUELA DE MÚSICA • Fuente Nueva, 15. 44550 • 978 840 705
ANDORRA	ESCUELA DE MÚSICA Y DANZA DE ANDORRA • Aragón, 4. 44500 • 978 844 200
CALACEITE	ESCUELA DE MÚSICA DE CALACEITE • Av. Aragón, 4. 44770 • 978 851 209
CALANDA	ESCUELA DE MÚSICA • Capuchinos, 2. 44570 • 661 701 264
ESCUCHA	ESCUELA DE MÚSICA "SALVADOR SALVADOR NAVARRO" • San Bartolomé, 11. 44770 • 978 757 925
MONREAL DEL CAMPO	ESCUELA DE MÚSICA Y DANZA • Gonzalo de Liria, 2, 2.ª planta. 44300 • 978 863 373
TERUEL	ESCUELA DE MÚSICA "CIUDAD DE TERUEL" • Ctra. de Alcañiz, s/n (Edif. Antiguo Matadero). 44003 • 978 608 687
VALDERROBRES	ESCUELA DE MÚSICA • Belchite, 18. 44580 • 978 850 745

ZARAGOZA

ALAGÓN	ESCUELA DE MÚSICA "MIGUEL ARNAUDAS" • Plaza San Antonio, s/n. 50630 • 976 611 814
CALATAYUD	ESCUELA DE MÚSICA "JOSÉ DE NEBRA" • Baja del Sepulcro, 2. 50300 • 976 885 924
DAROCA	ESCUELA DE MÚSICA "PABLO BRUNA" • Mayor, 36. 50360 • 976 801 037
EJEA DE LOS CABALLEROS	ESCUELA DE MÚSICA • Joaquín Costa, 28. 50600 • 976 677 769
GALLUR	ESCUELA DE MÚSICA • Constitución, s/n. 50650 • 976 864 068
LA ALMUNIA DE D.ª GODINA	ESCUELA DE MÚSICA • San Juan (Casa de Cultura). 50100 • 976 601 085
PINA DE EBRO	ESCUELA DE MÚSICA • Fernando el Católico, 20. 50750 • 976 165 007
UNCASTILLO	ESCUELA DE MÚSICA • Afueras, s/n. Planta 1.ª. Edificio Escuelas 50678. • 976 679 001
UTEBO	ESCUELA DE MÚSICA • Avda. de Navarra, 12 (Centro Polifuncional). 50180 • 976 770 000
VILLANUEVA DE GÁLLEGO	ESCUELA DE MÚSICA "EVARISTO BERNAL" • Plaza Fernando el Católico, 5. 50830 • 976 744 007
ZARAGOZA	ESCUELA DE MÚSICA Y DANZA • Domingo Miral, 5. 50009 • 976 721 799
ZUERA	ESCUELA DE MÚSICA "VILLA DE ZUERA" • Cruz Cubierta, 1 • 50800 • 976 680 002

B. ESCUELAS PRIVADAS DE MÚSICA Y/O DANZA

LOCALIDAD	CENTRO / Dirección • Teléfono
ZARAGOZA	
ZARAGOZA	E. DE MÚSICA "ENCLAVE DE AR-T" • Previsión Social, 18, local. 50008 • 976 134 485
ZARAGOZA	E. DE MÚSICA "ESCUELA POPULAR DE MÚSICA" • Josepe Martínez, 17 bajo. 50003 • 976 291 338
ZARAGOZA	E. DE MÚSICA "LA PAZ" • Oviedo, 181. 50007 • 976 742 931
ZARAGOZA	E. DE MÚSICA "PABLO NASSARRE" • Maestro Estremiana, 6. 50006 • 976 250 848
ZARAGOZA	E. DE MÚSICA "SANTA MARÍA" • Pedro Joaquín Soler, 8. 50001 • 976 293 871
ZARAGOZA	E. DE MÚSICA Y DANZA "ALMOZARA" • Avda. Puerta Sancho, 14. 50003 • 976 443 804
ZARAGOZA	E. DE MÚSICA Y DANZA "FEDERICO CHOPIN" • Urb. Parque Roma, local 12-B. 50010 • 976 333 435
ZARAGOZA	E. DE MÚSICA Y DANZA "MOLINER" • María Moliner, 20. 50007 • 976 385 759

Artes Plásticas y Diseño

CPR de Huesca, de Teruel y de Zaragoza. N Nocturno. ◇ Privado no concertado

CENTRO • Dirección • C.P. • Teléfono

CENTRO	CICLOS FORMATIVOS DE GRADO MEDIO Y SUPERIOR										ENSEÑANZAS SUPERIORES DE GRADO						
	PÚBLICO	ART 201	ART 301	ART 302	ART 303	ART 304	ART 305	ART 306	ART 307	ART 309	ART 310	D. GRÁFICO	D. INTERIORES	D. MODA	D. PRODUCTO	C/R PINTURA	C/R ESCULTURA
HUESCA																	
ESCUELA DE ARTE. Santo Cristo de los Milagros, 21. 22004 • 974 240 644	◆	◆			◆		◆										
ESCUELA SUPERIOR DE CONSERVACIÓN Y RESTAURACIÓN DE BIENES CULTURALES Coso Alto, 61. 22003 • 974 230 605	◆															◆	◆
TERUEL																	
ESCUELA DE ARTE DE TERUEL. Pza. de la Catedral, 8. 44001 • 978 602 635	◆	◆		◆													
EXTENSIÓN DE LA ESCUELA SUPERIOR DE DISEÑO Pza. de la Catedral, 8. 44001 • 978 602 635	◆															◆	
ZARAGOZA																	
ESCUELA DE ARTE. María Zambrano, 5. 50018 • 976 506 621	◆		◆	◆	◆	◆		N	N	◆	◆						
ESCUELA SUPERIOR DE DISEÑO. María Zambrano, 3. 50018 • 976 237 545	◆											◆	◆				
CENTRO DE DISEÑO HACER CREATIVO. Av. Alcalde Sainz de Varanda, 1 y 3. 50009 • 976 400 325												◇	◇	◇	◇		

CICLOS GRADO MEDIO:
ART 201. Técnico de Artes Plásticas y Diseño en Autoedición

CICLOS GRADO SUPERIOR:
ART 301. Técnico Superior de Artes Plásticas y Diseño en Artes Aplicadas a la Escultura.
ART 302. Técnico Superior de Artes Plásticas y Diseño en Proyectos y Dirección de Obras de Decoración.
ART 303. Técnico Superior de Artes Plásticas y Diseño en Gráfica Publicitaria.
ART 304. Técnico Superior de Artes Plásticas y Diseño en Ilustración.
ART 305. Técnico Superior de Artes Plásticas y Diseño en Fotografía Artística.
ART 306. Técnico Superior de Artes Plásticas y Diseño en Cerámica Artística.
ART 307. Técnico Superior de Artes Plásticas y Diseño en Grabado y Técnicas de Estampación.

ART 309. Técnico Superior de Artes Plásticas y Diseño en Arquitectura Efímera.
ART 310. Técnico Superior de Artes Plásticas y Diseño en Joyería Artística.

ENSEÑANZAS SUPERIORES:
D. Gráfico. Enseñanzas Superiores de Diseño Gráfico
D. Producto. Enseñanzas Superiores de Diseño de Producto
D. Interiores. Enseñanzas Superiores de Diseño de Interiores
C/R Pintura. Enseñanzas Superiores de Conservación y Restauración en Pintura
D. Moda. Enseñanzas Superiores de Diseño de Moda
C/R Escultura. Enseñanzas Superiores de Conservación y Restauración en Escultura

Enseñanzas Deportivas

CENTRO	TIPO	ESTUDIOS	ATL201	FFS201	FFS202	FFS301	FFS302	INV201	INV202	INV203	INV301	INV302	INV303	MES201	MES202	MES204	MES301
			HUESCA														
IES DOMINGO MIRAL • 974 361 847 22700 JACA • Av. Regimiento de Galicia, 6	PÚBLICO	Bloque Común Bloque Complementario						◆	◆	◆	◆	◆	◆				
ESCUELA ESPAÑOLA DE ESQUÍ • 974 373 324 22889 CANDANCHÚ • Ctra. de Francia, s/n.	PRIVADO	Bloque Específico						◇	◇	◇	◇	◇	◇				
IES BALTASAR GRACIÁN • 974 540 157 22430 GRAUS • Partida Coscolla, s/n.	PÚBLICO	Bloque Común Bloque Complementario												◆	◆	◆	◆
ESCUELA DE MONTAÑA • 974 318 966/974 552 019 22145 ALQUÉZAR • San Gregorio, 30	PRIVADO	Bloque Específico													◇		
ESCUELA DE MONTAÑA • 974 552 145/974 552 019 22440 BENASQUE • Campalet, s/n.	PRIVADO	Bloque Específico												◇	◇	◇	◇
TERUEL																	
IES FRANCÉS DE ARANDA • 978 602 542 44003 Teruel • Ciudad Escolar, s/n	PÚBLICO	Todos los bloques		◆													
ZARAGOZA																	
IES ÍTACA • 976 572 426 50016 ZARAGOZA • Av. de los Estudiantes, 1	PÚBLICO	Todos los bloques	◆	◆	◆	◆											
CENTRO NACIONAL DE ESTUDIOS DE TÉCNICOS DEPORTIVOS. FÚTBOL (CENETED) 976 087 068 50009 ZARAGOZA. Padre Arrupe, 13	PRIVADO	Todos los bloques		◇			◇										
CENTRO DE ESTUDIOS E INVESTIGACIÓN DE FÚTBOL SALA (CENEIFS) • 976 488 981 • Plaza Fueros de Aragón, s/n (C.C. María Moliner). 50180 Utebo (Zaragoza)	PRIVADO	Todos los bloques				◇											

DEPORTES DE ATLETISMO:
ATL201. Técnico Deportivo en Atletismo

DEPORTES DE FÚTBOL Y FÚTBOL SALA:
FFS201. Técnico Deportivo en Fútbol
FFS202. Técnico Deportivo en Fútbol Sala
FFS301. Técnico Deportivo Superior en Fútbol

DEPORTES DE INVERNIERNO:
INV201. Técnico Deportivo en Esquí Alpino
INV202. Técnico Deportivo en Esquí de Fondo
INV203. Técnico Deportivo en Snowboard
INV301. Técnico Deportivo Superior en Esquí Alpino
INV 302. Técnico Deportivo Superior en Esquí de Fondo

DEPORTES DE MONTAÑA Y ESCALADA:
MES201. Técnico Deportivo en Alta Montaña
MES202. Técnico Deportivo en Barrancos
MES204. Técnico Deportivo en Media Montaña
MES301. Técnico Deportivo Superior en Alta Montaña

Idiomas

◆ En estos centros también se imparten estudios de inglés a distancia. E.O.I. Escuela Oficial de Idiomas

CENTRO	Dirección • C.P. • Teléfono	CATALÁN	INGLÉS	FRANCÉS	ALEMÁN	ITALIANO	RUSO	ESPAÑOL (Extranjeros)	CHINO
HUESCA		Adscripción al CPR de Huesca							
BARBASTRO	E.O.I. RÍO VERO • Cno. de la Boquera, s/n. 22300 • 974 110 360		◆						
FRAGA	EXTENSIÓN DE LA E.O.I. DE MONZÓN • Paseo de la Constitución, s/n. 22520 • 974 470 144	◆	◆	◆					
HUESCA	E.O.I. • P.º de Lucas Mallada, s/n. 22006 • 974 240 299		◆	◆	◆	◆			
JACA	EXTENSIÓN DE LA E.O.I. DE SABIÑÁNIGO • Av. Regimiento de Galicia, s/n. 22700 • 974 361 847		◆	◆					
MONZÓN	E.O.I. "IGNACIO LUZÁN" • Av. Fonz, 1. 22400 • 974 415 840	◆	◆	◆	◆				
SABIÑÁNIGO	E.O.I. • Instituto Laboral, 9. 22600 • 974 484 045		◆	◆					
TERUEL		Adscripción al CPR de Teruel							
ALCAÑIZ	E.O.I. • José Pardo Sastrón, s/n. 44600 • 978 832 936	◆	◆	◆	◆				
ALCORISA	AULA DE LA E.O.I. DE ALCAÑIZ • Miguel de Cervantes, s/n. 45550 • 978 840 734		◆						
ANDORRA	AULA DE LA E.O.I. DE ALCAÑIZ • Hermanos Zapata, 8. 44500 • 978 842 162		◆						
CALAMOCHA	EXTENSIÓN DE LA E.O.I. DE TERUEL • Av. Zaragoza, 42. 44200 • 978 730 137		◆	◆					
MONREAL DEL CAMPO	EXTENSIÓN DE LA E.O.I. DE TERUEL • Gonzalo de Liria, 2. 44300 • 978 863 511		◆	◆					
TERUEL	E.O.I. • Juez Villanueva, 1. 44002 • 978 620 557		◆	◆	◆	◆			
UTRILLAS	EXTENSIÓN DE LA E.O.I. DE TERUEL • Miguel Servet, 4. 44760 • 978 758 050		◆	◆					
VALDERROBRES	AULA DE LA E.O.I. DE ALCAÑIZ • Av. General Gutierrez Mellado, s/n. 44580 • 978 850 647	◆	◆						
ZARAGOZA		Adscripción al CPR de Zaragoza							
CALATAYUD	E.O.I. JOHAN FERRÁNDEZ D'HEREDIA • P.º Ramón y Cajal, 1. 50300 • 976 885 542		◆	◆	◆				
CASPE	EXTN. DE LA E.O.I. DE ALCAÑIZ • José M.ª Albareda, 4. 50700 • 976 630 843		◆	◆					
EJEA DE LOS CABALLEROS	E.O.I. • Plaza de Goya, s/n. 50600 • 976 663 544		◆	◆					
TARAZONA	E.O.I. • Iglesias, 1. 50500 • 976 642 421		◆	◆	◆				
UTEBO	E.O.I. • Paseo Berbegal, 22. 50180 • 976 785 962		◆	◆	◆				
ZARAGOZA	E.O.I. N.º 1 • Domingo Miral, 23. 50009 • 976 357 400		◆	◆	◆	◆	◆	◆	
ZARAGOZA	E.O.I. "FERNANDO LÁZARO CARRETER" • Cineasta Segundo de Chomón, s/n. 50018 • 976 526 888	◆	◆	◆	◆	◆			◆
ZARAGOZA	EXTENSIÓN DE LA E.O.I. N.º 1 • S. Vicente Ferrer, 6 50011 • 976 331 803		◆	◆					
ZUERA	EXTENSIÓN DE LA E.O.I. "FERNANDO LÁZARO CARRETER" • Puilatos, s/n. 50800 • 976 690 483		◆	◆					

Educación de Personas Adultas

CENTROS PÚBLICOS EDUCACIÓN DE PERSONAS ADULTAS

◆ Disponen del estudio.

D A distancia. Q Certificado Sistema Gestión Calidad

R Presencial o a distancia por Aularagón (con medios electrónicos: e-mail, Internet...)

ESPA Educación Secundaria de Personas Adultas

CPEPA Centro Público de Educación de Personas Adultas

PCPI Programas de Cualificación Profesional Inicial

Enseñanzas Iniciales	E.S.P.A.	Pruebas acceso Ciclos GM/GS	Acc. Univers. May. de 25 años	Español para inmigrantes	Curso Prom. y Extensión Educ./Form. Emp.	Programa Mentor	P.C.P.I.
----------------------	----------	-----------------------------	-------------------------------	--------------------------	--	-----------------	----------

HUESCA

Adscripción al CPR de Huesca

LOCALIDAD

CENTRO • Dirección • C.P. • Teléfono

HUESCA	CPEPA MIGUEL HERNÁNDEZ • Alfonso I de Aragón, 12-14. 22002 • 974 241 504	◆	R	◆		◆	◆	D
BARBASTRO	CPEPA SOMONTANO • Avda. del Cinca, s/n. 22300 • 974 306 433	◆	R	◆		◆	◆	D
BOLTAÑA	CPEPA SOBRARBE • Samper, 1. 22340 • 974 500 569	◆	R	R		◆	◆	D
FRAGA	CPEPA BAJO CINCA • Airetas, 17. 22520 • 974 453 733	◆	R			◆	◆	D
GRAUS	CPEPA RIBAGORZA • Plaza Mayor, 2. 22430 • 974 540 528	◆	R			◆	◆	D
JACA	CPEPA JACETANIA • Monte Perdido, 1. 22700 • 974 362 875	◆	R	◆		◆	◆	D
MONZÓN	CPEPA CINCA MEDIO • Pza. Santo Domingo, 6. 22400 • 974 402 420	◆	R	◆		◆	◆	D
SABIÑÁNIGO	CPEPA ALTO GÁ LLEGO • Pedro Sesé, 2. 22600 • 974 483 258	◆	R	◆		◆	◆	D
SARIÑENA	CPEPA MONEGROS • Del Carmen, 13. 22200 • 974 571 116	◆	R	R		◆	◆	D
TAMARITE DE LITERA	CPEPA LITERA • Plaza Mayor, 7. 22550 • 974 428 599	◆	R			◆	◆	D

TERUEL

Adscripción al CPR de Teruel

TERUEL	CPEPA ISABEL DE SEGURA • Plaza Santa Teresa, 8. 44003 • 978 607 881	◆	R	◆		◆	◆	D
ALCAÑIZ	CPEPA RÍO GUADALOPE • Nicanor Villalta, 2. 44600 • 978 870 555	◆	R	◆	◆	◆	◆	D
ALCORISA	CPEPA • Fuente Nueva, 24 (antiguo hospital). 44550 • 978 841 117	◆	R	R		◆	◆	D
ANDORRA	CPEPA • Escuelas, 10. 44500 • 978 880 454	◆	R	◆	◆	◆	◆	D
CALAMOCHA	CPEPA DE CALAMOCHA • Enmedio, 24, planta baja. 44200 • 978 730 680	◆	R	R		◆	◆	D
CELLA	CPEPA • Sánchez de Motos, 64. 44370 • 978 650 367	◆	R	◆		◆	◆	D
MONTALBÁN	CPEPA Cuenca Minera • Manuela Cirujeda Edif. Itaca. 44700 • 978 750 358	◆	R	R	◆	◆	◆	D
RUBIELOS DE MORA	CPEPA • El Plano, 13. 44415 • 978 804 309	◆	R	◆		◆	◆	D
VALDERROBRES	CPEPA • Av. General Gutiérrez Mellado, s/n. 44580 • 978 890 899	◆	R	R		◆	◆	D

ZARAGOZA

Adscripción al CPR de Zaragoza

ZARAGOZA	IES JOSÉ MANUEL BLECUA • Cuarta Avenida, s/n. 50007 • 976 258 620	◆	R			◆	◆	D
ZARAGOZA	CPEPA GÓMEZ LAFUENTE • Las Armas, 22-26. 50003 • 976 469 146	◆	R			◆	◆	D
ZARAGOZA	CPEPA CONCEPCIÓN ARENAL • S. Dominguito de Val, s/n. 50001 • 976 296 491	◆	R	◆		◆	◆	D
ZARAGOZA	CPEPA CASA CANAL • Paseo de Cuéllar, 6. 50006 • 976 278 886	◆	R	◆		◆	◆	D
ZARAGOZA	CPEPA JUAN JOSÉ LORENTE • Castellote, 3. 50017 • 976 313 199	◆	R	◆	◆	◆	◆	D
ZARAGOZA	CPEPA MARGEN IZQUIERDA • Lourdes, 23. 50014 • 976 392 657	◆	R	◆		◆	◆	D
ZARAGOZA (Casetas)	CPEPA MIGUEL HERNÁNDEZ • San Miguel, 20. 50620 • 976 785 476	◆	R	◆		◆	◆	D
CALATAYUD	CPEPA MARCO VALERIO MARCIAL • Ramón y Cajal, 1. 50300 • 976 889 389	◆	R	R		◆	◆	D
CARIÑENA	CPEPA RICARDO SOLA ALMAU • Las Monjas, 27. 50400 • 976 621 079	◆	R	◆		◆	◆	D
CASPE	CPEPA JOAQUÍN COSTA • Gumá, 35, planta 3.ª. 50700 • 976 639 022	◆	R	R		◆	◆	D
DAROCA	CPEPA DAROCA • Pza. Comunidad de Daroca, 2. 50360 • 976 800 548	◆	R	R		◆	◆	D
EJE DE LOS CABALLEROS	CPEPA EXEA • Plaza Goya, 7. 50600 • 976 662 865	◆	R	◆		◆	◆	D
FUENTES DE EBRO	CPEPA FUENTES DE EBRO • P.º del Justicia, s/n. 50740 • 976 169 090	◆	R	R		◆	◆	D
LA ALMUNIA DE DOÑA GODINA	CPEPA LA ALMUNIA • La Paz, s/n. 50100 • 976 812 546	◆	R	R	◆	◆	◆	D
LA PUEBLA DE ALFINDÉN	CPEPA ALFINDÉN • Barrio Nuevo, 37. 50171 • 976 108 571	◆	R	◆		◆	◆	D
TARAZONA	CPEPA EL PÓSITO • Plaza Carmen Viejo, 15. 50500 • 976 642 482	◆	R	R		◆	◆	D
UTEBO	CPEPA EMILIO NAVARRO • Avda. Navarra, 12. 50180 • 976 462 768	◆	R	◆		◆	◆	D

CENTROS PRIVADOS EDUCACIÓN DE PERSONAS ADULTAS

ZARAGOZA

ZARAGOZA	CODEF • SAN ROQUE, 5-7. 50016 • 976 332 638	◆	R			◆		
ZARAGOZA	OSCUS • Boggiero, 166. 50003 • 976 281 996	◆				◆		

Enseñanzas Superiores

Universidad de Zaragoza

Facultades y Escuelas en Aragón

CENTROS	ESTUDIOS	Dirección, teléfono y web
ZARAGOZA		
FACULTAD DE CIENCIAS	Grado en Geología. Grado en Óptica y Optometría. Grado en Biotecnología. Grado en Física. Grado en Matemáticas. Grado en Química.	Pedro Cerbuna, 12. 50009 Zaragoza 976 761 294 admcienz@unizar.es · http://ciencias.unizar.es/
FACULTAD DE ECONOMÍA Y EMPRESA	<i>CAMPUS PARANINFO</i> Grado en Administración y Dirección de Empresas. Programación conjunta en Derecho y en Administración y Dirección de Empresas. Grado en Economía. <i>CAMPUS RÍO EBRO</i> Grado en Finanzas y Contabilidad. Grado en Marketing e Investigación de Mercados.	Gran Vía, 2. 50005 Zaragoza 976 761 771 · admconz@unizar.es http://www.unizar.es/centros/fccee/ María de Luna, 3.Ed. Lorenzo Normante. 50018 Zaragoza · 976 762 700 admueez@unizar.es http://www.eueez.unizar.es
FACULTAD DE DERECHO	Grado en Derecho. Programación conjunta en Derecho y en Administración y Dirección de Empresas.	Pedro Cerbuna, 12. 50009 Zaragoza. 976 761 497 admderesz@unizar.es http://www.unizar.es/centros/fderez/
FACULTAD DE FILOSOFÍA Y LETRAS	Grado en Filosofía. Grado en Información y Documentación. Grado en Periodismo. Grado en Estudios Clásicos. Grado en Estudios Ingleses. Grado en Filología Hispánica. Grado en Geografía y Ordenación del Territorio. Grado en Historia. Grado en Historia del Arte. Grado en Lenguas Modernas.	Pedro Cerbuna, 12. 50009 Zaragoza. 976 761 507 secrefil@unizar.es http://www.unizar.es/centros/ffiloz/
FACULTAD DE MEDICINA	Grado en Medicina	Domingo Miral, s/n. 50009 Zaragoza 976 761 757. admmediz@unizar.es http://www.unizar.es/centros/fmediz/
FACULTAD DE VETERINARIA	Grado en Ciencia y Tecnología de los Alimentos. Grado en Veterinaria.	Miguel Servet, 177. 50013 Zaragoza 976 761 618. admvetez@unizar.es http://wzar.unizar.es/acad/fac/vete/unizar.html
ESCUELA DE INGENIERÍA Y ARQUITECTURA	Grado en Estudios en Arquitectura, con las menciones en: Proyecto y construcción y Proyecto Urbano y Paisaje. Grado en Ingeniería de Tecnologías Industriales. Grado en Ingeniería de Tecnologías y Servicios de Telecomunicación. Grado en Ingeniería Informática. Grado en Ingeniería Química. Grado en Ingeniería en Diseño Industrial y Desarrollo de Producto. Grado en Ingeniería Eléctrica. Grado en Ingeniería Electrónica y Automática. Grado en Ingeniería Mecánica.	María de Luna, 3. Edificio Torres Quevedo. 50018 Zaragoza. 976 761 864 admcepsz@unizar.es http://www.cps.unizar.es/ María de Luna, 3. Edificio Agustín de Betancourt. 50018 Zaragoza. 976 762 181. admingtz@unizar.es http://euitz.unizar.es/
FACULTAD DE EDUCACIÓN	Grado en Maestro en Educación Infantil con las menciones en: Lengua Extranjera, Educación Bilingüe y Atención a la Diversidad. Grado en Maestro en Educación Primaria con las menciones en: Lengua Extranjera, Educación Bilingüe, Atención a la Diversidad, Educación Musical y Educación Física.	San Juan Bosco, 7. 50009 Zaragoza. 976 761 335 infoeducz@unizar.es http://educacion.unizar.es
FACULTAD DE CIENCIAS SOCIALES Y DEL TRABAJO	Grado en Trabajo Social. Grado en Relaciones Laborales y Recursos Humanos.	Violante de Hungría, 23. 50009 Zaragoza. · 976 761 028 admueesz@unizar.es http://eues.unizar.es/
FACULTAD DE CIENCIAS DE LA SALUD	Grado en Enfermería. Grado en Fisioterapia. Grado en Terapia Ocupacional	Domingo Miral, s/n. 50009 Zaragoza. 976 761 749 admenfez@unizar.es. http://www.unizar.es/enfez/
ESCUELA UNIVERSITARIA DE TURISMO	Grado en Turismo.	Pza. Ecce Homo, 3. 50003 Zaragoza. 976 203 120 acaeturz@unizar.es
CENTRO UNIVERS. DE DEFENSA (Academia General Militar)	Grado en Ingeniería de Organización Industrial	Ctra. de Huesca, s/n. 50090 Zaragoza. 976 739 500 dircudez@unizar.es
LA ALMUNIA DE DOÑA GODINA		
ESCUELA UNIVERSITARIA POLITÉCNICA DE LA ALMUNIA	Grado en Ingeniería Civil. Grado en Ingeniería de la Edificación. Grado en Ingeniería de Organización Industrial. Grado en Ingeniería Mecatrónica.	Mayor, s/n. 50100 La Almunia de Doña Godina (Zaragoza). 976 600 813. admingta@unizar.es · http://www.eupla.unizar.es/

HUESCA

ESCUELA POLITÉCNICA SUPERIOR	Grado en Ciencias Ambientales. Grado en Ingeniería Agroalimentaria y del Medio Rural.	Ctra. de Cuarte, s/n. 22071 Huesca. 974 239 304 admespsh@unizar.es http://www.unizar.es/eps/
FACULTAD DE CIENCIAS HUMANAS Y DE LA EDUCACIÓN	Grado en Maestro en Educación Infantil con las menciones en: Lengua Extranjera, Educación Bilingüe y Atención a la Diversidad. Grado en Maestro en Educación Primaria con las menciones en: Lengua Extranjera, Educación Bilingüe y Educación Física.	Valentín Carderera, 4. 22003 Huesca. 974 239 350 admciheh@unizar.es http://magister.unizar.es
FACULTAD DE EMPRESA Y GESTIÓN PÚBLICA	Grado en Gestión y Administración Pública. Grado en Administración y Dirección de Empresas.	Ronda de Misericordia, 1. 22001 Huesca. 974 239 377 admeueeh@unizar.es · http://www.unizar.es/centros/eueeh
FACULTAD DE CIENCIAS DE LA SALUD Y DEL DEPORTE	Grado en Ciencias de la Actividad Física y del Deporte. Grado en Medicina. Grado en Nutrición Humana y Dietética. Grado en Odontología.	Pza. de la Universidad, 3. 22002 Huesca. 974 239 393 admcisdh@unizar.es http://www.unizar.es/facuhu/
ESCUELA UNIVERSITARIA DE ENFERMERÍA	Grado en Enfermería	Av. Mtnez de Velasco, 36. 22004 Huesca. 974 210 288 admenfeh@unizar.es · http://www.hospitalsanjorge.org/

TERUEL

FACULTAD DE CIENCIAS SOCIALES Y HUMANAS	Grado en Bellas Artes. Grado en Psicología, con las menciones en Psicología Social, Educativa y Clínica. Grado en Administración y Dirección de Empresas. Grado en Maestro en Educación Infantil con las menciones en: Lengua Extranjera, Educación Bilingüe y Atención a la Diversidad. Grado en Maestro en Educación Primaria con las menciones en: Lengua Extranjera, Educación Bilingüe y Atención a la Diversidad.	Ciudad Escolar, s/n. 44003 Teruel. 978 618 136 adminter@unizar.es http://fcsh.unizar.es
ESCUELA UNIVERSITARIA POLITÉCNICA	Grado en Ingeniería Electrónica y Automática. Grado en Ingeniería Informática.	Ciudad Escolar, s/n. 44003 Teruel. 978 618 129 adminter@unizar.es · http://www.unizar.es/centros/euopt/
ESCUELA UNIVERSITARIA DE ENFERMERÍA	Grado en Enfermería	Av. de América 15. 44002 Teruel. 978 620 648 admenfet@unizar.es · http://teruel.unizar.es/enfermeria/enfermeria

Servicio de estudiantes. Sección de Primer y Segundo ciclo en: www.unizar.es.
Centros de información universitaria y reclamaciones:

Zaragoza: Campus Río Ebro. 976 761002. Campus San Francisco 976 761 001.
Huesca: Vicerrectorado: 974 239 388
Teruel: Vicerrectorado: 978 618 100

Parámetros de ponderación de las materias de la fase específica de la prueba de acceso para estudios universitarios (PAU)

En la Universidad de Zaragoza, los parámetros de ponderación de las materias de la fase específica de la PAU para la admisión de las enseñanzas oficiales de grado en las que el número de solicitudes sea superior al de plazas ofertadas, que establece el artículo 14 del Real Decreto 1892/2008, de 14 de noviembre, "por el que se regulan las condiciones para el acceso a las enseñanzas universitarias oficiales de grado y los procedimientos de admisión a las universidades públicas españolas", se puede consultar en la página 53 de esta carpeta.

Universidad Privada San Jorge

Facultades

CENTROS	ESTUDIOS *	Dirección, teléfono y web
ESCUELA TÉCNICA SUPERIOR DE ARQUITECTURA	Grado en Arquitectura	Autov. A-23 Zaragoza-Huesca, km. 510 · 50830 Villanueva de Gállego (Zaragoza) 976 060 100 · http://www.usj.es/
FACULTAD DE CIENCIAS DE LA COMUNICACIÓN	Grado en Comunicación Audiovisual. Grado en Periodismo. Grado en Publicidad y Relaciones Públicas. Grado en Traducción y Comunicación Intercultural	Autov. A-23 Zaragoza-Huesca, km. 510 · 50830 Villanueva de Gállego (Zaragoza) 976 060 100 · http://www.usj.es/
FACULTAD DE CIENCIAS DE LA SALUD	Grado en Enfermería. Grado en Farmacia. Grado en Fisioterapia. Grado en Ciencias de la actividad física y del deporte	Autovía A-23 Zaragoza-Huesca, km. 512 · 50830 Villanueva de Gállego (Zaragoza) 976 060 100 · http://www.usj.es/
ESCUELA POLITÉCNICA SUPERIOR	Grado en Ingeniería Informática, con las menciones en Tecnologías de la Información aplicadas a dispositivos móviles y Tecnologías de la Información aplicadas a Medicina.	P.T. Walqa, Edificio Félix de Azara. Ctra. Zaragoza-Huesca N-330A, km. 566 · 22197 Cuarte, Huesca (España) 976 060 100 http://www.usj.es/
ESCUELA DE GOBIERNO Y LIDERAZGO	Grado en Administración y Dirección de Empresas	Autovía A-23 Zaragoza-Huesca, km. 512 · 50830 Villanueva de Gállego (Zaragoza) 976 060 100 · http://www.usj.es/

Parámetros de ponderación de la Universidad Privada San Jorge

En el caso de titulaciones con mayor demanda que oferta, los parámetros de ponderación se pueden ver en: www.usj.es

Educación Universitaria a Distancia

CENTROS Y ESTUDIOS EN LA UNED

◇ Curso de Acceso para Mayores de 25 y 45 años

www.unedaragon.org

LOCALIDAD
Dirección · Teléfono

Acceso	Adm. y Direcc. de Empresas	Antropología	Ciencia Política y de Administr.	Ciencias Ambientales	Ciencias Jurídicas de las Adm. Públ.	Derecho	Economía	Educación Social	Estudios Ingleses: Lengua, Literatura y Cultura	Filosofía	Física	Geografía e Historia	Historia del Arte	Ingeniería Mecánica	Ing. Tecnologías de la Información y la Comunicación	Ingeniería Eléctrica	Ingeniería Electrónica, Industrial y Automática	Ing. en Tecnología Ind.	Ingeniería Informática	Lengua y Literatura Española	Matemáticas	Pedagogía	Psicología	Química	Sociología	Trabajo Social	Turismo
--------	----------------------------	--------------	----------------------------------	----------------------	--------------------------------------	---------	----------	------------------	---	-----------	--------	----------------------	-------------------	---------------------	--	----------------------	---	-------------------------	------------------------	------------------------------	-------------	-----------	------------	---------	------------	----------------	---------

HUESCA

BARBASTRO

Argensola, 60 • 974 316 000 barbastro.unedaragon.org

FRAGA

Airetas, 17, 2.ª planta • 974 474 270

SABIÑÁNIGO

Pedro Sesé, 2 • 974 483 712

TERUEL

TERUEL

Ciudad Escolar. Atarazanas, s/n. 978 617 065
unedteruel.es

ZARAGOZA

CALATAYUD

Av. S. Juan el Real, 1 • 976 881 800 · calatayud.unedaragon.org

CASPE

Francisco Gumá, 35 • 976 631 593

EJEA DE LOS CABALLEROS.

Pz. Oliva, s/n. • 976 677 090

Enseñanza Superior en las Fuerzas Armadas

Academia General Militar de Zaragoza. Centro Universitario de la Defensa. Carretera de Huesca, s/n. 50090 ZARAGOZA. Teléfono 976 739 500

Webs: <http://cud.unizar.es>
<http://www.soldadosmarineros.com>
<http://www.ejercito.mde.es/unidades/zaragoza/agm>

DESCRIPCIÓN DE ESTUDIOS

Enseñanzas de Régimen General

EDUCACIÓN INFANTIL (0 A 6 AÑOS)

La Educación Infantil es una etapa educativa que se extiende desde el nacimiento hasta los 6 años de edad. Contribuye al desarrollo físico, intelectual, afectivo y social de niños y niñas. Es voluntario y tiene carácter educativo e identidad propia. Se desarrolla en dos ciclos:

PRIMER CICLO (0 a 3 años)

Se desarrolla en Escuelas Infantiles. Cuenta con personal especializado. Sus espacios están adaptados a las necesidades de los niños.

CARACTERÍSTICAS DE LOS ESTUDIOS (1.er Ciclo)

- Desarrollo global de todas las capacidades de las niñas y los niños: físicas, motóricas, afectivas, emocionales, intelectuales y sociales.
- Se estimula a los niños y niñas para que identifiquen sus necesidades y adquieran autonomía en rutinas y actividades cotidianas.

SEGUNDO CICLO (3 a 6 años)

Se desarrolla en Centros Ordinarios. Es GRATUITO en los Colegios Públicos y Concertados. Cuenta con maestras y maestros especializados. Sus espacios están adaptados a las necesidades de los niños y son independientes del resto de las enseñanzas del centro. Hay apoyos y atención temprana para necesidades especiales.

CONDICIONES DE ACCESO (2.º Ciclo)

Cumplir 3 años en el año 2012 (también pueden incorporarse con 4 ó 5 años).

INSCRIPCIÓN Y MATRÍCULA (2.º Ciclo)

La solicitud se presentará en el colegio elegido en los plazos ordinarios de admisión. La matrícula se formalizará en el plazo ordinario para Infantil y Primaria.

CARACTERÍSTICAS DE LOS ESTUDIOS (2.º Ciclo)

- Conocer su propio cuerpo y sus posibilidades de acción.
- Relacionarse con los demás, mediante la expresión y la comunicación.
- Observar y explorar su entorno natural, familiar y social.
- Adquirir progresivamente autonomía en sus actividades habituales.
- Desarrollo emocional y afectivo.
- Hacer uso del lenguaje.
- Aproximación a la lectura, escritura, experiencias en habilidades numéricas, expresión visual y musical, las TIC y uso de una lengua extranjera.

Los centros incorporan enseñanzas musicales, idiomas, psicomotricidad, audiovisuales e informática.

EDUCACIÓN PRIMARIA (6 A 11 AÑOS)

La Educación Primaria es una etapa educativa que comprende seis cursos escolares. Contribuye a proporcionar una educación común que haga

posible que niños y niñas desarrollen las competencias básicas y adquieran elementos básicos de nuestra cultura. Es obligatoria y gratuita y se desarrolla en Colegios de Educación Infantil y Primaria, y en privados y concertados, estructurándose en tres ciclos de dos cursos académicos de duración:

PRIMER CICLO (6 y 7 años). SEGUNDO CICLO (8 y 9 años). TERCER CICLO (10 y 11 años)

Tiene carácter global e integrador. La enseñanza se adapta a los distintos ritmos de cada alumno y cuenta con maestros generalistas y especialistas en idioma, educación física y música. En los Colegios Públicos se cuenta con apoyos a la integración mediante especialistas en pedagogía terapéutica, en audición y lenguaje y profesores de español para extranjeros. La evaluación del proceso de aprendizaje del alumnado es continua y global. El alumnado pasará de un ciclo al siguiente siempre que haya alcanzado el desarrollo correspondiente de las competencias básicas y el adecuado grado de madurez, pudiendo permanecer un año más en uno de ellos.

CONDICIONES DE ACCESO

Para 1.º de Educación Primaria, cumplir 6 años de edad en el año 2012.

INSCRIPCIÓN Y MATRÍCULA

La solicitud se presentará en el colegio elegido en los plazos ordinarios de admisión. La matrícula se formalizará en el plazo ordinario para Infantil y Primaria.

CARACTERÍSTICAS DE LOS ESTUDIOS

- Utilizar de manera apropiada la lengua castellana y otras lenguas propias de la Comunidad, así como comprender y expresar mensajes sencillos en lenguas extranjeras.
- Aplicar a situaciones de la vida cotidiana operaciones sencillas de cálculo y procedimientos lógicos elementales.
- Adquirir habilidades que le permitan desenvolverse con autonomía en su ámbito vital, apreciando los valores básicos que rigen la vida y la convivencia.
- Conocer las características fundamentales de su entorno, utilizando los medios de representación y expresión artística.
- Desarrollar valores de respeto de su propio cuerpo, a la naturaleza y al medio ambiente y promoción de los mismos.

Al concluir el Tercer Ciclo (6º curso) el alumnado se incorporará al Primer Curso de la ESO.

EDUCACIÓN ESPECIAL

Se propondrá la escolarización en el Centro de Educación Especial que le corresponda, cuando de resultados de la evaluación psicopedagógica se estime que un alumno con necesidades educativas especiales asociadas a discapacidad psíquica, sensorial o motora, graves trastornos del desarrollo y múltiples deficiencias, va a requerir a lo largo de su escolarización adaptaciones curriculares significativas en prácticamente todas las áreas del currículo, o la provisión de medios personales y materiales poco comunes en los centros ordinarios, y cuando se prevea además que en estos centros su adaptación e integración social será reducida.

EDUCACIÓN SECUNDARIA OBLIGATORIA (ESO)

La obligatoriedad de esta etapa se conjuga con los principios de educación común y de atención a la diversidad en los tres primeros cursos, y un cuarto curso con mayor carácter orientador. La ESO tiene como finalidades las de permitir a todos los alumnos la adquisición de las competencias básicas mediante el desarrollo de múltiples capacidades, lograr que adquieran los elementos básicos de la cultura, desarrollar en ellos la capacidad para relacionarse con los demás de forma pacífica, afianzar los hábitos de estudio y de trabajo, formarlos para asumir sus deberes y ejercer sus derechos como ciudadanos e integrarse en la vida activa y prepararlos para el acceso al Bachillerato o a la Formación Profesional de Grado Medio.

CONDICIONES DE ACCESO

Los alumnos se incorporarán a la etapa tras haber cursado la Educación Primaria.

INSCRIPCIÓN Y MATRÍCULA

Las solicitudes para cursar Educación Secundaria Obligatoria se presentarán en los Institutos de Educación Secundaria adscritos al centro de Primaria donde se hayan cursado estos estudios. La inscripción está abierta del 19 al 26 de junio. La matrícula se formalizará del 9 al 16 de julio.

DURACIÓN DE LOS ESTUDIOS

La ESO comprende cuatro cursos académicos.

TITULACIÓN

Los alumnos que hayan superado la ESO recibirán el título de Graduado en Educación Secundaria Obligatoria. Este título los facultará para acceder al Bachillerato y a la Formación Profesional de Grado Medio.

ALTERNATIVAS AL FINALIZAR LA ESO

- Bachillerato.
- Ciclos Formativos de Grado Medio.

CORRESPONDENCIA CON OTRAS ENSEÑANZAS

La Administración facilitará la obtención de la certificación oficial de nivel básico, correspondiente a las enseñanzas de idiomas impartidas en las Escuelas Oficiales de Idiomas, del conocimiento de las lenguas cursadas por los alumnos de Educación Secundaria.

BILINGÜISMO

El programa de clases bilingües constituye una respuesta adaptada a la diversificación lingüística y cultural de Europa, la cooperación entre estados/países, la movilidad profesional, la participación en los programas educativos europeos y la intensificación de los intercambios escolares y universitarios.

Tal como establece el Real Decreto 860/2006, por el que se establece el calendario de aplicación de las nuevas enseñanzas conforme a la Ley Orgánica de Educación (LOE), en el curso 2008-2009 se implantaron las nuevas enseñanzas en los cuatro cursos de la Educación Secundaria Obligatoria. La distribución de materias por cursos es la siguiente:

1 ^{er} CURSO	2 ^o CURSO	3 ^{er} CURSO	4 ^o CURSO
Ciencias de la naturaleza	Ciencias de la naturaleza	Ciencias de la naturaleza	
Ciencias sociales, Geografía e Historia	Ciencias sociales, Geografía e Historia	Ciencias sociales, Geografía e Historia	Ciencias sociales, Geografía e Historia
Educación física	Educación física	Educación física	Educación física
		Educación para la ciudadanía	Educación ético-cívica
Lengua Castellana y Literatura	Lengua Castellana y Literatura	Lengua Castellana y Literatura	Lengua castellana y literatura
Primera Lengua extranjera	Primera Lengua extranjera	Primera Lengua extranjera	Primera Lengua extranjera
Matemáticas	Matemáticas	Matemáticas	Matemáticas
Educación Plástica y Visual	Educación Plástica y visual		Educación plástica y visual**
Música		Música	Música**
	Tecnologías	Tecnologías	Tecnología**
		Biología y geología*	Biología y geología**
		Física y química*	Física y química**
			Informática**
			Latín**
			Segunda Lengua extranjera**
Segunda Lengua extranjera/optativa	Segunda Lengua extranjera/optativa	Segunda Lengua extranjera/optativa	
Atención educativa / Historia y cultura de las religiones/Religión	Atención educativa / Historia y cultura de las religiones/Religión	Atención educativa / Historia y cultura de las religiones/Religión	Atención educativa/Historia y cultura de las religiones/Religión
Tutoría	Tutoría	Tutoría	Tutoría

* Los centros que opten por impartir la materia de Ciencias de la Naturaleza en Biología y geología, por un lado, y Física y química, por otro, dedicarán dos horas semanales a cada materia. Los que decidan impartirla de forma integrada le dedicarán cuatro horas semanales.

** Los alumnos cursarán tres de estas ocho materias.

BACHILLERATO

El Bachillerato cumple con una triple finalidad: Formación General, Orientación y Preparación para estudios superiores. Se caracteriza por su flexibilidad y especialización.

CONDICIONES DE ACCESO

- Título de Graduado en Educación Secundaria Obligatoria o equivalente a efectos académicos.
- Título de Técnico de Formación Profesional de Grado Medio.
- Título de Técnico Deportivo de Grado Medio.
- Título de Técnico de Artes Plásticas y Diseño (solo para la modalidad de Artes).

INSCRIPCIÓN Y MATRÍCULA

Las solicitudes para cursar Bachillerato se presentarán en los Centros de Enseñanza más cercanos al domicilio familiar. La inscripción está abierta del 19 al 26 de junio. La matrícula se formalizará del 9 al 16 de julio.

DURACIÓN DE LOS ESTUDIOS

El Bachillerato comprende un período de dos cursos. Los alumnos podrán permanecer escolarizados en régimen ordinario en Bachillerato, en centros públicos o privados, durante cuatro cursos como máximo, consecutivos o no.

CURRÍCULO: ESTRUCTURA

ESTRUCTURA DE 1.º DE BACHILLERATO LOE

- Materias comunes
- Tres materias de modalidad
- Una materia optativa
- Religión (voluntaria)

ESTRUCTURA DE 2.º DE BACHILLERATO LOE

- Materias comunes
- Tres materias de modalidad
- Una materia optativa
- Religión (voluntaria)

MATERIAS PROPIAS Y OPTATIVAS DE CADA MODALIDAD

	1º de Bachillerato LOE	OPTATIVAS		2º de Bachillerato LOE	OPTATIVAS
MATERIAS COMUNES	<ul style="list-style-type: none"> · Ciencias para el mundo contemporáneo. · Educación física. · Filosofía y ciudadanía. · Lengua castellana y literatura I. · Lengua extranjera I. 	<ul style="list-style-type: none"> · 2.ª Lengua Extranjera I · Tecnología información y de la comunicación* · Materia modalidad 	MATERIAS COMUNES	<ul style="list-style-type: none"> · Historia de la Filosofía. · Historia de España. · Lengua castellana y literatura II. · Lengua extranjera II. 	<ul style="list-style-type: none"> · 2.ª Lengua Extranjera II · Tecnología información y de la comunicación* · Materia modalidad · Proyecto investigación integrado
MATERIAS DE MODALIDAD Modalidad de Artes	<p>A) Artes plásticas, imagen y diseño:</p> <ul style="list-style-type: none"> · Dibujo Artístico I. · Dibujo Técnico I. · Volumen. · Cultura Audiovisual. <p>B) Artes escénicas, música y danza.</p> <ul style="list-style-type: none"> · Análisis musical I. · Anatomía aplicada. · Lenguaje y práctica musical. · Cultura Audiovisual. 	Talleres artísticos	MATERIAS DE MODALIDAD Modalidad de Artes	<p>Vía de Artes plásticas, imagen y diseño:</p> <ul style="list-style-type: none"> · Dibujo artístico II. · Dibujo técnico II. · Diseño. · Historia del Arte. · Técnicas de expresión gráfico-plásticas <p>Vía de Artes escénicas, música y danza:</p> <ul style="list-style-type: none"> · Análisis musical II. · Artes escénicas. · Historia de la música y de la danza. · Literatura universal. 	Talleres artísticos
Modalidad de Ciencias y Tecnología	<ul style="list-style-type: none"> · Biología y geología. · Dibujo técnico I. · Física y química. · Matemáticas I. · Tecnología industrial I. 		Modalidad de Ciencias y Tecnología	<ul style="list-style-type: none"> · Biología. · Ciencias de la Tierra y medioambientales. · Dibujo técnico II. · Electrotecnia. · Física. · Matemáticas II. · Química. · Tecnología industrial II. 	<ul style="list-style-type: none"> · Geología · Mecánica
Modalidad de Humanidades y Ciencias Sociales	<ul style="list-style-type: none"> · Economía. · Griego I. · Historia del mundo contemporáneo · Latín I. · Matemáticas aplicadas a las ciencias sociales I. 	<ul style="list-style-type: none"> · Fundamentos de administración y gestión** · Psicología** 	Modalidad de Humanidades y Ciencias Sociales	<ul style="list-style-type: none"> · Economía de la Empresa. · Geografía. · Griego II. · Historia del Arte. · Latín II. · Literatura Universal. · Matemáticas aplicadas a las ciencias sociales II. 	<ul style="list-style-type: none"> · Fundamentos de administración y gestión** · Psicología**

OPTATIVIDAD

La segunda lengua extranjera será de oferta obligada en los cursos Primero y Segundo de todas las modalidades de Bachillerato.

*Tecnologías de la información y la comunicación será de oferta obligada, solo, en uno de los dos cursos de Bachillerato en todas sus modalidades.

**Fundamentos de administración y gestión y Psicología podrán ser ofertadas, solo, en uno de los dos cursos de Bachillerato de la modalidad de Humanidades y Ciencias Sociales.

Los alumnos cursarán tres asignaturas propias de la modalidad y una materia optativa en cada curso de Bachillerato. Si el alumno desea cursar enseñanza religiosa debemanifestar su elección al tiempo de formalizar su matrícula.

TITULACIÓN

- Título de Bachiller en la modalidad correspondiente.

ALTERNATIVAS AL FINALIZAR EL BACHILLERATO

- Formación Profesional de Grado Superior.
- Estudios Universitarios. Para esta alternativa, hay que superar una prueba de acceso que, junto a las calificaciones obtenidas en el Bachillerato, valorará la madurez académica de los alumnos y los conocimientos adquiridos en él.

CORRESPONDENCIA CON OTRAS ENSEÑANZAS

El título de Bachiller habilitará para acceder directamente a las enseñanzas de idiomas de nivel intermedio de la primera lengua extranjera cursada en el Bachillerato.

DIPLOMA DE BACHILLERATO INTERNACIONAL

- El Plan de Estudios se desarrolla para los alumnos durante 2 cursos escolares.

A Existe la posibilidad de ser cursado en centros de otros países europeos adheridos al programa en distintas lenguas.

B Reconocimiento español e internacional de los estudios cursados a través de la Organización de Bachillerato Internacional (I.B.O.).

TÍTULO DE BACHILLER EN LA MODALIDAD DE ARTES

De acuerdo con el artículo 50.2 de la Ley Orgánica 2/2006, de 3 de mayo, de Educación, el alumnado que finalice las enseñanzas profesionales de Música y Danza, obtendrá el título de Bachiller si supera las materias comunes de bachillerato, aunque no haya realizado el bachillerato de la modalidad de artes en su vía específica de música o danza.

MATERIAS COMUNES QUE HA DE CURSAR EL ALUMNO:	
En el primer curso	En el segundo curso
Ciencias para el mundo contemporáneo. Educación física. Filosofía y ciudadanía. Lengua castellana y literatura I. Lengua extranjera I.	Historia de la filosofía. Historia de España. Lengua castellana y literatura II. Lengua extranjera II.

CONVALIDACIONES

Los alumnos que cursen o hayan cursado en todo o parte las enseñanzas de Bachillerato y cursen o hayan cursado las enseñanzas profesionales de Música o de Danza, podrán solicitar convalidaciones entre las asignaturas de las enseñanzas profesionales de Música o Danza por aquellas materias de Bachillerato establecidas en el Real Decreto 242/2009, de 27 de febrero, por el que se establecen convalidaciones entre las enseñanzas profesionales de Música y de Danza y la ESO y el Bachillerato y que se recogen en su Anexo II y III.

ANEXO II. Convalidación de diversas materias de Bachillerato con determinadas asignaturas de las enseñanzas profesionales de Música	
Materia de Bachillerato que se convalida	Asignatura con la que se convalida
Análisis musical I. Análisis musical II. Anatomía aplicada. Artes escénicas. Cultura audiovisual. Historia de la música y de la danza. Historia del arte. Lenguaje y práctica musical. Literatura universal.	2º curso de Armonía. 1º curso de Análisis o 1.er curso de Fundamentos de composición o 1.er curso de una asignatura de contenido análogo. 1º y 2º cursos de una asignatura de contenido análogo. 1º y 2º cursos de una asignatura de contenido análogo. 1º y 2º cursos de una asignatura de contenido análogo. 1º y 2º cursos de Historia de la música o de una asignatura de contenido análogo. 1º y 2º cursos de una asignatura de contenido análogo. 3º curso de instrumento principal o voz. 1º y 2º cursos de una asignatura de contenido análogo.

ANEXO III. Convalidación de diversas materias de Bachillerato con determinadas asignaturas de las enseñanzas profesionales de Danza	
Materia de Bachillerato que se convalida	Asignatura con la que se convalida
Anatomía aplicada. Artes escénicas. Cultura audiovisual. Historia de la música y de la danza. Historia del arte. Lenguaje y práctica musical. Literatura universal.	1º y 2º cursos de Anatomía aplicada a la danza o de una asignatura de contenido análogo. 1º y 2º cursos de una asignatura de contenido análogo. 1º y 2º cursos de una asignatura de contenido análogo. 1º y 2º cursos de Historia de la danza o de una asignatura de contenido análogo. 1º y 2º cursos de una asignatura de contenido análogo. 3º curso de Música. 1º y 2º cursos de una asignatura de contenido análogo.

PRUEBAS DE ACCESO A LA UNIVERSIDAD DE ZARAGOZA

1. NORMATIVA QUE REGULA LAS ACTUALES PAU

- Ley Orgánica 2/2006 de 3 de mayo, de Educación (BOE de 4 de mayo de 2006).
- Ley Orgánica 6/2001, de 21 de diciembre, (BOE de 24 de diciembre 2001) de Universidades, modificada por la Ley Orgánica 4/2007, de 12 de abril (BOE de 13 de abril de 2007).
- Real Decreto 1892/2008, de 14 de noviembre, por el que se regulan las condiciones para el acceso a las enseñanzas universitarias oficiales de grado y los procedimientos de admisión a las universidades públicas españolas. [Incluye corrección de errores, publicada en el BOE de 28 de marzo de 2009; corrección a la corrección de errores, publicada en el BOE de 21 de julio de 2009; actualización por Orden EDU/1434/2009, de 29 de mayo (BOE de 4 de junio de 2009); modificación por RD 558/2010, de 7 de mayo (BOE de 8 de mayo de 2010)].
- Orden EDU/1434/2009, de 29 de mayo, por la que se actualizan los anexos del Real Decreto 1892/2008, de 14 de noviembre, por el que se regulan las condiciones para el acceso a las enseñanzas universitarias oficiales de grado y los procedimientos de admisión a las universidades públicas españolas.
- Real Decreto 558/2010, de 7 de mayo, por el que se modifica el Real Decreto 1892/2008, de 14 de noviembre, por el que se regulan las condiciones para el acceso a las enseñanzas universitarias oficiales de grado y los procedimientos de admisión a las universidades públicas españolas.
- Orden EDU/3242/2010, de 9 de diciembre, por la que se determina el contenido de la fase específica de la prueba de acceso a la universidad que podrán realizar quienes estén en posesión de un título de Técnico Superior de Formación Profesional, de Técnico Superior de Artes Plásticas y Diseño o de Técnico Deportivo Superior y equivalentes.

2. CARACTERÍSTICAS GENERALES

La selectividad se divide en dos fases:

1. Fase general: Es obligatoria para los estudiantes de Bachillerato y tiene validez indefinida. Está constituida por 4 ejercicios, de los que uno versa sobre una materia de modalidad elegida libremente por el estudiante. La media ponderada entre el 60% de la nota media del expediente de bachillerato y el 40% de la calificación de la fase general de la selectividad, da la nota de acceso [hasta 10 puntos], con la que ya se puede solicitar plaza en cualquier enseñanza universitaria de grado; pero si se quiere mejorar la nota de acceso para un grado concreto, se tendrá que realizar la fase específica.

2. Fase específica: Es voluntaria, sirve para mejorar la nota de acceso hasta un máximo de 14 puntos y su validez es de dos años. En esta fase el estudiante se puede examinar de un máximo de cuatro materias de modalidad de bachillerato.

PAU	
FASE GENERAL (obligatoria para los estudiantes de Bachillerato)	FASE ESPECÍFICA (voluntaria para subir nota)
<ul style="list-style-type: none"> • Lengua castellana y literatura • Idioma extranjero • Historia o Filosofía (a escoger una) • Una materia de modalidad, a escoger 	<p>Un máximo de 4 asignatura de modalidad de Bachillerato*</p> <p>* Si el estudiante se examina de la fase general y de la fase específica en la misma convocatoria, estas materias de modalidad han de ser diferentes a la elegida para la fase general.</p>

3. DETALLE DE LA PAU

1. FASE GENERAL [obligatoria para los estudiantes de bachillerato]

- Todos los ejercicios se califican con una puntuación de 0 a 10 puntos.
- La calificación se obtiene a partir de la media aritmética de los 4 ejercicios.

- Se exige una nota mínima de 4 puntos en esta fase para que pueda ponderar con la nota media del expediente del bachillerato.
- No hay límite de convocatorias para la superación de la prueba.

NOTA DE ACCESO:

- La nota de acceso resulta de la media ponderada entre el 40% de la calificación general de la PAU y el 60% de la nota media del expediente de bachillerato.
- Para solicitar plaza en la universidad se requiere una nota de acceso igual o superior a 5 puntos, siempre que se haya obtenido un mínimo de 4 puntos en la fase general de la PAU.
- La nota de acceso es suficiente para solicitar plaza en cualquier enseñanza de Grado de la Universidad, pero si se quiere mejorar la calificación habrá que realizar la fase específica.

2. FASE ESPECÍFICA [voluntaria, para subir nota]

- Su finalidad es la de mejorar la nota de acceso, pudiendo llegar como máximo hasta los 14 puntos.
- Se pueden obtener notas distintas para distintos grados.

NOTA DE ADMISIÓN = nota de acceso + a*M1 + b*M2

NOTA DE ACCESO =

1. Para los estudiantes de Bachillerato → media ponderada entre el 40% de la calificación general de la PAU y el 60% de la nota media del expediente de bachillerato.
2. Para los estudiantes de Ciclos Formativos → nota media del Ciclo Formativo de Grado Superior.
3. Para los estudiantes con la PAU ya superada => calificación definitiva obtenida en la PAU anterior al año 2010, o nota de acceso obtenida en la PAU superada a partir de 2010.
4. Para los estudiantes de la UE con credencial de la UNED => nota que conste en la credencial

a, b = parámetros de ponderación de las materias de la fase específica
M1, M2 = calificaciones de las dos materias de la fase específica que, multiplicadas por el parámetro de ponderación que corresponda, den una nota más alta para la admisión al grado correspondiente.

- En la fórmula anterior sólo se considerarán las asignaturas adscritas a la rama de conocimiento del grado que se solicite.
- Los parámetros de ponderación "a" y "b" son entre 0,1 y 0,2, dependiendo del grado. De esta manera, cada uno de los dos exámenes voluntarios podrá sumar hasta dos puntos a la nota final. Al final de este documento se incluye el "cuadro de los parámetros de ponderación" que son de aplicación a cada materia de modalidad en relación con el grado de la Universidad de Zaragoza al que se desea acceder.
- Una materia se considera aprobada con una nota mínima de 5. Las materias suspendidas en la fase específica no se tienen en cuenta.
- Las calificaciones obtenidas en las materias de la fase específica tienen una validez para el acceso a la Universidad durante los dos cursos académicos siguientes a la superación de las mismas.

4. ACCESO Y ADMISIÓN PARA TÉCNICOS SUPERIORES

Los estudiantes que estén en posesión de los títulos de técnico superior de formación profesional, técnico superior de artes plásticas y diseño o técnico deportivo superior a que se refieren los artículos 44, 53 y 65 de la Ley Orgánica 2/2006, de 3 de mayo de Educación, o títulos equivalentes, pueden acceder sin necesidad de prueba a las enseñanzas universitarias oficiales de Grado. La nota de acceso será la nota media obtenida en el Ciclo Formativo [NMC].

• NOTA DE ACCESO = Nota media del Ciclo Formativo (NMC)

No obstante lo anterior, si pretenden acceder a enseñanzas de grado en la que se presenten procedimientos de concurrencia competitiva, **podrán presentarse a la Fase Específica de la prueba de acceso para mejorar su nota.** En este caso, la nota de admisión se obtendrá con la siguiente fórmula:

• NOTA DE ADMISIÓN = NMC + a*M1 + b*M2

- NMC = nota media del Ciclo Formativo
- M1, M2 = calificaciones de las dos materias de la fase específica que, multiplicadas por el parámetro de ponderación que corresponda, den una nota más alta para la admisión al grado correspondiente.
- a, b = parámetros de ponderación de las materias de la fase específica.

La información completa sobre la Fase Específica de la Prueba de Acceso, programas de las asignaturas, exámenes anteriores, reclamaciones,... se puede consultar en: <http://wzar.unizar.es/servicios/acceso/accespau/index.html>

PARÁMETROS DE PONDERACIÓN PARA LA ADMISIÓN EN EL CURSO ACADÉMICO 2012-2013 (PAU 2013)

En la universidad de Zaragoza, los parámetros de ponderación de las materias de la fase específica de la PAU para la admisión de las enseñanzas oficiales de grado en las que el número de solicitudes sea superior al de plazas ofertadas, son los establecidos en el apartado tercero del artículo 14 del Real Decreto 1892/2008, de 14 de noviembre, "por el que se regulan las condiciones para el acceso a las enseñanzas universitarias oficiales de grado y los procedimientos de admisión a las universidades públicas españolas".

Por acuerdo de 27 de mayo de 2010 del Consejo de Gobierno de la Universidad de Zaragoza, (BOUZ núm. 08-2010), se aprobaron los parámetros de ponderación de las materias de la fase específica que serán de aplicación para el cálculo de la nota en los procesos de admisión correspondientes al curso académico 2012 2013 y posteriores. Dichos parámetros se recogen a continuación:

Parámetros de ponderación a aplicar para la admisión a estudios de Grado en el curso 2012-2013 (PAUs de junio de 2012)																												
GRADOS	Ramas de conocimiento *	Ciencias y Tecnología							Artes							Humanidades y Ciencias Sociales												
		Biología	Ciencias de la Tierra y medioambientales	Electrotecnia	Física	Matemáticas II	Química	Tecnología Industrial II	Dibujo técnico II	Cultura audiovisual**	Dibujo artístico II	Diseño	Técnicas de expresión gráfico-plástica	Volumen**	Análisis musical II	Anatomía aplicada**	Artes escénicas	Historia de la música y de la danza	Lenguaje y práctica musical**	Literatura universal	Historia del Arte	Economía**	Economía de la empresa	Geografía	Griego II	Historia del mundo contemporáneo**	Latín II	Matemáticas aplicadas a las CS II
Biología (Z)	C	0,2	0,1	0,1	0,2	0,2	0,2	0,15																				
Ciencia y Tecnología los Alimentos (Z)	C	0,2	0,1	0,1	0,2	0,2	0,2	0,1																				
Ciencias Ambientales (H)	C	0,2	0,2	0,1	0,2	0,2	0,2	0,1																				
Física (Z)	C	0,2	0,1	0,15	0,2	0,2	0,2	0,1																				
Geología (Z)	C	0,2	0,2	0,1	0,2	0,2	0,2	0,1																				
Matemáticas (Z)	C	0,1	0,1	0,1	0,2	0,2	0,1	0,1																				
Óptica y Optometría (Z)	C	0,2	0,1	0,1	0,2	0,2	0,2	0,1																				
Química (Z)	C	0,2	0,1	0,1	0,2	0,2	0,2	0,1																				
Enfermería (H, T, Z)	CS	0,2	0,1		0,1	0,15	0,2								0,1													
Fisioterapia (Z)	CS	0,2	0,1		0,15	0,15	0,2								0,1													
Medicina (H, Z)	CS	0,2	0,1		0,15	0,15	0,2								0,1													
Nutrición Humana y Dietética (H)	CS	0,2	0,1		0,1	0,1	0,2								0,1													
Odontología (H)	CS	0,2	0,1		0,15	0,1	0,2								0,1													
Terapia Ocupacional (Z)	CS	0,2	0,1		0,1	0,1	0,2								0,1													
Veterinaria (Z)	CS	0,2	0,1		0,15	0,15	0,2								0,1													
Estudios de Arquitectura (Z)	IA	0,1	0,1	0,1	0,2	0,2	0,1	0,1	0,2			0,1										0,1	0,1					
Ing. Agroalimentar. y del Medio Rural (H)	IA	0,2	0,1	0,15	0,2	0,2	0,2	0,15	0,15			0,1										0,1	0,1					
Ingeniería de la Edificación (LA)	IA	0,1	0,1	0,1	0,2	0,2	0,1	0,1	0,2			0,1										0,1	0,1					
Ingeniería Civil (LA)	IA	0,1	0,1	0,1	0,2	0,2	0,1	0,1	0,2			0,1										0,1	0,1					
Ing. Organización Industrial (LA)	IA	0,1	0,1	0,15	0,2	0,2	0,2	0,15	0,2			0,1										0,1	0,15					
Ing. de Tecnologías Industriales (Z)	IA	0,1	0,1	0,15	0,2	0,2	0,2	0,15	0,2			0,1										0,1	0,1					
Ing. Tecnologías y Servicios Telec. (Z)	IA	0,1	0,1	0,15	0,2	0,2	0,1	0,15	0,1			0,1										0,1	0,1					
Ingeniería Eléctrica (Z)	IA	0,1	0,1	0,15	0,2	0,2	0,2	0,15	0,2			0,1										0,1	0,1					
Ing. Electrónica y Automática (T, Z)	IA	0,1	0,1	0,15	0,2	0,2	0,2	0,15	0,2			0,1										0,1	0,1					
Ing. Diseño Indus. y Desarr. Producto (Z)	IA	0,1	0,1	0,1	0,2	0,2	0,1	0,1	0,2			0,15										0,1	0,1					
Ingeniería en Informática (T, Z)	IA	0,1	0,1	0,15	0,2	0,2	0,1	0,15	0,1			0,1										0,1	0,1					
Ingeniería Mecatrónica (LA)	IA	0,1	0,1	0,15	0,2	0,2	0,2	0,15	0,2			0,1										0,1	0,1					
Ingeniería Mecánica (Z)	IA	0,1	0,1	0,15	0,2	0,2	0,2	0,15	0,2			0,1										0,1	0,1					
Ingeniería Química (Z)	IA	0,1	0,1	0,15	0,2	0,2	0,2	0,15	0,2			0,1										0,1	0,1					
Bellas Artes (T)	AH							0,2	0,1	0,2	0,1	0,2	0,1	0,1	0,1	0,1	0,1	0,1	0,1	0,1	0,2	0,2	0,1	0,1	0,1	0,1	0,1	0,1
Estudios Ingleses (Z)	AH							0,1	0,1	0,1	0,1	0,1	0,1	0,1	0,1	0,1	0,1	0,1	0,1	0,1	0,2	0,1	0,1	0,1	0,2	0,1	0,1	0,2
Estudios Clásicos (Z)	AH							0,1	0,1	0,1	0,1	0,1	0,1	0,1	0,1	0,1	0,1	0,1	0,1	0,1	0,2	0,1	0,1	0,2	0,2	0,1	0,2	0,1
Filología Hispánica (Z)	AH							0,1	0,1	0,1	0,1	0,1	0,1	0,1	0,1	0,1	0,1	0,1	0,1	0,2	0,1	0,1	0,2	0,2	0,1	0,2	0,1	0,2
Filosofía (Z)	AH							0,1	0,1	0,1	0,1	0,1	0,1	0,1	0,1	0,1	0,1	0,1	0,1	0,2	0,1	0,1	0,2	0,15	0,1	0,2	0,1	0,2
Historia (Z)	AH							0,1	0,1	0,1	0,1	0,1	0,1	0,1	0,1	0,1	0,1	0,15	0,1	0,2	0,2	0,1	0,2	0,1	0,2	0,1	0,1	0,2
Historia del Arte (Z)	AH							0,1	0,1	0,2	0,2	0,15	0,1	0,1	0,1	0,1	0,1	0,15	0,1	0,1	0,2	0,1	0,1	0,2	0,1	0,1	0,2	0,1
Lenguas Modernas (Z)	AH							0,1	0,1	0,1	0,1	0,1	0,1	0,1	0,1	0,1	0,1	0,1	0,1	0,2	0,1	0,1	0,1	0,2	0,1	0,1	0,2	0,1
Administr. y Dirección Empresas (H,T,Z)	SJ	0,1	0,1		0,1	0,2	0,1		0,1	0,1	0,1	0,1	0,1	0,1	0,1	0,1	0,1	0,1	0,1	0,1	0,1	0,15	0,2	0,1	0,1	0,1	0,1	0,2
Ciencias Actividad Física y del Deporte (H)	SJ	0,2	0,1		0,2	0,1	0,1		0,1	0,1	0,1	0,1	0,1	0,1	0,1	0,15	0,15	0,1	0,1	0,1	0,1	0,15	0,2	0,1	0,1	0,1	0,1	0,2
Derecho (Z)	SJ	0,1	0,1		0,1	0,1	0,1		0,1	0,1	0,1	0,1	0,1	0,1	0,1	0,1	0,1	0,1	0,1	0,1	0,1	0,1	0,2	0,1	0,1	0,1	0,2	0,2
Economía (Z)	SJ	0,1	0,1		0,1	0,2	0,1		0,1	0,1	0,1	0,1	0,1	0,1	0,1	0,1	0,1	0,1	0,1	0,1	0,1	0,15	0,2	0,1	0,1	0,1	0,1	0,2
Finanzas y Contabilidad (Z)	SJ	0,1	0,1		0,1	0,2	0,1		0,1	0,1	0,1	0,1	0,1	0,1	0,1	0,1	0,1	0,1	0,1	0,1	0,1	0,15	0,2	0,1	0,1	0,1	0,1	0,2
Gestión y Administración Pública (H)	SJ	0,1	0,1		0,1	0,2	0,1		0,1	0,1	0,1	0,1	0,1	0,1	0,1	0,1	0,1	0,1	0,1	0,1	0,1	0,15	0,2	0,1	0,1	0,1	0,1	0,2
Geografía y Ordenación del Territorio (Z)	SJ	0,1	0,2		0,1	0,1	0,1		0,1	0,1	0,1	0,1	0,1	0,1	0,1	0,1	0,1	0,1	0,1	0,2	0,2	0,1	0,2	0,2	0,1	0,15	0,15	0,1
Información y Documentación (Z)	SJ	0,1	0,1		0,1	0,1	0,1		0,1	0,1	0,1	0,1	0,1	0,1	0,1	0,1	0,1	0,1	0,1	0,2	0,1	0,1	0,1	0,1	0,1	0,1	0,1	0,2
Maestro en Educación Infantil (H, T, Z)	SJ	0,2	0,1		0,2	0,2	0,2		0,1	0,1	0,2	0,1	0,2	0,1	0,1	0,1	0,2	0,2	0,1	0,2	0,2	0,1	0,1	0,2	0,1	0,1	0,2	0,2
Maestro en Educación Primaria (H, T, Z)	SJ	0,2	0,1		0,2	0,2	0,2		0,1	0,1	0,2	0,1	0,2	0,1	0,1	0,1	0,2	0,2	0,1	0,2	0,2	0,1	0,1	0,2	0,1	0,1	0,2	0,2
Marketing e Investigación de Mercados (Z)	SJ	0,1	0,1		0,1	0,2	0,1		0,1	0,1	0,1	0,1	0,1	0,1	0,1	0,1	0,1	0,1	0,1	0,1	0,1	0,15	0,2	0,1	0,1	0,1	0,1	0,2
Periodismo (Z)	SJ	0,1	0,1		0,1	0,1	0,1		0,1	0,1	0,1	0,1	0,1	0,1	0,1	0,1	0,1	0,1	0,1	0,2	0,1	0,1	0,2	0,2	0,1	0,1	0,2	0,2
Programa conjunto ADE/Derecho (Z)	SJ	0,1	0,1		0,1	0,2	0,1		0,1	0,1	0,1	0,1	0,1	0,1	0,1	0,1	0,1	0,1	0,1	0,1	0,1	0,15	0,2	0,1	0,1	0,1	0,2	0,2
Psicología (T)	SJ	0,2	0,1		0,1	0,1	0,1		0,1	0,1	0,1	0,1	0,1	0,1	0,1	0,15	0,1	0,1	0,1	0,1	0,1	0,1	0,1	0,1	0,1	0,15	0,2	0,2
Relac. Labor. y Recursos Humanos (Z)	SJ	0,1	0,1		0,1	0,1	0,1		0,1	0,1	0,1	0,1	0,1	0,1	0,1	0,1	0,1	0,1	0,1	0,1	0,1	0,1	0,2	0,1	0,1	0,1	0,1	0,2
Trabajo Social (Z)	SJ	0,1	0,1		0,1	0,1	0,1		0,1	0,1	0,1	0,1	0,1	0,1	0,1	0,1	0,1	0,1	0,1	0,1	0,1	0,1	0,2	0,2	0,1	0,1	0,1	0,2
Turismo (Z)	SJ	0,1	0,1		0,1	0,1	0,1		0,1	0,1	0,1	0,1	0,1	0,1	0,1	0,15	0,2	0,1	0,1	0,2	0,2	0,1	0,2	0,2	0,1	0,15	0,15	0,2

* C: Ciencias; CS: Ciencias de la Salud; IA: Ingeniería y Arquitectura; AH: Artes y Humanidades; SJ: Ciencias Sociales y Jurídicas

** Materias que no se imparten en Aragón en 2º de bachillerato (en cursiva)

H: Huesca/ LA: La Almunia de Doña Godina/ T: Teruel/ Z: Zaragoza

FORMACIÓN PROFESIONAL

La LOE define la Formación Profesional como el conjunto de acciones formativas que capacitan para el desempeño cualificado de las diversas profesiones, el acceso al empleo y la participación activa en la vida social, cultural y económica. Incluye las enseñanzas propias de la formación profesional inicial, las acciones de inserción y reinserción laboral de los trabajadores así como las orientadas a la formación continua de las empresas, que permitan la adquisición y actualización permanente de las competencias profesionales.

La estructura está constituida por Ciclos Formativos con una organización modular. La duración de cada Ciclo Formativo varía de 1.000 a 2.000 horas. Una parte de la formación se realiza obligatoriamente en empresas e instituciones (Módulo de Formación en Centros de Trabajo).

Q de CALIDAD. Certificación ISO 9001:2000

Algunos de los Centros que imparten enseñanzas de Formación Profesional poseen la Certificación ISO 9001:2000 de su Sistema de Gestión de la Calidad, con alcance a los ciclos de Formación Profesional. Esto garantiza una mejora continua en los aspectos organizativos y docentes del centro así como el uso de un lenguaje común con empresas que pueden ofrecer puestos de trabajo a sus alumnos. Los Ciclos Formativos se ordenan en dos niveles:

- Ciclos Formativos de Grado Medio.
- Ciclos Formativos de Grado Superior.



del año del inicio del programa, que no hayan obtenido el título de Graduado en Educación Secundaria Obligatoria. Excepcionalmente, y con el acuerdo de alumnos y padres o tutores, dicha edad podrá reducirse a quince años para aquellos que, una vez cursado segundo, no estén en condiciones de promocionar a tercero y hayan repetido ya una vez en la etapa.

ESTRUCTURA

Los programas de cualificación profesional inicial incluirán tres tipos de módulos:

- Módulos específicos que desarrollarán las competencias del perfil profesional y que, en su caso, contemplarán una fase de prácticas en los centros de trabajo, respetando las exigencias derivadas del Sistema Nacional de Cualificaciones Profesionales y Formación Profesional.
- Módulos formativos de carácter general, que amplíen competencias básicas y favorezcan la transición desde el sistema educativo al mundo laboral.
- Módulos de carácter voluntario para los alumnos, que conduzcan a la obtención del título de Graduado en Educación Secundaria Obligatoria.

Los alumnos que superen los módulos obligatorios de estos programas obtendrán una certificación académica expedida por la Administración educativa. Esta certificación tendrá efectos de acreditación de las competencias profesionales adquiridas en relación con el Sistema Nacional de Cualificaciones y Formación Profesional. Los módulos conducentes a la obtención del título de Graduado en Educación Secundaria Obligatoria tendrán carácter voluntario, salvo para el alumnado que haya accedido de forma excepcional con 15 años, se organizarán en torno a tres ámbitos: ámbito de comunicación, ámbito social y ámbito científico-tecnológico.

ALTERNATIVAS AL FINALIZAR ESTOS ESTUDIOS

Acceso al mercado laboral, en busca de empleo o autoempleo.

Los alumnos que no obtengan el título de Graduado en Educación Secundaria Obligatoria, pueden realizar una prueba de acceso y continuar estudiando un Ciclo Formativo de Grado Medio. Aquellos alumnos que obtengan el título de Graduado en Educación Secundaria Obligatoria pueden acceder directamente a un Ciclo Formativo de Grado Medio o al Bachillerato.

PROGRAMAS DE CUALIFICACIÓN PROFESIONAL INICIAL

El objetivo de los programas de cualificación profesional inicial es favorecer la inserción social, educativa y laboral de los alumnos, de forma que, alcancen competencias profesionales propias de una cualificación de nivel uno de la estructura actual del Catálogo Nacional de Cualificaciones Profesionales creado por la Ley 5/2002, de 19 de junio, de las Cualificaciones y de la Formación Profesional, así como que tengan la posibilidad de una inserción sociolaboral satisfactoria y amplíen sus competencias básicas para proseguir estudios en las diferentes enseñanzas.

CONDICIONES DE ACCESO

Jóvenes mayores de dieciséis años, cumplidos antes del 31 de diciembre

CICLOS FORMATIVOS DE GRADO MEDIO

CONDICIONES DE ACCESO

ACCESO DIRECTO

• Tienen acceso los que tengan el título de Graduado en Educación Secundaria Obligatoria, quienes estén en posesión del título de FP1 y quienes tengan aprobados los cursos primero y segundo de BUP.

ACCESO MEDIANTE PRUEBA:

• Podrán presentarse a la prueba de acceso de Grado Medio todos los aspirantes que carezcan de los requisitos académicos que permiten el acceso directo a los Ciclos Formativos de Grado Medio de Formación Profesional y que tengan, como mínimo, 17 años cumplidos en el año natural de realización de la prueba.

• Estructura de la prueba y contenidos de referencia

La prueba de acceso de grado medio constará de tres partes:

- a) *Parte Socio-Lingüística:* versará sobre la competencia en comunicación lingüística y sobre la competencia social y ciudadana, siendo sus materias de referencia Lengua castellana y literatura y Ciencias Sociales, Geografía e Historia.
- b) *Parte Matemática:* versará sobre la competencia matemática y será la materia de Matemáticas su referente.
- c) *Parte Científico-Técnica:* versará sobre la competencia básica en el conocimiento y la interacción con el mundo físico, siendo sus materias de referencia Ciencias de la naturaleza y Tecnología.

• Exenciones de partes de la prueba

En la prueba de acceso de Grado Medio se contemplan las siguientes exenciones:

a) *Exención de la parte Científico-Técnica para quienes acrediten alguna de las siguientes circunstancias:*

- Haber superado los módulos obligatorios de un Programa de Cualificación Profesional Inicial.
- Estar en posesión de un Certificado de Profesionalidad emitido por la Administración Laboral conforme al Real Decreto 34/2008, de 18 de enero, por el que se regulan los certificados de profesionalidad.
- Tener una experiencia laboral de al menos el equivalente a un año con jornada completa.
- Haber realizado un Programa de Garantía Social (LOGSE) con un aprovechamiento satisfactorio en todas las Áreas del Programa.

b) *Exención de la parte Socio-Lingüística para quienes acrediten alguna de las siguientes circunstancias:*

- Haber superado el ámbito de comunicación y el ámbito Social de los módulos voluntarios de un Programa de Cualificación Profesional Inicial.
- Haber superado el ámbito de Comunicación y el ámbito Social, ambos del segundo nivel de la Educación Secundaria para personas adultas.

c) *Exención de las partes Matemática y Científico-Técnica para quienes acrediten alguna de las siguientes circunstancias:*

- Haber superado el ámbito Científico-tecnológico de los módulos voluntarios de un Programa de Cualificación Profesional Inicial.
- Haber superado el ámbito Científico-tecnológico del segundo nivel de la Educación Secundaria para personas adultas.

INSCRIPCIÓN A PRUEBAS DE ACCESO: Del 11 al 19 de abril - **EXÁMENES:** El 17 y 18 de junio de 2013.

Real Decreto 1538/2006, de 15 de diciembre, por el que se establece la ordenación general de la Formación Profesional del Sistema Educativo (BOE 3 de enero de 2007).

TITULACIÓN: Una vez finalizados los estudios de un Ciclo Formativo de Grado Medio, se obtendrá la titulación de Técnico en la modalidad correspondiente.

FAMILIA PROFESIONAL: ACTIVIDADES FÍSICAS Y DEPORTIVAS

CONDUCCIÓN EN ACTIVIDADES FÍSICO-DEPORTIVAS EN EL MEDIO NATURAL (AFD201)

Duración: 1.400 horas

CÓDIGO MÓDULO	MÓDULOS PROFESIONALES	HORAS	Distribución horaria Horas/Semana	
			1º curso	2º curso
01	DESPLAZAMIENTO, ESTANCIA Y SEGURIDAD EN EL MEDIO TERRESTRE	180	6	
02	CONDUCCIÓN DE GRUPOS A CABALLO Y CUIDADOS EQUINOS BÁSICOS	180	6	
03	CONDUCCIÓN DE GRUPOS EN BICICLETA	135	4	
04	FUNDAMENTOS BIOLÓGICOS, SALUD Y PRIMEROS AUXILIOS	90	3	
05	ADMINISTRACIÓN, GESTIÓN Y COMERCIALIZACIÓN EN LA PEQUEÑA EMPRESA	95	3	
06	ACTIVIDADES FÍSICAS PARA PERSONAS CON DISCAPACIDADES	30	1	
07	DINÁMICA DE GRUPOS	45	1	
08	FORMACIÓN Y ORIENTACIÓN LABORAL	65	2	
09	FORMACIÓN EN CENTROS DE TRABAJO	440		1º TRIMESTRE
10	HORAS A DISPOSICIÓN DEL CENTRO	140	4	

Puestos de trabajo más relevantes: Acompañador de montaña. Guía de turismo ecuestre. Guía de itinerarios en bicicleta. Coordinador de actividades de conducción/guía en empresas turísticas o entidades públicas o privadas de actividades en la naturaleza. Promotor de actividades de conducción/guía en clubs o asociaciones.

FAMILIA PROFESIONAL: ADMINISTRACIÓN Y GESTIÓN

GESTIÓN ADMINISTRATIVA (ADG201)

Duración: 2.000 horas

CÓDIGO MÓDULO	MÓDULOS PROFESIONALES	HORAS	Distribución horaria Horas/Semana	
			1º curso	2º curso
0437	COMUNICACIÓN EMPRESARIAL Y ATENCIÓN AL CLIENTE	160	5	
0438	OPERACIONES ADMINISTRATIVAS DE COMPRA-VENTA	160	5	
0439	EMPRESA Y ADMINISTRACIÓN	105		5
0440	TRATAMIENTO INFORMÁTICO DE LA INFORMACIÓN	320	10	
0441	TÉCNICA CONTABLE	160	5	
0442	OPERACIONES ADMINISTRATIVAS DE RECURSOS HUMANOS	126		6
0443	TRATAMIENTO DE LA DOCUMENTACIÓN CONTABLE	105		5
0444	INGLÉS	106	2	2
0446	EMPRESA EN EL AULA	147		7
0448	OPERACIONES AUXILIARES DE GESTIÓN DE TESORERÍA	105		5
0449	FORMACIÓN Y ORIENTACIÓN LABORAL	96	3	
0451	FORMACIÓN EN CENTROS DE TRABAJO	410	-	3º TRIMESTRE

Puestos de trabajo más relevantes: Auxiliar administrativo. Ayudante de oficina. Auxiliar administrativo de cobros y pagos. Administrativo comercial. Auxiliar administrativo de gestión de personal. Auxiliar administrativo de las administraciones públicas. Recepcionista. Empleado de atención al cliente. Empleado de tesorería. Empleado de medios de pago.

FAMILIA PROFESIONAL: AGRARIA

PRODUCCIÓN AGROPECUARIA (AGA201)

Duración: 2.000 horas

CÓDIGO MÓDULO	MÓDULOS PROFESIONALES	HORAS	Distribución horaria Horas/Semana	
			1º curso	2º curso
0404	FUNDAMENTOS AGRONÓMICOS	224	7	
0405	FUNDAMENTOS ZOTÉCNICOS	160	5	
0475	IMPLANTACIÓN DE CULTIVOS	147		7
0407	TALLER Y EQUIPO DE TRACCIÓN	160	5	
0408	INFRAESTRUCTURAS E INSTALACIONES AGRÍCOLAS	84		4
00409	PRINCIPIOS DE SANIDAD VEGETAL	96	3	
0476	PRODUCCIÓN AGRÍCOLA	224	7	
0477	PRODUCCIÓN DE LECHE, HUEVOS Y ANIMALES PARA VIDA	105		5
0478	PRODUCCIÓN DE CARNE Y OTRAS PRODUCCIONES GANADERAS	126		6
0479	CONTROL FITOSANITARIO	105		5
0480	FORMACIÓN Y ORIENTACIÓN LABORAL	96	3	
0481	EMPRESA E INICIATIVA EMPRENDEDORA	63		3
0482	FORMACIÓN EN CENTROS DE TRABAJO	410		

Puestos de trabajo más relevantes: Trabajador cualificado por cuenta ajena en cultivos y ganadería. Trabajador cualificado por cuenta propia en cultivos y ganadería. Agricultor. Horticultor. Fruticultor. Criador de ganado. Avicultor. Apicultor. Productor de leche. Productor de huevos. Operador de maquinaria agrícola y ganadera. *Horas totales pendientes de la publicación por la Comunidad Autónoma.

JARDINERÍA Y FLORISTERÍA (AGA204)

Duración: 2.000 horas

CÓDIGO MÓDULO	MÓDULOS PROFESIONALES	HORAS	Distribución horaria Horas/Semana	
			1º curso	2º curso
0404	FUNDAMENTOS AGRONÓMICOS	224	7	
0407	TALLER Y EQUIPOS DE TRACCIÓN	160	5	
0408	INFRAESTRUCTURAS E INSTALACIONES AGRÍCOLAS	84		4
0409	PRINCIPIOS DE SANIDAD VEGETAL	96	3	
0479	CONTROL FITOSANITARIO	105		5
0576	IMPLANTACIÓN DE JARDINES Y ZONAS VERDES	168		8
0577	MANTENIMIENTO Y MEJORA DE JARDINES Y ZONAS VERDES	160	5	
0578	PRODUCCIÓN DE PLANTAS Y TEPES EN VIVERO	224	7	
0579	COMPOSICIONES FLORALES Y CON PLANTAS	105		5
0580	ESTABLECIMIENTOS DE FLORISTERÍA	63		3
0581	TÉCNICAS DE VENTA EN JARDINERÍA Y FLORISTERÍA	42		2
0582	FORMACIÓN Y ORIENTACIÓN LABORAL	96	3	
0583	EMPRESA E INICIATIVA EMPRENDEDORA	63		3
0584	FORMACIÓN EN CENTROS DE TRABAJO	410		3º TRIMESTRE

Puestos de trabajo más relevantes: Jardinero, en general. Jardinero cuidador de campos de deporte. Trabajador de parques urbanos, jardines históricos y botánicos. Trabajador cualificado en la instalación de jardines y zonas verdes. Trabajador cualificado en mantenimiento y mejora de jardines y zonas verdes. Viverista. Trabajador en viveros, en general. Trabajador cualificado en propagación de plantas en viveros. Trabajador cualificado en cultivo de plantas en viveros. Trabajador especialista en recolección de semillas y frutos en altura. Trabajador cualificado en producción de semillas. Injertador. Trabajador cualificado en viveros. Florista por cuenta propia o ajena. Oficial de floristería. Vendedor de floristería.

TRABAJOS FORESTALES DE CONSERVACIÓN DEL MEDIO NATURAL (ACA205)

Duración: 2.000 horas

CÓDIGO MÓDULO	MÓDULOS PROFESIONALES	HORAS	Distribución horaria Horas/Semana	
			1º curso	2º curso
01	PRODUCCIÓN DE PLANTAS	220	7	
02	AGROTECNOLOGÍA	220	7	
03	MECANIZACIÓN AGRARIA	210	7	
04	APROVECHAMIENTOS FORESTALES	200	6	
05	APROVECHAMIENTOS CINEGÉTICOS Y PISCÍCOLAS	110	3	
06	CONSERVACIÓN Y DEFENSA DE LAS MASAS FORESTALES	225		10
07	ORGANIZACIÓN Y GESTIÓN DE UNA EXPLOTACIÓN AGRARIA FAMILIAR	110		5
08	INSTALACIONES AGRARIAS 1	110		5
09	ACTIVIDADES DE USO PÚBLICO EN ESPACIOS NATURALES	85		4
10	RELACIONES CON EL EQUIPO DE TRABAJO	65		3
11	FORMACIÓN Y ORIENTACIÓN LABORAL	65		3
12	FORMACIÓN CENTROS DE TRABAJO	380		3º TRIMESTRE

Puestos de trabajo más relevantes: Motoserrista/desbrozador. Maquinista forestal, tractorista, selvicultor, repoblador, viverista, descorchador, resinero, bombero forestal, colaborador de espacios cinegéticos y piscifactorías, agente forestal (espacios naturales, parques naturales, parques nacionales, agentes del medio ambiente, colaborador en centros de interpretación de la naturaleza, de turismo rural y de educación ambiental, guía de la naturaleza.

FAMILIA PROFESIONAL: ARTES GRÁFICAS

IMPRESIÓN EN ARTES GRÁFICAS (ARG202)

Duración: 1.400 horas

CÓDIGO MÓDULO	MÓDULOS PROFESIONALES	HORAS	Distribución horaria Horas/Semana	
			1º curso	2º curso
01	MONTAJE Y OBTENCIÓN DE LA FORMA IMPRESORA	95	3	
02	MATERIAS PRIMAS EN ARTES GRÁFICAS	150	4	
03	PROCESOS DE IMPRESIÓN EN OFFSET	285	10	
04	PROCESOS DE IMPRESIÓN EN TINTAS LÍQUIDAS	150	5	
05	PROCESOS DE ARTES GRÁFICAS	150	4	
06	SEGURIDAD EN LAS INDUSTRIAS DE ARTES GRÁFICAS	65	2	
07	FORMACIÓN Y ORIENTACIÓN LABORAL	65	2	
08	FORMACIÓN EN CENTROS DE TRABAJO	440		1º TRIMESTRE

Puestos de trabajo más relevantes: Técnico de impresión. Impresor de huecograbado. Impresor en offset. Impresor.

PREIMPRESIÓN EN ARTES GRÁFICAS (ARG203)

Duración: 2.000 horas

CÓDIGO MÓDULO	MÓDULOS PROFESIONALES	HORAS	Distribución horaria Horas/Semana	
			1º curso	2º curso
01	TRATAMIENTO DE IMÁGENES	440	14	
02	TRATAMIENTO DE TEXTOS	220	8	
03	MATERIAS PRIMAS EN ARTES GRÁFICAS	150	4	
04	PROCESOS DE ARTES GRÁFICAS	150	4	
05	ENSAMBLADO Y FILMADO DE TEXTO E IMÁGENES	340		15
06	MONTAJE Y OBTENCIÓN DE LA FORMA IMPRESORA	95		5
07	ADMINISTRACIÓN, GESTIÓN Y COMERCIALIZACIÓN EN LA PEQUEÑA EMPRESA	95		4
08	RELACIONES EN EL EQUIPO DE TRABAJO	65		3
09	FORMACIÓN Y ORIENTACIÓN LABORAL	65		3
10	FORMACIÓN EN CENTROS DE TRABAJO	380		3º TRIMESTRE

Puestos de trabajo más relevantes: Teclista corrector-compaginador. Técnico de tratamiento de textos. Corrector tipográfico. Fotógrafos. Preparador de imágenes. Escanista. Técnico de tratamiento de imágenes. Trazador-montador. Huecograbadores. Tiradores de pruebas. Pasadores de pantallas de serigrafía. Pasadores de gomas o cauchos de flexografía.

FAMILIA PROFESIONAL: COMERCIO Y MARKETING

COMERCIO (COM201)

Duración: 1.400 horas

CÓDIGO MÓDULO	MÓDULOS PROFESIONALES	HORAS	Distribución horaria Horas/Semana	
			1º curso	2º curso
01	ANIMACIÓN DEL PUNTO DE VENTA	160	5	
02	OPERACIONES DE VENTA	160	5	
03	OPERACIONES DE ALMACENAJE	130	4	
04	ADMINISTRACIÓN Y GESTIÓN DE UN PEQUEÑO ESTABLECIMIENTO COMERCIAL	130	4	
05	APLICACIONES INFORMÁTICAS DE PROPÓSITO GENERAL	130	4	
06	LENGUA EXTRANJERA O DE LA COMUNIDAD AUTÓNOMA	120	4	
07	FORMACIÓN Y ORIENTACIÓN LABORAL	65	2	
08	RELACIONES EN EL EQUIPO DE TRABAJO	65	2	
09	FORMACIÓN CENTROS DE TRABAJO	440		1º TRIMESTRE

Puestos de trabajo más relevantes: Comerciante. Empleado de reposición, dependiente en general y de oficio, encargado de tienda, vendedor técnico, representante comercial, jefe de caja, empleado de atención al cliente, almacenista, empleado de agencias comerciales

FAMILIA PROFESIONAL: EDIFICACIÓN Y OBRA CIVIL

ACABADOS DE CONSTRUCCIÓN (EOC201)

Duración: 2.000 horas

CÓDIGO MÓDULO	MÓDULOS PROFESIONALES	HORAS	Distribución horaria Horas/Semana	
			1º curso	2º curso
01	SOLADOS Y ALICATADOS	380	12	
02	ORGANIZACIÓN DE LOS TRABAJOS DE ACABADOS DE CONSTRUCCIÓN	325	10	
03	PANELES PREFABRICADOS	160	5	
04	ADMINISTRACIÓN, GESTIÓN Y COMERCIALIZACIÓN EN LA PEQUEÑA EMPRESA	95	3	
05	REVESTIMIENTOS CONTINUOS CONGLOMERADOS	200		9
06	PINTURAS Y BARNICES	175		8
07	REVESTIMIENTOS EN LÁMINAS	110		5
08	SEGURIDAD EN LA CONSTRUCCIÓN	110		5
09	FORMACIÓN Y ORIENTACIÓN LABORAL	65		3
10	FORMACIÓN EN CENTROS DE TRABAJO	380		3º TRIMESTRE

Puestos de trabajo más relevantes: Capataz de obra. Técnico de seguridad e higiene. Solador. Alicatador. Pavimentador. Enlucidor. Escayolista. Revocador. Pintor. Enmoquetador. Instalador suelos industriales. Instalador pavimentos sintéticos. Techador en materiales sintéticos, metal y aglomerados. Cristalero. Instalador de suelos técnicos. Instalador de placas en techo. Montador de andamios. Empapelador.

FAMILIA PROFESIONAL: EDIFICACIÓN Y OBRA CIVIL

OPERACIÓN Y MANTENIMIENTO DE MAQUINARIA DE CONSTRUCCIÓN (EOC204)

Duración:

CÓDIGO MÓDULO	MÓDULOS PROFESIONALES	HORAS	Distribución horaria Horas/Semana	
			1º curso	2º curso
1	ORGANIZACIÓN DE LOS TRABAJOS DE MAQUINARIA DE CONSTRUCCIÓN	380	12	
2	EXCAVACIONES Y DEMOLICIONES	380	12	
3	FIRMES	285		13
4	SONDEOS Y PERFORACIONES	200		9
5	ELEVACIÓN Y DESPLAZAMIENTO DE CARGAS	105	3	
6	SEGURIDAD EN LA CONSTRUCCIÓN	110		5
7	ADMINISTRACIÓN, GESTIÓN Y COMERCIALIZACIÓN EN UNA PEQUEÑA EMPRESA	95	3	
8	FORMACIÓN Y ORIENTACIÓN LABORAL	65		3
9	FORMACIÓN EN CENTROS DE TRABAJO	380		3 ^{er} TRIMESTRE

Puestos de trabajo más relevantes: Capataz de Obra, técnico de seguridad e higiene, operador de excavadora, operador de zanjadora, operador de topadora, operador de draga, operador de grúa pórtico, operador de grúa móvil, operador de montacargas, operador de mototrailla, operador de motoniveladora, operador de apisonadora, operador de pavimentadora, operador de asfáltadora, operador de bateadora, operador de camión-hormigonera, sondista, y Tomador de muestras.

FAMILIA PROFESIONAL: ELECTRICIDAD Y ELECTRÓNICA

EQUIPOS ELECTRÓNICOS DE CONSUMO (ELE201)

Duración: 2.000 horas

CÓDIGO MÓDULO	MÓDULOS PROFESIONALES	HORAS	Distribución horaria Horas/Semana	
			1º curso	2º curso
01	ELECTRÓNICA GENERAL	250	8	
02	ELECTRÓNICA DIGITAL Y MICROPROGRAMABLE	250	8	
03	SISTEMAS ELECTRÓNICOS DE INFORMACIÓN	130	4	
04	INSTALACIONES BÁSICAS	130	4	
05	RELACIONES EN EL EQUIPO DE TRABAJO	65	2	
06	CALIDAD	65	2	
07	FORMACIÓN Y ORIENTACIÓN LABORAL	65	2	
08	EQUIPOS DE IMAGEN	200		9
09	EQUIPOS MICROINFORMÁTICOS Y TERMINALES DE TELECOMUNICACIÓN	200		9
10	EQUIPOS DE SONIDO	175		8
11	ADMINISTRACIÓN, GESTIÓN Y COMERCIALIZACIÓN EN LA PEQUEÑA EMPRESA	90		4
12	FORMACIÓN CENTROS DE TRABAJO	380		3 ^{er} TRIMESTRE

Puestos de trabajo más relevantes: Técnico reparador: de equipos de sonido, de receptores de radio, TV y equipos afín. Técnico: en instalaciones de sonido, ordenadores y equipos auxiliares, antena de radio y TV Instalador, montador de equipos telefónicos y telemáticos. Reparador de: instalaciones telefónicas y electrodomésticos.

FAMILIA PROFESIONAL: ELECTRICIDAD Y ELECTRÓNICA

INSTALACIONES ELÉCTRICAS Y AUTOMÁTICAS (ELE202)

Duración: 2.000 horas

CÓDIGO MÓDULO	MÓDULOS PROFESIONALES	HORAS	Distribución horaria Horas/Semana	
			1º curso	2º curso
0232	AUTOMATISMOS INDUSTRIALES	288	9	
0233	ELECTRÓNICA	63		3
0234	ELECTROTECNIA	224	7	
0235	INSTALACIONES ELÉCTRICAS INTERIORES	288	9	
0236	INSTALACIONES DE DISTRIBUCIÓN	147		7
0237	INFRAESTRUCTURAS COMUNES DE TELECOMUNICACIÓN EN VIVIENDAS Y EDIFICIOS	126		6
0238	INSTALACIONES DOMÓTICAS	126		6
0239	INSTALACIONES SOLARES FOTOVOLTAICAS	64	2	
0240	MÁQUINAS ELÉCTRICAS	105		5
0241	FORMACIÓN Y ORIENTACIÓN LABORAL	96	3	
0242	EMPRESA E INICIATIVA EMPRENDEDORA	63		3
0243	FORMACIÓN EN CENTROS DE TRABAJO	410	-	3 ^{er} TRIMESTRE

Puestos de trabajo más relevantes: Instalador-mantenedor electricista. Electricista de construcción. Electricista industrial. Electricista de mantenimiento. Instalador-mantenedor de sistemas domésticos. Instalador-mantenedor de antenas. Instalador de telecomunicaciones en edificios de viviendas. Instalador-mantenedor de equipos e instalaciones telefónicas. Montador de instalaciones de energía solar fotovoltaica.

INSTALACIONES DE TELECOMUNICACIONES (ELE203)

Duración: 2.000 horas

CÓDIGO MÓDULO	MÓDULOS PROFESIONALES	HORAS	Distribución horaria Horas/Semana	
			1º curso	2º curso
0237	INFRAESTRUCTURAS COMUNES DE TELECOMUNICACIÓN EN VIVIENDAS Y EDIFICIOS	128	4	
0238	INSTALACIONES DOMÓTICAS	126		6
0359	ELECTRÓNICA APLICADA	192	6	
0360	EQUIPOS MICROINFORMÁTICOS	128	4	
0361	INFRAESTRUCTURAS DE REDES DE DATOS Y SISTEMAS DE TELEFONÍA	224	7	
0362	INSTALACIONES ELÉCTRICAS BÁSICAS	192	6	
0363	INSTALACIONES DE MEGAFONÍA Y SONORIZACIÓN	147		7
0364	CIRCUITO CERRADO DE TELEVISIÓN Y SEGURIDAD ELECTRÓNICA	147		7
0365	INSTALACIONES DE RADIOCOMUNICACIONES	147		7
0366	FORMACIÓN Y ORIENTACIÓN LABORAL	96	3	
0367	EMPRESA E INICIATIVA EMPRENDEDORA	63		3
0368	FORMACIÓN EN CENTROS DE TRABAJO	410	-	3º TRIMESTRE

Puestos de trabajo más relevantes: Instalador de telecomunicaciones en edificios de viviendas. Instalador de antenas. Instalador de sistemas de seguridad. Técnico en redes locales y telemática. Técnico en instalación y mantenimiento de redes locales. Instalador de telefonía. Instalador-montador de equipos telefónicos y telemáticos. Técnico en instalaciones de sonido. Instalador de megafonía. Instalador-mantenedor de sistemas domóticos. Técnico instalador-mantenedor de equipos informáticos. Técnico en montaje y mantenimiento de sistemas de radiodifusión.

FAMILIA PROFESIONAL: FABRICACIÓN MECÁNICA

MECANIZADO (FME202)

Duración: 2.000 horas

CÓDIGO MÓDULO	MÓDULOS PROFESIONALES	HORAS	Distribución horaria Horas/Semana	
			1º curso	2º curso
0001	PROCESOS DE MECANIZADO	160	5	
0002	MECANIZADO POR CONTROL NUMÉRICO	273		13
0003	FABRICACIÓN POR ABRASIÓN, ELECTROEROSIÓN, CORTE Y CONFORMADO, Y POR PROCESOS ESPECIALES	192	6	
0004	FABRICACIÓN POR ARRANQUE DE VIRUTA	384	12	
0005	SISTEMAS AUTOMATIZADOS	168		8
0006	METROLOGÍA Y ENSAYOS	126		6
0007	INTERPRETACIÓN GRÁFICA	128	4	
0008	FORMACIÓN Y ORIENTACIÓN LABORAL	96	3	
0009	EMPRESA E INICIATIVA EMPRENDEDORA	63		3
0010	FORMACIÓN EN CENTROS DE TRABAJO	370		3º TRIMESTRE
A001	PROYECTO DE MECANIZADO	40		

Puestos de trabajo más relevantes: Ajustador operario de máquinas herramientas. Pulidor de metales y afilador de herramientas. Operador de máquinas para trabajar metales. Operador de máquinas herramientas. Operador de robots industriales. Trabajadores de la fabricación de herramientas, mecánicos y ajustadores, modelistas, matríceros y asimilados. Torno, fresador y mandrinador. Operador de Máquinas Herramientas con Control Numérico. Operador de prensa mecánica de metales.

FAMILIA PROFESIONAL: FABRICACIÓN MECÁNICA

SOLDADURÍA Y CALDERERÍA (FME203)

Duración: 2.000 horas

CÓDIGO MÓDULO	MÓDULOS PROFESIONALES	HORAS	Distribución horaria Horas/Semana	
			1º curso	2º curso
0007	INTERPRETACIÓN GRÁFICA	128	4	
0091	TRAZADO, CORTE Y CONFORMADO	256	8	
0092	MECANIZADO	192	6	
0093	SOLDADURA EN ATMÓSFERA NATURAL	288	9	
0094	SOLDADURA EN ATMÓSFERA PROTEGIDA	252		12
0095	MONTAJE	189		9
0006	METROLOGÍA Y ENSAYOS	126		6
0096	FORMACIÓN Y ORIENTACIÓN LABORAL	96	3	
0097	EMPRESA E INICIATIVA EMPRENDEDORA	63		3
0098	FORMACIÓN EN CENTROS DE TRABAJO	410		3º TRIMESTRE

Puestos de trabajo más relevantes: Soldadores y oxicortadores. Operadores de proyección térmica. Chapistas y caldereros. Montadores de estructuras metálicas. Carpintero metálico. Tubero industrial de industria pesada.

FAMILIA PROFESIONAL: HOSTELERÍA Y TURISMO

COCINA Y GASTRONOMÍA (HOT201)

Duración: 2.000 horas

CÓDIGO MÓDULO	MÓDULOS PROFESIONALES	HORAS	Distribución horaria Horas/Semana	
			1º curso	2º curso
0045	OFERTAS GASTRONÓMICAS	84		4
0046	PREELABORACIÓN Y CONSERVACIÓN DE ALIMENTOS	256	8	
0047	TÉCNICAS CULINARIAS	256	8	
0026	PROCESOS BÁSICOS DE PASTELERÍA Y REPOSTERÍA	224	7	
0048	PRODUCTOS CULINARIOS	315		15
0028	POSTRES EN RESTAURACIÓN	126		6
0031	SEGURIDAD E HIGIENE EN LA MANIPULACIÓN DE ALIMENTOS	64	2	
0049	FORMACIÓN Y ORIENTACIÓN LABORAL	96	3	
0050	EMPRESA E INICIATIVA EMPRENDEDORA	63		3
0051	FORMACIÓN EN CENTROS DE TRABAJO	410		3º TRIMESTRE
A004	LENGUA EXTRANJERA DEL ENTORNO PROFESIONAL	106		
	A020. LENGUA EXTRANJERA PROFESIONAL INGLÉS 1 O FRANCÉS 2	64	2	
	A021. LENGUA EXTRANJERA PROFESIONAL : INGLÉS 2 O FRANCÉS 2	42		2

Puestos de trabajo más relevantes: Cocinero. Jefe de partida. Empleado de economato de unidades de producción y servicio de alimentos y bebidas

SERVICIOS EN RESTAURACIÓN (HOT203)

Duración: 2.000 horas

CÓDIGO MÓDULO	MÓDULOS PROFESIONALES	HORAS	Distribución horaria Horas/Semana	
			1º curso	2º curso
0150	OPERACIONES BÁSICAS EN BAR-CAFETERÍA	288	9	
0151	OPERACIONES BÁSICAS EN RESTAURANTE	320	10	
0152	SERVICIOS EN BAR-CAFETERÍA	126		6
0153	SERVICIOS EN RESTAURANTE Y EVENTOS ESPECIALES	210		10
0154	EL VINO Y SU SERVICIO	84		4
0045	OFERTAS GASTRONÓMICAS	84		4
0155	TÉCNICAS DE COMUNICACIÓN EN RESTAURACIÓN	96	3	
0031	SEGURIDAD E HIGIENE EN LA MANIPULACIÓN DE ALIMENTOS	64	2	
0156	INGLÉS	159	3	3
0157	FORMACIÓN Y ORIENTACIÓN LABORAL	96	3	
0158	EMPRESA E INICIATIVA EMPRENDEDORA	63		3
0159	FORMACIÓN EN CENTROS DE TRABAJO	410		3º TRIMESTRE

Puestos de trabajo más relevantes: Camarero de bar-cafetería o restaurante. Jefe de rango. Empleado de economato de unidades de producción y servicio de alimentos y bebidas. Barman. Ayudante de sumiller. Auxiliar de servicios en medios de transporte.

FAMILIA PROFESIONAL: IMAGEN PERSONAL

ESTÉTICA PERSONAL DECORATIVA (IMP202)

Duración: 1.400 horas

CÓDIGO MÓDULO	MÓDULOS PROFESIONALES	HORAS	Distribución horaria Horas/Semana	
			1º curso	2º curso
01	MAQUILLAJE	235	7	
02	ANATOMÍA Y FISIOLÓGIA HUMANAS BÁSICAS	120	4	
03	TÉCNICAS DE HIGIENE FACIAL Y CORPORAL	95	3	
04	ESCULTURA DE UÑAS Y ESTÉTICA DE MANOS Y PIES	95	3	
05	PROMOCIÓN Y VENTA DE PRODUCTOS Y SERVICIOS EN EL ÁMBITO DE LA ESTÉTICA PERSONAL	95	3	
06	ADMINISTRACIÓN, GESTIÓN Y COMERCIALIZACIÓN EN LA PEQUEÑA EMPRESA	95	3	
07	COSMETOLOGÍA APLICADA A LA ESTÉTICA PERSONAL DECORATIVA	95	3	
08	DEPILACIÓN MECÁNICA Y TÉCNICAS COMPLEMENTARIAS	65	2	
09	FORMACIÓN Y ORIENTACIÓN LABORAL	65	2	
10	FORMACIÓN EN CENTROS DE TRABAJO	440		1º TRIMESTRE

Puestos de trabajo más relevantes: Estética, maquillador, representante de laboratorios y firmas comerciales, especialista en prótesis de uñas, manicura, consejero de belleza.

PELUQUERÍA (IMP203)

Duración: 2.000 horas

CÓDIGO MÓDULO	MÓDULOS PROFESIONALES	HORAS	Distribución horaria Horas/Semana	
			1º curso	2º curso
01	CAMBIOS DE FORMA EN EL CABELLO	230	7	
02	PEINADOS, ACABADOS Y RECOGIDOS	230	7	
03	COSMETOLOGÍA APLICADA A LA PELUQUERÍA	180	6	
04	DIRECCIÓN TÉCNICO-ARTÍSTICA	130	4	
05	ANATOMÍA Y FISIOLOGÍA HUMANAS BÁSICAS	120	4	
06	HIGIENE, DESINFECCIÓN Y ESTERILIZACIÓN APLICADAS A PELUQUERÍA	60	2	
07	CAMBIOS DE COLOR EN EL CABELLO	180		8
08	CORTE DEL CABELLO Y TÉCNICAS COMPLEMENTARIAS	180		8
09	ADMINISTRACIÓN, GESTIÓN Y COMERCIALIZACIÓN EN LA PEQUEÑA EMPRESA	95		4
10	TRATAMIENTOS CAPILARES	90		4
11	FORMACIÓN Y ORIENTACIÓN LABORAL	65		3
12	TÉCNICAS BÁSICAS DE MANICURA Y PEDICURA	60		3
13	FORMACIÓN CENTROS DE TRABAJO	380		3º TRIMESTRE

Puestos de trabajo más relevantes: Director técnico artístico de salones de peluquería, estilista, peluquero, manicura, barbero.

FAMILIA PROFESIONAL: IMAGEN Y SONIDO

LABORATORIO DE IMAGEN (CIS201)

Duración: 1.400 horas

CÓDIGO MÓDULO	MÓDULOS PROFESIONALES	HORAS	Distribución horaria Horas/Semana	
			1º curso	2º curso
01	REVELADO DE SOPORTES FOTOSENSIBLES	120	4	
02	POSITIVADO, AMPLIACIÓN Y ACABADOS	120	4	
03	TRATAMIENTO DE IMÁGENES FOTOGRÁFICAS POR PROCEDIMIENTOS DIGITALES	190	6	
04	ADMINISTRACIÓN, GESTIÓN Y COMERCIALIZACIÓN EN LA PEQUEÑA EMPRESA	95	3	
05	PROCESOS DE IMAGEN FOTOGRÁFICA	125	4	
06	TECNOLOGÍAS DE LA INFORMACIÓN Y DE LA COMUNICACIÓN APLICADAS AL LABORATORIO DE IMAGEN	105	3	
07	FORMACIÓN Y ORIENTACIÓN LABORAL	65	2	
08	FORMACIÓN EN CENTROS DE TRABAJO	440		1º TRIMESTRE
09	HORAS A DISPOSICIÓN DEL CENTRO	140	4	

Puestos de trabajo más relevantes: Técnico de procesado de: soportes fotosensibles en color y blanco y negro, de positivado en color en blanco y negro y ampliación, de tratamiento de imágenes, de laboratorio de imágenes y de etalonaje.

FAMILIA PROFESIONAL: INDUSTRIAS ALIMENTARIAS

ELABORACIÓN DE PRODUCTOS ALIMENTICIOS (INA201)

Duración: 2.000 horas

CÓDIGO MÓDULO	MÓDULOS PROFESIONALES	HORAS	Distribución horaria Horas/Semana	
			1º curso	2º curso
0141	MATERIAS PRIMAS EN LA INDUSTRIA ALIMENTARIA	160	5	
0142	OPERACIONES DE ACONDICIONADO DE MATERIAS PRIMAS	192	6	
0143	TRATAMIENTOS DE TRANSFORMACIÓN Y CONSERVACIÓN	256	8	
0144	PROCESADO DE PRODUCTOS ALIMENTARIOS	336		16
0116	PRINCIPIOS DE MANTENIMIENTO ELECTROMECÁNICO	105		5
0145	PROCESOS TECNOLÓGICOS EN LA INDUSTRIA ALIMENTARIA	192	6	
0146	VENTA Y COMERCIALIZACIÓN DE PRODUCTOS ALIMENTARIOS	63		3
0030	OPERACIONES Y CONTROL DE ALMACÉN EN LA INDUSTRIA ALIMENTARIA	63		3
0031	SEGURIDAD E HIGIENE EN LA MANIPULACIÓN DE ALIMENTOS	64	2	
0147	FORMACIÓN Y ORIENTACIÓN LABORAL	96	3	
0148	EMPRESA E INICIATIVA EMPRENDEDORA	63		3
0149	FORMACIÓN EN CENTROS DE TRABAJO	410		3º TRIMESTRE

Puestos de trabajo más relevantes: Elaborador de productos alimenticios. Operador de máquinas y equipos para el tratamiento y elaboración de productos alimenticios. Operador y controlador de líneas de envasado y embalaje. Recepcionista y almacenero. Acopiador de materias primas y materiales a las líneas de producción. Dosificador. Supervisor de línea.

FAMILIA PROFESIONAL: INDUSTRIAS ALIMENTARIAS

ACEITES DE OLIVA Y VINOS (INA204)

Duración: 2.000 horas

CÓDIGO MÓDULO	MÓDULOS PROFESIONALES	HORAS	Distribución horaria Horas/Semana	
			1º curso	2º curso
0316	MATERIAS PRIMAS Y PRODUCTOS EN LA INDUSTRIA OLEÍCOLA, VINÍCOLA Y DE OTRAS BEBIDAS	288	9	
0317	EXTRACCIÓN DE ACEITES DE OLIVA	160	5	
0318	ELABORACIÓN DE VINOS	288	9	
0116	PRINCIPIOS DE MANTENIMIENTO ELECTROMECAÁNICO	105		5
0319	ACONDICIONAMIENTO DE ACEITES DE OLIVA	126		6
0320	ELABORACIÓN DE OTRAS BEBIDAS Y DERIVADOS	168		8
0321	ANÁLISIS SENSORIAL	105		5
0146	VENTA Y COMERCIALIZACIÓN DE PRODUCTOS ALIMENTARIOS	63		3
0030	OPERACIONES Y CONTROL DE ALMACÉN EN LA INDUSTRIA ALIMENTARIA	64	2	
0031	SEGURIDAD E HIGIENE EN LA MANIPULACIÓN DE ALIMENTOS	64	2	
0322	FORMACIÓN Y ORIENTACIÓN LABORAL	96	3	
0323	EMPRESA E INICIATIVA EMPRENDEDORA	63		3
0324	FORMACIÓN EN CENTROS DE TRABAJO	410		3º TRIMESTRE

Puestos de trabajo más relevantes: Bodeguero, elaborador de vinos, cavas, sidra y otras bebidas y derivados. Maestro de almazara, extractora y refinado de aceites de oliva. Recepcionista de materias primas. Operador de sección de embotellado y/o envasado. Auxiliar de laboratorio en almazaras y bodegas. Auxiliar de control de calidad en almazaras y bodegas. Comercial de almazaras y bodegas.

PANADERÍA, REPOSTERÍA Y CONFITERÍA (INA207)

Duración: 2.000 horas

CÓDIGO MÓDULO	MÓDULOS PROFESIONALES	HORAS	Distribución horaria Horas/Semana	
			1º curso	2º curso
0024	MATERIAS PRIMAS Y PROCESOS EN PANADERÍA, PASTELERÍA Y REPOSTERÍA	128	4	
0025	ELABORACIONES DE PANADERÍA-BOLLERÍA	384	12	
0026	PROCESOS BÁSICOS DE PASTELERÍA Y REPOSTERÍA	224	7	
0027	ELABORACIONES DE CONFITERÍA Y OTRAS ESPECIALIDADES	210		10
0028	POSTRES EN RESTAURACIÓN	126		6
0029	PRODUCTOS DE OBRADOR	168		8
0030	OPERACIONES Y CONTROL DE ALMACÉN EN LA INDUSTRIA ALIMENTARIA	64	2	
0031	SEGURIDAD E HIGIENE EN LA MANIPULACIÓN DE ALIMENTOS	64	2	
0032	PRESENTACIÓN Y VENTA DE PRODUCTOS DE PANADERÍA Y PASTELERÍA	63		3
0033	FORMACIÓN Y ORIENTACIÓN LABORAL	96	3	
0034	EMPRESA E INICIATIVA EMPRENDEDORA	63		3
0035	FORMACIÓN EN CENTROS DE TRABAJO	410		3º TRIMESTRE

Puestos de trabajo más relevantes: Panadero. Elaborador de bollería. Elaborador de masas y bases de pizza. Pastelero. Elaborador y decorador de pasteles. Confitero. Repostero. Turronero. Elaborador de caramelos y dulces. Elaborador de productos de cacao y chocolate. Churrero. Galletero. Elaborador de postres en restauración. Elaboraciones en panadería-bollería.

FAMILIA PROFESIONAL: INFORMÁTICA Y COMUNICACIONES

SISTEMAS MICROINFORMÁTICOS Y REDES (IFC201)

Duración: 2.000 horas

CÓDIGO MÓDULO	MÓDULOS PROFESIONALES	HORAS	Distribución horaria Horas/Semana	
			1º curso	2º curso
221	MONTAJE Y MANTENIMIENTO DE EQUIPO	192	6	
222	SISTEMAS OPERATIVOS MONOPUESTO	160	5	
223	APLICACIONES OFIMÁTICAS	256	8	
224	SISTEMAS OPERATIVOS EN RED	147		7
225	REDES LOCALES	192	6	
226	SEGURIDAD INFORMÁTICA	105		5
227	SERVICIOS EN RED	126		6
228	APLICACIONES WEB	147		7
229	FORMACIÓN Y ORIENTACIÓN LABORAL	96	3	
230	EMPRESA E INICIATIVA EMPRENDEDORA	63		3
A004	LENGUA EXTRANJERA DEL ENTORNO PROFESIONAL	106		
	A038. LENGUA EXTRANJERA PROFESIONAL INGLÉS 1 O FRANCÉS 2	64	2	
	A039. LENGUA EXTRANJERA PROFESIONAL : INGLÉS 2 O FRANCÉS 2	42		2
231	FORMACIÓN EN CENTROS DE TRABAJO	410		3º TRIMESTRE

Puestos de trabajo más relevantes: Técnico instalador-reparador de equipos informáticos. Técnico de soporte informático. Técnico de redes de datos. Reparador de periféricos de sistemas microinformáticos. Comercial de microinformática. Operador de tele-asistencia. Operador de sistemas.

FAMILIA PROFESIONAL: INSTALACIÓN Y MANTENIMIENTO

INSTALACIÓN Y MANTENIMIENTO ELECTROMECAÁNICO DE MAQUINARIA Y CONDUCCIÓN DE LÍNEAS (MSP201)

Duración: 2.000 horas

CÓDIGO MÓDULO	MÓDULOS PROFESIONALES	HORAS	Distribución horaria Horas/Semana	
			1º curso	2º curso
01	TÉCNICAS DE MECANIZADO PARA EL MANTENIMIENTO Y MONTAJE	320	10	
02	AUTOMATISMOS ELÉCTRICOS, NEUMÁTICOS E HIDRÁULICOS	225	7	
03	ELECTROTECNIA	190	6	
04	ADMINISTRACIÓN, GESTIÓN Y COMERCIALIZACIÓN EN LA PEQUEÑA EMPRESA	95	3	
05	SEGURIDAD EN EL MONTAJE Y MANTENIMIENTO DE EQUIPOS E INSTALACIONES	65	2	
06	RELACIONES EN EL EQUIPO DE TRABAJO	65	2	
07	MONTAJE Y MANTENIMIENTO MECÁNICO	220		10
08	MONTAJE Y MANTENIMIENTO ELÉCTRICO	180		8
09	CONDUCCIÓN Y MANTENIMIENTO DE LÍNEAS AUTOMATIZADAS	130		6
10	CALIDAD EN EL MONTAJE Y PROCESO	65		3
11	FORMACIÓN Y ORIENTACIÓN LABORAL	65		3
12	FORMACIÓN CENTROS DE TRABAJO	380		3º TRIMESTRE

Puestos de trabajo más relevantes: Mecánico de mantenimiento, electricista de mantenimiento, electromecánico de mantenimiento, montador industrial, conductor/ mantenedor de línea automatizada.

INSTALACIONES FRIGORÍFICAS Y DE CLIMATIZACIÓN (IMA202)

Duración: 2.000 horas

CÓDIGO MÓDULO	MÓDULOS PROFESIONALES	HORAS	Distribución horaria Horas/Semana	
			1º curso	2º curso
0036	MÁQUINAS Y EQUIPOS TÉRMICOS	320	10	
0037	TÉCNICAS DE MONTAJE DE INSTALACIONES	288	9	
0038	INSTALACIONES ELÉCTRICAS Y AUTOMATISMOS	256	8	
0039	CONFIGURACIÓN DE INSTALACIONES DE FRÍO Y CLIMATIZACIÓN	84		4
0040	MONTAJE Y MANTENIMIENTO DE EQUIPOS DE REFRIGERACIÓN COMERCIAL	105		5
0041	MONTAJE Y MANTENIMIENTO DE INSTALACIONES FRIGORÍFICAS INDUSTRIALES	168		8
0042	MONTAJE Y MANTENIMIENTO DE INSTALACIONES DE CLIMATIZACIÓN, VENTILACIÓN Y EXTRACCIÓN	210		10
0043	FORMACIÓN Y ORIENTACIÓN LABORAL	96	3	
0044	EMPRESA E INICIATIVA EMPRENDEDORA	63		3
0244	FORMACIÓN EN CENTROS DE TRABAJO	410		3º TRIMESTRE

Puestos de trabajo más relevantes: Instalador frigorista en instalaciones comerciales. Mantenedor frigorista en instalaciones comerciales. Instalador frigorista en procesos industriales. Mantenedor frigorista en procesos industriales. Instalador/montador de equipos de climatización, ventilación-extracción, redes de distribución y equipos terminales. Mantenedor/ reparador de equipos de climatización, ventilación-extracción, redes de distribución y equipos terminales.

INSTALACIONES DE PRODUCCIÓN DE CALOR (IMA203)

Duración: 2.000 horas

CÓDIGO MÓDULO	MÓDULOS PROFESIONALES	HORAS	Distribución horaria Horas/Semana	
			1º curso	2º curso
0036	MÁQUINAS Y EQUIPOS TÉRMICOS	320	10	
0037	TÉCNICAS DE MONTAJE DE INSTALACIONES	288	9	
0038	INSTALACIONES ELÉCTRICAS Y AUTOMATISMOS	256	8	
0266	CONFIGURACIÓN DE INSTALACIONES CALORÍFICAS	84		4
0302	MONTAJE Y MANTENIMIENTO DE INSTALACIONES CALORÍFICAS	168		8
0310	MONTAJE Y MANTENIMIENTO DE AGUA	105		5
0392	MONTAJE Y MANTENIMIENTO DE INSTALACIONES DE ENERGÍA SOLAR	84		4
0393	MONTAJE Y MANTENIMIENTO DE INSTALACIONES DE GAS Y COMBUSTIBLES LÍQUIDOS	126		6
0394	FORMACIÓN Y ORIENTACIÓN LABORAL	96	3	
0395	EMPRESA E INICIATIVA EMPRENDEDORA	63		3
0396	FORMACIÓN EN CENTROS DE TRABAJO			3º TRIMESTRE

Puestos de trabajo más relevantes: Instalador/mantenedor de equipos de producción de calor. Instalador/mantenedor de equipos de instalaciones de calefacción y ACS. Instalador/mantenedor de instalaciones solares térmicas. Instalador/mantenedor de instalaciones de agua. Instalador/mantenedor de instalaciones de gas y combustibles líquidos.

FAMILIA PROFESIONAL: MADERA, MUEBLE Y CORCHO

FABRICACIÓN A MEDIDA E INSTALACIÓN DE CARPINTERÍA Y MUEBLE (MAM201)

Duración: 2.000 horas

CÓDIGO MÓDULO	MÓDULOS PROFESIONALES	HORAS	Distribución horaria Horas/Semana	
			1º curso	2º curso
0001	OPERACIONES BÁSICAS DE MECANIZADO EN CARPINTERÍA Y MUEBLE A MEDIDA	350	11	
0002	DEFINICIÓN DE SOLUCIONES EN CARPINTERÍA Y MUEBLE A MEDIDA	320	10	
0003	MATERIALES Y PRODUCTOS EN INDUSTRIAS DE LA MADERA	160	5	
0004	SEGURIDAD EN LA INDUSTRIA DE LA MADERA Y EL MUEBLE	65	2	
0005	FORMACIÓN Y ORIENTACIÓN LABORAL	65	2	
0006	FABRICACIÓN A MEDIDA EN CARPINTERÍA Y MUEBLE	330		15
0007	INSTALACIÓN Y ACABADO EN CARPINTERÍA Y MUEBLE A MEDIDA	235		11
0008	ADMINISTRACIÓN, GESTIÓN Y COMERCIALIZACIÓN EN LA PEQUEÑA EMPRESA	95		4
0009	FORMACIÓN CENTROS DE TRABAJO	380		3º TRIMESTRE

Puestos de trabajo más relevantes: Carpintería: Instalador de suelo y revestimientos de madera, de carpintería de armar, de puertas y ventanas. Técnico en construcción de carpintería a medida. Mecanizador de madera. Mueble: Preparador e instalador de mamparas y muebles, técnico en instalación de muebles de cocina y baño, construcción de muebles a medida. Mecanizador de madera.

FAMILIA PROFESIONAL: QUÍMICA

LABORATORIO (QUI201)

Duración: 1.300 horas

CÓDIGO MÓDULO	MÓDULOS PROFESIONALES	HORAS	Distribución horaria Horas/Semana	
			1º curso	2º curso
0001	QUÍMICA Y ANÁLISIS QUÍMICO	352	11	
0002	OPERACIONES BÁSICAS DE LABORATORIO	160	5	
0003	ENSAYOS FÍSICOS Y FISICOQUÍMICOS	128	4	
0004	PRUEBAS MICROBIOLÓGICAS	128	4	
0005	INFORMACIÓN Y SEGURIDAD EN EL LABORATORIO	128	4	
0006	FORMACIÓN Y ORIENTACIÓN LABORAL	64	2	
0007	FORMACIÓN CENTROS DE TRABAJO	340		1º TRIMESTRE

Puestos de trabajo más relevantes: Técnico de laboratorio, analista de laboratorio y auxiliar de laboratorio.

PLANTA QUÍMICA (QUI204)

Duración: 2.000 horas

CÓDIGO MÓDULO	MÓDULOS PROFESIONALES	HORAS	Distribución horaria Horas/Semana	
			1º curso	2º curso
0109	PARÁMETROS QUÍMICOS	160	5	
0110	OPERACIONES UNITARIAS EN PLANTA QUÍMICA	288	9	
0111	OPERACIONES DE REACCIÓN EN PLANTA QUÍMICA	192	6	
0112	CONTROL DE PROCESOS QUÍMICOS INDUSTRIALES	168		8
0113	OPERACIONES DE GENERACIÓN Y TRANSFERENCIA DE ENERGÍA EN PROCESO QUÍMICO	168		8
0114	TRANSPORTE DE MATERIALES EN LA INDUSTRIA QUÍMICA	224	7	
0115	TRATAMIENTO DE AGUAS	126		6
0116	PRINCIPIOS DE MANTENIMIENTO ELECTROMECAÁNICO	105		5
0117	FORMACIÓN Y ORIENTACIÓN LABORAL	96	3	
0118	EMPRESA E INICIATIVA EMPRENDEDORA	63		3
0119	FORMACIÓN EN CENTROS DE TRABAJO	410		3º TRIMESTRE

Puestos de trabajo más relevantes: Operador principal en instalaciones de tratamiento químico. Operador de máquinas quebrantadoras, trituradoras y mezcladoras de sustancias químicas. Operador en instalaciones de tratamiento químico térmico. Operador de equipos de filtración y separación de sustancias químicas. Operador de equipos de destilación y reacción química. Operador de refinerías de petróleo y gas natural. Encargado de operadores de máquinas para fabricar productos químicos. Operador en instalaciones de producción de energía y operaciones auxiliares de las plantas químicas. Operador de equipos de filtración, separación, así como depuración de aguas. Operador de máquinas para fabricar municiones y explosivos. Operador de máquinas para fabricar accesorios fotográficos y cinematográficos. Otros operadores de instalaciones de tratamiento de productos químicos. Otros operadores de máquinas para fabricar productos químicos. Operadores de equipos para la fabricación de fertilizantes. Operadores en instalaciones de tratamiento de aguas. Personal auxiliar de operación de instalaciones de cogeneración eléctrica.

FAMILIA PROFESIONAL: SANIDAD

CUIDADOS AUXILIARES DE ENFERMERÍA (SAN201)

Duración: 1.400 horas

CÓDIGO MÓDULO	MÓDULOS PROFESIONALES	HORAS	Distribución horaria Horas/Semana	
			1º curso	2º curso
01	TÉCNICAS BÁSICAS DE ENFERMERÍA	350	11	
02	HIGIENE DEL MEDIO HOSPITALARIO Y LIMPIEZA DE MATERIAL	155	5	
03	PROMOCIÓN DE LA SALUD Y APOYO PSICOLÓGICO AL PACIENTE	130	4	
04	TÉCNICAS DE AYUDA ODONTOLÓGICA-ESTOMATOLÓGICA	130	4	
05	OPERACIONES ADMINISTRATIVAS Y DOCUMENTACIÓN SANITARIA PERSONAL	65	2	
06	RELACIONES EN EL EQUIPO DE TRABAJO	65	2	
07	FORMACIÓN Y ORIENTACIÓN LABORAL	65	2	
08	FORMACIÓN CENTROS DE TRABAJO	440		1º TRIMESTRE

Puestos de trabajo más relevantes: Auxiliar de: enfermería/clínica, balnearios, atención primaria y cuidados de enfermería a domicilio, bucodental, geriátrico, pediátrico, esterilización, unidades especiales, salud mental.

FARMACIA Y PARAFARMACIA (SAN202)

Duración: 2.000 horas

CÓDIGO MÓDULO	MÓDULOS PROFESIONALES	HORAS	Distribución horaria Horas/Semana	
			1º curso	2º curso
0099	DISPOSICIÓN Y VENTA DE PRODUCTOS	96		3
0100	OFICINA DE FARMACIA	192		6
0101	DISPENSACIÓN DE PRODUCTOS FARMACÉUTICOS	224		7
0102	DISPENSACIÓN DE PRODUCTOS PARAFARMACÉUTICOS	252	12	
0103	OPERACIONES BÁSICAS DE LABORATORIO	192		6
0104	FORMULACIÓN MAGISTRAL	147	7	
0105	PROMOCIÓN DE LA SALUD	168	8	
0020	PRIMEROS AUXILIOS	32		1
0061	ANATOMOFISIOLOGÍA Y PATOLOGÍA BÁSICAS	128		4
0106	FORMACIÓN Y ORIENTACIÓN LABORAL	96		3
0107	EMPRESA E INICIATIVA EMPRENDEDORA	63	3	
0108	FORMACIÓN EN CENTROS DE TRABAJO	410	1º TRIMESTRE	

Puestos de trabajo más relevantes: Técnico en Farmacia. Técnico auxiliar en Farmacia. Técnico de almacén de medicamentos. Técnico en Farmacia hospitalaria. Técnico en establecimientos de Parafarmacia.

EMERGENCIAS SANITARIAS (SAN203)

Duración: 2.000 horas

CÓDIGO MÓDULO	MÓDULOS PROFESIONALES	HORAS	Distribución horaria Horas/Semana	
			1º curso	2º curso
0052	MANTENIMIENTO MECÁNICO PREVENTIVO DEL VEHÍCULO	96	3	
0053	LOGÍSTICA SANITARIA EN EMERGENCIAS	147		7
0054	DOTACIÓN SANITARIA	96	3	
0055	ATENCIÓN SANITARIA INICIAL EN SITUACIONES DE EMERGENCIA	256	8	
0056	ATENCIÓN SANITARIA ESPECIAL EN SITUACIONES DE EMERGENCIA	273		13
0057	EVACUACIÓN Y TRASLADO DE PACIENTES	224	7	
0058	APOYO PSICOLÓGICO EN SITUACIONES DE EMERGENCIA	64	2	
0059	PLANES DE EMERGENCIAS Y DISPOSITIVOS DE RIESGOS PREVISIBLES	84		4
0060	TELE EMERGENCIAS	63		3
0061	ANATOMOFISIOLOGÍA Y PATOLOGÍA BÁSICAS	128	4	
0062	FORMACIÓN Y ORIENTACIÓN LABORAL	96	3	
0063	EMPRESA E INICIATIVA EMPRENDEDORA	63		3
0064	FORMACIÓN EN CENTROS DE TRABAJO	410		3º TRIMESTRE

Puestos de trabajo más relevantes: Técnico de Transporte Sanitario, Técnico de Emergencias Sanitarias, Operador de Teleasistencia, Operador de centros de Coordinación de Urgencias y Emergencias.

FAMILIA PROFESIONAL: SERVICIOS SOCIOCULTURALES Y A LA COMUNIDAD

ATENCIÓN A PERSONAS EN SITUACIÓN DE DEPENDENCIA (SSC201)

Duración: 2.000 horas

CÓDIGO MÓDULO	MÓDULOS PROFESIONALES	HORAS	Distribución horaria Horas/Semana	
			1º curso	2º curso
0210	ORGANIZACIÓN DE LA ATENCIÓN A LAS PERSONAS EN SITUACIÓN DE DEPENDENCIA	126		6
0211	DESTREZAS SOCIALES	126		6
0212	CARACTERÍSTICAS Y NECESIDADES DE LAS PERSONAS EN SITUACIÓN DE DEPENDENCIA	160	5	
0213	ATENCIÓN Y APOYO PSICOSOCIAL	224	7	
0214	APOYO A LA COMUNICACIÓN	63		3
0215	APOYO DOMICILIARIO	224	7	
0216	ATENCIÓN SANITARIA	224	7	
0217	ATENCIÓN HIGIÉNICA	126		6
0831	TELEASISTENCIA	126		6
0020	PRIMEROS AUXILIOS	32	1	
0218	FORMACIÓN Y ORIENTACIÓN LABORAL	96	3	
0219	EMPRESA E INICIATIVA EMPRENDEDORA	63		3
0220	FORMACIÓN EN CENTROS DE TRABAJO	410		3º TRIMESTRE

Puestos de trabajo más relevantes: Cuidador o cuidadora de personas de dependencia en diferentes instituciones y/o domicilios. Cuidador o cuidadora en centros de atención psiquiátrica. Gerocultor o gerocultora. Gobernante y subgobernante de personas en situación de dependencia en instituciones. Auxiliar responsable de planta de residencias de mayores y personas con discapacidad. Auxiliar de ayuda a domicilio. Asistente de atención domiciliaria. Trabajador o trabajadora familiar. Auxiliar de educación especial. Asistente personal. Teleoperador/a de teleasistencia.

FAMILIA PROFESIONAL: CONFECCIÓN Y PIEL

CONFECCIÓN Y MODA (TCP202)

Duración: 2.000 horas

CÓDIGO MÓDULO	MÓDULOS PROFESIONALES	HORAS	Distribución horaria Horas/Semana	
			1º curso	2º curso
0264	MODA Y TENDENCIAS	128	4	
0265	PATRONES	192	6	
0116	PRINCIPIOS DE MANTENIMIENTO ELECTROMECAÁNICO	96	3	
0275	MATERIAS TEXTILES Y PIEL	160	5	
0267	CORTE DE MATERIALES	147		7
0268	CONFECCIÓN A MEDIDA	288	9	
0269	CONFECCIÓN INDUSTRIAL	210		10
0270	ACABADOS EN CONFECCIÓN	126		6
0271	INFORMACIÓN Y ATENCIÓN AL CLIENTE	84		4
0272	FORMACIÓN Y ORIENTACIÓN LABORAL	96	3	
0273	EMPRESA E INICIATIVA EMPRENDEDORA	63		3
0274	FORMACIÓN EN CENTROS DE TRABAJO	410		3 ^{er} TRIMESTRE

Puestos de trabajo más relevantes: Confeccionista. Ayudante de sastrería y modistería. Especialista en confección. Oficial de confección. Cortador de prendas y artículos textiles. Operador de máquinas industriales de coser y bordar. Cosedor- ensamblador. Marcador-cortador de prendas y artículos en textil y piel. Planchador- acabador. Operador de máquinas de acabado.

FAMILIA PROFESIONAL: TRANSPORTE Y MANTENIMIENTO DE VEHÍCULOS

CARROCERÍA (TMV201)

Duración: 2.000 horas

CÓDIGO MÓDULO	MÓDULOS PROFESIONALES	HORAS	Distribución horaria Horas/Semana	
			1º curso	2º curso
0254	ELEMENTOS AMOVIBLES	224	7	
0255	ELEMENTOS METÁLICOS Y SINTETICOS	288	9	
0256	ELEMENTOS FIJOS	288	9	
0257	PREPARACIÓN DE SUPERFICIES	210		10
0258	ELEMENTOS ESTRUCTURALES DEL VEHÍCULO	168		8
0259	EMBELLECIMIENTO DE SUPERFICIES	189		9
0260	MECANIZADO BÁSICO	64	2	
0261	FORMACIÓN Y ORIENTACIÓN LABORAL	96	3	
0262	EMPRESA E INICIATIVA EMPRENDEDORA	63		3
0263	FORMACIÓN EN CENTROS DE TRABAJO	410		3 ^{er} TRIMESTRE

Puestos de trabajo más relevantes: Chapista reparador de carrocerías de automóviles, vehículos pesados, tractores, maquinaria agrícola, de industrias extractivas de construcción y obras públicas y material ferroviario. Instalador de lunas y montador de accesorios. Pintor de carrocería de automóviles, vehículos pesados, tractores, maquinaria agrícola, de industrias extractivas, de construcción y obras públicas y material ferroviario.

ELECTROMECAÁNICA DE VEHÍCULOS AUTOMÓVILES (TMV202)

Duración: 2.000 horas

CÓDIGO MÓDULO	MÓDULOS PROFESIONALES	HORAS	Distribución horaria Horas/Semana	
			1º curso	2º curso
0452	MOTORES	192	6	
0453	SISTEMAS AUXILIARES DEL MOTOR	231		11
0454	CIRCUITOS DE FLUIDOS. SUSPENSIÓN Y DIRECCIÓN	256	8	
0455	SISTEMAS DE TRANSMISIÓN Y FRENADO	168		8
0456	SISTEMAS DE CARGA Y ARRANQUE	224	7	
0457	CIRCUITOS ELÉCTRICOS AUXILIARES DEL VEHÍCULO	168		8
0458	SISTEMAS DE SEGURIDAD Y DE CONFORTABILIDAD	128	4	
0260	MECANIZADO BÁSICO	64	2	
0459	FORMACIÓN Y ORIENTACIÓN LABORAL	96	3	
0460	EMPRESA E INICIATIVA EMPRENDEDORA	63		3
0461	FORMACIÓN EN CENTROS DE TRABAJO	410		3 ^{er} TRIMESTRE

Puestos de trabajo más relevantes: Electricista de vehículos. Electricista electrónico de mantenimiento y reparación en automoción. Mecánico de automóviles. Electricista de automóviles. Electromecánico de automóviles. Mecánico de motores y sus sistemas auxiliares de automóviles y motocicletas. Reparador de sistemas neumáticos e hidráulicos. Reparador de sistemas de transmisión y frenos. Reparados sistemas de dirección y suspensión. Operario de ITV. Instalador de accesorios en vehículos. Operario de empresas dedicadas a la fabricación de recambios. Electromecánico de motocicletas. Vendedor/distribuidor de recambios y equipos de diagnosis.

CICLOS FORMATIVOS DE GRADO SUPERIOR

CONDICIONES DE ACCESO

CRITERIOS DE ADMISIÓN:

• En la descripción de cada uno de los Ciclos Formativos se detallan los criterios de admisión en el caso de que la demanda sea superior al número de plazas ofertadas.

ACCESO DIRECTO

• Estar en posesión del título de Bachiller (LOE o equivalente), haber superado el segundo curso de cualquier modalidad de Bachillerato Experimental, haber superado el Curso de Orientación Universitaria, estar en posesión del título de Técnico Especialista (FP 2.º Grado), Técnico Superior o equivalente a efectos académicos.

ACCESO MEDIANTE PRUEBA:

• **Condiciones de acceso a las pruebas:** Carecer de titulación que permita el acceso directo (Bachillerato o equivalente) y cumplir, como mínimo, 19 años en el año de la prueba o 18 si se tiene un título de Técnico relacionado con aquel al que se desea acceder.

• Estructura de la prueba y contenidos de referencia

La prueba de acceso de grado superior constará de dos partes:

A) *Parte común:* Que deberá apreciar la madurez e idoneidad del aspirante para seguir con éxito los estudios de formación profesional de grado superior, así como su capacidad de razonamiento y de expresión escrita. Se basará fundamentalmente en el currículo de las siguientes materias de Bachillerato:

- Lengua castellana y Literatura.
- Lengua extranjera (a elegir entre Inglés o Francés)
- Matemáticas.

A) *Parte específica:* Que valorará las capacidades de base del aspirante referentes al campo profesional de que se trate y versará sobre los conocimientos básicos de las materias de Bachillerato que facilitan la conexión con el ciclo formativo de grado superior que se desea cursar. Para ello el candidato elegirá una de las opciones que se recogen en la tabla, donde se asocian las Familias Profesionales de la Formación Profesional con la materia objeto de la parte específica de la prueba.

OPCIONES DE LA PARTE ESPECÍFICA:

OPCIÓN	FAMILIAS PROFESIONALES LOE	MATERIAS
1	Agraria Imagen personal Sanidad Actividades físicas y deportivas	Biología
2	Industrias alimentarias Química	Química
3	Imagen y Sonido	Física
4	Artes Gráficas Fabricación Mecánica Madera, mueble y corcho Textil, Confección y Piel Edificación y obra civil Instalación y Mantenimiento Energía y agua	Tecnología industrial
5	Transporte y mantenimiento de vehículos Electricidad y electrónica	Electrotecnia
6	Informática y Comunicaciones	Tecnologías de la información y la comunicación
7	Administración/Administración y Gestión	Economía de la empresa
8	Servicios socioculturales y a la comunidad	Psicología
9	Hostelería y Turismo	2ª lengua extranjera (Inglés o Francés, distinta al elegido en la parte común)

• Exenciones de partes de la prueba:

En la prueba de acceso de grado superior se contemplan las siguientes exenciones:

a) Exención de la parte común de la prueba de acceso para quienes acrediten la superación de otra prueba de acceso a ciclos formativos de grado superior de formación profesional.

b) Exención de la parte específica que acrediten alguna de las siguientes situaciones:

- Estar en posesión de un título de Técnico de la misma Familia Profesional que aquel al que se desea acceder.
- Estar en posesión de un certificado de profesionalidad de un nivel competencial 2 o superior, de la misma Familia Profesional que el ciclo formativo que se desea cursar, emitido por la administración laboral conforme al Real Decreto 34/2008, de 18 de enero, por el que se regulan los certificados de profesionalidad.
- Tener una experiencia laboral de al menos el equivalente a un año con jornada completa en un campo profesional relacionado con la Familia Profesional de los estudios que se deseen cursar.

INSCRIPCIÓN A PRUEBAS DE ACCESO: Del 11 al 19 de abril - **EXÁMENES:** El 17 y 18 de junio de 2013.

Real Decreto 1538/2006, de 15 de diciembre, por el que se establece la ordenación general de la Formación Profesional del Sistema Educativo (BOE 3 de enero de 2007).

TITULACIÓN: Una vez finalizados los estudios de un Ciclo Formativo de Grado Superior, se obtendrá la titulación de Técnico Superior en la modalidad correspondiente.

ACCESO A ESTUDIOS UNIVERSITARIOS

Quienes estén en posesión de un título de técnico superior de Formación Profesional, o título equivalente, podrán acceder sin necesidad de prueba a las enseñanzas universitarias oficiales de Grado. Cuando el número de solicitudes sea superior al de plazas ofertadas, las universidades públicas utilizarán para la adjudicación de las mismas la nota de admisión que corresponde, que se calculará de acuerdo con lo descrito en el apartado 4: Acceso y admisión para técnicos superiores en "Prueba de Acceso a la Universidad de Zaragoza". Pág. 53.

FAMILIA PROFESIONAL: ACTIVIDADES FÍSICAS Y DEPORTIVAS

ANIMACIÓN DE ACTIVIDADES FÍSICAS Y DEPORTIVAS (AFD301)

Duración: 2.000 horas. Criterios de admisión: Modalidad de Bachillerato. Cualquier modalidad de Bachillerato

CÓDIGO MÓDULO	MÓDULOS PROFESIONALES	HORAS	Distribución horaria Horas/Semana	
			1º curso	2º curso
0001	ACTIVIDADES FÍSICO-DEPORTIVAS INDIVIDUALES	220	8	
0002	FUNDAMENTOS BIOLÓGICOS Y BASES DEL ACONDICIONAMIENTO FÍSICO	210	6	
0003	ACTIVIDADES FÍSICO-DEPORTIVAS CON IMPLEMENTOS	180	5	
0004	JUEGOS Y ACTIVIDADES FÍSICAS RECREATIVAS PARA ANIMACIÓN	120	4	
0005	METODOLOGÍA DIDÁCTICA DE LAS ACTIVIDADES FÍSICO-DEPORTIVAS	120	4	
0006	ANIMACIÓN Y DINÁMICA DE GRUPOS	110	3	
0007	ACTIVIDADES FÍSICO-DEPORTIVAS DE EQUIPO	315		15
0008	PRIMEROS AUXILIOS Y SOCORRISMO ACUÁTICO	120		5
0009	ORGANIZACIÓN Y GESTIÓN DE UNA PEQUEÑA EMPRESA DE ACTIVIDADES DE TIEMPO LIBRE Y SOCIOEDUCATIVAS	95		4
0010	ACTIVIDADES FÍSICAS PARA PERSONAS CON DISCAPACIDADES	65		3
0011	FORMACIÓN Y ORIENTACIÓN LABORAL	65		3
0012	FORMACIÓN CENTROS DE TRABAJO	380		3º TRIMESTRE

Puestos de trabajo más relevantes: Promotor de actividades físico-deportivas. Animador de actividades físico-deportivas. Coordinador de actividades polideportivas. Monitor de actividades físico-deportivas recreativas individuales, de equipo y con implementos.

FAMILIA PROFESIONAL: ADMINISTRACIÓN Y GESTIÓN

ADMINISTRACIÓN Y FINANZAS (ADM301)

Duración: 2.000 horas. Criterios de admisión: Modalidad de Bachillerato: Ciencias y Tecnología/ Humanidades y Ciencias Sociales. Materia: Economía de la Empresa

CÓDIGO MÓDULO	MÓDULOS PROFESIONALES	HORAS	Distribución horaria Horas/Semana	
			1º curso	2º curso
0001	CONTABILIDAD Y FISCALIDAD	290	9	
0002	APLICACIONES INFORMÁTICAS Y OPERATORIA DE TECLADOS	255	8	
0003	GESTIÓN FINANCIERA	160	5	
0004	RECURSOS HUMANOS	130	4	
0005	GESTIÓN DE APROVISIONAMIENTO	125	4	
0006	PROYECTO EMPRESARIAL	195		9
0007	ADMINISTRACIÓN PÚBLICA	110		5
0008	PRODUCTOS Y SERVICIOS FINANCIEROS Y SEGUROS	110		5
0009	GESTIÓN COMERCIAL Y SERVICIO DE ATENCIÓN AL CLIENTE	90		4
0010	AUDITORÍA	90		4
0011	FORMACIÓN Y ORIENTACIÓN LABORAL	65		3
0012	FORMACIÓN CENTROS DE TRABAJO	380		3º TRIMESTRE

Puestos de trabajo más relevantes: administrativo de: oficina o despacho profesional, comercial, de gestión y de personal, contable, de banca e instituciones financieras. Responsable de: Tesorería, medios de pago, cartera, valores, extranjero, administrativo de la administración pública, técnico en gestión de cobros, auxiliar de auditoría, agente comercial de seguros y bancos e instituciones financieras. Gestores administrativos.

SECRETARIADO (ADM302)

Duración: 2.000 horas. Criterios de admisión: Modalidad de Bachillerato: Ciencias y Tecnología/ Humanidades y Ciencias Sociales. Materia: Economía de la Empresa

CÓDIGO MÓDULO	MÓDULOS PROFESIONALES	HORAS	Distribución horaria Horas/Semana	
			1º curso	2º curso
0001	ELABORACIÓN Y PRESENTACIÓN DE DOCUMENTOS E INFORMACIÓN	195	6	
0002	LENGUA EXTRANJERA (INGLÉS)	160	5	
0003	SEGUNDA LENGUA EXTRANJERA	160	5	
0004	GESTIÓN DE DATOS	125	4	
0005	COMUNICACIÓN Y RELACIONES PROFESIONALES	95	3	
0006	ORGANIZACIÓN DEL SERVICIO Y TRABAJOS DE SECRETARIADO	95	3	
0007	ELEMENTOS DE DERECHO	65	2	
0008	FORMACIÓN Y ORIENTACIÓN LABORAL	65	2	
0009	FORMACIÓN CENTROS DE TRABAJO	340		1º TRIMESTRE

Puestos de trabajo más relevantes: este técnico puede realizar y desarrollar su profesión en cualquier departamento de una empresa u organismo público o privado. En el área de servicios, especialmente en oficinas y despachos profesionales. En la administración pública, ya sea central, autonómica o local.

FAMILIA PROFESIONAL: AGRARIA

GESTIÓN Y ORGANIZACIÓN DE EMPRESAS AGROPECUARIAS (ACA301)

Duración: 2.000 horas. **Criterios de admisión:** Modalidad de Bachillerato: Ciencias y Tecnología. Materia: Ciencias de la Tierra y Medioambientales.

CÓDIGO MÓDULO	MÓDULOS PROFESIONALES	HORAS	Distribución horaria Horas/Semana	
			1º curso	2º curso
0001	PRODUCCIÓN AGRÍCOLA	370	11	
0002	MECANIZACIÓN E INSTALACIONES EN UNA EMPRESA AGRARIA	240	8	
0003	GESTIÓN Y ORGANIZACIÓN DE LA PRODUCCIÓN DE PLANTAS	220	7	
0004	RELACIONES EN EL ENTORNO DE TRABAJO	65	2	
0005	FORMACIÓN Y ORIENTACIÓN LABORAL	65	2	
0006	PRODUCCIÓN GANADERA	360		14
0007	FITOPATOLOGÍA	200		10
0008	ORGANIZACIÓN Y GESTIÓN DE UNA EMPRESA AGRARIA	100		6
0009	FORMACIÓN CENTROS DE TRABAJO	380		3 ^{er} TRIMESTRE

Puestos de trabajo más relevantes: Gerente de explotación agraria. Propietario de explotación agraria. Encargado de máquinas y de equipos agrícolas. Encargado del control de inseminación artificial. Aplicador profesional. Jefe de taller rural. Capataz de riego. Jefe de almacén de productos agrícolas. Gerente de cooperativas de producción de sociedades agrarias de transformación (SAT) u otras asociaciones de productores. Encargado de control del medio natural.

GESTIÓN Y ORGANIZACIÓN DE RECURSOS NATURALES Y PAISAJÍSTICOS (ACA302)

Duración: 2.000 horas. **Criterios de admisión:** Modalidad de Bachillerato: Ciencias y Tecnología. Materia: Ciencias de la Tierra y Medioambientales

CÓDIGO MÓDULO	MÓDULOS PROFESIONALES	HORAS	Distribución horaria Horas/Semana	
			1º curso	2º curso
0001	INSTALACIÓN Y MANTENIMIENTO DE JARDINES Y RESTAURACIÓN DEL PAISAJE	285	9	
0002	MECANIZACIÓN E INSTALACIONES EN UNA EMPRESA AGRARIA	240	8	
0003	GESTIÓN DE LOS APROVECHAMIENTOS FORESTALES	165	5	
0004	GESTIÓN SELVÍCOLA	165	5	
0005	PROTECCIÓN DE LAS MASAS FORESTALES	105	3	
0006	GESTIÓN Y ORGANIZACIÓN DE LA PRODUCCIÓN DE PLANTAS	220		10
0007	GESTIÓN DE LOS APROVECHAMIENTOS CINEGÉTICOS Y PISCÍCOLAS	135		6
0008	ORGANIZACIÓN Y GESTIÓN DE UNA EMPRESA AGRARIA	100		5
0009	GESTIÓN DEL USO PÚBLICO DEL MEDIO NATURAL	75		3
0010	RELACIONES EN EL ENTORNO DE TRABAJO	65		3
0011	FORMACIÓN Y ORIENTACIÓN LABORAL	65		3
0012	FORMACIÓN CENTROS DE TRABAJO	380		3 ^{er} TRIMESTRE

Puestos de trabajo más relevantes: Encargado de explotaciones forestales o espacios naturales. Gestor cinegético. Viverista. Agente de medio ambiente. Guía de la naturaleza. Colaborador de centros de interpretación de la naturaleza. Encargado en prevención y extinción de incendios forestales. Encargado de tratamientos fitosanitarios en forestales y jardines. Encargado en piscifactorías. Consultor de empresas de trabajos forestales. Colaborador en gabinetes de educación ambiental y en laboratorios de investigación y control.

FAMILIA PROFESIONAL: ARTES GRÁFICAS

DISEÑO Y PRODUCCIÓN EDITORIAL (ARG301)

Duración: 2.000 horas. **Criterios de admisión:** Modalidad de Bachillerato: Ciencias y Tecnología. Materia: Tecnología Industrial II.

CÓDIGO MÓDULO	MÓDULOS PROFESIONALES	HORAS	Distribución horaria Horas/Semana	
			1º curso	2º curso
0001	PROCESOS DE PREIMPRESIÓN	380	12	
0002	PRODUCCIÓN EDITORIAL	290	9	
0003	GESTIÓN DE CALIDAD EN LAS INDUSTRIAS DE ARTES GRÁFICAS	145	5	
0004	ORGANIZACIÓN DE LA PRODUCCIÓN EN LAS INDUSTRIAS DE ARTES GRÁFICAS	145	4	
0005	DISEÑO GRÁFICO	340		16
0006	MATERIALES DE PRODUCCIÓN EN ARTES GRÁFICAS	190		8
0007	RELACIONES EN EL ENTORNO DE TRABAJO	65		3
0008	FORMACIÓN Y ORIENTACIÓN LABORAL	65		3
0009	FORMACIÓN CENTROS DE TRABAJO	380		3 ^{er} TRIMESTRE

Puestos de trabajo más relevantes: Técnico en: Producción editorial. Diseño Gráfico, Producción Gráfica, Preimpresión (tratamiento de textos, tratamiento de imágenes, ensamblado de textos e imágenes). Técnico en trazado, montaje y obtención de la forma impresora.

FAMILIA PROFESIONAL: COMERCIO Y MARKETING

COMERCIO INTERNACIONAL (COM301)

Duración: 2.000 horas. Criterios de admisión: Modalidad de Bachillerato: Ciencias y Tecnología/Humanidades y Ciencias Sociales. Materia: Economía de la Empresa.

CÓDIGO MÓDULO	MÓDULOS PROFESIONALES	HORAS	Distribución horaria Horas/Semana	
			1º curso	2º curso
0001	MARKETING INTERNACIONAL	255	8	
0002	FINANCIACIÓN INTERNACIONAL	225	7	
0003	LENGUA EXTRANJERA EN COMERCIO INTERNACIONAL	190	6	
0004	ALMACENAJE DE PRODUCTOS	160	5	
0005	APLICACIONES INFORMÁTICAS DE PROPÓSITO GENERAL	130	4	
0006	GESTIÓN ADMINISTRATIVA DEL COMERCIO INTERNACIONAL	200		9
0007	TRANSPORTE INTERNACIONAL DE MERCANCÍAS	155		7
0008	NEGOCIACIÓN INTERNACIONAL	130		6
0009	MEDIOS DE PAGO INTERNACIONALES	110		5
0010	FORMACIÓN Y ORIENTACIÓN LABORAL	65		3
0011	FORMACIÓN CENTROS DE TRABAJO	380		3 ^{er} TRIMESTRE

Puestos de trabajo más relevantes: Técnico en: Comercio exterior. Operaciones exteriores (banca). Logística. Administración del comercio internacional. Transporte internacional, compras, ventas. Marketing internacional, almacenaje de productos.

GESTIÓN COMERCIAL Y MARKETING (COM302)

Duración: 1.400 horas. Criterios de admisión: Modalidad de Bachillerato: Ciencias y Tecnología/Humanidades y Ciencias Sociales. Materia: Economía de la Empresa.

CÓDIGO MÓDULO	MÓDULOS PROFESIONALES	HORAS	Distribución horaria Horas/Semana	
			1º curso	2º curso
0001	LOGÍSTICA COMERCIAL	160	5	
0002	LENGUA EXTRANJERA	160	5	
0003	GESTIÓN DE LA COMPRAVENTA	130	4	
0004	APLICACIONES INFORMÁTICAS DE PROPÓSITO GENERAL	130	4	
0005	POLÍTICAS DE MARKETING	125	4	
0006	INVESTIGACIÓN COMERCIAL	95	3	
0007	MARKETING EN EL PUNTO DE VENTA	95	3	
0008	FORMACIÓN Y ORIENTACIÓN LABORAL	65	2	
0009	FORMACIÓN CENTROS DE TRABAJO	440		1 ^{er} TRIMESTRE

Puestos de trabajo más relevantes: Ayudante del jefe de producto. Técnico de: Compra, Venta. Nuevas instalaciones. "Merchandiser". Encargado de almacén. Ayudante del jefe de logística. Coordinador jefe de grupo de representantes. Jefe de ventas. Técnico de marketing. Técnico en trabajos de campo de investigación comercial.

GESTIÓN DEL TRANSPORTE (COM303)

Duración: 1.400 horas. Criterios de admisión: Modalidad de Bachillerato: Modalidad de Bachillerato: Ciencias y Tecnología/Humanidades y Ciencias Sociales. Materia: Economía de la Empresa.

CÓDIGO MÓDULO	MÓDULOS PROFESIONALES	HORAS	Distribución horaria Horas/Semana	
			1º curso	2º curso
0001	GESTIÓN ADMINISTRATIVA DEL TRANSPORTE	190	6	
0002	ORGANIZACIÓN DEL SERVICIO DEL TRANSPORTE	190	6	
0003	ALMACENAJE DE PRODUCTOS	160	5	
0004	LENGUA EXTRANJERA	160	5	
0005	APLICACIONES INFORMÁTICAS DE PROPÓSITO GENERAL	130	4	
0006	RELACIONES EN EL ENTORNO DE TRABAJO	65	2	
0007	FORMACIÓN Y ORIENTACIÓN LABORAL	65	2	
0008	PLANIFICACIÓN Y GESTIÓN DE LA EXPLOTACIÓN DEL TRANSPORTE TERRESTRE	240		11
0009	COMERCIALIZACIÓN DEL SERVICIO DE TRANSPORTE	220		10
0010	GESTIÓN ADMINISTRATIVA DEL COMERCIO INTERNACIONAL	200		9
0011	FORMACIÓN EN CENTROS DE TRABAJO	380		3 ^{er} TRIMESTRE

Puestos de trabajo más relevantes: Ayudante del jefe de producto. Técnico de: Compra, Venta. Nuevas instalaciones. "Merchandiser". Encargado de almacén. Ayudante del jefe de logística. Coordinador jefe de grupo de representantes. Jefe de ventas. Técnico de marketing. Técnico en trabajos de campo de investigación comercial.

FAMILIA PROFESIONAL: ELECTRICIDAD Y ELECTRÓNICA

DESARROLLO DE PRODUCTOS ELECTRÓNICOS (ELE301)

Duración: 2.000 horas. **Criterios de admisión:** Modalidad de Bachillerato: Ciencias y Tecnología. Materia: Electrotecnia.

CÓDIGO MÓDULO	MÓDULOS PROFESIONALES	HORAS	Distribución horaria Horas/Semana	
			1º curso	2º curso
0001	LÓGICA DIGITAL Y MICROPROGRAMABLE	255	8	
0002	ELECTRÓNICA ANALÓGICA	190	6	
0003	TÉCNICAS DE PROGRAMACIÓN	190	6	
0004	ELECTRÓNICA DE SISTEMAS	130	4	
0005	RELACIONES EN EL ENTORNO DE TRABAJO	65	2	
0006	CALIDAD	65	2	
0007	FORMACIÓN Y ORIENTACIÓN LABORAL	65	2	
0008	DESARROLLO Y CONSTRUCCIÓN DE PROTOTIPOS ELECTRÓNICOS	220		10
0009	MANTENIMIENTO DE EQUIPOS ELECTRÓNICOS	175		8
0010	DESARROLLO DE PROYECTOS DE PRODUCTOS ELECTRÓNICOS	175		8
0011	ADMINISTRACIÓN, GESTIÓN Y COMERCIALIZACIÓN EN LA PEQUEÑA EMPRESA	90		4
0012	FORMACIÓN CENTROS DE TRABAJO	380		3 ^{er} TRIMESTRE

Puestos de trabajo más relevantes: Técnico en: Definición, Análisis y desarrollo de productos electrónicos, Prototipos electrónicos, de soporte en producción electrónica. Control de calidad de productos electrónicos, en soporte y laboratorio para mantenimiento de equipos electrónicos industriales y de equipos electrónicos de telecomunicaciones y de tratamiento de la información, y de equipos electrónicos de electromedicina y de instrumentación en general. Projectista electrónico.

SISTEMAS ELECTROTÉCNICOS Y AUTOMATIZADOS (ELE302)

Duración: 2.000 horas. **Criterios de admisión:** Modalidad de Bachillerato: Ciencias y Tecnología.

CÓDIGO MÓDULO	MÓDULOS PROFESIONALES	HORAS	Distribución horaria Horas/Semana	
			1º curso	2º curso
0517	PROCESOS EN INSTALACIONES DE INFRAESTRUCTURAS COMUNES DE TELECOMUNICACIONES	128	4	
0518	TÉCNICAS Y PROCESOS EN INSTALACIONES ELÉCTRICAS	189		9
0519	DOCUMENTACIÓN TÉCNICA EN INSTALACIONES ELÉCTRICAS	96	3	
0520	SISTEMAS Y CIRCUITOS ELÉCTRICOS	160	5	
0521	TÉCNICAS Y PROCESOS EN INSTALACIONES DOMÓTICAS Y AUTOMÁTICAS	189		9
0522	DESARROLLO DE REDES ELÉCTRICAS Y CENTROS DE TRANSFORMACIÓN	147		7
0523	CONFIGURACIÓN DE INSTALACIONES DOMÓTICAS Y AUTOMÁTICAS	160	5	
0524	CONFIGURACIÓN DE INSTALACIONES ELÉCTRICAS	160	5	
0602	GESTIÓN DEL MONTAJE Y DEL MANTENIMIENTO DE INSTALACIONES ELÉCTRICAS	96	3	
A046	LENGUA EXTRANJERA PROFESIONAL : INGLÉS I	64	2	
A047	LENGUA EXTRANJERA PROFESIONAL: INGLÉS 2	42		2
0527	PROYECTO DE SISTEMAS ELECTROTÉCNICOS Y AUTOMATIZADOS	40		
0528	FORMACIÓN Y ORIENTACIÓN LABORAL	96	3	
0529	EMPRESA E INICIATIVA EMPRENDEDORA	63		3
0529	FORMACIÓN EN CENTROS DE TRABAJO	370		3 ^{er} TRIMESTRE

Puestos de trabajo más relevantes: Delineante proyectista de edificación. Delineante de edificación. Delineante de instalaciones. Maquetista de construcción. Ayudante de Jefe de Oficina Técnica. Ayudante de Planificador. Ayudante de Técnico de Control de Costes. Técnico de control documental. Especialista en replanteos. Ayudante de procesos de certificación energética de edificios. Técnico de eficiencia energética de edificios. Delineante proyectista de redes y sistemas de distribución de fluidos

SISTEMAS DE REGULACIÓN Y CONTROL AUTOMÁTICOS (ELE303)

Duración: 2.000 horas. **Criterios de admisión:** Modalidad de Bachillerato: Ciencias y Tecnología. Materia: Electrotecnia

CÓDIGO MÓDULO	MÓDULOS PROFESIONALES	HORAS	Distribución horaria Horas/Semana	
			1º curso	2º curso
0001	SISTEMAS DE CONTROL SECUENCIAL	220	7	
0002	INFORMÁTICA INDUSTRIAL	190	6	
0003	SISTEMAS ELECTROTÉCNICOS DE POTENCIA	190	6	
0004	SISTEMAS DE MEDIDA Y REGULACIÓN	160	5	
0005	RELACIONES EN EL ENTORNO DE TRABAJO	65	2	
0006	SEGURIDAD EN LAS INSTALACIONES DE SISTEMAS AUTOMÁTICOS	65	2	
0007	FORMACIÓN Y ORIENTACIÓN LABORAL	65	2	
0008	DESARROLLO DE SISTEMAS SECUENCIALES	150		7
0009	COMUNICACIONES INDUSTRIALES	130		6
0010	DESARROLLO DE SISTEMAS DE MEDIDA Y REGULACIÓN	130		6
0011	GESTIÓN DEL DESARROLLO DE SISTEMAS AUTOMÁTICOS	90		4
0012	ADMINISTRACIÓN, GESTIÓN Y COMERCIALIZACIÓN EN LA PEQUEÑA EMPRESA	90		4
0013	CALIDAD	65		3
0014	FORMACIÓN CENTROS DE TRABAJO	380		3 ^{er} TRIMESTRE

Puestos de trabajo más relevantes: Técnico en: Definición, análisis y desarrollo de proyectos de equipos y sistemas automáticos, automatización, instrumentación industrial, control de procesos, soporte a la producción, electricidad industrial, electrónica industrial, mantenimiento industrial, informática y comunicaciones industriales, control y regulación de máquinas eléctricas. Projectista electrotécnico.

SISTEMAS DE TELECOMUNICACIÓN E INFORMÁTICOS (ELE304)

Duración: 2.000 horas. **Criterios de admisión:** Modalidad de Bachillerato: Ciencias y Tecnología. Materia: Electrotecnia

CÓDIGO MÓDULO	MÓDULOS PROFESIONALES	HORAS	Distribución horaria Horas/Semana	
			1º curso	2º curso
0001	SISTEMAS OPERATIVOS Y LENGUAJES DE PROGRAMACIÓN	280	9	
0002	SISTEMAS DE TELEFONÍA	220	7	
0003	ARQUITECTURA DE EQUIPOS Y SISTEMAS INFORMÁTICOS	185	6	
0004	RELACIONES EN EL ENTORNO DE TRABAJO	65	2	
0005	CALIDAD	65	2	
0006	SEGURIDAD EN LAS INSTALACIONES DE TELECOMUNICACIÓN E INFORMÁTICAS	65	2	
0007	FORMACIÓN Y ORIENTACIÓN LABORAL	65	2	
0008	SISTEMAS DE RADIO Y TELEVISIÓN	200		9
0009	DESARROLLO DE SISTEMAS DE TELECOMUNICACIÓN E INFORMÁTICOS	160		7
0010	SISTEMAS TELEMÁTICOS	135		6
0011	GESTIÓN DEL DESARROLLO DE SISTEMAS DE TELECOMUNICACIÓN E INFORMÁTICOS	90		4
0012	ADMINISTRACIÓN, GESTIÓN Y COMERCIALIZACIÓN EN LA PEQUEÑA EMPRESA	90		4
0013	FORMACIÓN CENTROS DE TRABAJO	380		3 ^{er} TRIMESTRE

Puestos de trabajo más relevantes: Técnico en: Definición, análisis y desarrollo de proyectos de sistemas de tele-comunicación informáticos, telefonía, redes locales y telemática, centros de producción audiovisual, explotación de sistemas de radio y televisión, retransmisiones y enlaces, control central de sistemas de televisión, sistemas informáticos mono y multiusuario, sistemas multimedia.

FAMILIA PROFESIONAL: EDIFICACIÓN Y OBRA CIVIL

PROYECTOS DE EDIFICACIÓN (EOC301)

Duración: 2.000 horas. **Criterios de admisión:** Modalidad de Bachillerato: Ciencias y Tecnología; Artes.

CÓDIGO MÓDULO	MÓDULOS PROFESIONALES	HORAS	Distribución horaria Horas/Semana	
			1º curso	2º curso
0562	ESTRUCTURAS DE CONSTRUCCIÓN	96	3	
0563	REPRESENTACIONES DE CONSTRUCCIÓN	352	11	
0564	MEDICIONES Y VALORACIONES DE CONSTRUCCIÓN	105		5
0565	REPLANTEOS DE CONSTRUCCIÓN	96	3	
0566	PLANIFICACIÓN DE CONSTRUCCIÓN	84		4
0567	DISEÑO Y CONSTRUCCIÓN DE EDIFICIOS	160	5	
0568	INSTALACIONES EN EDIFICACIÓN	96	3	
0569	EFICIENCIA ENERGÉTICA EN EDIFICACIÓN	42		2
0570	DESARROLLO EN PROYECTOS DE EDIFICACIÓN RESIDENCIAL	210		10
0571	DESARROLLO EN PROYECTOS DE EDIFICACIÓN NO RESIDENCIAL	84		4
A044	LENGUA EXTRANJERA PROFESIONAL: INGLÉS 1	64	2	
A045	LENGUA EXTRANJERA PROFESIONAL: INGLÉS 2	42		2
0572	PROYECTO DE EDIFICACIÓN	40		
0573	FORMACIÓN Y ORIENTACIÓN LABORAL	96	3	
0574	EMPRESA E INICIATIVA EMPRENDEDORA	63		3
0575	FORMACIÓN EN CENTROS DE TRABAJO	370		3 ^{er} TRIMESTRE

Puestos de trabajo más relevantes: Técnico en proyectos electrotécnicos. Projectista electrotécnico. Projectista de instalaciones de electrificación en baja tensión para viviendas y edificios. Projectista de instalaciones de electrificación en baja tensión para locales especiales. Projectista de instalaciones de alumbrado exterior. Projectista de líneas eléctricas de distribución de energía eléctrica en media tensión y centros de transformación. Projectista en instalaciones de antenas y de telefonía para viviendas y edificios. Coordinador técnico de instalaciones electrotécnicas de baja tensión para los edificios.

DESARROLLO DE PROYECTOS URBANÍSTICOS Y OPERACIONES TOPOGRÁFICAS (EOC302)

Duración: 2.000 horas. **Criterios de admisión:** Modalidad de Bachillerato: Ciencias y Tecnología. Materia: Dibujo Técnico

CÓDIGO MÓDULO	MÓDULOS PROFESIONALES	HORAS	Distribución horaria Horas/Semana	
			1º curso	2º curso
0001	TRABAJOS DE CAMPO Y GABINETE	380	12	
0002	TRAZADOS VARIOS Y ABASTECIMIENTOS	260	8	
0003	ORDENACIÓN URBANA	160	5	
0004	ADMINISTRACIÓN, GESTIÓN Y COMERCIALIZACIÓN DE LA PEQUEÑA EMPRESA	95	3	
0005	FORMACIÓN Y ORIENTACIÓN LABORAL	65	2	
0006	PROYECTO DE URBANIZACIÓN	290		13
0007	PLANES DE URBANISMO	240		11
0008	REPLANTEOS DE OBRA	130		6
0009	FORMACIÓN CENTROS DE TRABAJO	380		3 ^{er} TRIMESTRE

Puestos de trabajo más relevantes: Ayudante topógrafo. Delineante-projectista de urbanismo. Delineante en topografía. Delineante de trazados viarios. Técnico agrimensor. Técnico en: cubriciones de obras de tierra, trabajos de campo, levantamientos, replanteos, parcelaciones, deslindes y nivelaciones.

REALIZACIÓN Y PLANES DE OBRA (EOC303)

Duración: 1.700 horas. **Criterios de admisión:** Modalidad de Bachillerato: Ciencias y Tecnología. Materia: Dibujo Técnico

CÓDIGO MÓDULO	MÓDULOS PROFESIONALES	HORAS	Distribución horaria Horas/Semana	
			1º curso	2º curso
0001	ORGANIZACIÓN DE TAJOS DE OBRA	345	11	
0002	REPLANTEAMIENTOS DE OBRA	130	4	
0003	PLANES DE OBRA	130	4	
0004	PLANES DE SEGURIDAD EN LA CONSTRUCCIÓN	130	4	
0005	ADMINISTRACIÓN, GESTIÓN Y COMERCIALIZACIÓN EN LA PEQUEÑA EMPRESA	95	3	
0006	RELACIONES EN EL ENTORNO DE TRABAJO	65	2	
0007	FORMACIÓN Y ORIENTACIÓN LABORAL	65	2	
0008	FORMACIÓN EN CENTROS DE TRABAJOS	740		1º Y 2º TRIM

Puestos de trabajo más relevantes: Encargado de obra. Ayudante de jefe de obra. Técnico de seguridad e higiene. Técnico en organización de obras. Ayudante de organización. Encargado de planta de prefabricados. Ayudante de planificación.

FAMILIA PROFESIONAL: ENERGÍA Y AGUA

EFICIENCIA ENERGÉTICA Y ENERGÍA SOLAR TÉRMICA (ENA301)

Duración: 2.000 horas. **Criterios de admisión:** Modalidad de Bachillerato: Ciencias y Tecnología

CÓDIGO MÓDULO	MÓDULOS PROFESIONALES	HORAS	Distribución horaria Horas/Semana	
			1º curso	2º curso
0121	EQUIPOS E INSTALACIONES TÉRMICAS	256	8	
0122	PROCESOS DE MONTAJE DE INSTALACIONES	256	8	
0123	REPRESENTACIÓN GRÁFICA DE INSTALACIONES	96	3	
0349	EFICIENCIA ENERGÉTICA DE INSTALACIONES	233	4	5
0350	CERTIFICACIÓN ENERGÉTICA DE EDIFICIOS	189		9
0351	GESTIÓN EFICIENTE DEL AGUA EN EDIFICACIÓN	64	2	
0352	CONFIGURACIÓN DE INSTALACIONES SOLARES TÉRMICAS	84		4
0353	GESTIÓN DEL MONTAJE Y MANTENIMIENTO DE INSTALACIONES SOLARES TÉRMICAS	84		4
0354	PROMOCIÓN DEL USO EFICIENTE DE LA ENERGÍA Y DEL AGUA	63		3
0355	PROYECTO DE EFICIENCIA ENERGÉTICA Y ENERGÍA SOLAR TÉRMICA	40		
0356	FORMACIÓN Y ORIENTACIÓN LABORAL	96	3	
0357	EMPRESA E INICIATIVA EMPRENDEDORA	63		3
A008	LENGUA EXTRANJERA EN EL ENTORNO PROFESIONAL			
	A028. LENGUA EXTRANJERA PROFESIONAL : INGLÉS 1	64	2	
	A029. LENGUA EXTRANJERA PROFESIONAL: INGLÉS 2	42		2
0358	FORMACIÓN EN CENTROS DE TRABAJO	370		3º TRIMESTRE

Puestos de trabajo más relevantes: Técnico de eficiencia energética de edificios. Ayudante de procesos de certificación energética de edificios. Técnico comercial de instalaciones solares. Responsable de montaje de instalaciones solares térmicas. Responsable de mantenimiento de instalaciones solares térmicas. Gestor energético. Promotor de programas de eficiencia energética.

TÉCNICO SUPERIOR EN ENERGÍAS RENOVABLES (ENA302)

Duración: 2.000 horas. **Criterios de admisión:** Modalidad de Bachillerato: Ciencias y Tecnología.

CÓDIGO MÓDULO	MÓDULOS PROFESIONALES	HORAS	Distribución horaria Horas/Semana	
			1º curso	2º curso
0668	SISTEMAS ELÉCTRICOS EN CENTRALES	192	6	
0669	SUBESTACIONES ELÉCTRICAS	126		6
0670	TELECONTROL Y AUTOMATISMOS	192	6	
0671	PREVENCIÓN DE RIESGOS ELÉCTRICOS	64	2	
0680	SISTEMAS DE ENERGÍAS RENOVABLES	192	6	
0681	CONFIGURACIÓN DE INSTALACIONES SOLARES FOTOVOLTAICAS	160	5	
0682	GESTIÓN DEL MONTAJE DE INSTALACIONES SOLARES FOTOVOLTAICAS	105		5
0683	GESTIÓN DEL MONTAJE DE PARQUES EÓLICOS	147		7
0684	OPERACIÓN Y MANTENIMIENTO DE DE PARQUES EÓLICOS	147		7
0686	FORMACIÓN Y ORIENTACIÓN LABORAL	96	3	
0687	EMPRESA E INICIATIVA EMPRENDEDORA	63		3
0688	PROYECTO DE ENERGÍAS RENOVABLES	40	--	--
0689	FORMACIÓN EN CENTROS DE TRABAJO	370	--	3º TRIMESTRE
A095	LENGUA EXTRANJERA ENTORNO PROFESIONAL: INGLÉS 1	64		3
A096	LENGUA EXTRANJERA ENTORNO PROFESIONAL: INGLÉS 2	42	2	

Puestos de trabajo más relevantes: Técnico de gestión de operación y mantenimiento en instalaciones eólicas. Responsable de montaje de parques eólicos. Responsable de montaje de aerogeneradores. Especialista montador de aerogeneradores. Especialista en mantenimiento de parques eólicos. Promotor de instalaciones solares. Proyectista de instalaciones solares fotovoltaicas. Responsable de montaje de instalaciones solares fotovoltaicas. Responsable de mantenimiento de instalaciones solares fotovoltaicas. Responsable de explotación y mantenimiento de pequeñas centrales solares fotovoltaicas. Montador-operador de instalaciones solares fotovoltaicas. Encargado de montaje de subestaciones eléctricas de instalaciones eólicas y fotovoltaicas. Encargado de mantenimiento de subestaciones eléctricas de instalaciones eólicas y fotovoltaicas. Operador-mantenedor de subestaciones eléctricas de instalaciones eólicas y fotovoltaicas.

FAMILIA PROFESIONAL: FABRICACIÓN MECÁNICA

CONSTRUCCIONES METÁLICAS (FME301)

Duración: 2.000 horas. **Criterios de admisión:** Modalidad de Bachillerato: Ciencias y Tecnología.

CÓDIGO MÓDULO	MÓDULOS PROFESIONALES	HORAS	Distribución horaria Horas/Semana	
			1º curso	2º curso
0245	REPRESENTACIÓN GRÁFICA EN FABRICACIÓN MECÁNICA	192	6	
0246	DISEÑO DE CONSTRUCCIONES METÁLICAS	252		12
0247	DEFINICIÓN DE PROCESOS DE CONSTRUCCIONES METÁLICAS	160	5	
0162	PROGRAMACIÓN DE SISTEMAS AUTOMÁTICOS DE FABRICACIÓN MECÁNICA	160	5	
0163	PROGRAMACIÓN DE LA PRODUCCIÓN	105		5
0248	PROCESOS DE MECANIZADO, CORTE Y CONFORMADO EN CONSTRUCCIONES METÁLICAS	160	5	
0249	PROCESOS DE UNIÓN Y MONTAJE EN CONSTRUCCIONES METÁLICAS	168		8
0165	GESTIÓN DE LA CALIDAD, PREVENCIÓN DE RIESGOS LABORALES Y PROTECCIÓN AMBIENTAL	128	4	
0250	PROYECTO DE CONSTRUCCIONES METÁLICAS	40		
0251	FORMACIÓN Y ORIENTACIÓN LABORAL	96	3	
0252	EMPRESA E INICIATIVA EMPRENDEDORA	63		3
A009	LENGUA EXTRANJERA EN EL ENTORNO PROFESIONAL	64	2	
	A030. LENGUA EXTRANJERA PROFESIONAL : INGLÉS 1	42		2
	A031. LENGUA EXTRANJERA PROFESIONAL: INGLÉS 2			
0253	FORMACIÓN EN CENTROS DE TRABAJO	370		3 ^{er} TRIMESTRE

Puestos de trabajo más relevantes: Técnico en construcción mecánica. Encargado de fabricación en construcciones metálicas. Encargado de montadores en construcciones metálicas. Delineante proyectista de calderería y estructuras metálicas. Técnico en diseño asistido por ordenador (CAD) de calderería y estructuras metálicas. Diseñador técnico de calderería y estructuras. Programador de sistemas automatizados en fabricación mecánica. Programador de la producción en fabricación mecánica. Técnico en desarrollo de tuberías. Jefe de taller en construcciones metálicas y montaje.

DISEÑO EN FABRICACIÓN MECÁNICA (FME302)

Duración: 2.000 horas. **Criterios de admisión:** Modalidad de Bachillerato: Ciencias y Tecnología.

CÓDIGO MÓDULO	MÓDULOS PROFESIONALES	HORAS	Distribución horaria Horas/Semana	
			1º curso	2º curso
0245	REPRESENTACIÓN GRÁFICA EN FABRICACIÓN MECÁNICA	192	6	
0427	DISEÑO DE PRODUCTOS MECÁNICOS	288	9	
0428	DISEÑO DE ÚTILES DE PROCESADO DE CHAPA Y ESTAMPACIÓN	231		11
0429	DISEÑO DE MOLDES Y MODELOS DE FUNDICIÓN	128	4	
0430	DISEÑO DE MOLDES PARA PRODUCTOS POLIMÉRICOS	126		6
0431	AUTOMATIZACIÓN DE LA FABRICACIÓN	168		8
0432	TÉCNICAS DE FABRICACIÓN MECÁNICA	192	6	
A015	LENGUA EXTRANJERA EN EL ENTORNO PROFESIONAL	64	2	
	A042. LENGUA EXTRANJERA PROFESIONAL : INGLÉS 1	42		2
	A043. LENGUA EXTRANJERA PROFESIONAL: INGLÉS 2			
0433	PROYECTO DE DISEÑO DE PRODUCTOS MECÁNICOS	40		
0434	FORMACIÓN Y ORIENTACIÓN LABORAL	96	3	
0435	EMPRESA E INICIATIVA EMPRENDEDORA	63		3
0436	FORMACIÓN EN CENTROS DE TRABAJO	370		3 ^{er} TRIMESTRE

Puestos de trabajo más relevantes: Delineante proyectista. Técnico en CAD. Técnico en desarrollo de productos. Técnico en desarrollo de matrices. Técnico en desarrollo de utillajes. Técnico en desarrollo de moldes. Técnico de desarrollo de productos y moldes. Acceso a la universidad: Rama del Conocimiento: Ciencias. Ingeniería y Arquitectura.

PROGRAMACIÓN DE LA PRODUCCIÓN EN FABRICACIÓN MECÁNICA (FME304)

Duración: 2.000 horas. **Criterios de admisión:** Modalidad de Bachillerato: Ciencias y Tecnología.

CÓDIGO MÓDULO	MÓDULOS PROFESIONALES	HORAS	Distribución horaria Horas/Semana	
			1º curso	2º curso
0007	INTERPRETACIÓN GRÁFICA	128	4	
0160	DEFINICIÓN DE PROCESOS DE MECANIZADO, CONFORMADO Y MONTAJE	160	5	
0002	MECANIZADO POR CONTROL NUMÉRICO	265	5	5
0161	FABRICACIÓN ASISTIDA POR ORDENADOR (CAM)	63		3
0162	PROGRAMACIÓN DE SISTEMAS AUTOMÁTICOS DE FABRICACIÓN MECÁNICA	147		7
0163	PROGRAMACIÓN DE LA PRODUCCIÓN	105		5
0164	EJECUCIÓN DE PROCESOS DE FABRICACIÓN	224	7	
0165	GESTIÓN DE LA CALIDAD, PREVENCIÓN DE RIESGOS LABORALES Y PROTECCIÓN AMBIENTAL	128	4	
0166	VERIFICACIÓN DE PRODUCTOS	105		5
0167	PROYECTO DE FABRICACIÓN DE PRODUCTOS MECÁNICOS	40		
0168	FORMACIÓN Y ORIENTACIÓN LABORAL	96	3	
0169	EMPRESA E INICIATIVA EMPRENDEDORA	63		3
A010	LENGUA EXTRANJERA EN EL ENTORNO PROFESIONAL	64	2	
	A032. LENGUA EXTRANJERA PROFESIONAL : INGLÉS 1	42		2
	A033. LENGUA EXTRANJERA PROFESIONAL: INGLÉS 2	370		3 ^{er} TRIMESTRE
0170	FORMACIÓN EN CENTROS DE TRABAJO			

Puestos de trabajo más relevantes: Técnicos en mecánica. Encargados de instalaciones de procesamiento de metales. Encargado de operadores de máquinas para trabajar metales. Encargado de montadores. Programador de CNC. Programador de sistemas automatizados en fabricación mecánica. Programador de la producción.

FAMILIA PROFESIONAL: HOSTELERÍA Y TURISMO

AGENCIAS DE VIAJES Y GESTIÓN DE EVENTOS (HOT301)

Duración: 2.000 horas. **Criterios de admisión:** Modalidad de Bachillerato: Humanidades y Ciencias Sociales.

CÓDIGO MÓDULO	MÓDULOS PROFESIONALES	HORAS	Distribución horaria Horas/Semana	
			1º curso	2º curso
0171	ESTRUCTURA DEL MERCADO TURÍSTICO	160	5	
0172	PROTOCOLO Y RELACIONES PÚBLICAS	126		6
0173	MARKETING TURÍSTICO	147		7
0383	DESTINOS TURÍSTICOS	192	6	
0384	RECURSOS TURÍSTICOS	128	4	
0397	GESTIÓN DE PRODUCTOS TURÍSTICOS	84		4
0398	VENTA DE SERVICIOS TURÍSTICOS	126		6
0399	DIRECCIÓN DE ENTIDADES DE INTERMEDIACIÓN TURÍSTICA	128	4	
0179	INGLÉS	170	4	2
0180	SEGUNDA LENGUA EXTRANJERA	170	4	2
0400	PROYECTO DE AGENCIAS DE VIAJES Y GESTIÓN DE EVENTOS	40		
0389	FORMACIÓN Y ORIENTACIÓN LABORAL	96	3	
0390	EMPRESA E INICIATIVA EMPRENDEDORA	63		3
0391	FORMACIÓN EN CENTROS DE TRABAJO	370		3º TRIMESTRE

Puestos de trabajo más relevantes: Jefe/a de oficina de agencia de viajes. Jefe/a de departamento en agencia de viajes. Agente de viajes. Consultor/a de viajes. Organizador/a de eventos. Vendedor/a de servicios de viaje y viajes programados. Promotor/a comercial de viajes y servicios turísticos. Empleado/a del departamento de «booking» o reservas.

GESTIÓN DE ALOJAMIENTOS TURÍSTICOS (HOT302)

Duración: 2.000 horas. **Criterios de admisión:** Modalidad de Bachillerato: Humanidades y Ciencias Sociales.

CÓDIGO MÓDULO	MÓDULOS PROFESIONALES	HORAS	Distribución horaria Horas/Semana	
			1º curso	2º curso
0171	ESTRUCTURA DEL MERCADO TURÍSTICO	160	5	
0172	PROTOCOLO Y RELACIONES PÚBLICAS	126		6
0173	MARKETING TURÍSTICO	147		7
0174	DIRECCIÓN DE ALOJAMIENTOS TURÍSTICOS	192	6	
0175	GESTIÓN DEL DEPARTAMENTO DE PISOS	126		6
0176	RECEPCIÓN Y RESERVAS	192	6	
0177	RECURSOS HUMANOS EN EL ALOJAMIENTO	64	2	
0178	COMERCIALIZACIÓN DE EVENTOS	84		4
0179	INGLÉS	170	4	2
0180	SEGUNDA LENGUA EXTRANJERA: FRANCÉS	170	4	2
0181	PROYECTO DE GESTIÓN DE ALOJAMIENTO TURÍSTICO	40		
0182	FORMACIÓN Y ORIENTACIÓN LABORAL	96	3	
0183	EMPRESA E INICIATIVA EMPRENDEDORA	63		3
0184	FORMACIÓN EN CENTROS DE TRABAJO	370		3º TRIMESTRE

Puestos de trabajo más relevantes: Subdirector de alojamientos de establecimientos turísticos. Jefe de recepción. Encargado de reservas. Jefe de reservas. Coordinador de calidad. Gobernanta o encargada general del servicio de pisos y limpieza. Subgobernanta o encargada de sección del servicio de pisos y limpieza. Gestor de alojamiento en residencias, hospitales y similares. Gestor de alojamiento en casas rurales. Coordinador de eventos. Jefe de ventas en establecimientos de alojamientos turísticos. Comercial de establecimientos de alojamientos turísticos.

GUÍA, INFORMACIÓN Y ASISTENCIAS TURÍSTICAS (HOT303)

Duración: 2.000 horas. **Criterios de admisión:** Modalidad de Bachillerato: Humanidades y Ciencias Sociales.

CÓDIGO MÓDULO	MÓDULOS PROFESIONALES	HORAS	Distribución horaria Horas/Semana	
			1º curso	2º curso
0171	ESTRUCTURA DEL MERCADO TURÍSTICO	160	5	
0172	PROTOCOLO Y RELACIONES PÚBLICAS	126		6
0173	MARKETING TURÍSTICO	147		7
0383	DESTINOS TURÍSTICOS	192	6	
0384	RECURSOS TURÍSTICOS	128	4	
0385	SERVICIOS DE INFORMACIÓN TURÍSTICA	84		4
0386	PROCESOS DE GUÍA Y ASISTENCIA TURÍSTICA	126		6
0387	DISEÑO DE PRODUCTOS TURÍSTICOS	128	4	
0179	INGLÉS	170	4	2
0180	SEGUNDA LENGUA EXTRANJERA	170	4	2
0388	PROYECTO DE GUÍA, INFORMACIÓN Y ASISTENCIA TURÍSTICAS	40		
0389	FORMACIÓN Y ORIENTACIÓN LABORAL	96	3	
0390	EMPRESA E INICIATIVA EMPRENDEDORA	63		3
0391	FORMACIÓN EN CENTROS DE TRABAJO	370		3º TRIMESTRE

Puestos de trabajo más relevantes: Guía local. Guía acompañante. Guía en emplazamientos de bienes de interés cultural. Informador/a turístico/a. Jefe/a de oficinas de información. Promotor/a turístico/a. Técnico/a de empresa de consultoría turística. Agente de desarrollo turístico local. Azafata/Asistente en medios de transporte terrestre o marítimo. Asistente en terminales (estaciones, puertos y aeropuertos). Encargado/a de facturación en terminales de transporte. Asistente en ferias, congresos y convenciones. Encargado/a de servicios en eventos.

DIRECCIÓN DE SERVICIOS DE RESTAURACIÓN (HOT304)

Duración: 1.700 horas. **Criterios de admisión:** Modalidad de Bachillerato: Ciencias y Tecnología

CÓDIGO MÓDULO	MÓDULOS PROFESIONALES	HORAS	Distribución horaria Horas/Semana	
			1º curso	2º curso
0496	CONTROL DEL APROVISIONAMIENTO DE MATERIAS PRIMAS	64	2	
0509	PROCESOS DE SERVICIOS EN BAR-CAFETERÍA	224	7	
0510	PROCESOS DE SERVICIOS EN RESTAURANTE	224	7	
0511	SUMILLERÍA	126		6
0512	PLANIFICACIÓN Y DIRECCIÓN DE SERVICIOS Y EVENTOS EN RESTAURACIÓN	147		7
0501	GESTIÓN DE LA CALIDAD Y DE LA SEGURIDAD E HIGIENE ALIMENTARIA	96	3	
0502	GASTRONOMÍA Y NUTRICIÓN	63		3
0503	GESTIÓN ADMINISTRATIVA Y COMERCIAL EN RESTAURACIÓN	84		4
0504	RECURSOS HUMANOS Y DIRECCIÓN DE EQUIPOS EN RESTAURACIÓN	63		3
0179	INGLÉS	170	4	2
0180	SEGUNDA LENGUA EXTRANJERA: FRANCÉS	170	4	2
0513	PROYECTO DE DIRECCIÓN DE SERVICIOS EN RESTAURACIÓN	40	-	-
0514	FORMACIÓN Y ORIENTACIÓN LABORAL	96	3	
0515	EMPRESA E INICIATIVA EMPRENDEDORA	63		3
0516	FORMACIÓN EN CENTROS DE TRABAJO	370		3 ^{ER} TRIMESTRE

Puestos de trabajo más relevantes: Director de alimentos y bebidas. Supervisor de restauración moderna. Maître. Jefe de Sala. Encargado de bar-cafetería. Jefe de banquetes. Jefe de operaciones de catering. Sumiller. Responsable de compra de bebidas. Encargado de economato y bodega.

DIRECCIÓN DE COCINA (HOT305)

Duración: 2.000 horas. **Criterios de admisión:** Modalidad de Bachillerato: Ciencias y Tecnología.

CÓDIGO MÓDULO	MÓDULOS PROFESIONALES	HORAS	Distribución horaria Horas/Semana	
			1º curso	2º curso
0496	CONTROL DE APROVISIONAMIENTO DE MATERIAS PRIMAS	64	2	
0497	PROCESOS DE PREELABORACIÓN Y CONSERVACIÓN EN COCINA	256	8	
0498	ELABORACIONES DE PASTELERÍA Y REPOSTERÍA EN COCINA	168		8
0499	PROCESOS DE ELABORACIÓN CULINARIA	288	9	
0500	GESTIÓN DE LA PRODUCCIÓN EN COCINA	147		7
0501	GESTIÓN DE LA CALIDAD Y DE LA SEGURIDAD E HIGIENE ALIMENTARIA	96	3	
0502	GASTRONOMÍA Y NUTRICIÓN	63		3
0503	GESTIÓN ADMINISTRATIVA Y COMERCIAL EN RESTAURACIÓN	84		4
0504	RECURSOS HUMANOS Y DIRECCIÓN DE EQUIPOS EN RESTAURACIÓN	63		3
0179	INGLÉS	160	5	
A060	LENGUA EXTRANJERA PROFESIONAL : FRANCÉS	42		2
0505	PROYECTO DE DIRECCIÓN DE COCINA	40		
0506	FORMACIÓN Y ORIENTACIÓN LABORAL	96	3	
0507	EMPRESA E INICIATIVA EMPRENDEDORA	63		3
0508	FORMACIÓN EN CENTROS DE TRABAJO	370		

Puestos de trabajo más relevantes: Director de alimentos y bebidas. Director de cocina. Jefe de producción en cocina. Jefe de cocina. Segundo jefe de cocina. Jefe de operaciones de catering. Jefe de partida. Cocinero. Encargado de economato y bodega.

FAMILIA PROFESIONAL: IMAGEN PERSONAL

ASESORÍA DE IMAGEN PERSONAL (IMP301)

Duración: 1.700 horas. **Criterios de admisión:** Modalidad de Bachillerato: Ciencias y Tecnología/Humanidades y Ciencias Sociales.

CÓDIGO MÓDULO	MÓDULOS PROFESIONALES	HORAS	Distribución horaria Horas/Semana	
			1º curso	2º curso
0001	TÉCNICAS DE EMBELLECIMIENTO PERSONAL	190	6	
0002	ESTILISMO EN EL VESTIR	190	6	
0003	ASESORÍA DE BELLEZA	160	5	
0004	PROTOCOLO Y USOS SOCIALES	160	5	
0005	IMAGEN PERSONAL Y COMUNICACIÓN	130	4	
0006	ADMINISTRACIÓN, GESTIÓN Y COMERCIALIZACIÓN EN LA PEQUEÑA EMPRESA	65	2	
0007	RELACIONES EN EL ENTORNO DE TRABAJO	65	2	
0008	FORMACIÓN Y ORIENTACIÓN LABORAL	65	2	
0009	FORMACIÓN EN CENTROS DE TRABAJO	740		1 Y 2º TRIMESTRE

Puestos de trabajo más relevantes: Director artístico de salones de peluquería, asesor de imagen, estilista en publicaciones de moda y en publicidad, seleccionador de personal, formador de personal.

ESTÉTICA (IMP302)

Duración: 2.000 horas. **Criterios de admisión:** Modalidad de Bachillerato: Ciencias y Tecnología/Humanidades y Ciencias Sociales. Biología.

CÓDIGO MÓDULO	MÓDULOS PROFESIONALES	HORAS	Distribución horaria Horas/Semana	
			1º curso	2º curso
0001	COSMETOLOGÍA, APLICADA A LA ESTÉTICA INTEGRAL	190	6	
0002	ELECTROESTÉTICA	160	5	
0003	ESTÉTICA HIDROTHERMAL	160	5	
0004	ANATOMÍA, FISIOLOGÍA Y PATOLOGÍA HUMANAS APLICADAS A LA ESTÉTICA INTEGRAL	160	5	
0005	TÉCNICAS DE MAQUILLAJE PREVIAS A LA MICROIMPLANTACIÓN DE PIGMENTOS	130	4	
0006	ADMINISTRACIÓN, GESTIÓN Y COMERCIALIZACIÓN EN LA PEQUEÑA EMPRESA	95	3	
0007	FORMACIÓN Y ORIENTACIÓN LABORAL	65	2	
0008	MASAJE	225		10
0009	DIAGNÓSTICO Y PROTOCOLO DE PROCESOS DE ESTÉTICA INTEGRAL	175		8
0010	DEPILACIÓN	150		7
0011	MICROIMPLANTACIÓN DE PIGMENTOS	110		5
0012	FORMACIÓN CENTROS DE TRABAJO	380		3º TRIMESTRE

Puestos de trabajo más relevantes: Director de salón o de institutos de belleza, esteticista, masajista.

FAMILIA PROFESIONAL: IMAGEN Y SONIDO

IMAGEN (CIS301)

Duración: 2.000 horas. **Criterios de admisión:** Modalidad de Bachillerato: Artes/Ciencias y Tecnología. Materia: Física.

CÓDIGO MÓDULO	MÓDULOS PROFESIONALES	HORAS	Distribución horaria Horas/Semana	
			1º curso	2º curso
0001	IMAGEN FOTOGRÁFICA	280	9	
0002	ILUMINACIÓN DE ESPACIOS ESCÉNICOS	260	8	
0003	MEDIOS FOTOGRÁFICOS Y AUDIOVISUALES	130	4	
0004	MEDIOS Y LENGUAJES DE COMUNICACIÓN VISUAL	130	4	
0005	G. DE CALIDAD DE PROCESADO Y TRATAMIENTO FOTOGRÁFICO Y CINEMATOGRAFICO	95	3	
0006	FORMACIÓN Y ORIENTACIÓN LABORAL	65	2	
0007	APLICACIONES FOTOGRÁFICAS	270		12
0008	IMAGEN AUDIOVISUAL	230		11
0009	ADMINISTRACIÓN, GESTIÓN Y COMERCIALIZACIÓN EN LA PEQUEÑA EMPRESA	95		4
0010	RELACIONES EN EL ENTORNO DE TRABAJO	65		3
0011	FORMACIÓN EN CENTROS DE TRABAJO	380		3º TRIMESTRE

Puestos de trabajo más relevantes: Fotógrafo técnico: en cámara de vídeo, televisión y cine, en iluminación de cine, vídeo, televisión y espectáculos, y en imagen.

PRODUCCIÓN DE AUDIOVISUALES, RADIO Y ESPECTÁCULOS (CIS302)

Duración: 2.000 horas. **Criterios de admisión:** Modalidad de Bachillerato: Ciencias y Tecnología/Humanidades y Ciencias Sociales. Materia: Economía de la Empresa.

CÓDIGO MÓDULO	MÓDULOS PROFESIONALES	HORAS	Distribución horaria Horas/Semana	
			1º curso	2º curso
0001	PRODUCCIÓN DE CINE/VÍDEO	290	9	
0002	G. Y PROMOCIÓN DE PRODUCCIONES AUDIOVISUALES, RADIOFÓNICAS Y ESPECTÁCULOS	200	6	
0003	PRODUCCIÓN DE RADIO	190	6	
0004	MEDIOS TÉCNICOS AUDIOVISUALES	150	5	
0005	RELACIONES EN EL ENTORNO DE TRABAJO	65	2	
0006	FORMACIÓN Y ORIENTACIÓN LABORAL	65	2	
0007	PRODUCCIÓN DE TV	270		12
0008	PRODUCCIÓN DE ESPECTÁCULOS	240		10
0009	LENGUAJES AUDIOVISUALES Y ESCÉNICOS	150		8
0010	FORMACIÓN CENTROS DE TRABAJO	380		3º TRIMESTRE

Puestos de trabajo más relevantes: Técnico en: Producción de programas de TV, de obras cinematográficas, de obras videográficas, de programas radiofónicos, de espectáculos y de obras teatrales.

REALIZACIÓN DE AUDIOVISUALES Y ESPECTÁCULOS (CIS303)

Duración: 2.000 horas. **Criterios de admisión:** Modalidad de Bachillerato: Artes/Ciencias y Tecnología. Materia: Física.

CÓDIGO MÓDULO	MÓDULOS PROFESIONALES	HORAS	Distribución horaria Horas/Semana	
			1º curso	2º curso
0001	REALIZACIÓN EN CINE/VÍDEO	290	9	
0002	MONTAJE/EDICIÓN Y POSTPRODUCCIÓN DE AUDIOVISUALES	260	8	
0003	SISTEMAS TÉCNICOS DE REALIZACIÓN	130	5	
0004	COMUNICACIÓN Y EXPRESIÓN AUDIOVISUAL	130	4	
0005	REPRESENTACIÓN ESCÉNICA Y ESPECTÁCULOS	130	4	
0006	REALIZACIÓN EN TV	270		12
0007	REALIZACIÓN EN MULTIMEDIA	260		12
0008	RELACIONES EN EL ENTORNO DE TRABAJO	65		3
0009	FORMACIÓN Y ORIENTACIÓN LABORAL	65		3
0010	FORMACIÓN CENTROS DE TRABAJO	380		3º TRIMESTRE

Puestos de trabajo más relevantes: Técnico de: Realización de TV en control y en estudio, de Dirección de Cine, de Montaje Cinematográfico, de Dirección de V.T.R., de Postproducción, Mezclador de vídeo, de Dirección en espectáculos. Secretario de rodaje y Regidor de teatro.

SONIDO (CIS304)

Duración: 2.000 horas. **Criterios de admisión:** Modalidad de Bachillerato: Ciencias y Tecnología. Materia: Física.

CÓDIGO MÓDULO	MÓDULOS PROFESIONALES	HORAS	Distribución horaria Horas/Semana	
			1º curso	2º curso
0001	SONIDO EN PRODUCCIONES AUDIOVISUALES	265	8	
0002	RADIO	265	8	
0003	SISTEMAS Y MEDIOS TÉCNICOS DE SONIDO	150	5	
0004	COMUNICACIÓN AUDIOVISUAL Y EXPRESIÓN SONORA	150	5	
0005	RELACIONES EN EL ENTORNO DE TRABAJO	65	2	
0006	FORMACIÓN Y ORIENTACIÓN LABORAL	65	2	
0007	POST-PRODUCCIÓN	210		10
0008	GRABACIONES MUSICALES	205		9
0009	SONORIZACIÓN INDUSTRIAL Y DE ESPECTÁCULOS	150		7
0010	ADMINISTRACIÓN, GESTIÓN Y COMERCIALIZACION EN LA PEQUEÑA EMPRESA	95		4
0011	FORMACIÓN EN CENTROS DE TRABAJO	380		3 ^{er} TRIMESTRE

Puestos de trabajo más relevantes: Técnico de Sonido en: Television, Radio, Cine, Estudios Musicales, Teatro, Espectáculos (monitores y P.A.), Post-producción. Editor montador de sonido (radio-cine-TV).

FAMILIA PROFESIONAL: INDUSTRIAS ALIMENTARIAS

PROCESOS Y CALIDAD EN LA INDUSTRIA ALIMENTARIA (INA301)

Duración: 1.700 horas. **Criterios de admisión:** Modalidad de Bachillerato: Ciencias y Tecnología

CÓDIGO MÓDULO	MÓDULOS PROFESIONALES	HORAS	Distribución horaria Horas/Semana	
			1º curso	2º curso
0462	TECNOLOGÍA ALIMENTARÍA	160	5	
0463	BIOTECNOLOGÍA ALIMENTARÍA	105		5
0464	ANÁLISIS DE ALIMENTOS	128	4	
0465	TRATAMIENTOS DE PREPARACIÓN Y CONSERVACIÓN DE ALIMENTOS	192	6	
0466	ORGANIZACIÓN DE LA PRODUCCIÓN ALIMENTARIA	64	2	
0084	COMERCIALIZACIÓN Y LOGÍSTICA EN LA IA	105		5
0086	GESTIÓN DE CALIDAD Y AMBIENTAL EN LA IA	105		5
0191	MANTENIMIENTO ELECTROMECAÁNICO EN LA INDUSTRIA DEL PROCESO	105		5
0467	CONTROL MICROBIOLÓGICO Y SENSORIAL DE LOS ALIMENTOS	128	4	
0468	NUTRICIÓN Y SEGURIDAD ALIMENTARÍA	42		2
0469	PROCESOS INTEGRADOS EN LA IA	128	4	
0470	INNOVACIÓN ALIMENTARÍA	63		3
A016	LENGUA EXTRANJERA EN EL ENTORNO PROFESIONAL	106	2	2
0471	PROYECTO EN LA INDUSTRIA ALIMENTARÍA	40		
0472	FORMACIÓN Y ORIENTACIÓN LABORAL	96	3	
0473	EMPRESA E INICIATIVA EMPRENDEDORA	63		3
0474	FORMACIÓN EN CENTROS DE TRABAJO	370		3 ^{er} TRIMESTRE

Puestos de trabajo más relevantes: Jefe de línea, planta de fabricación, sección o de almacén. Jefe de turno. Supervisor de equipos, procesos y productos. Encargado de producción. Encargado de elaboración de nuevos productos y desarrollo de procesos. Técnico de análisis de alimentos. Técnico en análisis sensorial. Técnico en laboratorio de control de calidad. Inspector o auditor de calidad. Encargado de la gestión de la seguridad alimentaria. Encargado de aprovisionamientos. Encargado de la línea de envasado y embalaje. Encargado de control ambiental y seguridad laboral. Técnico comercial.

VITIVINICULTURA (INA302)

Duración: 2.000 horas. **Criterios de admisión:** Modalidad de Bachillerato: Ciencias y Tecnología.

CÓDIGO MÓDULO	MÓDULOS PROFESIONALES	HORAS	Distribución horaria Horas/Semana	
			1º curso	2º curso
0077	VITICULTURA	128	4	
0078	VINIFICACIONES	224	7	
0079	PROCESOS BIOQUÍMICOS	160	5	
0080	ESTABILIZACIÓN, CRIANZA Y ENVASADO	126		6
0081	ANÁLISIS ENOLÓGICO	192	6	
0082	INDUSTRIAS DERIVADAS	84		4
0083	CATA Y CULTURA VITIVINÍCOLA	105		5
0084	COMERCIALIZACIÓN Y LOGÍSTICA EN LA INDUSTRIA ALIMENTARIA	105		5
0085	LEGISLACIÓN VITIVINÍCOLA Y SEGURIDAD ALIMENTARIA	96	3	
0086	GESTIÓN DE CALIDAD Y AMBIENTAL EN LA INDUSTRIA ALIMENTARIA	105		5
0087	PROYECTO EN LA INDUSTRIA VITIVINÍCOLA	40		
0088	FORMACIÓN Y ORIENTACIÓN LABORAL	63	3	
0089	EMPRESA E INICIATIVA EMPRENDEDORA	96		3
0090	FORMACIÓN EN CENTROS DE TRABAJO.	370		3 ^{er} TRIMESTRE
A005	LENGUA EXTRANJERA EN EL ENTORNO PROFESIONAL			
	A022. LENGUA EXTRANJERA PROFESIONAL : INGLÉS 1	64	2	2
	A023. LENGUA EXTRANJERA PROFESIONAL: INGLÉS 2	42		

Puestos de trabajo más relevantes: Técnico vitivinícola, encargado de proceso de destilación y rectificación, encargado de recepción de mostos frescos y sulfitados. Supervisor de columnas de destilación y concentración, encargado de la línea de envasado de destilados, concentrados y vinagres, encargados de envejecimiento y crianza de destilados y vinagres, técnicos en análisis sensorial.

FAMILIA PROFESIONAL: INFORMÁTICA Y COMUNICACIONES

ADMINISTRACIÓN DE SISTEMAS INFORMÁTICOS EN RED (IFC 301)

Duración: 2.000 horas. Criterios de admisión: Modalidad de Bachillerato: Ciencias y Tecnología

CÓDIGO MÓDULO	MÓDULOS PROFESIONALES	HORAS	Distribución horaria Horas/Semana	
			1º curso	2º curso
0369	IMPLANTACIÓN DE SISTEMAS OPERATIVOS	192	6	
0370	PLANIFICACIÓN Y ADMINISTRACIÓN DE REDES	224	7	
0371	FUNDAMENTOS DE HARDWARE	128	4	
0372	GESTIÓN DE BASES DE DATOS	160	5	
0373	LENGUAJES DE MARCAS Y SISTEMAS DE GESTIÓN DE INFORMACIÓN	96	3	
0374	ADMINISTRACIÓN DE SISTEMAS OPERATIVOS	126		6
0375	SERVICIOS DE RED E INTERNET	126		6
0376	IMPLANTACIÓN DE APLICACIONES WEB	105		5
0377	ADMINISTRACIÓN DE SISTEMAS GESTORES DE BASES DE DATOS	63		3
0378	SEGURIDAD Y ALTA DISPONIBILIDAD	105		5
A014	LENGUA EXTRANJERA EN EL ENTORNO PROFESIONAL	64	2	
	A040. LENGUA EXTRANJERA PROFESIONAL: INGLÉS 1	42		
	A041. LENGUA EXTRANJERA PROFESIONAL: INGLÉS 2			2
0379	PROYECTO DE ADMINISTRACIÓN DE SISTEMAS INFORMÁTICOS EN RED	40		
0380	FORMACIÓN Y ORIENTACIÓN LABORAL	96	3	
0381	EMPRESA E INICIATIVA EMPRENDEDORA	63		3
0382	FORMACIÓN EN CENTROS DE TRABAJO	370		3 ^{er} TRIMESTRE

Puestos de trabajo más relevantes: Técnico en administración de sistemas. Responsable de informática. Técnico en servicios de Internet. Técnico en servicios de mensajería electrónica. Personal de apoyo y soporte técnico. Técnico en teleasistencia. Técnico en administración de base de datos. Técnico de redes. Supervisor de sistemas. Técnico en servicios de comunicaciones. Técnico en entornos web.

DESARROLLO DE APLICACIONES MULTIPLATAFORMA (IFC302)

Duración: 2.000 horas. Criterios de admisión: Modalidad de Bachillerato: Ciencias y Tecnología

CÓDIGO MÓDULO	MÓDULOS PROFESIONALES	HORAS	Distribución horaria Horas/Semana	
			1º curso	2º curso
0483	SISTEMAS INFORMÁTICOS	160	5	
0484	BASES DE DATOS	192	6	
0485	PROGRAMACIÓN	256	8	
0373	LENGUAJES DE MARCAS Y SISTEMAS DE GESTIÓN DE INFORMACIÓN	96	3	
0487	ENTORNOS DE DESARROLLO	96	3	
0486	ACCESO A DATOS	126		6
0488	DESARROLLO DE INTERFACES	126		6
0489	PROGRAMACIÓN MULTIMEDIA Y DISPOSITIVOS MÓVILES	105		5
0490	PROGRAMACIÓN DE SERVICIOS Y PROCESOS	63		3
0491	SISTEMAS DE GESTIÓN EMPRESARIAL	105		5
A017	LENGUA EXTRANJERA EN EL ENTORNO PROFESIONAL: INGLÉS	106	2	2
0492	PROYECTO DE DESARROLLO DE APLICACIONES MULTIPLATAFORMA	40		
0493	FORMACIÓN Y ORIENTACIÓN LABORAL	96	3	
0494	EMPRESA E INICIATIVA EMPRENDEDORA	63		3
0495	FORMACIÓN EN CENTROS DE TRABAJO	370		

Puestos de trabajo más relevantes: Desarrollar aplicaciones informáticas para la gestión empresarial y de negocio. Desarrollar aplicaciones informáticas de propósito general. Desarrollar aplicaciones en el ámbito del entretenimiento y la informática móvil.

DESARROLLO DE APLICACIONES WEB (IFC303)

Duración: 2.000 horas. Criterios de admisión: Modalidad de Bachillerato: Ciencias y Tecnología

CÓDIGO MÓDULO	MÓDULOS PROFESIONALES	HORAS	Distribución horaria Horas/Semana	
			1º curso	2º curso
0483	SISTEMAS INFORMÁTICOS	160	5	
0484	BASES DE DATOS	192	6	
0485	PROGRAMACIÓN	256	8	
0373	LENGUAJES DE MARCAS Y SISTEMAS DE GESTIÓN DE INFORMACIÓN	96	3	
0487	ENTORNOS DE DESARROLLO	96	3	
0612	DESARROLLO WEB EN ENTORNO CLIENTE	126		6
0613	DESARROLLO WEB EN ENTORNO SERVIDOR	189		9
0614	DESPLIEGUE DE APLICACIONES WEB	84		4
0615	DISEÑO DE INTERFACES WEB	126		6
A052	LENGUA EXTRANJERA PROFESIONAL: INGLÉS 1	64	2	
A053	LENGUA EXTRANJERA PROFESIONAL: INGLÉS 2	42		2
0616	PROYECTO DE DESARROLLO DE APLICACIONES WEB	40		
0617	FORMACIÓN Y ORIENTACIÓN LABORAL	96	3	
0618	EMPRESA E INICIATIVA EMPRENDEDORA	63		3
0619	FORMACIÓN EN CENTROS DE TRABAJO	370	5	

Puestos de trabajo más relevantes: Programador Web. Programador multimedia. Desarrollador de aplicaciones de entornos web.

FAMILIA PROFESIONAL: INSTALACIÓN Y MANTENIMIENTO

MANTENIMIENTO DE INSTALACIONES TÉRMICAS Y DE FLUIDOS (IMA301)

Duración: 1.700 horas. Criterios de admisión: Modalidad de Bachillerato: Ciencias y Tecnología

CÓDIGO MÓDULO	MÓDULOS PROFESIONALES	HORAS	Distribución horaria Horas/Semana	
			1º curso	2º curso
0120	SISTEMAS ELÉCTRICOS Y AUTOMÁTICOS	192	6	
0121	EQUIPOS E INSTALACIONES TÉRMICAS	256	8	
0122	PROCESOS DE MONTAJE DE INSTALACIONES	256	8	
0123	REPRESENTACIÓN GRÁFICA DE INSTALACIONES	96	3	
0124	ENERGÍAS RENOVABLES Y EFICIENCIA ENERGÉTICA	63		3
0133	GESTIÓN DEL MONTAJE, DE LA CALIDAD Y DEL MANTENIMIENTO	63		3
0134	CONFIGURACIÓN DE INSTALACIONES TÉRMICAS Y DE FLUIDOS	126		6
0135	MANTENIMIENTO DE INSTALACIONES FRIGORÍFICAS Y DE CLIMATIZACIÓN	147		7
0136	MANTENIMIENTO DE INSTALACIONES CALORÍFICAS Y DE FLUIDOS	126		6
0137	PROYECTO DE MANTENIMIENTO DE INSTALACIONES TÉRMICAS Y DE FLUIDOS	40		
0138	FORMACIÓN Y ORIENTACIÓN LABORAL	96	3	
0139	EMPRESA E INICIATIVA EMPRENDEDORA	63		3
A006	LENGUA EXTRANJERA EN EL ENTORNO PROFESIONAL	64	2	
	A024. LENGUA EXTRANJERA PROFESIONAL : INGLÉS 1	42		2
	A025. LENGUA EXTRANJERA PROFESIONAL: INGLÉS 2			
0140	FORMACIÓN EN CENTROS DE TRABAJO	370		3er TRIMESTRE

Puestos de trabajo más relevantes: Jefe de mantenedores. Técnico de frío industrial. Frigorista. Técnico de climatización y ventilación-extracción. Técnico de redes y sistemas de distribución de fluidos. Técnico de instalaciones caloríficas. Instalador de calefacción y ACS. Mantenedor de calefacción y ACS. Técnico de mantenimiento de instalaciones auxiliares a la producción. Supervisor de montaje de instalaciones térmicas. Jefe de equipo de mantenimiento de instalaciones de calor.

MANTENIMIENTO DE EQUIPO INDUSTRIAL (MSP302)

Duración: 1.700 horas. Criterios de admisión: Modalidad de Bachillerato: Ciencias y Tecnología. Materia: Tecnología Industrial II.

CÓDIGO MÓDULO	MÓDULOS PROFESIONALES	HORAS	Distribución horaria Horas/Semana	
			1º curso	2º curso
0001	PROCESOS Y GESTIÓN DEL MANTENIMIENTO	60		3
0002	MONTAJE Y MANTENIMIENTO DEL SISTEMA MECÁNICO	190	4	3
0003	MONTAJE Y MANTENIMIENTO DE LOS SISTEMAS HIDRÁULICO Y NEUMÁTICO	160	5	
0004	MONTAJE Y MANTENIMIENTO DE LOS SISTEMAS ELÉCTRICO Y ELECTRÓNICO	190	6	
0005	MONTAJE Y MANTENIMIENTO DE SISTEMAS AUTOMÁTICOS DE PRODUCCIÓN	155		7
0006	PROYECTOS DE MODIFICACIÓN DEL EQUIPO INDUSTRIAL	100		5
0007	TÉCNICAS DE FABRICACIÓN PARA EL MANTENIMIENTO Y MONTAJE	90	3	
0008	REPRESENTACIÓN GRÁFICA EN MAQUINARIA	70	2	
0009	CALIDAD EN EL MANTENIMIENTO Y MONTAJE DE EQUIPOS E INSTALACIONES	90		4
0010	PLANES DE SEGURIDAD EN EL MANTENIMIENTO Y MONTAJE DE EQUIPOS E INSTALACIONES	45		2
0011	ELEMENTOS DE MÁQUINAS	95	3	
0012	INGLÉS TÉCNICO PARA EL MANTENIMIENTO DE EQUIPO INDUSTRIAL	45		2
0013	RELACIONES EN EL ENTORNO DE TRABAJO	65	2	
0014	FORMACIÓN Y ORIENTACIÓN LABORAL	65	2	
0015	FORMACIÓN EN CENTROS DE TRABAJO	380		3er TRIMESTRE
0016	HORAS A DISPOSICIÓN DEL CENTRO	200	3	4

Puestos de trabajo más relevantes: Técnico en instalaciones y montajes de equipos industriales, técnico en organización del mantenimiento.

PREVENCIÓN DE RIESGOS PROFESIONALES (MSP304)

Duración: 1.700 horas. Criterios de admisión: Modalidad de Bachillerato: Ciencias y Tecnología. Humanidades y Ciencias Sociales. Materias: Biología/Tecnología Industrial.

CÓDIGO MÓDULO	MÓDULOS PROFESIONALES	HORAS	Distribución horaria Horas/Semana	
			1º curso	2º curso
0001	GESTIÓN DE LA PREVENCIÓN	300	9	
0002	RIESGOS DERIVADOS DE LAS CONDICIONES DE SEGURIDAD	260	8	
0003	PREVENCIÓN DE RIESGOS DERIVADOS DE LA ORGANIZACIÓN Y LA CARGA DE TRABAJO	220	7	
0004	RELACIONES EN EL ENTORNO DE TRABAJO	65	2	
0005	RIESGOS FÍSICOS AMBIENTALES	190		9
0006	RIESGOS QUÍMICOS Y BIOLÓGICOS AMBIENTALES	190		9
0007	EMERGENCIAS	110		5
0008	FORMACIÓN Y ORIENTACIÓN LABORAL	65		3
0009	HORAS DE LIBRE DISPOSICIÓN DEL CENTRO	200	4	4
0010	FORMACIÓN EN CENTROS DE TRABAJO	400		3er TRIMESTRE

Puestos de trabajo más relevantes: Prevencionista, coordinador de prevención, técnico de prevención, técnico de seguridad e higiene.

FAMILIA PROFESIONAL: MADERA, MUEBLE Y CORCHO

DESARROLLO DE PRODUCTOS EN CARPINTERÍA Y MUEBLE (MAM301)

Duración: 2.000 horas. **Criterios de admisión:** Modalidad de Bachillerato: Artes/Ciencias y Tecnología. Materia: Dibujo Técnico.

CÓDIGO MÓDULO	MÓDULOS PROFESIONALES	HORAS	Distribución horaria Horas/Semana	
			1º curso	2º curso
0001	CONSTRUCCIÓN Y ANÁLISIS DE PROTOTIPOS DE CARPINTERÍA Y MUEBLE	385	12	
0002	DEFINICIÓN DE PRODUCTO EN CARPINTERÍA Y MUEBLE	255	8	
0003	PROCESOS EN INDUSTRIAS DE LA MADERA	190	6	
0004	GESTIÓN DE COMPRAS EN INDUSTRIAS DE LA MADERA Y EL MUEBLE	65	2	
0005	GESTIÓN DE LA CALIDAD EN INDUSTRIAS DE LA MADERA Y EL MUEBLE	65	2	
0006	DESARROLLO DE PRODUCTO EN CARPINTERÍA Y MUEBLE	305		14
0007	PROYECTOS DE INSTALACIÓN DE CARPINTERÍA Y MUEBLE	195		9
0008	ADMINISTRACIÓN, GESTIÓN Y COMERCIALIZACIÓN EN LA PEQUEÑA EMPRESA	95		4
0009	FORMACIÓN Y ORIENTACIÓN LABORAL	65		3
0010	FORMACIÓN CENTROS DE TRABAJO	380		3º TRIMESTRE

Puestos de trabajo más relevantes: Técnico en desarrollo de producto en carpintería y mueble, en gestión de calidad del producto en industria de la madera y mueble, en prototipos de carpintería y mueble, en gestión de los aprovisionamientos en industrias de la madera y el mueble. Dibujante de proyectista y mueble. Proyectista de instalaciones de carpintería y mueble.

PRODUCCIÓN DE MADERA Y MUEBLE (MAM302)

Duración: 2.000 horas. **Criterios de admisión:** Modalidad de Bachillerato: Ciencias y Tecnología. Materia: Tecnología Industrial II.

CÓDIGO MÓDULO	MÓDULOS PROFESIONALES	HORAS	Distribución horaria Horas/Semana	
			1º curso	2º curso
0001	FABRICACIÓN DE CARPINTERÍA Y MUEBLE	290	9	
0002	PROCESOS EN INDUSTRIAS DE LA MADERA	190	6	
0003	ACABADO INDUSTRIAL EN CARPINTERÍA Y MUEBLE	190	6	
0004	TRANSFORMACIÓN DE MADERA Y CORCHO	160	5	
0005	GESTIÓN DE ALMACÉN EN INDUSTRIAS DE LA MADERA Y MUEBLE	65	2	
0006	PLANES DE SEGURIDAD EN INDUSTRIAS DE LA MADERA Y MUEBLE	65	2	
0007	ORGANIZACIÓN DE LA PRODUCCIÓN EN INDUSTRIAS DE LA MADERA Y EL MUEBLE	180		8
0008	FABRICACIÓN AUTOMATIZADA EN INDUSTRIAS DE LA MADERA Y EL MUEBLE	180		8
0009	GESTIÓN Y CONTROL DE LA PRODUCCIÓN EN INDUSTRIAS DE LA MADERA Y EL MUEBLE	105		5
0010	GESTIÓN DE LA CALIDAD EN INDUSTRIAS DE LA MADERA Y MUEBLE	65		3
0011	RELACIONES EN EL ENTORNO DE TRABAJO	65		3
0012	FORMACIÓN Y ORIENTACIÓN LABORAL	65		3
0013	FORMACIÓN CENTRO DE TRABAJO	380		3º TRIMESTRE

Puestos de trabajo más relevantes: Técnico en: Gestión de almacén en industria de la madera, en Organización de la producción en industria de la madera, en Mecanizado de la madera y programación en control numérico, en Gestión y control de la producción en industrias de la madera.

FAMILIA PROFESIONAL: QUÍMICA

LABORATORIO DE ANÁLISIS Y DE CONTROL DE CALIDAD (QUI301)

Duración: 2.000 horas. **Criterios de admisión:** Modalidad de Bachillerato: Ciencias y Tecnología. Materia: Química.

CÓDIGO MÓDULO	MÓDULOS PROFESIONALES	HORAS	Distribución horaria Horas/Semana	
			1º curso	2º curso
0065	MUESTREO Y PREPARACIÓN DE LA MUESTRA	160	5	
0066	ANÁLISIS QUÍMICOS	320	10	
0067	ANÁLISIS INSTRUMENTAL	231		11
0068	ENSAYOS FÍSICOS	105		5
0069	ENSAYOS FISCOQUÍMICOS	96	3	
0070	ENSAYOS MICROBIOLÓGICOS	160	5	
0071	ENSAYOS BIOTECNOLÓGICOS	84		4
0072	CALIDAD Y SEGURIDAD EN EL LABORATORIO	169	2	5
0073	PROYECTOS DE LABORATORIO DE ANÁLISIS Y DE CONTROL DE CALIDAD	40		
0074	FORMACIÓN Y ORIENTACIÓN LABORAL	96	3	
0075	EMPRESA E INICIATIVA EMPRENDEDORA	63		3
0076	FORMACIÓN EN CENTROS DE TRABAJO	370		3º TRIMESTRE
A003	LENGUA EXTRANJERA EN EL ENTORNO PROFESIONAL			
	A018. LENGUA EXTRANJERA PROFESIONAL : INGLÉS 1	64	2	2
	A019. LENGUA EXTRANJERA PROFESIONAL: INGLÉS 2	42		

Puestos de trabajo más relevantes: Analista de laboratorios de titularidad pública o privada. Analista de laboratorio químico. Analista de laboratorio microbiológico. Analista de laboratorio de materiales. Analista de laboratorio de industrias agroalimentarias. Analista de laboratorio de industrias transformadoras. Analista de centros de formación, investigación y desarrollo. Analista microbiológico de industrias alimentarias, empresas medioambientales, industrias biotecnológicas. Analista microbiológico de aguas potables y residuales. Analista microbiológico de la industria farmacéutica. Analista de materias primas y acabados. Técnico de laboratorio de química industrial. Técnico en control de calidad en industrias de manufacturas diversas. Técnico de ensayos de productos de fabricación mecánica. Técnico de ensayos de materiales de construcción.

QUÍMICA INDUSTRIAL (QUI304)

Duración: 2.000 horas. **Criterios de admisión:** Modalidad de Bachillerato: Ciencias y Tecnología. Materia: Química.

CÓDIGO MÓDULO	MÓDULOS PROFESIONALES	HORAS	Distribución horaria Horas/Semana	
			1º curso	2º curso
0185	ORGANIZACIÓN Y GESTIÓN EN INDUSTRIAS QUÍMICAS	84		4
0186	TRANSPORTE DE SÓLIDOS Y FLUIDOS	160	5	
0187	GENERACIÓN Y RECUPERACIÓN DE ENERGÍA	147		7
0188	OPERACIONES BÁSICAS EN LA INDUSTRIA QUÍMICA	224	7	
0189	REACTORES QUÍMICOS	126		6
0190	REGULACIÓN Y CONTROL DE PROCESO QUÍMICO	256	8	
0191	MANTENIMIENTO ELECTROMECÁNICO EN INDUSTRIAS DE PROCESO	105		5
0192	FORMULACIÓN Y PREPARACIÓN DE MEZCLAS	96	3	
0193	ACONDICIONADO Y ALMACENAMIENTO DE PRODUCTOS QUÍMICOS	63		3
0194	PREVENCIÓN DE RIESGOS EN INDUSTRIAS QUÍMICAS	64	2	
0195	PROYECTO DE INDUSTRIAS DE PROCESO QUÍMICO	40		
0196	FORMACIÓN Y ORIENTACIÓN LABORAL	96	3	
0197	EMPRESA E INICIATIVA EMPRENDEDORA	63		3
A007	LENGUA EXTRANJERA EN EL ENTORNO PROFESIONAL	64	2	
	A026. LENGUA EXTRANJERA PROFESIONAL : INGLÉS 1	42		2
	A027. LENGUA EXTRANJERA PROFESIONAL: INGLÉS 2			
0198	FORMACIÓN EN CENTROS DE TRABAJO	370		3º TRIMESTRE

Puestos de trabajo más relevantes: Encargado de planta química. Encargado de operaciones de máquinas para fabricar, transformar y acondicionar productos químicos. Supervisor de área de producción de energía. Supervisor de área de servicios auxiliares. Supervisor de refinerías de petróleo y gas natural. Jefe de equipo en instalaciones de tratamiento químico. Jefe de equipo en almacenes en industrias químicas. Jefe de parque de tanques en industrias químicas. Jefe de zona de recepción y expedición de materias y productos químicos. Supervisor de sistemas de control. Supervisor de cuarto de control. Supervisor de área en plantas de química de transformación. Supervisor de área de acondicionado. Responsable de formulación.

QUÍMICA AMBIENTAL (QUI306)

Duración: 2.000 horas. **Criterios de admisión:** Modalidad de Bachillerato: Ciencias y Tecnología. Materia: Química.

CÓDIGO MÓDULO	MÓDULOS PROFESIONALES	HORAS	Distribución horaria Horas/Semana	
			1º curso	2º curso
0001	DEPURACIÓN DE AGUAS	256	8	
0002	ORGANIZACIÓN Y GESTIÓN DE LA PROTECCIÓN AMBIENTAL	160	5	
0003	CONTROL DE RESIDUOS	160	5	
0004	CONTROL DE EMISIONES A LA ATMÓSFERA	128	4	
0005	SEGURIDAD QUÍMICA E HIGIENE INDUSTRIAL	128	4	
0006	RELACIONES EN EL ENTORNO DE TRABAJO	64	2	
0007	FORMACIÓN Y ORIENTACIÓN LABORAL	64	2	
0008	FORMACIÓN EN CENTROS DE TRABAJO	440		3º TRIMESTRE

Puestos de trabajo más relevantes: Analista de agua en laboratorios, encargado de recuperación en industria papelera, seguridad medioambiental en fabricación.

SERVICIOS SOCIOCULTURALES Y A LA COMUNIDAD

ANIMACIÓN SOCIOCULTURAL (SSC301)

Duración: 1.700 horas. **Criterios de admisión:** Modalidad de Bachillerato: Ciencias y Tecnología/ Humanidades y Ciencias Sociales.

CÓDIGO MÓDULO	MÓDULOS PROFESIONALES	HORAS	Distribución horaria Horas/Semana	
			1º curso	2º curso
0001	DESARROLLO COMUNITARIO	195	6	
0002	ANIMACIÓN CULTURAL	195	6	
0003	ANIMACIÓN DE OCIO Y TIEMPO LIBRE	185	6	
0004	ANIMACIÓN Y DINÁMICA DE GRUPOS	130	4	
0005	ORGANIZACIÓN Y GESTIÓN DE UNA PEQUEÑA EMPRESA DE ACTIVIDADES DE TIEMPO LIBRE	95	3	
0006	METODOLOGÍA DE LA INTERVENCIÓN SOCIAL	95	3	
0007	FORMACIÓN Y ORIENTACIÓN LABORAL	65	3	
0008	FORMACIÓN CENTROS DE TRABAJO	740		1.º Y 2.º TRIM.

Puestos de trabajo más relevantes: Coordinador de programas de intervención específicos (por edad o sectores de intervención). Animador de: equipamientos especializados (ludotecas, centros culturales y cívicos, albergues y campamentos, etc.), comunitario, cultural, de tiempo libre, hospitalario.

EDUCACIÓN INFANTIL (SSC302)

Duración: 2.000 horas. **Criterios de admisión:** Modalidad de Bachillerato: Humanidades y Ciencias Sociales

CÓDIGO MÓDULO	MÓDULOS PROFESIONALES	HORAS	Distribución horaria Horas/Semana	
			1º curso	2º curso
0011	DIDÁCTICA DE LA EDUCACIÓN INFANTIL	192	6	
0012	AUTONOMÍA PERSONAL Y SALUD INFANTIL	192	6	
0013	EL JUEGO INFANTIL Y SU METODOLOGÍA	193	6	
0014	EXPRESIÓN Y COMUNICACIÓN	147		7
0015	DESARROLLO COGNITIVO Y MOTOR	192	6	
0016	DESARROLLO SOCIO AFECTIVO	147		7
0017	HABILIDADES SOCIALES	126		6
0018	INTERVENCIÓN CON FAMILIAS Y ATENCIÓN A MENORES EN RIESGO SOCIAL	105		5
0019	PROYECTO DE ATENCIÓN A LA INFANCIA	40		
0020	PRIMEROS AUXILIOS	32	1	
0021	FORMACIÓN Y ORIENTACIÓN LABORAL	96	3	
0022	EMPRESA E INICIATIVA EMPRENDEDORA	63		3
0023	FORMACIÓN EN CENTROS DE TRABAJO	370		3º TRIMESTRE
A002	LENGUA EXTRANJERA EN EL ENTORNO PROFESIONAL			
	A016. LENGUA EXTRANJERA PROFESIONAL : INGLÉS 1	64	2	
	A017. LENGUA EXTRANJERA PROFESIONAL: INGLÉS 2	42		2

Puestos de trabajo más relevantes: Educador o educadora infantil en primer ciclo de educación infantil, siempre bajo la supervisión de un maestro o maestra como educadores en las instituciones dependientes de organismos estatales o autonómicos y locales, y en centros de titularidad privada. Educador o educadora en instituciones y/o programas específicos de trabajo con menores (0-6 años) en situación de riesgo social, o en medios de apoyo familiar, siguiendo las directrices de otros profesionales. Educador o educadora en programas o actividades de ocio y tiempo libre infantil con menores de 0 a 6 años: ludotecas, casas de cultura, bibliotecas, centros educativos, centros de ocio, granjas escuela, etc.

INTEGRACIÓN SOCIAL (SSC303)

Duración: 1.700 horas. **Criterios de admisión:** Modalidad de Bachillerato: Ciencias y Tecnología/Humanidades y Ciencias Sociales.

CÓDIGO MÓDULO	MÓDULOS PROFESIONALES	HORAS	Distribución horaria Horas/Semana	
			1º curso	2º curso
0001	HABILIDADES DE AUTONOMÍA PERSONAL Y SOCIAL	225	7	
0002	PAUTAS BÁSICAS Y SISTEMAS ALTERNATIVOS DE COMUNICACIÓN	220	7	
0003	CONTEXTO Y METODOLOGÍA DE LA INTERVENCIÓN SOCIAL	160	5	
0004	ATENCIÓN A UNIDADES DE CONVIVENCIA	160	5	
0005	INSERCIÓN OCUPACIONAL	130	4	
0006	FORMACIÓN Y ORIENTACIÓN LABORAL	65	2	
0007	FORMACIÓN EN CENTROS DE TRABAJO	740		1.º Y 2.º TRIM.

Puestos de trabajo más relevantes: Técnico de programas de ayuda a domicilio, de prevención e inserción social, de inserción ocupacional, de movilidad básica, educador de equipamientos residenciales de diverso tipo, de discapacitados (físicos, psíquicos y sensoriales), trabajador familiar.

INTERPRETACIÓN DE LA LENGUA DE SIGNOS (SSC304)

Duración: 2.000 horas. **Criterios de admisión:** Modalidad de Bachillerato: Cualquier modalidad de Bachillerato.

CÓDIGO MÓDULO	MÓDULOS PROFESIONALES	HORAS	Distribución horaria Horas/Semana	
			1º curso	2º curso
0001	APLICACION DE LAS TÉCNICAS DE INTERPRETACIÓN DE LA LENGUA DE SIGNOS ESPAÑOLA (LSE)	290	9	
0002	LENGUA DE SIGNOS ESPAÑOLA (L.S.E.)	290	9	
0003	LENGUA EXTRANJERA (INGLÉS)	160	5	
0004	EXPRESIÓN CORPORAL APLICADA AL LENGUAJE DE SIGNOS	130	4	
0005	PSICOSOCIOLOGÍA DE LA POBLACIÓN SORDA Y SORDOCIEGA	90	3	
0006	LINGÜÍSTICA APLICADA A LAS LENGUAS DE SIGNOS	190		9
0007	ÁMBITOS PROFESIONALES DE APLICACIÓN DE LA LENGUA DE SIGNOS ESPAÑOLA	180		8
0008	INTERPRETACIÓN DE PERSONAS SORDO-CIEGAS	130		6
0009	INTERPRETACIÓN EN EL SISTEMA DE SIGNOS INTERNACIONAL (S.S.I.)	95		4
0010	FORMACIÓN Y ORIENTACIÓN LABORAL	65		3
0011	FORMACIÓN CENTROS DE TRABAJO	380		3º TRIMESTRE

Puestos de trabajo más relevantes: Intérprete de lengua de signos española y/o de la Comunidad Autónoma. Intérprete de SSI. Guía-intérprete de personas sordo-ciegas.

FAMILIA PROFESIONAL: TEXTIL, CONFECCIÓN Y PIEL

PATRONAJE Y MODA (TCP301)

Duración: 2.000 horas. **Criterios de admisión:** Modalidad de Bachillerato: Ciencias y Tecnología.

CÓDIGO MÓDULO	MÓDULOS PROFESIONALES	HORAS	Distribución horaria Horas/Semana	
			1º curso	2º curso
0276	MATERIALES EN TEXTIL, CONFECCIÓN Y PIEL	128	4	
0277	TÉCNICAS EN CONFECCIÓN	128	4	
0278	PROCESOS EN CONFECCIÓN INDUSTRIAL	96	3	
0165	GESTIÓN DE LA CALIDAD, PREVENCIÓN DE RIESGOS LABORALES Y PROTECCIÓN AMBIENTAL	126		6
0280	ORGANIZACIÓN DE LA PRODUCCIÓN EN CONFECCIÓN INDUSTRIAL	105		5
0264	MODA Y TENDENCIAS	128	4	
0283	ANÁLISIS DE DISEÑOS EN TEXTIL Y PIEL	126		6
0284	ELABORACIÓN DE PROTOTIPOS	63		3
0285	PATRONAJE INDUSTRIAL EN TEXTIL Y PIEL	320	10	
0286	INDUSTRIALIZACIÓN Y ESCALADO DE PATRONES	105		5
0287	PROYECTO DE PATRONAJE Y MODA	40		
0288	FORMACIÓN Y ORIENTACIÓN LABORAL	96	3	
0289	EMPRESA E INICIATIVA EMPRENDEDORA	63		3
A011	LENGUA EXTRANJERA DEL ENTORNO PROFESIONAL			
	A034. LENGUA EXTRANJERA PROFESIONAL: INGLÉS 1	64	2	
	A035. LENGUA EXTRANJERA PROFESIONAL: INGLÉS 2	42		2
0290	FORMACIÓN EN CENTROS DE TRABAJO	370		3º TRIMESTRE

Puestos de trabajo más relevantes: Diseñador técnico de patronaje con CAD/CAM. Diseñador técnico de confección con CAD/CAM. Técnico de desarrollo de productos de confección (I+D+i). Técnico en desarrollo del producto. Encargado de oficina técnica. Modelista-patronista de peletería. Modelista-patronista de prendas de vestir. Modelista-patronista-escalador de sombreros y gorras. Patronista-escalador de prendas de vestir. Técnico en confección industrial. Técnico en fabricación de artículos de piel y cuero. Técnico en control de calidad de confección. Técnico en control de calidad en industrias de piel y cuero. Técnico de organización. Jefe de fabricación. Jefe de calidad. Jefe de sección. Jefe de equipo.

FAMILIA PROFESIONAL: TRANSPORTE Y MANTENIMIENTO DE VEHÍCULOS

MANTENIMIENTO AEROMECÁNICO (MVA302)

Duración: 2.000 horas. **Criterios de admisión:** Modalidad de Bachillerato: Ciencias y Tecnología. Materia: Electrotecnia/Mecánica.

CÓDIGO MÓDULO	MÓDULOS PROFESIONALES	HORAS	Distribución horaria Horas/Semana	
			1º curso	2º curso
0001	SISTEMAS DE LA AERONAVE I	185	6	6
0002	MOTOR DE ÉMBOLO, HÉLICES Y SUS SISTEMAS	160	5	5
0003	SISTEMAS ELÉCTRICOS/ELECTRÓNICOS DE LAS AERONAVES	155	5	5
0004	TÉCNICAS ELECTROMECÁNICAS BÁSICAS PARA EL MANTENIMIENTO	130	4	4
0005	HIDRÁULICA Y NEUMÁTICA	100	3	3
0006	LEGISLACIÓN Y ORGANIZACIÓN DEL MANTENIMIENTO	100	3	3
0007	SEGURIDAD EN EL MANTENIMIENTO DE AERONAVES	65	2	2
0008	CONSTITUCIÓN Y NAVEGACIÓN DE LAS AERONAVES	65	2	2
0009	SISTEMAS DE LA AERONAVE II	200		
0010	MOTOR DE REACCIÓN, SUS SISTEMAS Y LA UNIDAD DE POTENCIA AUXILIAR (A.P.U.)	195		
0011	MATERIALES Y ESTRUCTURAS DE LAS AERONAVES	135		
0012	RELACIONES EN EL ENTORNO DE TRABAJO	65		
0013	FORMACIÓN Y ORIENTACIÓN LABORAL (F.O.L.)	65		
0014	MÓDULO DE FORMACIÓN EN CENTROS DE TRABAJO (F.C.T.)	380		

Puestos de trabajo más relevantes: Técnico jefe de hangar/línea. Mecánico de línea. Mecánico de hangar. Mecánico de taller. Realizando tareas como: Diagnosticar y reparar averías. Realizar trabajos programados. Colaborar con la dirección de mantenimiento en el ajuste y mejora de los procesos.

AUTOMOCIÓN (TMV301)

Duración: 2.000 horas. **Criterios de admisión:** Modalidad de Bachillerato: Ciencias y Tecnología.

CÓDIGO MÓDULO	MÓDULOS PROFESIONALES	HORAS	Distribución horaria Horas/Semana	
			1º curso	2º curso
0291	SISTEMAS ELÉCTRICOS Y DE SEGURIDAD Y CONFORTABILIDAD	256	8	
0292	SISTEMAS DE TRANSMISIÓN DE FUERZAS Y TRENES DE RODAJE	192	6	
0293	MOTORES TÉRMICOS Y SUS SISTEMAS AUXILIARES	189		9
0294	ELEMENTOS AMOVIBLES Y FIJOS NO ESTRUCTURALES	224	7	
0295	TRATAMIENTO Y RECUBRIMIENTO DE SUPERFICIES	189		9
0296	ESTRUCTURAS DEL VEHÍCULO	105		5
0297	GESTIÓN Y LOGÍSTICA DEL MANTENIMIENTO DE VEHÍCULOS	128	4	
0309	TÉCNICAS DE COMUNICACIÓN Y DE RELACIONES	42		2
0298	PROYECTO EN AUTOMOCIÓN	40		
0299	FORMACIÓN Y ORIENTACIÓN LABORAL	96	3	
0300	EMPRESA E INICIATIVA EMPRENDEDORA	63		3
A012	LENGUA EXTRANJERA EN EL ENTORNO PROFESIONAL			
	A036. LENGUA EXTRANJERA PROFESIONAL : INGLÉS 1	64	2	
	A037. LENGUA EXTRANJERA PROFESIONAL: INGLÉS 2	42		2
0301	FORMACIÓN EN CENTROS DE TRABAJO	370		3º TRIMESTRE

Puestos de trabajo más relevantes: Jefe del área de electromecánica. Recepcionista de vehículos. Jefe de taller de vehículos de motor. Encargado de ITV. Perito tasador de vehículos. Jefe de servicio. Encargado de área de recambios. Encargado de área comercial de equipos relacionados con los vehículos. Jefe del área de carrocería: chapa y pintura.

Enseñanzas de Régimen Especial

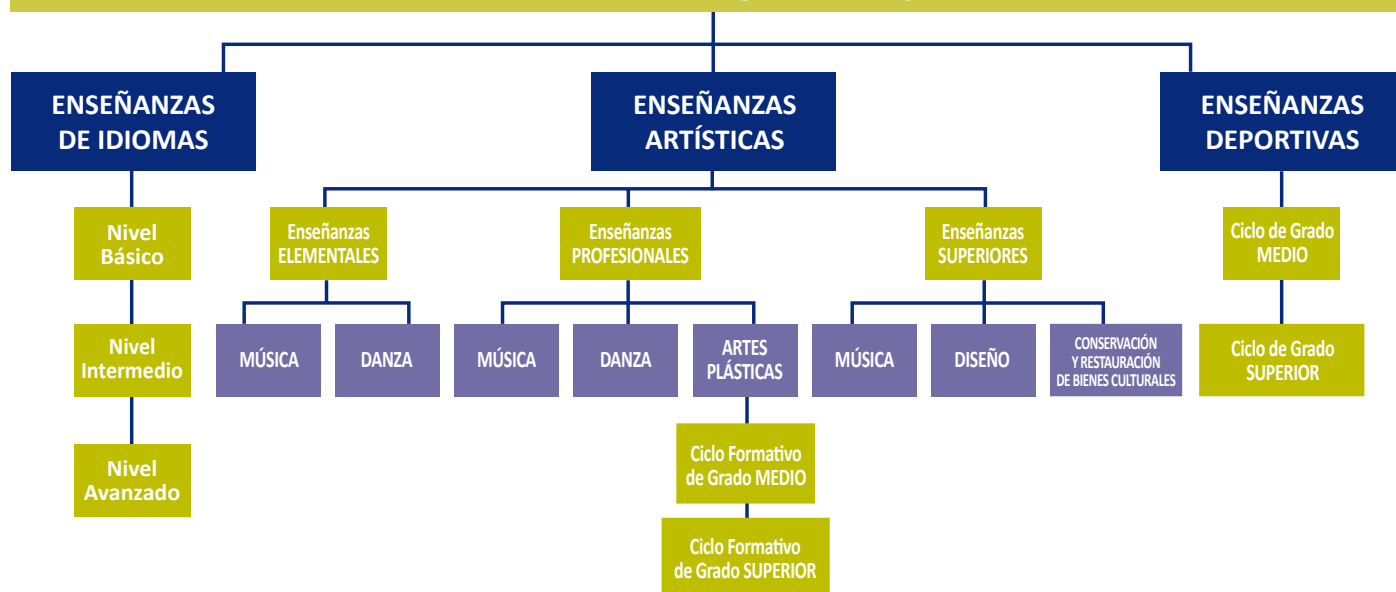

ENSEÑANZAS ARTÍSTICAS elementales y profesionales

Las enseñanzas artísticas tienen como finalidad proporcionar a los alumnos una formación artística de calidad y garantizar la cualificación de los futuros profesionales de la música, la danza, el arte dramático, las artes plásticas y el diseño.

MÚSICA Y DANZA

Están orientadas a la cualificación de profesionales. Se imparten en Conservatorios y centros privados autorizados.

CONDICIONES DE ACCESO

- Enseñanzas Elementales: Realización de una prueba de acceso en la que se valorarán las aptitudes musicales, así como la edad idónea para iniciar los estudios en la especialidad de que se trate.

- Enseñanzas Profesionales: Realización de una prueba de acceso con independencia de haber cursado o no las enseñanzas elementales. Igualmente será posible incorporarse a un curso de las enseñanzas profesionales distinto del primero previa superación de la prueba específica correspondiente, que tendrá como referente las asignaturas de los cursos anteriores al que se aspira.

DURACIÓN DE LOS ESTUDIOS

- Enseñanzas Elementales: Se estructuran en 4 cursos de duración.
- Enseñanzas Profesionales: Se estructuran en 6 cursos de duración.

PLAN DE ESTUDIOS

Se aplica la LOE.

TITULACIÓN

Al finalizar las Enseñanzas Elementales se obtiene el Certificado de Enseñanzas Elementales. La superación de las enseñanzas profesionales dará derecho a la obtención del Título Profesional correspondiente. Además, quienes finalicen estas enseñanzas, podrán obtener el título de Bachiller si superan las materias comunes del bachillerato, aunque no hayan realizado el bachillerato en la modalidad de artes en su vía específica de artes escénicas, música y danza.

ALTERNATIVAS AL FINALIZAR LOS ESTUDIOS

Al finalizar las enseñanzas profesionales y superiores de Música o Danza, las alternativas en el mundo laboral son muchas y muy variadas: Docencia en Escuelas de Música y Danza, Creación, Interpretación: solistas, coros, orquestas bandas, etc.

CONVALIDACIONES Y EXENCIONES DE LAS ENSEÑANZAS DE MÚSICA Y DANZA CON LAS ENSEÑANZAS DEL RÉGIMEN GENERAL (ESO Y BACHILLERATO)

Se pueden tramitar convalidaciones y exenciones entre asignaturas de las enseñanzas profesionales de música y danza y determinadas materias de Educación Secundaria Obligatoria y de Bachillerato, de acuerdo con lo establecido en el RD. 242/2009, de 27 de febrero, y desarrollado en la Orden de 26 de julio de 2010 de la Consejera de Educación, Cultura y Deporte. BOA 17/08/10.

ANEXO IV

Convalidación de diversas asignaturas de las enseñanzas profesionales de Música con determinadas materias de Bachillerato

Asignatura de las enseñanzas profesionales de Música que se convalida	Materia de Bachillerato con la que se convalida
1 ^{er} curso de Análisis o 1 ^{er} curso de Fundamentos de composición	Análisis musical II
1 ^{er} y 2 ^o cursos de Historia de la música	Historia de la música y de la danza
1 ^{er} curso de Lenguaje musical	Lenguaje y práctica musical

ANEXO V

Convalidación de diversas asignaturas de las enseñanzas profesionales de Danza con determinadas materias de Bachillerato

Asignatura de las enseñanzas profesionales de Música que se convalida	Materia de Bachillerato con la que se convalida
1 ^{er} y 2 ^o cursos de Anatomía aplicada a la danza	Anatomía aplicada
1 ^{er} y 2 ^o cursos de Historia de la danza	Historia de la música y de la danza
1 ^{er} y 2 ^o y 3 ^{er} cursos de Música	Lenguaje y práctica musical

ARTES PLÁSTICAS Y DISEÑO

- Las Enseñanzas de Artes Plásticas y Diseño permiten obtener una cualificación profesional en los distintos campos de las artes aplicadas a los objetos, a los ambientes y a la comunicación.

- Acceso a los Estudios Universitarios ver apartado 4. Prueba de acceso a la Universidad de Zaragoza (pág. 53).

CICLOS FORMATIVOS DE GRADO MEDIO

CONDICIONES DE ACCESO

Estar en posesión del título de Graduado en Educación Secundaria (o equivalente) y superar una prueba específica. También se puede acceder mediante una prueba sin cumplir los requisitos de titulación.

DURACIÓN: Entre uno y dos años.

TITULACIÓN: Título de Técnico de Artes Plásticas y Diseño en la especialidad elegida.

FAMILIA PROFESIONAL: DISEÑO GRÁFICO

Técnico de Artes Plásticas y Diseño en Autoedición (ART 201)

Duración: 950 horas

PERFIL PROFESIONAL: Especialización en el manejo de los sistemas y programas informáticos de autoedición junto a un conocimiento amplio de la tipología y los fundamentos del diseño gráfico. Solucionar los problemas básicos de diseño gráfico, composición, tipografía y maquetación. Presentaciones gráficas e infografía. Conocimiento y control de los procesos de impresión.

MÓDULOS:

- Historia del Arte y de la Imagen Gráfica. 50 h.
- Autoedición. 275 h.
- Fundamentos del Diseño Gráfico. 100 h.
- Formación y Orientación Laboral. 50 h.
- Fase de formación práctica en empresas, estudios o talleres. 25 h.
- Obra final. 25 h.

ALTERNATIVAS AL FINALIZAR LOS ESTUDIOS:

Acceso a otros estudios: Bachillerato de Artes.

Acceso al mundo laboral: El profesional de este nivel estará capacitado para integrarse como experto en autoedición en: Talleres de fotocomposición. Imprentas. Estudios de diseño gráfico. Empresas públicas. En el mundo editorial. Puede también trabajar como profesional autónomo.

CICLOS FORMATIVOS DE GRADO SUPERIOR

CONDICIONES DE ACCESO

Estar en posesión del título de Bachiller (LOE o equivalente) y superar una prueba específica. Los mayores de 19 años pueden ingresar mediante una prueba, sin cumplir los requisitos de titulación.

DURACIÓN: Dos años.

TITULACIÓN: Título de Técnico Superior de Artes Plásticas y Diseño de la especialidad elegida.

FAMILIA PROFESIONAL: ARTES APLICADAS A LA ESCULTURA

Técnico Superior de Artes Plásticas y Diseño en Artes Aplicadas a la Escultura (ART 301)

LEGISLACIÓN: Enseñanzas Mínimas: R.D. 1.843/94. BOE 25 de octubre de 1994. Currículo: R.D. 2.483/94. BOE 7 de febrero de 1995.

DURACIÓN: 1.875 horas

PERFIL PROFESIONAL: Analiza los planteamientos de proyectos y dicta especificaciones técnicas y plásticas. Asesorar a grupos de trabajo de especialistas de su campo profesional. Dirigir un taller de oficios artísticos de escultura.

MÓDULOS:

- Geometría descriptiva. 75 h.
- Materiales y tecnología. 100 h.
- Seminario nuevos materiales y nuevas tecnologías. 100 h.
- Técnicas audiovisuales. 50 h.
- Talleres propios. 600 h.

- Historia del Arte. 120 h.
- Dibujo Artístico y Color. 200 h.
- Volumen y proyectos. 300 h.
- Idioma extranjero. 100 h.
- Formación y Orientación Laboral. 100 h.
- Formación en Centros de Trabajo. 50 h.

ALTERNATIVAS AL FINALIZAR LOS ESTUDIOS:

Acceso a otros estudios: Enseñanzas Artísticas superiores de Grado en Diseño y en Conservación y Restauración de Bienes Culturales. Grado en Ingeniería de la Edificación. Grado en Ingeniería en Diseño Industrial y Desarrollo de Producto. Grado en Maestro en Educación Infantil y Grado en Maestro en Educación Primaria. Grado en Bellas Artes. Grado en Historia. Grado en Historia del Arte.

Acceso al mundo laboral: Empresas, estudios y talleres relacionados con la Escultura.

FAMILIA PROFESIONAL: ARTES APLICADAS AL LIBRO

Técnico Superior de Artes Plásticas y Diseño en Grabado y Técnicas de Estampación (ART 307)

LEGISLACIÓN: Enseñanzas Mínimas: R.D. 1.386/95. BOE 18 de septiembre de 1995. Currículo: R.D. 657/96. BOE 14 de mayo de 1996.

DURACIÓN: 1.950 horas

PERFIL PROFESIONAL: La actividad principal comprende la realización, procesado y estampación de matrices. El campo de actuación profesional es el de la edición de obra gráfica, ilustración del libro y bibliofilia.

MÓDULOS:

- | | | |
|--|---|--|
| <ul style="list-style-type: none">• Técnicas de expresión: Grabado. 200 h.• Arquitectura y Diseño del Libro. 50 h.• Historia del Grabado. 50 h.• Teoría de la Imagen. 50 h.• Materiales y Técnicas: Grabado y Técnicas de Estampación. 50 h. | <ul style="list-style-type: none">• Técnicas Gráficas Industriales. 100 h.• Idioma Extranjero. 100 h.• Fotografía aplicada al Grabado. 100 h.• Proyectos de Grabado. 150 h.• Taller de Grabado. 400 h.• Taller de Litografía. 250 h. | <ul style="list-style-type: none">• Taller de Serigrafía. 150 h.• Formación y Orientación Laboral. 100 h.• Formación práctica en empresas, estudios o talleres. 50 h.• Proyecto final. 150 h. |
|--|---|--|

ALTERNATIVAS AL FINALIZAR LOS ESTUDIOS:

Acceso a otros estudios: Enseñanzas Artísticas superiores de Grado en Diseño y en Conservación y Restauración de Bienes Culturales. Grado en Información y Documentación. Grado en Maestro en Educación Infantil y Grado en Maestro en Educación Primaria. Grado en Bellas Artes. Grado en Comunicación Audiovisual. Grado en Historia. Grado en Historia del Arte. Grado en Periodismo. Grado en Publicidad y Relaciones Públicas.

Acceso al mundo laboral: El profesional puede desarrollar su actividad en aquellas empresas o talleres, pequeños, medianos o grandes, dedicados a sectores directamente relacionados con esta especialidad y ejercer como profesional independiente o asociado en cooperativa.

FAMILIA PROFESIONAL: CERÁMICA ARTÍSTICA

Técnico Superior de Artes Plásticas y Diseño en Cerámica Artística (ART 306)

LEGISLACIÓN: R.D. 1458/95. BOE 7 de octubre de 1995. Currículo: R.D. 385/98. BOE 8 de abril de 1998.

DURACIÓN: 1.850 horas

PERFIL PROFESIONAL: La actuación de estos profesionales en el desarrollo de su actividad abarca tanto la producción de objetos desde su concepción a su comercialización, como la definición de las características técnicas y estéticas del producto, en estrecha colaboración con otros técnicos de nivel superior, en las operaciones de diseño, producción, selección y control de calidad.

MÓDULOS:

- | | |
|---|--|
| <ul style="list-style-type: none">• Dibujo. 100 h.• Volumen. 125 h.• Historia de la Cerámica. 50 h.• Taller Cerámico. 475 h. | <ul style="list-style-type: none">• Proyectos de Cerámica Artística. 125 h.• Formación y Orientación Laboral. 50 h.• Formación en empresas, estudios o talleres. 25 h.• Proyecto Final. 75 h. |
|---|--|

ALTERNATIVAS AL FINALIZAR LOS ESTUDIOS:

Acceso a otros estudios: Enseñanzas Artísticas superiores de Grado en Diseño y en Conservación y Restauración de Bienes Culturales. Grado en Ingeniería de la Edificación. Grado en Ingeniería en Diseño Industrial y Desarrollo de Producto. Grado en Maestro en Educación Infantil y Grado en Maestro en Educación Primaria. Grado en Bellas Artes. Grado en Geología. Grado en Historia. Grado en Historia del Arte.

Acceso al mundo laboral: El profesional de este nivel ejercerá su actividad en empresas o talleres, públicos o privados, en la pequeña, mediana o gran empresa, relacionados con el campo específico de la Cerámica Artística.

FAMILIA PROFESIONAL: DISEÑO GRÁFICO

Técnico Superior de Artes Plásticas y Diseño en Gráfica Publicitaria (ART 303)

LEGISLACIÓN: Enseñanzas Mínimas: BOE 6 de octubre de 1995.

DURACIÓN: 1.950 horas

PERFIL PROFESIONAL: Profesionales capacitados para realizar los productos comunicativos de empresas e instituciones, ya sean audiovisuales, impresos o de otra índole, en los que se expresen de forma óptima los objetivos de la empresa o institución.

MÓDULOS:

- | | | |
|--|--|---|
| <ul style="list-style-type: none">• Técnicas de Expresión Gráfica. 100 h.• Teoría de la Imagen Publicitaria. 50 h.• Historia de la Imagen Gráfica. 50 h. | <ul style="list-style-type: none">• Tipografía. 50 h.• Fotografía. 100 h.• Técnicas Gráficas Industriales. 50 h.• Medios Informáticos. 200 h. | <ul style="list-style-type: none">• Proyectos de Gráfica Publicitaria. 300 h.• Formación y Orientación Laboral. 50 h.• Fase de formación práctica en empresas, estudios o talleres. 25 h.• Proyecto final. 75 h. |
|--|--|---|

ALTERNATIVAS AL FINALIZAR LOS ESTUDIOS:

Acceso a otros estudios: Enseñanzas Artísticas superiores de Grado en Diseño y en Conservación y Restauración de Bienes Culturales. Grado en Información y Documentación. Grado en Maestro en Educación Infantil y Grado en Maestro en Educación Primaria. Grado en Bellas Artes. Grado en Comunicación Audiovisual. Grado en Historia. Grado en Historia del Arte. Grado en Periodismo. Grado en Publicidad y Relaciones Públicas.

Acceso al mundo laboral: El grafista publicitario desarrolla su trabajo profesional en tres empresas: Agencias de publicidad, gabinetes de diseño y empresas integradas en el área de marketing y publicidad. Como personal autónomo, trabajando para agencias, organismos públicos, corporaciones privadas o estudios de diseño.

Técnico Superior de Artes Plásticas y Diseño en Ilustración (ART 304)

LEGISLACIÓN: Enseñanzas Mínimas: BOE 6 de octubre de 95.

DURACIÓN: 1.950 horas

PERFIL PROFESIONAL: Aceptar encargos como profesional autónomo, entendiendo los detalles y características del trabajo a realizar, implicando para ello un conocimiento del mundo de las Artes Gráficas. Ser contratado como ilustrador en las empresas del ramo.

MÓDULOS:

- Fotografía. 250 h.
- Geometría descriptiva. 180 h.
- Medios informáticos. 180 h.
- Animación. 125 h.

- Lenguaje y técnicas de ilustración. 330 h.
- Técnicas gráficas tradicionales. 90 h.
- Técnicas gráficas industriales. 80 h.
- Proyectos. 430 h.

- Fundamentos del diseño gráfico. 120 h.
- Historia del Arte y del Diseño contemporáneo. 120 h.
- Teoría de la imagen. 40 h.
- Dibujo. 300 h.
- Área de Información y Orientación Laboral. 10 h.
- Área de Formación en Centros de Trabajo. 300 h

ALTERNATIVAS AL FINALIZAR LOS ESTUDIOS:

Acceso a otros estudios: Enseñanzas Artísticas superiores de Grado en Diseño y en Conservación y Restauración de Bienes Culturales. Grado en Información y Documentación. Grado en Maestro en Educación Infantil y Grado en Maestro en Educación Primaria. Grado en Bellas Artes. Grado en Comunicación Audiovisual. Grado en Historia. Grado en Historia del Arte. Grado en Periodismo. Grado en Publicidad y Relaciones Públicas.

Acceso al mundo laboral: Agencias de Publicidad. Editoriales. Estudios de Diseño. Prensa. Arquitectura. Televisión. Autónomos

Técnico Superior de Artes Plásticas y Diseño en Fotografía Artística (ART 305)

LEGISLACIÓN: Enseñanzas Mínimas: R.D. 1.464/95. BOE 11 de octubre de 1995. Currículo R.D. 1.537/96. BOE 7 de septiembre de 1996.

DURACIÓN: 1.950 horas

PERFIL PROFESIONAL: Profesionales de la fotografía capaces de crear e interpretar sucesos escénicos, no limitándose a la técnica y las mecánicas sino insistiendo en la preparación artístico-teórica y cultural.

MÓDULOS:

- Expresión Plástica: Fotografía. 100 h.
- Historia de la Fotografía. 50 h.
- Medios Audiovisuales. 175 h.
- Fotografía Artística. 500 h.

- Técnica Fotográfica. 75 h.
- Formación y Orientación Laboral. 50 h.
- Formación en Centros de Trabajo. 25 h.
- Proyecto Final. 75 h.

ALTERNATIVAS AL FINALIZAR LOS ESTUDIOS:

Acceso a otros estudios: Enseñanzas Artísticas superiores de Grado en Diseño y en Conservación y Restauración de Bienes Culturales. Grado en Información y Documentación. Grado en Maestro en Educación Infantil y Grado en Maestro en Educación Primaria. Grado en Bellas Artes. Grado en Comunicación Audiovisual. Grado en Historia. Grado en Historia del Arte. Grado en Periodismo. Grado en Publicidad y Relaciones Públicas.

Acceso al mundo laboral: Su actividad se orienta hacia la publicidad, el diseño, la moda, el reportaje social, la industria, la ciencia, el mundo editorial, el fotoperiodismo y el arte.

FAMILIA PROFESIONAL: DISEÑO DE INTERIORES

Técnico Superior de Artes Plásticas y Diseño en Proyectos y Dirección de Obras de Decoración (ART 302)

LEGISLACIÓN: Enseñanzas Mínimas: R.D. 1.464/95. BOE 11 de octubre de 1995. Currículo R.D. 1.537/96. BOE 7 de septiembre de 1996.

DURACIÓN: 1.950 horas

PERFIL PROFESIONAL: Este profesional estará capacitado para proyectar, gestionar, coordinar y dirigir obras de interiorismo, propias de este nivel, así como para realizar, gestionar y coordinar proyectos elaborados por niveles superiores.

MÓDULOS:

- Historia de la Arquitectura y de su entorno Ambiental. 50 h.
- Historia del Interiorismo. 50 h.
 - Teoría del Interiorismo. 50 h.
 - Dibujo y Color I. 50 h.

- Dibujo y Color II: Proyectos y Dirección de Obras. 50 h.
- Expresión Volumétrica. 100 h.
- Dibujo Técnico. 100 h.
- Matemáticas. 50 h.
- Diseño asistido por Ordenador. 50 h.

- Diseño asistido por Ordenador: Proyectos y Dirección de Obras. 100 h.
- Audiovisuales. 50 h.
- Idioma Extranjero. 100 h.
- Mediciones, Presupuestos y Planificación de Obras. 50 h.
- Proyectos. 250 h.
- Proyectos: Proyectos y Dirección de Obras. 250 h.

- Tecnología y Sistemas Constructivos. 100 h.
- Tecnología y Sistemas Constructivos: Proyectos y Dirección de Obras. 200 h.
- Formación y Orientación Laboral. 100 h.
- Formación en Centros de Trabajo. 50 h.
- Proyecto Final. 150 h.

ALTERNATIVAS AL FINALIZAR LOS ESTUDIOS:

Acceso a otros estudios: Enseñanzas Artísticas superiores de Grado en Diseño y en Conservación y Restauración de Bienes Culturales. Grado en Ingeniería de la Edificación. Grado en Ingeniería Civil. Grado en Ingeniería en Diseño Industrial y Desarrollo de Producto. Grado en Ingeniería Geomática y Topografía. Grado en Maestro en Educación Infantil y Grado en Maestro en Educación Primaria. Grado en Bellas Artes. Grado en Historia. Grado en Historia del Arte.

Acceso al mundo laboral: Estudios de Interiorismo, Arquitectura e Ingeniería.

Técnico Superior de Artes Plásticas y Diseño en Arquitectura Efímera (ART 309)

LEGISLACIÓN: Enseñanzas Mínimas: R.D. 1.464/95. BOE 11 de octubre de 1995. Currículo: R.D. 1.537/96. BOE 7 de septiembre de 1996.

DURACIÓN: 1.950 horas

PERFIL PROFESIONAL: Diseña "stands" feriales de una sola planta, exposiciones, quioscos, carpas, construcciones desmontables prefabricadas, estructuras ligeras reticulares espaciales, señalizaciones, etc. Asimismo coordina y dirige obras propias de este nivel y proyecta, gestiona y coordina proyectos elaborados por niveles superiores. Todo ello le permite insertarse en el mercado ferial como profesional independiente, asalariado o en colaboración.

MÓDULOS:

- Historia de la Arquitectura y de su entorno ambiental. 50 h.
- Historia de la Arquitectura Efímera. 50 h.
- Teoría del Interiorismo. 50 h.
- Dibujo y Color. 50 h.
- Dibujo y Color: Arquitectura Efímera. 50 h.
- Expresión Volumétrica. 100 h.
- Dibujo Técnico. 100 h.
- Matemáticas. 50 h.
- Diseño Asistido por ordenador. 50 h.
- Diseño Asistido por ordenador: Arquitectura Efímera. 100 h.
- Audiovisuales. 50 h.

- Idioma extranjero. 100 h.
- Mediciones, Presupuestos y Planificación de Obras. 50 h.
- Obras. 50 h.
- Proyectos. 250 h.
- Proyectos: Arquitectura Efímera. 250 h.
- Tecnología y Sistemas Constructivos. 100 h.
- Tecnología y Sistemas Constructivos: Arquitectura Efímera. 200 h.
- Formación y Orientación Laboral. 100 h.
- Prácticas en empresas. 50 h.
- Proyecto final. 150 h.

- Técnicas Gráficas Industriales. 100 h.
- Idioma Extranjero. 100 h.
- Fotografía aplicada al Grabado. 100 h.
- Proyectos de Grabado. 150 h.
- Taller de Grabado. 400 h.
- Taller de Litografía. 250 h.
- Taller de Serigrafía. 150 h.
- Formación y Orientación Laboral. 100 h.
- Formación práctica en empresas, estudios o talleres. 50 h.
- Proyecto final. 150 h.

ALTERNATIVAS AL FINALIZAR LOS ESTUDIOS:

Acceso a otros estudios: Enseñanzas Artísticas superiores de Grado en Diseño y en Conservación y Restauración de Bienes Culturales. Grado en Ingeniería de la Edificación. Grado en Ingeniería Civil. Grado en Ingeniería en Diseño Industrial y Desarrollo de Producto. Grado en Ingeniería Geomática y Topografía. Grado en Maestro en Educación Infantil y Grado en Maestro en Educación Primaria.

Acceso al mundo laboral: En el mercado ferial como profesional independiente, asalariado o en colaboración.

FAMILIA PROFESIONAL: JOYERÍA DEL ARTE

Técnico Superior de Artes Plásticas y Diseño en Joyería Artística (ART 310)

LEGISLACIÓN: Enseñanzas Mínimas. R.D. 1297/1995 (BOE 5 de septiembre de 1995). Currículo R.D. 1574/1996 (BOE 12 de septiembre de 1996).

DURACIÓN: 1.875 horas

PERFIL PROFESIONAL: Es un especialista en la realización de proyectos artísticos de objetos de joyería capaz de desarrollar su trabajo de acuerdo a los condicionantes que requiere la fabricación de los mismos y con conocimientos suficientes en cuanto a temas de mercados y empresas.

MÓDULOS:

- Historia de la Orfebrería, Joyería y Bisutería. 100 h.
- Dibujo Artístico y Color. 100 h.
- Modelado y maquetismo. 100 h.
- Dibujo Técnico. 100 h.

- Diseño Asistido por Ordenador. 75 h.
- Materiales y Tecnología: Orfebrería y Joyería. 100 h.
- Audiovisuales. 50 h.
- Idioma extranjero. 100 h.

- Proyectos de Joyería. 500 h.
- Taller de Joyería. 350 h.
- Formación y Orientación Laboral. 100 h.
- Prácticas en empresas. 50 h.
- Proyecto final. 150 h.

ALTERNATIVAS AL FINALIZAR LOS ESTUDIOS:

Acceso a otros estudios: Enseñanzas Artísticas superiores de Grado en Diseño y en Conservación y Restauración de Bienes Culturales. Grado en Ingeniería en Diseño Industrial y Desarrollo de Producto. Grado en Maestro en Educación Infantil y Grado en Maestro en Educación Primaria.

Acceso al mundo laboral: En las empresas como técnico intermedio, interlocutor directo del diseñador jefe o de la dirección. Como autónomo en talleres artesanales.

Enseñanzas Superiores

ENSEÑANZAS ARTÍSTICAS

MÚSICA, DISEÑO Y CONSERVACIÓN Y RESTAURACIÓN DE BIENES CULTURALES

ESTRUCTURA DE LOS ESTUDIOS

ENSEÑANZAS SUPERIORES: MÚSICA

CONDICIONES DE ACCESO

Para acceder a estos estudios se necesita reunir los siguientes requisitos:

- Estar en posesión del título de Bachiller o haber superado la prueba de acceso a la universidad para mayores de 25 años y superar una prueba específica de acceso en la que el aspirante demuestre los conocimientos y habilidades profesionales necesarios para cursar con aprovechamiento las enseñanzas correspondientes. Igualmente es posible acceder sin reunir los requisitos académicos; los aspirantes que no los cumplan deberán realizar antes y además de la prueba correspondiente a la especialidad que se quiere cursar, otra prueba que permita evaluar el grado de madurez en relación con los conocimientos adquiridos en segundo de Bachillerato.

- De acuerdo con la disposición adicional primera de la Orden de 3 de mayo de 2007, del Departamento de Educación, Cultura y Deporte, por la que se establece el currículo de las enseñanzas profesionales de Música reguladas por la Ley Orgánica 2/2006, de 3 de mayo, de Educación, que se imparten en la Comunidad Autónoma de Aragón, para hacer efectivo lo previsto en el artículo 54.2 de la Ley Orgánica 2/2006, de 3 de mayo, de Educación, en relación con la prueba de acceso a las enseñanzas superiores, la nota media del expediente de los estudios profesionales constituirá el 25% de la nota de la prueba en el caso de los alumnos y alumnas que opten a ella y estén en posesión del Título profesional de Música.

DURACIÓN DE LOS ESTUDIOS

Se estructuran en 4 cursos de duración en la especialidades de Composición, Dirección e Interpretación.

PLAN DE ESTUDIOS

Se aplica la LOE.

TITULACIÓN

La superación de las enseñanzas superiores dará lugar a la obtención del título superior en Música, seguida de la especialidad correspondiente.

ENSEÑANZAS SUPERIORES: DE DISEÑO

CONDICIONES DE ACCESO

Para acceder a estos estudios se necesita reunir los siguientes requisitos:

- Estar en posesión del título de Bachiller o haber superado la prueba de acceso a la universidad para mayores de 25 años y superar una prueba específica de acceso en la que el aspirante demuestre los conocimientos y habilidades profesionales necesarios para cursar con aprovechamiento las enseñanzas correspondientes. Igualmente es posible acceder sin reunir los requisitos académicos; los aspirantes que no los cumplan deberán realizar antes y además de la prueba correspondiente a la especialidad que se quiere cursar, otra prueba que permita evaluar el grado de madurez en relación con los conocimientos adquiridos en segundo de Bachillerato.

- Podrán acceder directamente sin necesidad de realizar la prueba específica de acceso, quienes estén en posesión del Título de Técnico Superior de Artes Plásticas y Diseño.

DURACIÓN DE LOS ESTUDIOS

Se estructuran en 4 cursos de duración en las especialidades de Diseño Gráfico, Diseño de Interiores, Diseño de Moda y Diseño de Producto.

PLAN DE ESTUDIOS

Se aplica la LOE.

TITULACIÓN

La superación de las enseñanzas superiores dará lugar a la obtención del título superior en Diseño, seguida de la especialidad correspondiente.

ENSEÑANZAS SUPERIORES: CONSERVACIÓN Y RESTAURACIÓN DE BIENES CULTURALES

CONDICIONES DE ACCESO

Para acceder a estos estudios se necesita reunir los siguientes requisitos:

- Estar en posesión del título de Bachiller o haber superado la prueba de acceso a la universidad para mayores de 25 años y superar una prueba específica de acceso en la que el aspirante demuestre los conocimientos y habilidades profesionales necesarios para cursar con aprovechamiento las enseñanzas correspondientes. Igualmente es posible acceder sin reunir los requisitos académicos; los aspirantes que no los cumplan deberán realizar antes y además de la prueba correspondiente a la especialidad que se quiere cursar, otra prueba que permita evaluar el grado de madurez en relación con los conocimientos adquiridos en segundo de Bachillerato.
- Podrán acceder directamente sin necesidad de realizar la prueba específica de acceso, quienes estén en posesión del Título de Técnico Superior de Artes Plásticas y Diseño.

DURACIÓN DE LOS ESTUDIOS

Se estructuran en 4 cursos de duración en la especialidades de Escultura y Pintura.

PLAN DE ESTUDIOS

Se aplica la LOE.

TITULACIÓN

La superación de las enseñanzas superiores dará lugar a la obtención del título superior de Conservación y Restauración de Bienes Culturales, seguida de la especialidad correspondiente.

SISTEMA EUROPEO DE CRÉDITOS O CRÉDITOS ECTS

Sistema que permite medir el trabajo que deben realizar los estudiantes para la adquisición de los conocimientos, capacidades y destrezas necesarias para superar las diferentes materias de su plan de estudios.

La actividad de estudio (entre 25 y 30 horas por crédito) incluye el tiempo dedicado a clases lectivas, horas de estudio, tutorías, seminarios, trabajos, prácticas o proyectos, así como las exigidas para la preparación y realización de exámenes y evaluaciones.

El objetivo es facilitar la movilidad de los estudiantes, mediante la utilización de un sistema de créditos común en todo el EEES. Este sistema se ha generalizado a partir de los programas de movilidad de estudiantes, fundamentalmente Erasmus.

ENSEÑANZAS DE IDIOMAS

CONDICIONES DE ACCESO

- Tener dieciséis años cumplidos en el año en que se comiencen los estudios.
- A partir de los catorce años para seguir las enseñanzas de un idioma distinto del cursado en la Educación Secundaria Obligatoria.
- Quien posea conocimientos previos del idioma en que desee matricularse, podrá acceder a segundo curso de nivel básico o a cualquiera de los cursos de los niveles intermedio y avanzado mediante la superación de una prueba de clasificación en la que previamente deba inscribirse.

PLAN DE ESTUDIOS

- *Nivel básico*: dos cursos de duración, excepto en chino que serán tres cursos.
- *Nivel intermedio*: dos cursos de duración, excepto en chino que serán tres cursos.
- *Nivel avanzado*: dos cursos de duración.

CORRESPONDENCIA CON OTRAS ENSEÑANZAS

El título de Bachiller habilitará para acceder directamente a los estudios de idiomas de nivel intermedio de la primera lengua extranjera cursada en el Bachillerato.

TIPOS DE ENSEÑANZAS

- Oficial Presencial.
- A distancia (en el caso de inglés): That's English. A partir de los 16 años.

Anualmente se convocan en las escuelas oficiales de idiomas pruebas conducentes a la obtención de la certificación académica de los niveles básico, intermedio y avanzado. Estas pruebas de certificación de nivel están dirigidas tanto a alumnos presenciales como no presenciales.

TITULACIÓN

- Certificado de nivel básico (corresponde al nivel A2 del Marco común de referencia europeo).
- Certificado de nivel intermedio (corresponde al nivel B1 del Marco común de referencia europeo).
- Certificado de nivel avanzado (correspondiente al nivel B2 del Marco común de referencia europeo).

LEGISLACIÓN

- Ley Orgánica 2/2006, de 3 de mayo, de Educación
- R.D. Orden de 20 de agosto de 2002, del Departamento de Educación y Ciencia, por la que se aprueban las instrucciones que regulan la organización y funcionamiento de las EE.OO.II. de la Comunidad Autónoma de Aragón.
- R.D. 806/2006, de 30 de junio, por el que se establece el calendario de aplicación de la nueva ordenación del sistema educativo, establecida por la Ley Orgánica 2/2006, de 3 de mayo, de Educación.
- R.D. 1629/2006, de 29 de diciembre, por el que se fijan los aspectos básicos del currículo de las enseñanzas de idiomas de régimen especial reguladas por la Ley Orgánica 2/2006, de 3 de mayo, de Educación.

- Orden de 3 de mayo de 2007, del Departamento de Educación, Cultura y Deporte, por la que se establece el currículo del nivel básico de las enseñanzas de idiomas de régimen especial reguladas por la Ley Orgánica 2/2006, de 3 de mayo, de Educación, que se imparten en la Comunidad Autónoma de Aragón.

y Deporte, por la que se establece el currículo del nivel intermedio de las enseñanzas de idiomas de régimen especial reguladas por la Ley Orgánica 2/2006, de 3 de mayo, de Educación, que se imparten en la Comunidad Autónoma de Aragón.

- Orden de 7 de julio de 2008, de la Consejera de Educación, Cultura y Deporte por la que se establece el currículo de nivel avanzado de las enseñanzas de idiomas de régimen especial reguladas por la Ley Orgánica 2/2006, de 3 de mayo, de Educación, que se imparten en la Comunidad Autónoma de Aragón.

- Orden de 11 de julio de 2008, de la Consejera de Educación, Cultura y Deporte, por la que se establece el currículo de los niveles básico, intermedio y avanzado de las enseñanzas de idiomas de régimen especial chino reguladas por la Ley Orgánica 2/2006 de 3 de mayo, de Educación, que se imparten en la Comunidad Autónoma de Aragón.

- Orden de 3 de junio de 2009 de la Consejera de Educación, Cultura y Deporte, por la que se regula la obtención del certificado de nivel básico de las enseñanzas de idiomas de régimen especial por los alumnos graduados en Educación Secundaria Obligatoria en centros públicos y privados de la Comunidad Autónoma de Aragón. BOA 16/06/09.

ENSEÑANZAS DEPORTIVAS

Las enseñanzas conducentes a la obtención de los títulos de técnicos deportivos, en sus diversas modalidades, tienen como finalidad proporcionar a los alumnos, en relación con la modalidad o en su caso especialidad deportiva, la formación necesaria para:

- Adquirir una formación de calidad que garantice una competencia técnica y profesional.
- Comprender las características y la organización de la modalidad o especialidad deportiva correspondiente y conocer los derechos y obligaciones que se deriven de sus funciones.
- Adquirir los conocimientos y habilidades necesarias para desarrollar su labor en condiciones de seguridad.
- Garantizar la cualificación profesional en la iniciación, perfeccionamiento técnico, entrenamiento y dirección de equipos y deportistas de la modalidad o especialidad correspondiente.
- Adquirir una identidad y madurez profesional motivadora de futuros aprendizajes y adaptaciones al cambio de las cualificaciones.

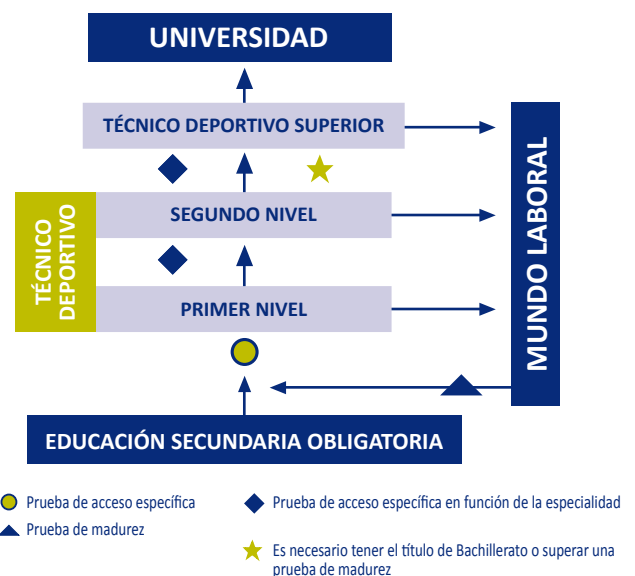

REQUISITOS

• Para acceder al primer nivel de TÉCNICO DEPORTIVO, en cualquiera de las especialidades, estar en posesión del título de Graduado en Educación Secundaria o titulación equivalente, y superar una prueba de carácter específico. Para acceder al segundo nivel de las enseñanzas de TÉCNICO DEPORTIVO, en cualquiera de las especialidades, Certificado de Superación del Primer Nivel de la especialidad correspondiente (para montaña deberán superar además una prueba de acceso de carácter específico).

• Para acceder a las enseñanzas de TÉCNICO DEPORTIVO SUPERIOR, estar en posesión del título de Bachiller o equivalente y el título de Técnico Deportivo en la misma especialidad. Deberán, además:

Para TÉCNICO DEPORTIVO SUPERIOR EN ALTA MONTAÑA:

a) *Acreditar los requisitos deportivos que se establecen en el Anexo I de la Orden de 26 de abril de 2002 del Departamento de Educación y Ciencia (BOA N.º 57 de 17 de mayo).*

b) *Quedan obligados a superar las pruebas de acceso específico correspondientes, quienes deseen iniciar las enseñanzas de TÉCNICO DEPORTIVO SUPERIOR, cuando hayan transcurrido más de veinte meses desde que superaron las enseñanzas de TÉCNICO DEPORTIVO de la correspondiente especialidad deportiva.*

ESPECIALIDADES DEPORTIVAS		
DEPORTES DE INVIERNO	DEPORTES DE MONTAÑA Y ESCALADA	FÚTBOL Y FÚTBOL SALA
TÍTULOS DE TÉCNICO DEPORTIVO	TÍTULOS DE TÉCNICO DEPORTIVO	TÍTULOS DE TÉCNICO DEPORTIVO
A Técnico Deportivo en Esquí Alpino	A Técnico Deportivo en Alta Montaña	A Técnico Deportivo en Fútbol
B Técnico Deportivo en Esquí de Fondo	B Técnico Deportivo en Barrancos	B Técnico Deportivo en Fútbol Sala
C Técnico Deportivo en Snowboard	C Técnico Deportivo en Media Montaña	
TÍTULOS DE TÉCNICO DEPORTIVO SUPERIOR	TÍTULOS DE TÉCNICO DEPORTIVO SUPERIOR	TÍTULOS DE TÉCNICO DEPORTIVO SUPERIOR
A Técnico Deportivo Superior en Esquí Alpino	A Técnico Deportivo en Alta Montaña	A Técnico Deportivo Superior en Fútbol
B Técnico Deportivo Superior en Esquí de Fondo	B Técnico Deportivo en Barrancos	
C Técnico Deportivo Superior en Snowboard	C Técnico Deportivo en Media Montaña	
		ATLETISMO
		TÍTULOS DE TÉCNICO DEPORTIVO
		A Técnico Deportivo en Atletismo

Educación de Personas Adultas

La Educación de Personas Adultas constituye una parte importante de la red de acciones formativas que promueven y facilitan el aprendizaje a lo largo de toda la vida. La Educación de Personas Adultas garantiza el ejercicio del derecho de todas y todos los ciudadanos a la educación básica (la obtención Título de Graduado en Educación Secundaria Obligatoria), y promueve y facilita tanto el enriquecimiento integral y el propio proceso de formación de la persona, como su participación en el desarrollo socioeconómico y cultural. Son objetivos de la Educación de Personas Adultas, promover y facilitar a las personas adultas:

- La adquisición y la actualización de su formación básica y el acceso a los distintos niveles del sistema educativo.
- La mejora de sus cualificaciones profesionales o la adquisición de una preparación para el ejercicio de otras profesiones.
- La formación para que su participación sea más activa y consciente en todas las esferas de la vida, especialmente en el ejercicio de su ciudadanía.

CONDICIONES DE ACCESO

Jóvenes y personas adultas mayores de 18 años.

INSCRIPCIÓN Y MATRÍCULA

Tiene lugar durante el mes de septiembre en los Centros de Educación de Personas Adultas, en Institutos de Educación Secundaria o en otros centros docentes. Algunas actividades, dado su carácter no reglado o especializado, tienen otros períodos de matrícula.

MÁS INFORMACIÓN: [http:// www.catedu.es/educacionpermanente](http://www.catedu.es/educacionpermanente)

ENSEÑANZAS

ENSEÑANZAS DIRIGIDAS A LA OBTENCIÓN DE TITULACIONES DEL SISTEMA	
ENSEÑANZAS DE EDUCACIÓN BÁSICA	ENSEÑANZAS POSTOBLIGATORIAS
<ul style="list-style-type: none">• Formación inicial (Nivel I y II que permiten el acceso a la ESPA).• Educación Secundaria de Personas Adultas (ESPA), de forma presencial o a distancia (a través de Internet). Finaliza con la obtención del Título de Graduado en Educación Secundaria Obligatoria.• Módulos formativos N-2. Permiten el acceso a los certificados de Profesionalidad de nivel 2.	<ul style="list-style-type: none">• Bachillerato en horario nocturno, a distancia, todas sus modalidades.• Ciclos Formativos de Grado Medio, a distancia a través de Internet.• Ciclos Formativos de Grado Superior, a distancia a través de Internet.• Enseñanzas de Idiomas de forma presencial o a distancia.
ENSEÑANZAS DE PREPARACIÓN PARA LA OBTENCIÓN DE TITULACIONES MEDIANTE PRUEBA LIBRE	ENSEÑANZAS DE PREPARACIÓN PARA EL ACCESO A OTROS NIVELES EDUCATIVOS
<ul style="list-style-type: none">• Preparación para la obtención del Título de Graduado en Educación Secundaria Obligatoria.• Preparación para la obtención del Título de Bachiller.	<ul style="list-style-type: none">• Preparación para el acceso a Ciclos Formativos de Grado Medio para personas mayores de 18 años.• Preparación para el acceso a Ciclos Formativos de Grado Superior para personas mayores de 20 años.• Preparación para el acceso a la Universidad para mayores de 25 y de 45 años.

TÍTULO DE GRADUADO EN EDUCACIÓN SECUNDARIA

El Título de Graduado en Educación Secundaria Obligatoria se puede obtener estudiando la Educación secundaria para personas adultas (E.S.P.A.). Este título da acceso a los Bachilleratos y a los Ciclos Formativos de Grado Medio.

La E.S.P.A. se estructura en tres ámbitos: *ámbito de Comunicación, ámbito Social y ámbito Científico-tecnológico* y dos niveles cada uno de ellos. La organización de estas enseñanzas podrá realizarse en dos cursos.

Pueden estudiar estas enseñanzas las personas mayores de 18 años.

El alumnado accederá a un nivel u otro dependiendo de su expediente académico o la valoración de sus conocimientos previos adquiridos a lo largo de la vida.

ENSEÑANZAS DE FORMACIÓN PARA EL EMPLEO

PROGRAMAS DE CUALIFICACIÓN PROFESIONAL INICIAL	CERTIFICADOS DE PROFESIONALIDAD
<ul style="list-style-type: none"> Destinadas a jóvenes de 16 a 25 años que no hayan superado la Educación Secundaria Obligatoria. 	<ul style="list-style-type: none"> Oferta variada en función de cada centro.

ENSEÑANZAS DE PROMOCIÓN Y EXTENSIÓN EDUCATIVA

ENSEÑANZAS DE ESPAÑOL	PROYECTO MENTOR	PROMOCIÓN Y EXTENSIÓN EDUCATIVA
<ul style="list-style-type: none"> Para colectivos específicos. 	http://www.mentor.educacion.es Cursos no reglados a distancia, utilizando las nuevas tecnologías.	<ul style="list-style-type: none"> Oferta variada en función de cada centro.

PRUEBAS ACCESO A ENSEÑANZAS

CONVOCATORIA	INSCRIPCIÓN	REALIZACIÓN DE LAS PRUEBAS
ACCESO A CICLOS GRADO MEDIO	Del 11 al 19 de abril	17 y 18 de junio
ACCESO A CICLOS DE GRADO SUPERIOR	Del 11 al 19 de abril	17 y 18 de junio
PRUEBAS DE CLASIFICACIÓN DE EE.OO.II	Del 4 al 18 de mayo	Del 9 al 14 de junio
ACCESO A ENSEÑ. ELEMENTALES Y PROFESIONALES DE CONSERVATORIOS PROF. DE MÚSICA Y CONSERV. MUNICIPAL DE DANZA	Del 2 al 15 de mayo	Del 3 al 26 de junio
ACCESO A ESTUDIOS SUPERIORES DE DISEÑO Y ESTUDIOS SUPERIORES DE CONSERV. RESTAUR. Y BIENES CULTURALES	Por determinar	Por determinar
ACCESO A LA UNIVERSIDAD PARA PERSONAS MAYORES DE 25 AÑOS Y DE 45 AÑOS	Consultar en: http://wzar.unizar.es	

MÁS INFORMACIÓN: www.educaragon.org y www.centroseducativosaragon.es

OBTENCIÓN DE TITULACIONES

- Prueba libre para la obtención del título de Graduado en Educación Secundaria Obligatoria para personas mayores de 18 años:

CONVOCATORIA	INSCRIPCIÓN	LUGAR	REALIZACIÓN DE LAS PRUEBAS
JUNIO	26/04/2012 al 11/05/2012	IES J. Manuel Blecua (Zaragoza) Tfno. 976258620 CPEPA Isabel de Segura (Teruel) Tfno. 978607881 CPEPA Miguel Hernández (Huesca) Tfno. 974241504	01/06/2012
NOVIEMBRE	15/10/2012 a 26/10/2012		16/11/2012

- Prueba libre para la obtención del Certificado Académico del Nivel Básico (Curso 2.º), de Nivel Intermedio (curso 3.º) y/o del Certificado de Aptitud del Ciclo Superior (curso 5.º) de Idiomas:

-Para plazos de inscripción y/o realización de pruebas, dirigirse a la E.O.I. correspondiente (ver página 45 de esta Guía).

- Prueba libre para la obtención del título de Bachiller para mayores de 20 años:

CONVOCATORIA	INSCRIPCIÓN	LUGAR	REALIZACIÓN DE LAS PRUEBAS
MAYO	27/02/2012 al 09/03/2012	IES GOYA (Zaragoza) Tfno. 976358222	04/05/2012

ESQUEMA REAL DECRETO 1393/2007, DE 29 de octubre, por el que se establece la ordenación de las enseñanzas universitarias oficiales



(*) Siglas en inglés de "Sistema Europeo de Transferencia de Créditos"

ESTRUCTURA DE LOS ESTUDIOS UNIVERSITARIOS

CONSTAN DE TRES CICLOS:

Enseñanzas de Grado

Tienen como finalidad la obtención por parte del estudiante de una formación general, en una o varias disciplinas, orientada a la preparación para el ejercicio de la actividad de carácter profesional. Los planes de estudios tendrán 240 ECTS * (cuatro cursos).

Enseñanzas de Master

Tienen como finalidad la adquisición por el estudiante de una formación avanzada, de carácter especializado o multidisciplinar orientada a la especialización académica o profesional, o bien a promover la iniciación en tareas investigadoras. Los planes de estudios tendrán 60 y 120 ECTS * (uno o dos cursos).

Enseñanzas de Doctorado

Tienen como finalidad la adquisición por el estudiante de una formación avanzada en las técnicas de investigación, podrán incorporar cursos, seminarios u otras actividades orientadas a la formación investigadora e incluirá la elaboración y presentación de la correspondiente tesis doctoral, consistente en un trabajo original de investigación.

CONDICIONES DE ACCESO

PRIMER CICLO, enseñanzas de GRADO:

- Podrán acceder a las enseñanzas de grado, los estudiantes en posesión del título de Bachiller al que se refiere los artículos 37 y 50.2 de la Ley Orgánica 2/2006, de 3 de mayo de Educación, tras haber superado la prueba de acceso a las universidades españolas regulada por el Real Decreto 1892/2008, de 14 de noviembre, por el que se regulan las condiciones para el acceso a las enseñanzas universitarias oficiales de grado y los procedimientos de admisión a las universidades públicas españolas.
- Podrán acceder sin necesidad de prueba a las enseñanzas universitarias oficiales de Grado quienes estén en posesión de los títulos de Técnico Superior de formación profesional, Técnico Superior de artes plásticas y diseño, o Técnico Deportivo Superior a que se refieren los artículos 44,

53 y 65 de la Ley Orgánica 2/2006, de 3 de mayo de Educación, o títulos equivalentes, en las condiciones reguladas en el artículo 26 del Real Decreto 1892/2008, de 14 de noviembre, y Orden EDU/3242/2010, de 9 de diciembre, por la que se determina el contenido de la fase específica de la PAU. Admisión, ver apartado 4 de Acceso a la Universidad de Zaragoza para Técnicos Superiores (pág. 53).

- Las personas mayores de 25 años y de 45 años de edad podrán acceder a las enseñanzas oficiales de grado de acuerdo con la normativa establecida en el Real Decreto 1892/2008, de 14 de noviembre, por el que se regulan las condiciones para el acceso a las enseñanzas universitarias oficiales de grado y los procedimientos de admisión a las universidades públicas españolas.
- Asimismo, las personas mayores de 40 años que acrediten experiencia laboral y profesional en relación con una enseñanza oficial de grado, podrán acceder a la misma mediante una entrevista personal.
- El resto de los procedimientos de acceso son los establecidos en los artículos 2 y 3 del citado Real Decreto.

SEGUNDO CICLO, enseñanzas de MÁSTER:

- Estar en posesión de un título universitario oficial español u otro expedido por una institución de educación superior del EEES (Espacio Europeo de Educación Superior).
- Si son títulos ajenos al EEES podrán acceder previa comprobación por la Universidad de un nivel de formación equivalente al título oficial español.

TERCER CICLO, enseñanzas de DOCTORADO:

- Para el acceso a un programa oficial de doctorado, y con carácter general, será necesario estar en posesión de los títulos oficiales españoles de Grado, o equivalente, y de Master Universitario.
- Para más información sobre este tercer ciclo, se estará a lo que establece el Real Decreto 99/2011, de 23 de enero, por el que se regulan las enseñanzas oficiales de doctorado.

PROCEDIMIENTO DE INSCRIPCIÓN Y MATRÍCULA

Las Universidades establecerán la fecha y plazos sobre el procedimiento, plazos y documentación. Para una información más detallada de los estudios oficiales consultar las páginas web tanto del Ministerio: <http://www.educacion.gob.es> (Ministerio de Educación, Cultura y Deporte) o estudios en Zaragoza <http://www.unizar.es>

ESTUDIOS PROPIOS DE LAS UNIVERSIDADES ARAGONESAS

Los Estudios Propios de las universidades aragonesas vienen establecidos en la Ley Orgánica de Universidades y han permitido que las universidades desarrollen enseñanzas que conducen a la obtención de Títulos Propios de cada una de ellas. Para más información:

Universidad de Zaragoza: www.unizar.es

Universidad San Jorge: www.usj.es

ESPACIO EUROPEO DE EDUCACIÓN SUPERIOR

Tras la aprobación de las declaraciones de Bolonia (1999), los comunicados de Praga (2001) y Berlín (2003), así como la inclusión en la Ley Orgánica de Universidades 6/2001, de 21 de diciembre, modificada por la Ley 4/2007, de 12 de abril, de las previsiones del Espacio Europeo de Educación Superior, se abre un periodo para el cambio de gran parte de las normas que afectan a la vida universitaria, con el fin de poder disponer en el año 2010 de un sistema educativo europeo de calidad.

SUPLEMENTO EUROPEO AL TÍTULO

Es un documento personal para cada titulado que añade información al título, mediante una descripción de su naturaleza, nivel, contexto y contenido.

SISTEMA EUROPEO DE CRÉDITOS O CRÉDITOS ECTS

Sistema que permite medir el trabajo que deben realizar los estudiantes para la adquisición de los conocimientos, capacidades y destrezas necesarias para superar las diferentes materias de su plan de estudios.

La actividad de estudio (entre 25 y 30 horas por crédito) incluye el tiempo dedicado a clases lectivas, horas de estudio, tutorías, seminarios, trabajos, prácticas o proyectos, así como las exigidas para la preparación y realización de exámenes y evaluaciones.

El objetivo es facilitar la movilidad de los estudiantes, mediante la utilización de un sistema de créditos común en todo el EEES. Este sistema se ha generalizado a partir de los programas de movilidad de estudiantes, fundamentalmente Erasmus.

EDUCACIÓN UNIVERSITARIA A DISTANCIA (UNED)

La "Educación a Distancia" surge como alternativa a los estudios superiores convencionales que requieren la presencia de los alumnos en las aulas.

En Aragón existe la posibilidad de cursar estudios universitarios a distancia a través de los Centros Asociados de la UNED existentes en Barbastro (Huesca), Barbastro-Fraga (Huesca), Barbastro-Sabiñánigo (Huesca), Calatayud (Zaragoza), Calatayud-Caspe (Zaragoza), Calatayud Ejea de los Caballeros (Zaragoza) y Teruel.

La Ley de Reforma Universitaria garantiza a la UNED el mismo grado de autonomía que a las restantes Universidades españolas, teniendo sus estudios las mismas características generales que el resto de estudios universitarios.

CONDICIONES DE ACCESO

Las condiciones y titulaciones requeridas para matricularse en la

UNED varían en función de los estudios o cursos en los que el alumno desee matricularse. Conviene, pues, consultar directamente en los Centros Asociados de la UNED en Aragón, o la "Guía de Información General", que edita la propia Universidad, y en la web: www.uned.es. A los nuevos Grados se puede acceder con Selectividad, Técnico Superior de FP, Título Universitario finalizado, Acceso para mayores de 25 y 45 años, simultaneidad de estudios, titulados profesionales según normativa o con Credencial Europea.

INSCRIPCIÓN Y MATRÍCULA

Los alumnos que deseen realizar estudios en la UNED deben solicitar el traslado de expediente, así como solicitud de preinscripción cuando no se hayan realizado las pruebas de Selectividad en esa misma universidad, y cuando procedan de otra Universidad con estudios sin finalizar. La matrícula se realizará por internet en www.uned.es

ENSEÑANZA MILITAR

El Centro Universitario de la Defensa (CUD) está adscrito a la Universidad de Zaragoza.

Por la aplicación de la Ley 39/2007 de la Carrera Militar, para ser oficial del ejército se requiere superar un plan de estudios militar y obtener un título de grado universitario del sistema educativo general.

En septiembre de 2010, se puso en marcha por primera vez este sistema. Los estudiantes que accedan, ingresarán simultáneamente en las Academias Militares (Tierra, Mar y Aire) y en los Centros Universitarios de la Defensa, ubicado el de Tierra en la Academia General Militar, donde se cursará el grado de Ingeniería de Organización Industrial.

Desde el primer día se adquiere la condición de militar con el régimen de vida y disciplina propio de la Academia. El alojamiento, la manutención y la matrícula son por cuenta del Estado; percibiendo además un retribución.

Al final de los estudios se obtienen dos titulaciones, la titulación de Oficial de las Fuerzas Armadas y el Grado en Ingeniería de Organización Industrial, con el empleo de Teniente del Ejército de Tierra.

SOLICITUD

La solicitud para cursar estos estudios, se deberá hacer en el momento de la publicación de la convocatoria en el BOE, (generalmente en el mes de marzo), tramitando la Instancia de solicitud y documentación correspondiente tal como indique en la citada convocatoria.

REQUISITOS PARA ACCEDER A LOS ESTUDIOS

Requisitos generales:

- Nacionalidad española.
- Edad máxima para poder optar a ingresar: en el año 2012, no se deberá cumplir ni haber cumplido en el año la edad de 21 años. Esta edad será de 20 años a partir del 2013.
- Aptitud psicofísica: Reconocimiento médico, test psicotécnicos y pruebas físicas.
- Prueba de inglés.

Requisitos académicos:

Haber obtenido el título de Bachiller y superar la prueba de acceso a estudios universitarios (PAU). Las plazas se adjudicarán de acuerdo con la puntuación obtenida en la Prueba de Acceso a la Universidad.

Bachillerato:

La modalidad más conveniente es la de Ciencias y Tecnología, pudiéndose

acceder desde cualquier otra modalidad.

Nota admisión: 0,6xNMB + 0,4xCF G + 0,1xM1 + 0,1xM2 + VMM

NMB = Nota Media de Bachillerato

CFG = Calificación de la Fase General

M1, M2 = Las dos mejores calificaciones de las materias de modalidad de 2º Bachillerato de la fase específica, en el caso de que dichas materias estén adscritas a la rama de conocimiento de Ingeniería y Arquitectura. Las asignaturas de Matemáticas II y Física x 0,2. Resto de materias y módulos x 0,1.

VMM = Valoración de los Méritos Militares (Años de Servicio en las Fuerzas Armadas)

PLAN DE ESTUDIOS

El Plan de estudios es una formación exigente tanto intelectual como físicamente, que incluye 378 créditos repartidos en los cinco años, y además 32 semanas de Instrucción militar.

ENSEÑANZAS UNIVERSITARIAS EXTRANJERAS CURSADAS EN ARAGON

Es posible, sin salir de España o de Aragón, el cursar estudios universitarios con arreglo a sistemas educativos extranjeros a través de centros que han suscrito acuerdos con universidades extranjeras.

Estos estudios, cualquiera que sea su modalidad de enseñanza, han de estar previamente autorizados por la Comunidad Autónoma en la que se implantan, que debe comprobar que se dan las necesarias garantías sobre la veracidad, calidad y continuidad de los estudios ofertados.

La totalidad de los centros autorizados en España, tres de ellos en Aragón, lo son para impartir enseñanzas no conducentes a la obtención de títulos homologables a los del sistema educativo español, es decir de títulos que no tienen el carácter oficial, ni la validez en todo el territorio nacional, de los títulos universitarios españoles establecidos por el Gobierno y los alumnos que finalizan estos estudios sólo pueden utilizar para referirse a su titulación la denominación extranjera, y nunca la titulación oficial propia de Enseñanza Superior con validez en todo el territorio nacional.

La autorización no conlleva ni presupone por sí misma el derecho a la homologación en España de los estudios cursados en estos centros. No obstante, dicha homologación puede instarse a título individual, ante el Ministerio de Educación, Cultura y Deporte quien podrá concederla o no, supeditarla a la superación de una prueba global de acuerdo a las circunstancias de cada caso y a lo dispuesto en la normativa general. La homologación es la equiparación a un título oficial español determinado considerado equivalente.

Es decir, los títulos extranjeros obtenidos, con independencia de su valor de mercado, carecen de la validez de los títulos oficiales españoles, salvo que se homologuen, en cuyo caso tienen los efectos del título español al que se equiparan.

LAS ENSEÑANZAS AUTORIZADAS EN ESTAS MODALIDADES EN ARAGON SON LAS SIGUIENTES:

• **CENTRO DE ESTUDIOS SUPERIORES DE LA FUNDACION SAN VALERO** ("University of Wales" del Reino Unido): Bachelor of Science (Hons) in Business Information Technologies; Bachelor of Science (Hons) in Environmental Management y Bachelor of Science(Hons) in Maintenance and Production Management.

• **CENTRO DE ESTUDIOS SUPERIORES SALESIANOS - CNAM** ("Conservatoire National des Arts et Métiers" de París): Concepteur-Architecte Informatique; Responsable Opérationnel en Électronique et Automatismes Industriels; Responsable en Production Industrielle y Diplôme d'Ingenier especialidades de: Électronique e Informatique réseaux systèmes et multimédia.

• **CENTRO DE ESTUDIOS SUPERIORES Y TECNICOS DE EMPRESA - CESTE** ("University of Wales" del Reino Unido): Bachelor of Arts (Honours) in Business Administration (en las especialidades de: Administration and Financial Management y Marketing Management e International Marketing Management) y Bachelor (Hons.) in Computer Science.

La Dirección General de Universidades, del Departamento de Educación, Universidades, Cultura y Deporte adoptará las medidas legales oportunas contra los centros en situación irregular y la publicidad engañosa de que se tenga noticia, así mismo, recomienda a los potenciales alumnos que exijan la prueba documental a los centros de que cuentan con la preceptiva autorización del Gobierno de Aragón, que se cercioren también del alcance de la misma y que en caso de duda se dirijan, o, a la citada **Dirección General**, **teléfono 976 71 56 96**, o, consulten la página web del Gobierno de Aragón, **www.aragon.es**, universidades

Becas y Ayudas

BECAS Y AYUDAS CURSO 2012/2013

La Ley Orgánica 2/2006, de 3 de mayo, de Educación, en su artículo 83 y la Ley Orgánica 6/2001 de 21 de diciembre de Universidades, en su artículo 45, disponen que para garantizar la igualdad de todas las personas en el ejercicio del derecho a la educación, los estudiantes con condiciones socioeconómicas desfavorables tendrán derecho a obtener becas y ayudas al estudio. El Estado establecerá, con cargo a los Presupuestos Generales, un sistema general de becas y ayudas al estudio, con el fin de que todas las personas, con independencia de su lugar de residencia, disfruten de las mismas condiciones en el ejercicio del derecho a la educación. A estos efectos, el Gobierno regulará, con carácter básico, las modalidades y cuantía de las mismas, las condiciones económicas y académicas que hayan de reunir los candidatos, así como los supuestos de incompatibilidad, revocación, reintegro y cuantos requisitos sean precisos para asegurar la igualdad en el acceso a las citadas becas y ayudas, sin detrimento de las competencias normativas y de ejecución de las Comunidades Autónomas.

GOBIERNO DE ARAGÓN. DEPARTAMENTO DE EDUCACIÓN, UNIVERSIDAD, CULTURA Y DEPORTE

DESCRIPCIÓN	DESTINATARIOS	PLAZOS	SOLICITUDES
<ul style="list-style-type: none"> Transporte escolar Rutas ordinarias 	Alumnos de centros escolares públicos de: <ul style="list-style-type: none"> Educ. Infantil (3-6 años) Educación Primaria Educación Secundaria Obligatoria P. Cualificación Profesional Inicial Educación Especial Bachillerato C.F. Grados Medio y Superior 	No hay	A propuesta del director del centro escolar, según sus necesidades, el Servicio Provincial programa las rutas y las adjudica a los alumnos.
Ayudas de transporte escolar de enseñanzas no universitarias: Van dirigidas a compensar los gastos de transporte cuando no sea posible cubrirlo por rutas: <ul style="list-style-type: none"> Ayudas individuales (AIT) Ayudas fin de semana 	Alumnos de centros escolares públicos de: <ul style="list-style-type: none"> Educ. Infantil (3-6 años) Educación Primaria Educación Secundaria Obligatoria P. Cualificación Profesional Inicial Educación Especial Bachillerato C.F. Grados Medio y Superior 	No hay	Las concede el director del Servicio Provincial, a propuesta del director del centro escolar.
Ayudas en mano para comedor escolar (AIC)	Alumnos de enseñanzas obligatorias que utilizan el transporte escolar gratuito o son beneficiarios de AIT.	No hay	Se asignan a los alumnos con derecho a transporte escolar.
Ayudas de comedor escolar por necesidades socioeconómicas	Alumnos de enseñanzas obligatorias con necesidades socioeconómicas que estén escolarizados en centros de enseñanza públicos.	Los que fije la Comisión de Evaluación y Seguimiento del Municipio.	Las concede la Comisión de Evaluación y Seguimiento de los Entes Públicos que aportan las ayudas (según baremo).
Residencias no universitarias	Alumnos de enseñanzas no universitarias que por necesidades de escolarización deben residir fuera del domicilio familiar.	Hasta el 30 de junio o 14 de julio según el tipo de residencia.	En las residencias que se solicitan.
Colaboradores Sociales (en tareas y cometidos de organización y actividades en las residencias no universitarias)	Universitarios, estudiantes de Ciclos Formativos de Grado Superior y de Enseñanzas Profesionales de Artes Plásticas y Diseño.	Hasta el 15 de septiembre.	Servicios Provinciales de Educación, Universidad, Cultura y Deporte.
Gratuidad de Libros de Texto	Alumnos de enseñanzas obligatorias matriculados en centros sostenidos con fondos públicos de Educación Primaria, ESO y PCPI.	El establecido en la Orden de convocatoria.	Las realiza el propio centro en el que el alumno se encuentra matriculado.
Ayudas para la adquisición de material escolar	Alumnos del 2.º Ciclo de Educación Infantil escolarizados en centros públicos y privados concertados de la Comunidad Autónoma de Aragón.	Hasta el 5 de noviembre (en el curso 2011/12).	En el centro en el que el alumno se encuentra matriculado.
Becas complementarias de movilidad internacional.	Estudiantes de programas de movilidad de universidades aragonesas.	Lo determina la convocatoria.	Departamento de Educación, Universidad, Cultura y Deporte.
Subvenciones destinadas a las Asociaciones de estudiantes sin ánimo de lucro.	Asociaciones de estudiantes inscritas en el Registro de Asociaciones del Gobierno de Aragón.	El plazo se fija en la convocatoria.	Servicios Provinciales de Educación, Universidad, Cultura y Deporte.

GOBIERNO DE ARAGÓN. DEPARTAMENTO DE INDUSTRIA E INNOVACIÓN

DESCRIPCIÓN	DESTINATARIOS	PLAZOS	SOLICITUDES
Becas para la Formación de Personal Investigador.	Titulados Universitarios matriculados en un programa de doctorado.	Lo determina la convocatoria.	Departamento de Industria e Innovación.
Ayudas a los Grupos de Investigación de la Comunidad Autónoma de Aragón.	Grupos Consolidados, Consolidados de Investigación Aplicada y Emergentes.	Lo determina la convocatoria.	Departamento de Industria e Innovación.
Ayudas para la incorporación de personal técnico de apoyo a la investigación.	Centros y organismos públicos de investigación.	Lo determina la convocatoria.	Departamento de Industria e Innovación.
Ayudas para el Fomento de la Movilidad de investigadores.	Centros y organismos públicos de investigación.	Lo determina la convocatoria.	Departamento de Industria e Innovación.
Ayudas para el desarrollo de proyectos de investigación de carácter multidisciplinar.	Centros y organismos públicos de investigación.	Lo determina la convocatoria.	Departamento de Industria e Innovación.
Ayudas al desarrollo de redes de investigadores, movilidad y proyectos de investigación y desarrollo tecnológico en el marco de cooperación de la CTP	Centros y organismos públicos de investigación.	Lo determina la convocatoria.	Departamento de Industria e Innovación.

MINISTERIO DE EDUCACIÓN, CULTURA Y DEPORTE

DESCRIPCIÓN	DESTINATARIOS	PLAZOS	SOLICITUDES
Becas y ayudas al estudio de carácter general y de movilidad.	<p>1. Becas de Carácter General: Alumnos de niveles posteriores a la enseñanza obligatoria no universitaria y de otros estudios superiores que cursen estudios en su Comunidad Autónoma</p> <p>2. Becas de Movilidad: Enseñanzas Artísticas Superiores y Estudios Religiosos Superiores en centros ubicados en Comunidades Autónomas distintas a la de su domicilio familiar.</p> <p>3. Ayudas: Alumnos que cursen estudios de:</p> <ul style="list-style-type: none"> • Preparación pruebas acceso a la Formación Profesional (impartido en Centros Públicos). • Programas de Cualificación Profesional. 	Desde el 5 de julio hasta el 30 de septiembre (en el curso 2010/2011). Después de dicha fecha solo en casos especiales.	La solicitud deberá tramitarse telemáticamente a través de la página: https://sede.educacion.gob.es apartado de Trámites y Servicios. Los alumnos que no dispongan de firma electrónica, imprimirán el modelo y lo presentarán en el centro docente donde el alumno vaya a seguir sus estudios. También en cualquier dependencia a la que hace referencia el art. 38.4 de la Ley de R. J. de las Administraciones Públicas y del Procedimiento Administrativo Común.
Alumnado con necesidad específica de apoyo educativo.	Alumnos con necesidad específica de apoyo educativo asociada a discapacidad o trastorno de conducta que necesite educación especial o apoyo educativo asociado a altas capacidades intelectuales.	Hasta el 30 de junio (en el curso 2011-12). Fuera de plazo, solo en situaciones sobrevenidas debidamente justificadas.	En el centro docente donde el alumno esté escolarizado o en el que vaya a estarlo en el curso próximo. También en cualquier dependencia a la que hace referencia el art. 38.4 de la Ley de R. J. de las Administraciones Públicas y del Procedimiento Administrativo Común.
Becas de carácter general y de movilidad (General y Especial, con o sin residencia)	<ul style="list-style-type: none"> • Movilidad: Universitarios que cursan sus estudios fuera de su Comunidad Autónoma. • Carácter General: Universitarios que cursan sus estudios en centros de su Comunidad Autónoma. 	Desde el 5 de julio hasta el 15 de octubre (en el curso 2011/12). Fuera de plazo en casos determinados	La solicitud deberá tramitarse telemáticamente a través de la página: https://sede.educacion.gob.es apartado de Trámites y Servicios. Los alumnos que no dispongan de firma electrónica, imprimirán el modelo y lo presentarán en el centro docente donde el solicitante vaya a seguir sus estudios.
Becas-Colaboración	Estudiantes Universitarios que vayan a finalizar los estudios de 2º ciclo o último curso de Grado.	Desde el 6 de julio hasta el 30 de septiembre (en el curso 2011/12).	La solicitud deberá tramitarse telemáticamente a través de la página: https://sede.educacion.gob.es apartado de Trámites y Servicios. Los alumnos que no dispongan de firma electrónica, imprimirán el modelo y lo presentarán en el centro docente donde el solicitante vaya a seguir sus estudios.
Ayudas para el alumnado que curse estudios en niveles no universitarios en el exterior.	Alumnos de ESO, Bachillerato, Formación Profesional de Grado Medio.	Hasta el 24 de septiembre (en el curso 2011-2012).	La solicitud deberá tramitarse telemáticamente a través de la página: https://sede.educacion.gob.es apartado de Trámites y Servicios. Los alumnos que no dispongan de firma electrónica, imprimirán el modelo y lo presentarán en el centro docente donde el solicitante vaya a seguir sus estudios.

Actividades de Alumnos

GOBIERNO DE ARAGÓN. DEPARTAMENTO DE EDUCACIÓN, UNIVERSIDAD, CULTURA Y DEPORTE		
ACTIVIDAD	CENTRO	CARACTERÍSTICAS
AULAS DE INNOVACIÓN		
	Escuela Hogar Cantavieja (Teruel)	Se conoce la historia del Alto Maestrazgo turolense. La Masía como unidad económica tradicional. Cómo funciona una piscifactoría. Se desarrollan talleres de cerámica, telares.
AULAS DE NATURALEZA, ARTE Y CULTURA	Escuela Hogar "Manuela Pérez de Biel". Sos del Rey Católico (Zaragoza)	Se desarrollan actividades en el medio natural, excursiones, visitas a diferentes pueblos históricos.
	Escuela Hogar "Puerta de Zaragoza". Daroca (Zaragoza)	Visitas a la Laguna de Gallocanta. Cooperativas vinícolas de la zona; se desarrolla la creatividad, dentro de un marco histórico medieval como es la ciudad de Daroca.
VAMOS A LA GRANJA Y GRANJA ESCUELA	IFPE Montearagón (Huesca) IFPE San Blas (Teruel) IFPE Movera (Zaragoza)	Se conocen animales de granja, maquinaria para las labores del campo y se desarrollan actividades relacionadas con plantar, recolectar... Todas las actividades que se llevan a cabo están relacionadas con las labores propias del mantenimiento de una granja.
OBSERVATORIO ASTRONÓMICO	Escuela Hogar de Teruel	Se realizan sesiones de observación para alumnos de Primaria y Secundaria.
¿CONOCES TERUEL? Y TERUEL ALMA MUDÉJAR	Escuela Hogar de Teruel	Disfruta de la ciudad: fábricas de cerámica, casco histórico, industrias, arte mudéjar, Dinópolis...
UN DÍA DE CINE Y AULA DE CINE	IES Pirámide (Huesca)	La actividad no solo consiste en ver películas, introduce en el lenguaje cinematográfico, desarrollando actividades, concursos...
LAGUNA DEL CAÑIZAR	Escuela Hogar de Teruel	Uno de los mayores humedales de agua dulce de España. 2º y 3º ciclo de Primaria y 1º y 2º curso de ESO.
AULA DE NATURALEZA		
	Escuela Hogar de Boltaña (Huesca)	El programa se propone dar a conocer el medio natural. Las actividades combinan recorridos interpretados y excursiones por el campo, visitas guiadas de carácter cultural y etnológico y otras formativas y de diversión dirigidas, todas, por monitores.
CENTROS RURALES DE INNOVACIÓN EDUCATIVA	Albarracín, Alcorisa, Calamocha y Venta del Olivar (Zaragoza)	A lo largo de una semana se convive con compañeros de otras localidades favoreciendo las relaciones a los alumnos del entorno rural. Se realizan actividades curriculares con carácter innovador.

MINISTERIO DE EDUCACIÓN, CULTURA Y DEPORTE

ACTIVIDAD	CENTRO	CARACTERÍSTICAS
RECUPERACIÓN Y UTILIZACIÓN EDUCATIVA DE PUEBLOS ABANDONADOS	Búbal (Huesca). Granadilla (Cáceres). Umbralejo (Guadalajara).	Se convoca a finales de año. El objetivo de esta actividad es recuperar un pueblo abandonado, colaborando en su proceso, así como realizar otras actividades formativas en contacto con la naturaleza.
RECUPERACIÓN Y UTILIZACIÓN EDUCATIVA DE PUEBLOS ABANDONADOS	Búbal (Huesca). Granadilla (Cáceres). Umbralejo (Guadalajara).	Se convoca a finales de año. El objetivo de esta actividad es recuperar un pueblo abandonado, colaborando en su proceso, así como realizar otras actividades formativas en contacto con la naturaleza.
ESCUELAS VIAJERAS		Destinadas a alumnos de 5.º y 6.º de Educación Primaria, se convocan a finales de año para estancias en centros de diferentes Comunidades Autónomas. Permite convivir durante una semana con alumnos de otras Comunidades Autónomas y conocer el arte, la cultura, la naturaleza y la historia de la Comunidad que acoge.
RUTAS LITERARIAS		Destinadas a alumnos de 3.º y 4.º de Educación Secundaria Obligatoria, consisten en estancias de una semana en centros de diferentes Comunidades Autónomas, en las que, además, se contribuye al fomento de la lectura mediante la realización de un itinerario literario.
CENTROS DE EDUCACIÓN AMBIENTAL	Viérnoles (Cantabria). Villardeciervos (Zamora).	Se convocan a finales de año. Es una actividad relacionada con la naturaleza.
AULAS DE LA NATURALEZA	Canales (Guadalajara). Los Urrutia (Murcia). El Escorial (Madrid). Viérnoles (Cantabria). El Ferrol (La Coruña).	Para niños con necesidades educativas especiales. Es una actividad relacionada con la naturaleza.
PROGRAMA DE INMERSIÓN LINGÜÍSTICA		Destinadas a alumnos de 5.º y 6.º de Educación Primaria, se convocan en el mes de junio con el objetivo de consolidar el aprendizaje de la lengua inglesa y fomentar los aspectos prácticos de este idioma promoviendo la convivencia entre alumnos de distintas comunidades autónomas.

ADMINISTRACIÓN PÚBLICA

DEPARTAMENTO DE EDUCACIÓN, UNIVERSIDAD, CULTURA Y DEPORTE

Gómez Laguna, 25. C.P. 50009. Tel: 976 714 000

DEPARTAMENTO DE SANIDAD, BIENESTAR SOCIAL Y FAMILIA

Vía Universitat, 36. C.P. 50017. Tel: 976 714 000

Servicio Provincial de Educación, Universidad, Cultura y Deporte. Huesca
Pza. Cervantes, 1. C.P. 22003. Tel: 974 293 300

Universidad de Zaragoza. Huesca
Vicerrectorado Campus de Huesca. Ronda de Misericordia, 5. C.P. 22001. Tel: 974 239 300

Instituto Aragonés de la Juventud. Huesca
Ricardo del Arco, 6. C.P. 22003. Tel: 974 293 025
iajhuesca@aragon.es

Servicio Provincial de Educación, Universidad, Cultura y Deporte. Teruel
San Vicente de Paúl, 3. C.P. 44002. Tel: 978 641 250

Universidad de Zaragoza. Teruel
Vicerrectorado Campus de Teruel. Ciudad Escolar, s/n. C.P. 44003. Tel: 978 618 100

Instituto Aragonés de la Juventud. Teruel
San Francisco, 1. C.P. 44001. Tel: 978 641 270
iajteruel@aragon.es

Servicio Provincial de Educación, Universidad, Cultura y Deporte. Zaragoza
Juan Pablo II, 20. C.P. 50071. Tel: 976 716 400

Universidad de Zaragoza
Rectorado. Edificio Paraninfo. Pza. Basilio Paraíso, 4. C.P. 50005. Tel: 976 761 000

Instituto Aragonés de la Juventud. Zaragoza
Franco y López, 4. C.P. 50005. Tel: 976 716 810
Fax 976 714 986. Informacion.iaj@aragon.es

CENTROS DE INNOVACIÓN Y FORMACIÓN EDUCATIVA (CPR)

HUESCA

CPR DE HUESCA

Sancho Ramírez, 24. C.P. 22001
Tel: 974 227 361 y 974 227 594

Sede de MONZÓN

Plaza Santa María, 2. C.P. 22400. Tel: 974 403 134

TERUEL

Sede de ALCAÑIZ

José Pardo Sastrón, 1, A. C.P. 44600
Tel: 978 832 803

Centro Aragonés de Tecnologías para la Educación (CATEDU)

Miguel de Cervantes, 1. Alcorisa C.P. 44550
Tel: 978 841 086

CPR DE TERUEL

Ciudad Escolar, s/n. C.P. 44003
Tel: 978 618 460

ZARAGOZA

Sede de CALATAYUD

P.º Ramón y Cajal, 1, 1.ª. C.P. 50300
Tel: 976 884 356

Sede de EJEA DE LOS CABALLEROS

Plaza de Goya, s/n. C.P. 50600
Tel: 976 677 160

CPR Juan de Lanuza. N.º 2. Zaragoza

Buen Pastor, 4. C.P. 50003
Tel: 976 395 550 y 976 395 559

CPR N.º 1 Zaragoza

Paseo Reyes de Aragón, 20. C.P. 50012
Tel: 976 563 248 y 976 563 646

Centro Aragonés de Recursos para la Educación Inclusiva (CAREI)

San Antonio Abad, 38. Zaragoza. C.P. 50010
Tel: 976 713 025

CENTROS RURALES DE INNOVACIÓN EDUCATIVA (CRIE)

CRIE Albarracín

Camino de Gea, s/n. C.P. 44100
Tel: 978 710 153

CRIE Alcorisa

Pza. del Seminario, 1. C.P. 44550
Tel: 978 840 503

CRIE Calamocha

Av. de Aragón, 35. C.P. 44200
Tel: 978 732 308. COMEDOR

CRIE. Venta del Olivar. Zaragoza

Pza. Mayor, s/n. Barrio Venta del Olivar C.P. 50011. Tel: 976 341 133

EQUIPOS DE ORIENTACIÓN EDUCATIVA Y PSICOPEDAGÓGICA

HUESCA. ADSCRIPCIÓN AL CPR DE HUESCA

E.O.E.P. Bajo Cinca. Fraga

Airetas, 19. C.P. 22520 Tel: 974 473 021

E.O.E.P. Hoya-Monegros. Huesca

Sancho Ramírez, 24 C.P. 22001. Tel: 974 245 366

E.O.E.P. Somontano Cinca. M-Litera. Monzón

Pz. Santa María, 2. C.P. 22400. Tel: 974 415 858

E.O.E.P. Sobrarbe-Ribagorza. Graus

Ángel Samblancat, 10. C.P. 22430. Tel. 974 546 062
Sub. de Boltaña 974 502 417

Equipo Atención Temprana. Huesca

Sancho Ramírez, 24. C.P. 22001. Tel: 974 245 936

E.O.E.P. Serrablo-Jacetania. Sabiñánigo

Luis Buñuel, s/n. C.P. 22600. Tel: 974 482 139
Sub. De Jaca 974 363 200

TERUEL. ADSCRIPCIÓN AL CPR DE TERUEL

E.O.E.P. Alcañiz

Las Monjas, 17. C.P. 44600. Tel: 978 832 881

E.O.E.P. Calamocha

Melchor de Luzón, 6. C.P. 44200. Tel: 978 730 597

E.O.E.P. Teruel

Miguel Servet, 2 bajo. C.P. 44002. Tel: 978 602 693

E.O.E.P. Andorra

San Isidro Labrador, 2. C.P. 4450

E.O.E.P. Cantavieja

Avda. Maestrazgo, 5. C.P. 44140. Tel: 964 185 208

Equipo Atención Temprana. Utrillas

Av. Srs. Baselga, s/n. C.P. 44760. Tel: 978 758 056

ZARAGOZA. ADSCRIPCIÓN AL CPR Nº 1 de Zaragoza y CPR Juan de Lanuza Nº 2 de Zaragoza

E.O.E.P. Alagón Avda. de la Portalada, 24. C.P. 50630. Tel: 976 613 442	E.O.E.P. Caspe Gumá, 35. C.P. 50700. Tel: 976 631 608	E.O.E.P. Fuentes de Ebro Pza. de la Constitución, 4. C.P. 50740. Tel: 976 160 938
E.O.E.P. Calatayud P.º Ramón y Cajal, 1, 2.ª pl. C.P. 50300 Tel: 976 884 187	E.O.E.P. Ejea de los Caballeros P.º de la Constitución, s/n. C.P. 50600 Tel: 976 662 877	E.O.E.P. La Almunia de Doña Godina Goya, s/n. C.P. 50100. Tel: 976 812 552
E.O.E.P. Tarazona Pza. de la Merced, 6. C.P. 50500. Tel: 976 644 787	E.O.E.P. N.º 2 Zaragoza José Galiay, s/n. C.P. 50008. Tel: 976 594 413	E.O.E.P. N.º 4 Zaragoza Avda. de la Almozara, s/n. C.P. 50003. Tel: 976 440 887
E.O.E.P. N.º 1 Zaragoza Cañon de Añisclo, s/n. C.P. 50015. Tel: 976 529 587	E.O.E.P. N.º 3 Zaragoza Castellote, 3. C.P. 50017. Tel: 976 300 382	Equipo Atención Temprana N.º 1 Zaragoza José Galiay, s/n. C.P. 50008. Tel: 976 427 526
Equipo Atención Temprana N.º 2 Zaragoza José Galiay, s/n. C.P. 50008. Tel: 976 413 612	Equipo Específico de Motóricos. Zaragoza José Galiay, s/n. C.P. 50008. Tel: 976 413 595	

RESIDENCIAS, ESCUELAS HOGAR Y OTROS CENTROS

HUESCA

Escuela Hogar Jaca Ferrocarril, 17. C.P. 22700. Tel: 974 362 067. COMEDOR	IES "Pirámide" Huesca Camino Cuarte, s/n. C.P. 22004. Tel: 974 210 012	Aula de Naturaleza. Boltaña Samper, s/n. 22340. Teléfono 974 502 470
CEE "La Alegría" Monzón Prolong. C/ Cinca, s/n. C.P. 22400. Tel: 974 415 814	IFPE Montearagón Huesca Carretera Sariñena, Km. 4. C.P. 22111. Tel: 974 242 673	Programa Pueblos Abandonados. Búbal Ctra. Francia, s/n. 22665. Tel: 974 487 164

TERUEL

Escuela Hogar Teruel Leocadio Brum, 3 C.P. 44003. Teléfono 978 603 233	CEE "La Arboleda" Teruel Cª de Capuchinos, 6. C.P. 44003. Teléfono 978 602 820.	IFPE "San Blas" Teruel Barrio de San Blas, s/n. C.P. 44195. Tel: 978 618 820
Escuela Hogar Cantavieja Maestrazgo, 5. C.P. 44140. Teléfono 964 185 027	I.E.S. "Sta. Emerenciana" Teruel Juez Villanueva, 1. C.P. 44002. Teléfono 978 620 53	

ZARAGOZA

CEE "Jean Piaget" Avda. Majas de Goya, 12. 50018 Zaragoza Tel: 976 799 837	Aula de Innovación Daroca Mayor, 2. 50360. Tel: 976 800 233	Aula de Innovación Sos del Rey Católico Pza. de la Villa, 2. 50680. Teléfono 976 888 020
IFPE Movera-Zaragoza Barrio de Movera Ctra. Pastriz, km. 3,6. C.P. 50194. Tel: 976 586 284		

RESIDENCIAS JUVENILES

Residencia Juvenil "Baltasar Gracián" Franco y López, 4. 50005 Zaragoza Teléfono 976 716 880	Residencia Juvenil "Ramón y Cajal" Avda. Laviaga Castillo, 18. 50100 La Almunia de Doña Godina (Zaragoza) Teléfono 976 600 833	Residencia Pignatelli Jarque de Moncayo, 23. 50012 Zaragoza Teléfono 976 348 007	Residencia Sagrada Familia Casablanca (mixta) Pº infantes de España, 3 50012 ZARAGOZA. Teléfono 976 564 000
---	--	---	--

COLEGIOS MAYORES UNIVERSITARIOS

CMU Ramón Acín Quinto Sertorio, 14. 22002 Huesca. Tel: 974 227 211	CMU Pablo Serrano Ciudad Escolar, s/n. 44003 Teruel. Tel: 978 618 131	CMU Josefa Segovia Duquesa Villahermosa, 28. 50010 Zaragoza. Teléfono 976 335 521
CMU Azaila Vía Hispanidad, 61. 50012 Zaragoza. Tel: 976 333 362	CMU Cardenal Xavierre Plaza San Francisco, 15. 50006 Zaragoza. Teléfono 976 791 130.	CMU Pedro Cerbuna Ciudad Universitaria s/n. 50009 Zaragoza. Tel: 976 551 750
CMU Miraflores San Vicente Mártir, 7. 50008 Zaragoza. Teléfono 976 229 367	CMU Virgen del Carmen Albareda, 23. 50004 Zaragoza. Teléfono 976 438 999.	CMU Santa Isabel Infanta de Aragón Ciudad Universitaria s/n. 50009 Zaragoza. Teléfono 976 356 100
CMU Peñalba Alar del Rey, 20-22. 50006 Zaragoza. Tel. 976 238 596 y 976 238 597	CMU Anunciata Paseo Sagasta, 44. 50006 Zaragoza. Tel: 976 217 647	Residencia Universitaria Goya Plaza de la Poesía, 3. 50018 Zaragoza. Tel: 976 506 636

Presentación.....	2
Sistema Educativo.....	3
Calendario de admisión y matrícula.....	4

OFERTA EDUCATIVA

Enseñanzas de Régimen General

Educación Infantil, Primaria y Educación Especial

Huesca.....	6
Teruel.....	10
Zaragoza.....	14

Educación Secundaria Obligatoria, Bachillerato y Ciclos Formativos de Grado Medio

Huesca.....	24
Teruel.....	26
Zaragoza.....	26

Ciclos Formativos de Grado Superior.....

Programas de Cualificación Profesional Inicial.....

Enseñanzas de Régimen Especial.....

Educación de Personas Adultas.....

Enseñanzas Superiores.....

DESCRIPCIÓN DE ESTUDIOS

Enseñanzas de Régimen General

Educación Infantil y Primaria

Educación Especial

Educación Secundaria Obligatoria

Bachillerato

Bachiller en Modalidad de Artes.....

Formación Profesional.....

Programas de Cualificación

Profesional Inicial.....

Ciclos Formativos de Grado Medio.....

Ciclos Formativos de Grado Superior.....

Enseñanzas de Régimen Especial.....

Enseñanzas Artísticas.....

- Música y Danza.....

- Artes Plásticas y Diseño.....

- Ciclos Formativos de Grado Medio.....

- Ciclos Formativos de Grado Superior

- Enseñanzas Artísticas Superiores de Música,

- Diseño y Conservación y Restauración de Bienes

- Culturales.....

Enseñanzas de Idiomas.....

Enseñanzas Deportivas.....

Educación de Personas Adultas.....

Enseñanzas Superiores

Becas y Ayudas Curso 2011/2012

Actividades de alumnos

Directorio.....

Este número monográfico de LA CARPETA difunde la Oferta Educativa para el Curso 2012-2013 en Aragón. La Oferta Oficial se encuentra en el Departamento de Educación, Universidad, Cultura y Deporte, en los Servicios Provinciales de Educación, Universidad, Cultura y Deporte de Huesca, Teruel y Zaragoza y en los Centros Educativos. El Departamento de Educación, Universidad, Cultura y Deporte se reserva la posibilidad de modificar la Oferta Educativa contemplada en esta publicación en función de las necesidades de planificación. Si detecta algún error le rogamos que nos lo comunique para ser subsanado. Este documento se publica en la página web del Instituto Aragonés de la Juventud: <http://juventud.aragon.es> y del Departamento de Educación, Universidad, Cultura y Deporte: www.educaragon.org, donde aparecen las posibles modificaciones de esta publicación.