



Estudiar en Aragón

Oferta educativa 2009-2010

número 145
abril 2009



10 AÑOS
comprometidos
con la educación en Aragón

ara9ón eduCa

ESTUDIAR EN ARAGÓN

Curso 2009-10

2009 es un año emblemático para la educación aragonesa. Representa 10 años de compromiso con la educación en Aragón. Se cumple una década desde que Aragón recibiera el traspaso de las funciones y servicios educativos como competencia contemplada en el Estatuto de Autonomía. Ha sido un periodo de intenso trabajo y actividad, no exento de dificultades, que ha transformado la educación aragonesa, dotándola de personalidad propia y adaptándola a la realidad y a las necesidades de las personas y del territorio.

Alumnos mejor preparados ha sido el principal logro educativo de estos años, conseguido mediante la materialización del compromiso por:

- Nuevas infraestructuras. Con 63 nuevos colegios y ampliación y mejora de 150 centros educativos.
- Impulso de la Educación Infantil. En coordinación con los Ayuntamientos, ha permitido poner en marcha una Red Pública de Escuelas Infantiles que suma ya 137 con 5.000 plazas. También se ha implantado la gratuidad del 2.º ciclo de Educación Infantil para niños de entre 3 y 6 años.
- Más profesores y mejor formados. Se ha incrementado el profesorado en un 37%, lo que supone 4.000 nuevos docentes en las aulas, para atender el incremento del 16,6% de alumnado.
- Fomento de las Enseñanzas Artísticas Superiores. Una ley propia y construcción de edificios emblemáticos: el nuevo Conservatorio Superior de Zaragoza, las nuevas escuelas de Arte y Superior de Diseño y la de Conservación y Restauración.
- Una nueva Formación Profesional. Con 150 títulos diferentes que responden a la realidad social y económica de Aragón y que forman alumnos de acuerdo con las principales demandas laborales. El número de alumnos se ha incrementado en 6.000 gracias al aumento de la oferta educativa.
- Una firme apuesta por la política del bilingüismo. Uno de los principales ejes de actuación es fomentar el bilingüismo en los centros educativos: más de 8.500 alumnos cursan estudios bilingües en Inglés, Francés y Alemán.
- Generalización de las tecnologías de la información en las aulas. La Escuela del Futuro es el proyecto que ha situado al sistema educativo aragonés como el más moderno del país. El 90% de los colegios disponen ya del sistema de Tablet PC en sus aulas.
- Impulso a la participación. Se ha fomentado la participación de todos los sectores de la comunidad educativa. La Ley de Consejos Escolares ha dado un paso más en la implicación de familias, docentes y administración en el sistema educativo.
- Compromiso social. El Programa Gratuidad de Libros con 115.000 beneficiarios, los Programas de Atención a la Diversidad y el Programa de Apertura de centros, que permite la conciliación de la vida familiar y laboral, son sólo algunos ejemplos de los compromisos adquiridos. En Aragón funcionan 200 comedores escolares que dan servicio a 30.000 alumnos.
- Formación a lo largo de toda la vida. Más de 30.000 adultos cursan estudios en 34 centros aragoneses.

En el curso 2009-10 verá la luz con toda probabilidad la ley de la educación aragonesa con objeto de regular y consolidar la modernización del sistema educativo en Aragón, a través de los principios de Equidad, Calidad, Corresponsabilidad y Compromiso social y que irá aplicándose de forma progresiva durante los próximos años.

El monográfico *Estudiar en Aragón* de **LA CARPETA** es testigo un año más del devenir de la educación en Aragón. En estas páginas podrán encontrar la información necesaria para el acceso a las nuevas enseñanzas para el próximo curso con la indicación de las principales características de cada una de ellas en los distintos centros de enseñanza.

También aparece un nuevo portal educativo, <http://www.centroseducativosaragon.es>, en el que se pone a disposición de toda la sociedad la información sobre los centros educativos y sus proyectos de enseñanza.

Esta publicación ha sido realizada
por el Gobierno de Aragón.

Departamento de Educación, Cultura y Deporte e Instituto Aragonés de la Juventud.

Sistema Educativo

Sistema Educativo Español

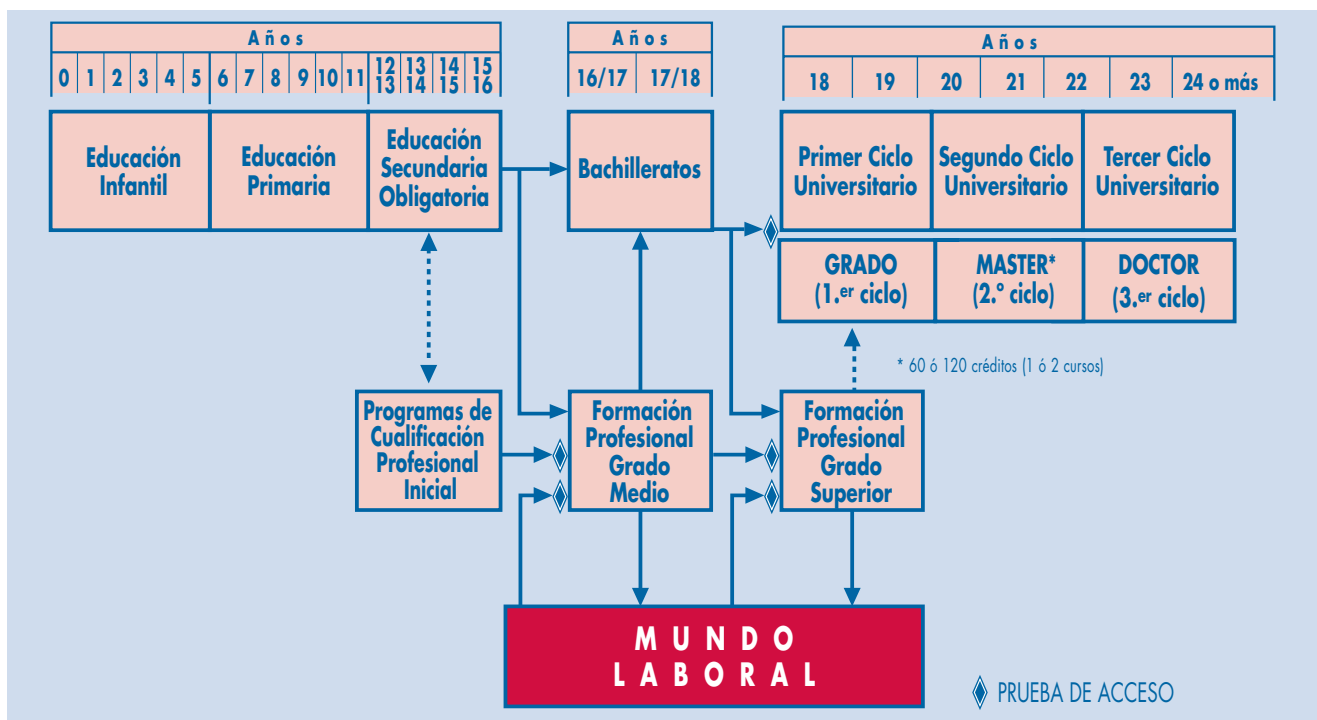

El sistema educativo se estructura en:

- Enseñanzas de Régimen General
- Enseñanzas de Régimen Especial
- Educación de Personas Adultas

ENSEÑANZAS DE RÉGIMEN GENERAL

Las enseñanzas de Régimen General se ordenan de la siguiente forma:

- **Educación Infantil.** La Educación Infantil entre 0 y 5 años se imparte en dos ciclos.
- **Educación Primaria.** Comprende seis cursos académicos de 6 a 11 años. Está organizada en tres ciclos.
- **Educación Secundaria.** Con una duración de cuatro cursos, de carácter obligatorio. Al término de esta etapa se obtendrá el título de Graduado en Secundaria.
- **Bachillerato.** Con una duración de dos cursos, tiene carácter voluntario. Al término del mismo se obtendrá el título de Bachiller.
- **Formación Profesional Específica.** Ciclos Formativos de Grado Medio. Ciclos Formativos de Grado Superior. Al término de los mismos se obtendrá el título de Técnico o de Técnico Superior respectivamente.

- **Educación Especial.** La escolarización de los alumnos con necesidades educativas especiales se realizará, siempre que sea posible, en Centros ordinarios que dispongan de las ayudas técnicas y de los medios personales necesarios que razonablemente puedan ser incorporados.

ENSEÑANZAS DE RÉGIMEN ESPECIAL

- **Enseñanzas Artísticas.** Música y Danza, Arte Dramático, Artes Plásticas y Diseño. Podrán obtenerse los certificados o títulos correspondientes
- **Enseñanzas de Idiomas.** La duración de estas enseñanzas será variable y al término de las mismas se obtendrán los certificados correspondientes al idioma cursado.
- **Enseñanzas Deportivas.** Son las conducentes a la obtención de los títulos oficiales de Técnico Deportivo y Técnico Deportivo Superior.

EDUCACIÓN DE PERSONAS ADULTAS

Ofrecen la oportunidad a la población adulta para adquirir titulaciones del sistema educativo o su acceso, formarse para el empleo o adquirir conocimiento para el desarrollo personal y social, en las modalidades presencial o a distancia, mediante el uso de las nuevas tecnologías.

La calidad del sistema se completa con numerosas medidas para la Comunidad Educativa: orientación y tutoría, evaluación y supervisión técnica, apoyo a la diversidad de situaciones, servicios educativos de transporte, comedor y residencia como apoyo al medio rural, junto a una red de centros, aulas y programas de innovación para los centros y de formación permanente para el profesorado.

Admisión y matrícula

ENSEÑANZAS NO UNIVERSITARIAS

PROCESO DE ADMISIÓN

La admisión de alumnos en los centros docentes públicos y privados concertados en las enseñanzas de segundo ciclo de Educación Infantil, Educación Primaria, Educación Especial, Educación Secundaria Obligatoria, Bachillerato y Formación Profesional de la Comunidad Autónoma de Aragón se regula mediante el Decreto de Admisión de 13 de marzo de 2007, del Gobierno de Aragón, así como por las Órdenes de convocatoria del Departamento de Educación, Cultura y Deporte.

Las correspondientes al curso 2009/10 han sido publicadas en el BOA de 26 de marzo de 2009.

PROCEDIMIENTO DE ADMISIÓN DE ALUMNOS

La solicitud de admisión deberá presentarse siempre que se trate de uno de los siguientes supuestos:

- A** Iniciación de enseñanzas en un centro sostenido con fondos públicos.
- B** Cambio de centro (excepto los casos de alumnos con reserva de plaza procedentes de un centro adscrito).
- C** Ciclos Formativos de Grado Medio o Grado Superior.

Los interesados presentarán una única instancia en el centro en el que solicitan plaza en primera opción e indicarán, en su caso, por orden de preferencia, otros centros en los que deseen ser admitidos, hasta un máximo de seis.

No será preciso realizar proceso de admisión en los siguientes casos, y siempre que existan plazas vacantes en los centros:

- A** Cambio de curso o etapa dentro del mismo centro para enseñanzas del mismo régimen económico.
- B** En el caso de los alumnos de centros de Secundaria, los alumnos con reserva de plaza procedentes de un centro de Educación Primaria adscrito.

DOCUMENTACIÓN QUE SE DEBE PRESENTAR

A. CON CARÁCTER GENERAL

- A** Documento acreditativo de que el alumno reúne los requisitos de edad.⁽¹⁾
- B** Documento acreditativo del requisito académico.

B. CON CARÁCTER OPCIONAL

- A** Documentación acreditativa tanto de hermanos matriculados en el mismo centro, siempre y cuando vayan a seguir matriculados en el curso siguiente, como de padres que trabajen en el centro. No será necesario presentar documento justificativo de esta circunstancia (sólo será necesario en el caso de que el hermano se encuentre matriculado en el centro que corresponda por adscripción, o si los padres o tutores trabajan en el centro que corresponde por adscripción).
- B** Documentación acreditativa sobre la proximidad domiciliaria (familiar o laboral):
 - ◆ La aportación de una copia del certificado de empadronamiento, o documento equivalente que, a juicio del órgano competente en materia de admisión de alumnos, sirva para acreditar fehacientemente esta circunstancia.⁽¹⁾
 - ◆ Copia del contrato laboral o certificado expedido al efecto por la empresa o centro de trabajo en que se presten los servicios. En el caso de que se realice la actividad laboral por cuenta propia, se aportará una copia del documento que acredite estar de alta en el Impuesto de Actividades Económicas donde conste el lugar de desarrollo de la actividad.
- C** La Agencia Estatal de Administración Tributaria suministrará directamente al Departamento de Educación, Cultura y Deporte los datos de la renta anual de la unidad familiar de aquellos que lo autoricen. En caso contrario se aportará una certificación expedida por la AEAT de los ingresos de cada uno de los miembros de la unidad familiar.
- D** La condición reconocida con un grado igual o superior al 33% de discapacidad física, psíquica o sensorial del alumno, padres, hermanos del alumno o, en su caso, del tutor, será acreditada mediante el certificado del tipo y grado de discapacidad expedido por el Instituto Aragonés de Servicios Sociales u organismo equivalente.
- E** En caso de familia numerosa se aportará copia del documento oficial acreditativo.
- F** La condición de alumno afectado con enfermedad crónica se documentará mediante informe del médico especialista que acredite la existencia de la enfermedad crónica y la exigencia de tratamiento esencial de seguimiento de una dieta y estricto control alimentario según modelo aprobado en la orden de convocatoria.

(1) A los solicitantes de 1.º curso del segundo ciclo de Educación Infantil empadronados en el Ayuntamiento de la ciudad de Zaragoza y que autoricen al Departamento de Educación, Cultura y Deporte a verificar su edad y domicilio familiar, a efectos de baremación (mediante la presentación del ANEXO IX), no se les requiere de forma obligatoria la presentación de la documentación justificativa de dicho requisito.

CRITERIOS DE ADMISIÓN

(2.º Ciclo de Educación Infantil, Educación Primaria, Educación Secundaria Obligatoria y Bachillerato)

CRITERIOS PRIORITARIOS	Puntos
a) Existencia de hermanos matriculados o padres que trabajen en el mismo centro durante el curso escolar para el que se presente la solicitud.	
◆ Primer hermano en el centro	8
◆ Por cada uno de los siguientes	1
◆ Cualquiera de los padres o tutores que trabajen en el centro (Si concurren padres y hermanos se aplica el supuesto de mayor puntuación)	5
b) Proximidad del domicilio	
◆ Domicilio familiar situado dentro de la zona de escolarización del centro solicitado	6
◆ Lugar de trabajo situado dentro de la zona de escolarización del centro solicitado	5
◆ Domicilio familiar situado en las zonas limítrofes a la zona de escolarización del centro solicitado	3
◆ Lugar de trabajo situado en las zonas limítrofes a la zona de escolarización del centro solicitado	2
◆ Domicilio o lugar de trabajo situado en otras zonas	0
c) Renta anual de la unidad familiar	
◆ Iguales o inferiores al Indicador Público de Renta de Efectos Múltiples (IPREM)	1
◆ Superiores al IPREM	0
d) Condición reconocida de minusvalía	
◆ Condición reconocida de minusvalía física, psíquica o sensorial del alumno	1
◆ Condición reconocida de minusvalía física, psíquica o sensorial de los padres o hermanos del alumno	0,75
CRITERIOS COMPLEMENTARIOS	
e) Condición de familia numerosa:	
◆ General	1
◆ Especial	2
f) Enfermedad crónica del alumno que afecte al sistema digestivo, endocrino o metabólico y exija como tratamiento esencial el seguimiento de una dieta compleja y un estricto control alimenticio, cuyo cumplimiento condicione el estado de salud física del alumno	0,5

SÓLO APLICABLE A LA ADMISIÓN EN BACHILLERATO

g) Media expediente académico de las materias cursadas en 3.º de la ESO	
◆ Inferior a 5	0
◆ De 5 a 5,99	1
◆ De 6 a 6,99	2
◆ De 7 a 7,99	3
◆ De 8 a 8,99	4
◆ De 9 a 10	5

CRITERIOS DE DESEMPATE

Los empates se dirimirán aplicando los siguientes criterios:

- ◆ Mayor puntuación obtenida en los apartados a), b), c), d), e), f) y, solo para Bachillerato, g); en este orden establecido y hasta el momento en que se produzca el desempate.
- ◆ Sorteo público ante el Consejo Escolar.

CRITERIOS DE ADMISIÓN (Ciclos Formativos de Grado Medio)

CRITERIOS DE ADMISIÓN	Puntos
◆ Nota media aritmética, con dos decimales, de las calificaciones correspondientes a todas las áreas o materias cursadas en la ESO o equivalente a efectos de admisión.	Nota media con 2 decimales
◆ En caso de empate, sorteo público ante el Consejo Escolar.	

CALENDARIO DE ADMISIÓN Y MATRÍCULA

Enseñanzas de Régimen General

Nivel Educativo	Admisión	Matrícula	Prueba de Acceso
EDUCACIÓN INFANTIL Y PRIMARIA	Del 14 al 22 de abril	Ed. Infantil y 1.º Primaria Del 27 de mayo al 5 de junio 2.º - 6.º Primaria Del 22 al 26 de junio	
EDUCACIÓN SECUNDARIA	Del 14 al 22 de abril	Del 22 de junio al 6 de julio	
BACHILLERATO	Del 22 al 26 de junio	Del 7 al 13 de julio Del 1 al 3 de septiembre	
CICLOS FORMATIVOS DE GRADO MEDIO	Del 22 al 26 de junio	Del 7 al 13 de julio Del 1 al 3 de septiembre	Inscripción: Del 20 al 30 de abril Examen: 18 de junio
CICLOS FORMATIVOS DE GRADO SUPERIOR	Del 22 al 26 de junio	Del 7 al 13 de julio Del 1 al 3 de septiembre	Inscripción: Del 20 al 30 de abril Examen: 19 de junio
PROGRAMAS DE INICIACIÓN PROFESIONAL	Por determinar	Por determinar	

Enseñanzas de Régimen Especial

ESCUELAS OFICIALES DE IDIOMAS

Enseñanzas	Inscripción	Prueba de Clasificación	Matrícula
IDIOMAS	Del 24 de abril al 8 de mayo Libre: Del 16 al 27 de marzo	Del 15 al 22 de mayo	Del 1 al 15 de julio Del 22 al 29 de septiembre

ESCUELAS DE ARTE

CICLOS FORMATIVOS DE GRADO MEDIO	Admisión Del 25 al 30 de junio Inscripción a pruebas Del 4 al 15 de mayo	Prueba General Examen: 19 de junio Prueba Específica Examen: 25 de junio	Del 6 al 15 de julio
CICLOS FORMATIVOS DE GRADO SUPERIOR	Admisión Del 25 al 30 de junio Inscripción a pruebas Del 4 al 15 de mayo	Prueba General Examen: 18 de junio Prueba Específica Examen: 25 de junio	Del 2 al 4 de septiembre

ENSEÑANZAS DEPORTIVAS

PRUEBAS DE ACCESO GENERALES: (para personas que no cumplan con los requisitos de acceso académicos)

	Inscripción	Prueba
Técnico Deportivo / Grado Medio	Del 20 al 30 de abril	18 de junio
Técnico Deportivo Superior / Grado Superior	Del 20 al 30 de abril	19 de junio

PRUEBAS DE ACCESO ESPECÍFICAS:

	Inscripción	Pruebas
ATLETISMO	Del 1 al 10 de junio	15 de junio y (septiembre de 2009)
FÚTBOL	Del 1 al 10 de junio	15 de junio y (septiembre de 2009)
FÚTBOL SALA	Del 1 al 10 de junio	15 de junio y (septiembre de 2009)
DEPORTES DE INVIERNO	Por determinar	Marzo-abril 2010
DEPORTES DE MONTAÑA Y ESCALADA		
Primer Nivel	Por determinar	Septiembre 2009
Segundo Nivel		
Media montaña y barrancos	Por determinar	Septiembre 2009
Alta montaña	Por determinar	Enero 2010

Admisión a Enseñanzas Deportivas: del 22 al 26 de junio

Matrícula a Enseñanzas Deportivas: del 7 al 13 de julio

Enseñanzas de Régimen Especial

CONSERVATORIOS PROFESIONALES DE MÚSICA Y DANZA

Enseñanzas	Admisión de nuevos alumnos y Reserva de plaza alumnos matriculados en 08-09	Prueba de Acceso	Matrícula
ELEMENTALES, PROFESIONALES DE MÚSICA (Conservatorios Profesionales de Música)	Del 4 al 15 de mayo Convocatoria extraordinaria	Del 15 al 26 de junio	Del 1 al 15 de julio Del 9 al 16 de septiembre Del 1 al 9 de septiembre
ELEMENTALES, PROFESIONALES DE DANZA (Conservatorio Municipal Profesional de Danza)	Del 4 al 15 de mayo Convocatoria extraordinaria	Del 15 al 26 de junio	Del 1 al 15 de julio Del 9 al 16 de septiembre Del 1 al 9 de septiembre

CENTROS SUPERIORES DE ENSEÑANZAS ARTÍSTICAS

Enseñanzas	Admisión e inscripción a pruebas	Prueba de acceso	Matrícula
ESTUDIOS SUPERIORES DE DISEÑO	Del 11 de mayo al 12 de junio Resto vacantes: del 1 al 7 de septiembre Mayores 19 años: Del 4 al 29 de mayo	22 y 23 de junio 14 y 15 de septiembre 15 de junio	Del 1 al 15 de julio Del 16 al 22 de septiembre
ESTUDIOS SUPERIORES DE CONSERV. RESTAU. Y BIENES CULTURALES	Del 11 de mayo al 12 de junio Resto vacantes: del 1 al 7 de septiembre Mayores 19 años: Del 4 al 29 de mayo	22 y 23 de junio 14 y 15 de septiembre 15 de junio	Del 1 al 15 de julio Del 16 al 22 de septiembre
ESTUDIOS SUPERIORES DE MÚSICA (Conservatorio Superior)	Del 11 de mayo al 12 de junio Resto vacantes: del 1 al 7 de septiembre Mayores 19 años: Del 4 al 29 de mayo	Del 19 al 30 de junio Del 8 al 12 de septiembre 15 de junio	Del 1 al 15 de julio Del 14 al 18 de septiembre

CENTROS EDUCACIÓN DE PERSONAS ADULTAS

Enseñanzas	Matrícula
EDUCACIÓN SECUNDARIA PARA PERSONAS ADULTAS	1.ER PLAZO: Del 2 al 11 de septiembre de 2009
OTRAS ENSEÑANZAS REGLADAS Y NO REGLADAS	Otros períodos de matrícula

ENSEÑANZAS UNIVERSITARIAS

UNIVERSIDAD DE ZARAGOZA

Pruebas de acceso	Preinscripción	Matrícula
9, 10 y 11 de junio	Del 18 de junio al 1 de julio en los IES Del 18 de junio al 6 de julio en los Centros Universitarios	Del 17 al 24 de julio
9, 10 y 11 de septiembre Más información en:	Del 14 al 18 de septiembre en los Centros Universitarios http://www.unizar.es	Del 1 de sept. al 8 de oct.

UNIVERSIDAD NACIONAL DE EDUCACIÓN A DISTANCIA. UNED

Admisión	Matrícula
Plazo único de presentación:	Por Internet: Del 1 de septiembre al 31 de octubre
del 16 de junio al 31 de octubre	A través del Centro Asociado: Del 15 de septiembre al 31 de octubre
Las matrículas deben formalizarse en los Centros Asociados o en el Impreso Electrónico disponible en el servidor de la UNED: www.uned.es	

UNIVERSIDAD SAN JORGE. PRIVADA

Pruebas de acceso	Pruebas de admisión	Preinscripción	Matrícula
Selectividad:	24 de abril, 15 de mayo, 26 de junio 10 de julio y 18 de septiembre		Del 22 de junio al 31 de julio Del 1 de sept. al 15 de octubre
Más información: http://www.usj.es			

ENSEÑANZA SUPERIOR EN EL EJÉRCITO

Para acceder a estos estudios es necesario superar un concurso /oposición de méritos, convocado a través del Boletín Oficial del Estado. Última convocatoria BOE n.º 64, de 16/03/2009

OFERTA EDUCATIVA

Enseñanzas de Régimen General

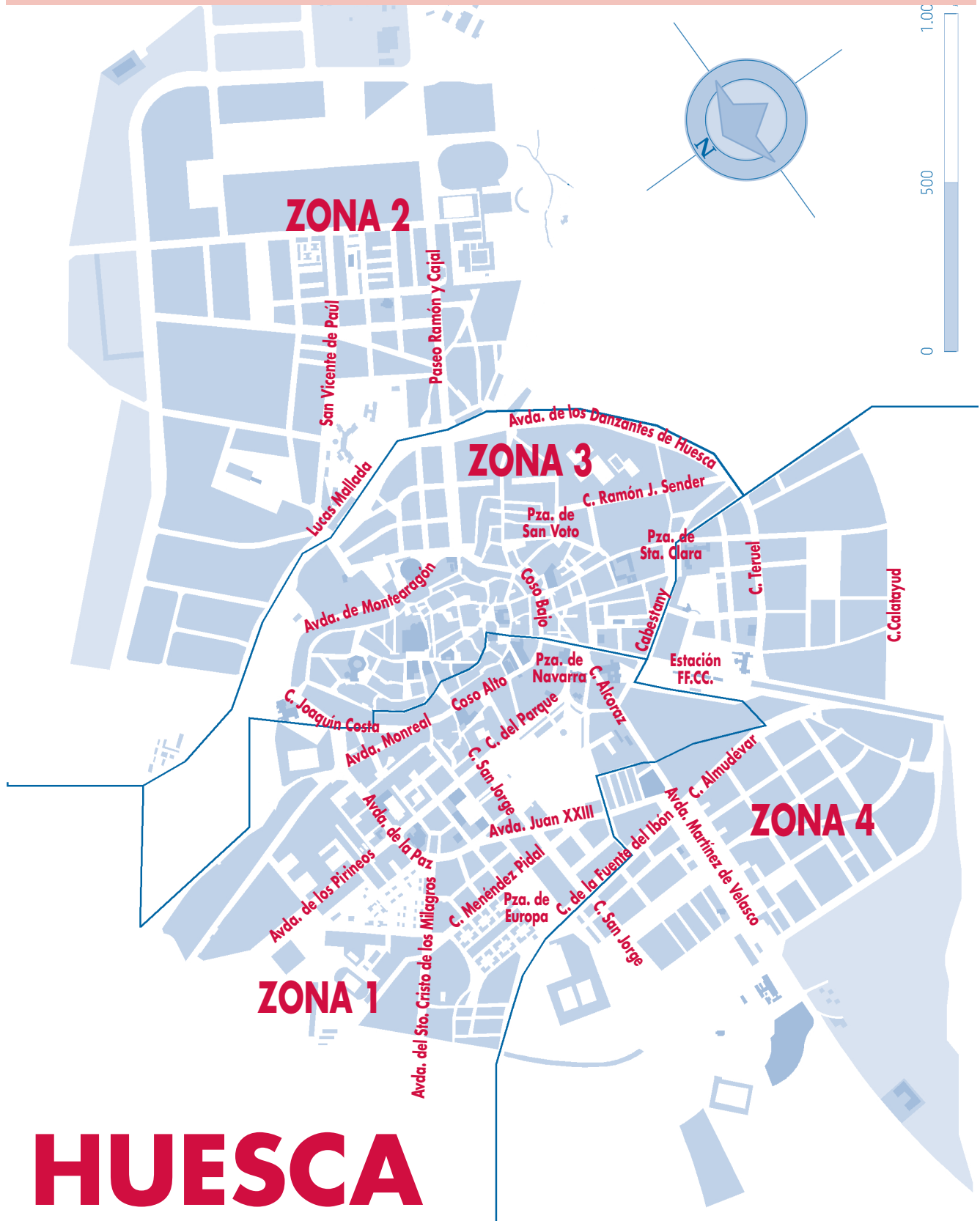

HUESCA

Zonas de Escolarización. Curso 2009-2010

EDUCACIÓN INFANTIL 1.º CICLO (0-3 AÑOS). PROVINCIA DE HUESCA

Población	Nombre • Dirección • Teléfono	P	PRIV	🍴	2.º CICLO
HUESCA CAPITAL					
HUESCA	E.E.I. LAS PAJARITAS • Fuente del Ibón, 7. 22002 • 974 245 988	◆			SI
HUESCA	C.E.I. ALBADA • María Moliner, s/n, 22004 • 974 240 983		◇		SI
HUESCA	C.E.I. CLUB MINNIE • Trav. Ballesteros, 23. 22001 • 974 246 490		◇		SI
HUESCA	C.E.I. KID'S GARDEN HUESCA • Calatayud, 31 bajos. 22005 • 974 701 211		◇		SI
HUESCA	C.E.I. LAS OCAS • Miguel Servet, 9. 22002 • 974 246 550		◇		SI
HUESCA	C.E.I. NTRA. SRA. DEL PILAR • Av. Doctor Artero, 66. 22004 • 974 241 861		◇		SI
HUESCA	C.E.I. PARCHÍS • Ramón J. Sender, 13. 22001 • 974 709 411		◇		SI
HUESCA	C.E.I. PASITO A PASO • Doctor Artero, 17. 22004 • 974 244 848		◇		SI
HUESCA	C.E.I. SAN JOSÉ • Pedro IV, 81. 22002 • 974 220 774		◇		SI
HUESCA	C.E.I. ZIMBEL • Teruel, 5. 22005 • 974 244 990		◇		SI
HUESCA PROVINCIA					
ALBELDA	E.E.I. DE ALBELDA • Lorenzo Barea, 4. 22558 • 974 420 202	◆			SI
ALMUDÉVAR	E.E.I. @S'CRI@S • Avda. del Rosario, s/n, 22270 • 974 250 678	◆			
ALTORRICÓN	E.E.I. DE ALTORRICÓN • Miguel Fleta, s/n. 22540 • 974 425 201	◆			SI
AYERBE	E.E.I. DE AYERBE • Progreso, 4. 22800 • 974 380 895	◆			SI
BARBASTRO	C.E.I. ENCANTARIA • Ramón y Cajal, 1. 22300 • 974 313 350		◇		SI
BELVER DE CINCA	E.E.I. DE BELVER DE CINCA • Travesía del Pilar, s/n. 22533 • 650 824 672	◆			
BENABARRE	E.E.I. DE BENABARRE • San José de Calasanz, s/n. 22580 • 974 543 000	◆			SI
BENASQUE	E.E.I. LA MAINADA • Av. Luchón, s/n. 22440 • 974 552 086	◆			SI
BIASCAS	E.E.I. DE BIASCAS • Av. Zaragoza, 21. 22630 • 974 485 316	◆			SI
BINACED	E.E.I. ABABOL • Albalate, 2. 22510 • 974 427 001	◆			SI
BINÉFAR	E.E.I. CONCEPCIÓN BAÑERES • Madrid, 7. 22500 • 974 429 792	◆			
CASTEJÓN DE SOS	E.E.I. LA MAINADA • Plaza de la Constitución, s/n. 22466 • 974 553 000	◆			SI
ESPLÚS	E.E.I. DE ESPLÚS • Pza. Escuelas, s/n. 22535 • 974 435 129	◆			SI
FRAGA	E.E.I. XIQUETS • Cabañera Real y C/ Jaime I. 22520 • 974 470 877	◆			SI
FRAGA	C.E.I. PATI • Av. Mequinenza, s/n. 22520 • 974 473 568		◇		SI
GRAUS	E.E.I. DE GRAUS • Gaiteros de Caserras, 2. 22430 • 974 546 518	◆			SI
GURREA DE GALLEGO	E.E.I. DE GURREA DE GALLEGO • Cervantes, 1. 22280 • 976 688 095	◆			SI
JACA	E.E.I. DE JACA • Bornao, s/n. 22700 • 974 356 001	◆			SI
NUENO	E.E.I. DE NUENO • Urbanización Parque Guara. 22193 • 974 101 608	◆			SI
OSSO DE CINCA	E.E.I. SANTA MARGARITA • Crta. de Fraga, s/n. 22532 • 974 456 040	◆			
PANTICOSA	E.E.I. TRIAMOLETA • Campos de la Iglesia, s/n. 22661 • 628 122 448	◆			SI
SABIÑÁNIGO	E.E.I. CARDELINA • Valle de Oza. 22600 • 974 484 262	◆			SI
SALIENT DE GÁLLEGO	E.E.I. DE SALIENT DE GÁLLEGO • Gigante Aragónés, s/n. 22640 • 974 488 274	◆			SI
TAMARITE DE LITERA	E.E.I. EL TAMARINDO • San Miguel, 11. 22550 • 974 420 075	◆			SI
TIERZ	E.E.I. DE TIERZ • Placeta del Cura, s/n. 22192 • 974 246 397	◆			SI
VENCILLÓN	E.E.I. DE VENCILLÓN • Centro, s/n. 22549 • 974 434 310	◆			
GUARDERÍAS DEL GOBIERNO DE ARAGÓN					
BARBASTRO	G.I. LA PAZ • Miguel Fleta, 3. 22300 • 974 313 844	◆			SI
HUESCA	G.I. NTRA. SRA. DE SAN LORENZO • Zacarías Martínez, 5. 22006 • 974 223 138	◆			SI
MONZÓN	G.I. NTRA. SRA. DE LA ALEGRÍA • Av. del Pueyo, 78. 22400 • 974 401 626	◆			SI

P Público
PRIV Privado
🍴 Comedor
◇ Privado
G.I. Guardería Infantil

EDUCACIÓN INFANTIL Y PRIMARIA. HUESCA CAPITAL

Población	Nombre • Dirección • Teléfono	P	C	😊	✍️	🍴	Adscrito al I.E.S.	CPR
ZONA 1								
HUESCA	C.P. EL PARQUE • Valentín Cardenera, 6. 22003 • 974 221 038	F ◆		◆	◆	SI	AC	Ramón y Cajal 3
HUESCA	C.P. JUAN XXIII • C/ Fraga, 1. 22004 • 974 220 296	F ◆		◆	◆	SI	AC	Ramón y Cajal 3
HUESCA	C. STA. ROSA • Pje. Ruiseñores, s/n. 22004 • 974 238 625		◆	◆	◆	SI		3
ZONA 2								
HUESCA	C.P. PÍO XII • Pío XII, 1. 22006 • 974 223 593	BF (hasta 1.º PRI)-F ◆		◆	◆	SI	AC	Lucas Mallada 3
HUESCA	C.P. PIRINEOS-PYRÉNÉES • Corona de Aragón, 2. 22005 • 974 213 678	BF (hasta 3.º PRI)-F ◆		◆	◆	SI	AC	Lucas Mallada 3
HUESCA	C. S. BERNARDO • Av. Monreal, 14. 22003 • 974 221 800		◆	◆	◆	SI		3

P Público
C Concertado
😊 Infantil 2.º Ciclo
✍️ Primaria
🍴 Comedor
◇ Privado
C.E.I. Centro de Educación Infantil

T Centro de integración para alumnos con trastornos generales del desarrollo (TGD)
M Centro de integración para deficientes motóricos

A Centro de integración para deficientes auditivos
F Imparte 2.º idioma Francés desde 5.º de Primaria
IN Imparte 2.º idioma Inglés desde 5.º de Primaria

AL Imparte 2.º idioma Alemán desde 5.º de Primaria
BI Bilingüe Inglés
BF Bilingüe Francés
BAL Bilingüe Alemán
BC Bilingüe Catalán

AC Programa apertura de centros horario extraescolar
(INF= Infantil - PRI= Primaria)

Adscripción CPR: 1 CPR Fraga **2** CPR Graus **3** CPR Huesca **4** CPR Monzón **5** CPR Sabiñánigo

EDUCACIÓN INFANTIL Y PRIMARIA. HUESCA CAPITAL

Población	Nombre • Dirección • Teléfono	P	C	😊	🍴	🍴	Adscrito al I.E.S.	CPR
ZONA 3								
HUESCA	C.P. SAN VICENTE • Pza. San Vicente, 1. 22002 • 974 220 625	BI	◆	◆	◆	SI	AC Sierra de Guara	3
HUESCA	C.P. SANCHO RAMÍREZ • Torre Mendoza, 1. 22005 • 974 242 483	F	◆	◆	◆	SI	AC Sierra de Guara	3
HUESCA	C. SANTA ANA • Coso Alto, 47. 22003 • 974 220 270		◆	◆	◆	SI		3
ZONA 4								
HUESCA	C.P. ALCORAZ • C/ Binéfar, 5. 22004 • 974 210 308		◆	◆	◆	SI	AC Pirámide	3
HUESCA	C.P. PEDRO J. RUBIO • Los Olivos, 2. 22005 • 974 229 312		◆	◆	◆	SI	AC Pirámide	3
HUESCA	C. S. VIATOR • Av. del Parque, 15. 22003 • 974 238 112		◆	◆	◆	SI		3

EDUCACIÓN INFANTIL Y PRIMARIA. PROVINCIA DE HUESCA

ADAHUESCA	C.R.A. VERO-ALCANADRE • Av. S. Foncillas, s/n. 22147 • 974 318 297		◆	◆	◆		H. Argensola (Barbastro)	4
AINETO	C.P. VALLE DEL GUARGA (SABIÑÁNIGO) • Única, s/n. 22623 • 974 337 950		◆	◆	◆		Biello Aragón (Sabiñánigo)	5
AÍNSA	C.P. ASUNCIÓN PAÑART • Cortes de Aragón, 1-3. 22330 • 974 510 040	BF (hasta 2.º INF)-F	◆	◆	◆	SI	Sobrarbe (Aínsa)	2
ALBELDA	C.R.A. LA LLITERA • Granero, s/n. 22558 • 974 421 407		◆	◆	◆		AC Llitera (Tamarite de Litera)	4
ALCOLEA DE CINCA	C.P. JOSÉ MANUEL BLECUA • Av. Autonomía de Aragón, s/n. 22410 • 974 468 585		◆	◆	◆		Cinca-Alcanadre (Alcolea de Cinca)	1
ALMUDÉVAR	C.P. SANTOS SAMPER • Las Ciencias, s/n. 22270 • 974 250 218	F	◆	◆	◆	SI	AC Sección I.E.S. Pirámide	3
ALTORRICÓN	C.R.A. DE ALTORRICÓN • Miguel Fleta, 1. 22540 • 974 425 202		◆	◆	◆	SI	AC Llitera (Tamarite de Litera)	4
AYERBE	C.P. RAMÓN Y CAJAL • Progreso, 4. 22800 • 974 380 028	F	◆	◆	◆	SI	AC Pirámide (Huesca)	3
BALLOBAR	C.P. FRANCISCO GALIAY • Barrio Nuevo, s/n. 22234 • 974 461 197		◆	◆	◆		Bajo Cinca (Fraga)	1
BARBASTRO	C.P. ALTO ARAGÓN • Av. del Cinca, s/n. 22300 • 974 311 976		◆	◆	◆	SI	AC H. Argensola (Barbastro)	4
BARBASTRO	C.P. LA MERCED • Beato Florentino, s/n. 22300 • 974 306 275		◆	◆	◆	SI	AC H. Argensola (Barbastro)	4
BARBASTRO	C.P. PEDRO I • Antonio Machado, 5. 22300 • 974 312 521	BF (hasta 3.º PRI)-F	◆	◆	◆	SI	AC M. Vargas (Barbastro)	4
BARBASTRO	C.S. JOSÉ DE CALASANZ • Pza. Constitución, 2. 22300 • 974 314 331	F	◆	◆	◆	SI		4
BARBASTRO	C.S. VICENTE DE PAÚL • Cno. Real Zaragoza, s/n. 22300 • 974 310 295	F	◆	◆	◆	SI		4
BELVER DE CINCA	C.R.A. ALBEOS • Escuelas, s/n. 22533 • 974 468 126	F	◆	◆	◆	SI	AC Cinca-Alcanadre (Alcolea de Cinca y Litera (Tamarite de Litera))	1
BENABARRE	C.R.A. RIBAGORZA ORIENTAL • S. José de Calasanz, 13. 22580 • 974 543 255		◆	◆	◆	SI	AC Baltasar Gracián (Graus)	2
BENASQUE	C.R.A. ALTA RIBAGORZA • Av. Luchón, s/n. 22440 • 974 551 180	F	◆	◆	◆	SI	AC Sección I.E.S. Graus (Castejón de Sos)	2
BIESCAS	C.R.A. ALTO GÁLLEGO • Pza. Ayuntamiento, 4. 22630 • 974 485 308	F	◆	◆	◆	SI	AC Sección I.E.S. Biello Aragón (Biescas)	5
BINACED	C.R.A. EL TRÉBOL • Joaquín Costa, s/n. 22510 • 974 427 131		◆	◆	◆		AC Sierra de San Quílez (Binéfar)	4
BINÉFAR	C.P. VÍCTOR MENDOZA • Almacellas, 33. 22500 • 974 428 350	F	◆	◆	◆	SI	AC Sierra de San Quílez (Binéfar)	4
BINÉFAR	C. VIRGEN DEL ROMERAL • Mariano Pano, 5-7. 22500 • 974 428 084		◆	◆	◆	SI	AC Sierra de S. Quílez (Binéfar)	4
BOLEA	C.P. VIRGEN DE LA SOLEDAD • Carretera, 6. 22160 • 974 272 562		◆	◆	◆		AC Pirámide (Huesca)	3
BROTO	C.R.A. ALTO ARA • Av. Ordesa, 1. 22370 • 974 502 291	F	◆	◆	◆	SI	AC Sobrarbe (Aínsa)	2
CALDEARENAS	C.P. VIRGEN DE LOS RÍOS • La Iglesia, s/n. 22840 • 974 359 796		◆	◆	◆		Biello Aragón (Sabiñánigo)	5
CAMPO	C.P. CERBÍN • Plaza Cabovila, 5. 22450 • 974 550 180	F	◆	◆	◆	SI	B. Gracián (Graus)	2
CANFRANC ESTACIÓN	C.P. LOS ARAÑONES Plaza de las Escuelas, s/n. 22880 • 974 373 015	F	◆	◆	◆	SI	AC Pirineos (Jaca)	5
CAPELLA	C.R.A. BAJA RIBAGORZA • Barrio Bajo, s/n. 22480 • 974 540 432		◆	◆	◆	SI	AC B. Gracián (Graus)	2
CHALAMERA	C.P. RAMÓN J. SENDER • Extramuros, s/n. 22233 • 974 461 617		◆	◆	◆		Bajo Cinca (Fraga)	1
CHIMILLAS	C.R.A. MONTEARAGÓN • Ctra. Huesca, s/n. 22194 • 974 260 462		◆	◆	◆	SI	AC Pirámide (Huesca)	3
CONCHEL	C.R.A. ARCO IRIS • Monzón, s/n. 22414 • 974 413 391		◆	◆	◆		Mor de Fuentes (Monzón) y Cinca-Alcanadre (Alcolea de Cinca)	4
FONZ	C.R.A. ESTADILLA-FONZ Av. de las Sierras, 1. 22422 • 974 412 031		◆	◆	◆	SI	ACHnos. Argensola (Barbastro) Marín Vargás (Barbastro) y Mor de Fuentes (Monzón)	4
FRAGA	C.P. MIGUEL SERVET • Pza. Valencia, s/n. 22520 • 974 470 498	BC	◆	◆	◆	SI	AC Bajo Cinca (Fraga)	1
FRAGA	C.P. S. JOSÉ DE CALASANZ • Av. Deportes, 4. 22520 • 974 471 392	BI (hasta 2.º PRI)-BC	◆	◆	◆	SI	AC R. J. Sender (Fraga)	1
FRAGA	C. SANTA ANA • Hna. Andresa, s/n. 22520 • 974 471 862	F	◆	◆	◆	SI		1
GRAÑÉN	C.P. SANTIAGO APÓSTOL • Escuelas, s/n. 22260 • 974 390 203	F	◆	◆	◆	SI	AC Montes Negros (Grañén)	3
GRAUS	C.P. JOAQUÍN COSTA • Ángel Samblacant, 10. 22430 • 974 540 118		◆	◆	◆	SI	AC B. Gracián (Graus)	2
JACA	C.P. MONTE OROEL • Av. Juan XXIII, s/n. 22700 • 974 356 459	BF (hasta 1.º PRI)	◆	◆	◆	SI	AC Pirineos (Jaca)	5

P Público **C** Concertado 😊 Infantil 2.º Ciclo 🍴 Primaria 🍴 Comedor ◆ Privado **C.E.I.** Centro de Educación Infantil
T Centro de integración para alumnos con trastornos generales del desarrollo (TGD) **M** Centro de integración para deficientes motóricos
A Centro de integración para deficientes auditivos **F** Imparte 2.º idioma Francés desde 5.º de Primaria **IN** Imparte 2.º idioma Inglés desde 5.º de Primaria
AL Imparte 2.º idioma Alemán desde 5.º de Primaria **BI** Bilingüe Inglés **BF** Bilingüe Francés **BAL** Bilingüe Alemán **BC** Bilingüe Catalán
AC Programa apertura de centros horario extraescolar (**INF**= Infantil - **PRI**= Primaria)
Adscripción CPR: 1 CPR Fraga 2 CPR Graus 3 CPR Huesca 4 CPR Monzón 5 CPR Sabiñánigo

EDUCACIÓN INFANTIL Y PRIMARIA. PROVINCIA DE HUESCA

Población	Nombre • Dirección • Teléfono	P	C	😊	✍️	🍴	Adscrito al I.E.S.	CPR
JACA	C.P. S. JUAN DE LA PEÑA S. José de Calasanz, 3. 22700 • 974 356 370	BI (hasta 3.º INF)	◆	◆	◆	SI	AC Domingo Miral (Jaca)	5
JACA	C. ESCUELAS PÍAS • Av. Perimetral, 2. 22700 • 974 360 392	F	◆	◆	◆	SI		5
JACA	C. SANTA MARÍA • Coso, 4. 22700 • 974 363 039	F	◆	◆	◆		Domingo Miral, Pirineos y Escuelas Pías. (Jaca)	5
LALUEZA	C.R.A. MONEGROS-HOYA Paseo Comenge, 42. 22214 • 974 575 146		◆	◆	◆		AC Montes Negros (Grañén) Monegros Gaspar Lax (Sariñena)	3
LANAJA	C.R.A. MONEGROS-NORTE Av. Zaragoza-Monzón, 60. 22250 • 974 574 245		◆	◆	◆	SI	Monegros-Gaspar Lax (Sariñena)	3
LITERA	C.P. LITERA • Ctra. Nacional, 2. Km. 442 (Fraga). 22520 • 974 470 430		◆	◆	◆		Bajo Cinca (Fraga)	1
LUPIÑÉN	C.P. SAN GINÉS • Única, s/n. 22811 • 974 270 024		◆	◆	◆		AC Pirámide (Huesca)	3
MONZÓN	C.P. ARAGÓN • Calvario, 13. 22400 • 974 400 314	F	◆	◆	◆	SI	AC Mor de Fuentes (Monzón)	4
MONZÓN	C.P. JOAQUÍN COSTA • Av. Goya, s/n. 22400 • 974 400 819	BI (hasta 1.º PRI)-F	◆	◆	◆	SI	AC Mor de Fuentes (Monzón)	4
MONZÓN	C. SANTA ANA • Av. del Pilar, 6. 22400 • 974 400 721	F	◆	◆	◆	SI	C.S. Domingo Savio (Monzón)	4
MONZÓN	ACADEMIA MINTE • Valencia, 18. 22400 • 974 416 835	F	◆	◆	◆	SI	C.S. Domingo Savio (Monzón) Mor de Fuentes (Monzón)	4
ONTIÑENA	C.P. SAN GREGORIO • El Pilar, 61. 22232 • 974 468 552		◆	◆	◆		AC Cinca-Alcanadre (Alcolea de Cinca)	1
PAÚLES DE SARSA	C.P. DE PAÚLES DE SARSA Única, s/n. 22149 • 974 343 110	F	◆	◆	◆		Sobrarbe (Aínsa)	2
PEÑALBA	C.R.A. MONTESNEGROS Las Afueras, s/n. 22592 • 974 463 079		◆	◆	◆		Sección I.E.S. Mar de Aragón (Bujaraloz)	1
PERALTA DE ALCOFEA	C.R.A. A REDOLADA • Balmes, 16. 22130 • 974 300 743		◆	◆	◆		Hermanos Argensola y Monegros Gaspar Lax (Sariñena)	4
PLAN	C.R.A. CINCA-CINQUETA • Alta, s/n. 22367 • 974 506 161	F	◆	◆	◆	SI	AC Sobrarbe (Aínsa)	2
PUENTE LA REINA DE JACA	C.R.A. RÍO ARAGÓN Molino, 10. 22753 • 974 377 041 / 974 375 158*		◆	◆	◆	SI	AC Pirineos (Jaca) Sierra de Leire (Lumbiere Sangüesa) El Roncal (Navarra)	5
ROBRES	C.R.A. LA SABINA • Zaragoza, s/n. 22252 • 974 392 236		◆	◆	◆		AC Montes Negros (Grañén)	3
SABIÑÁNIGO	C.P. MONTECORONA • Ciudad de Billère, 18. 22600 • 974 484 038		◆	◆	◆	SI	AC S. Alberto Magno (Sabiñánigo)	5
SABIÑÁNIGO	C.P. PUENTE SARDAS • Derechos Humanos, 3. 22600 • 974 480 462	BF (hasta 3.º PRI)-F	◆	◆	◆	SI	AC Biello A. (Sabiñánigo)	5
SABIÑÁNIGO	C. SANTA ANA • Plaza Santa Ana, 4. 22600 • 974 480 891		◆	◆	◆	SI	S. Alberto Magno, Biello A. (Sabiñánigo)	5
SARIÑENA	C.P. LA LAGUNA • Pza. Mayoral Ant. Susín, 3-4. 22200 • 974 571 314	F	◆	◆	◆	SI	Monegros Gaspar Lax (Sariñena)	3
SENA	C.P. ALBERTO GALINDO • Av. Huesca, s/n. 22230 • 974 578 345		◆	◆	◆		AC Monegros Gaspar Lax (Sariñena)	3
SENEGÜÉ	C.P. MIGUEL SERVET • Única, s/n. (Sabiñánigo). 22666 • 974 484 300		◆	◆	◆		Biello A. (Sabiñánigo)	5
TAMARITE DE LITERA	C.P. SAN MIGUEL • La Colomina, s/n. 22549 • 974 420 371		◆	◆	◆	SI	AC Llitera (Tamarite de Litera)	4
TARDIENTA	C.R.A. VIOLADA-MONEGROS José M.º Peleato, 18. 22240 • 974 253 241		◆	◆	◆	SI	Sección I.E.S. Pirámide (Almudévar)	3
TIERRANTONA	C.P. LA FUEVA • La Fuente, s/n. (La Fueva). 22336 • 974 507 141		◆	◆	◆	SI	AC Sobrarbe (Aínsa)	2
TORRENTE DE CINCA	C.R.A. RIBERA DEL CINCA Arrabal del Norte, s/n. 22590 • 974 467 142		◆	◆	◆		AC Bajo Cinca (Fraga)	1
VILLANÚA	C.P. COLLARADA • Camino la Fuente, s/n. 22870 • 974 378 043		◆	◆	◆		Pirineos (Jaca)	5
VILLANUEVA DE SIJENA	C.P. MIGUEL SERVET • El Salvador, 5. 22231 • 974 578 420		◆	◆	◆		AC Monegros Gaspar Lax (Sariñena)	3
ZAIDÍN	C.P. S. JUAN BAUTISTA • Av. S. Antonio Abad, 37. 22530 • 974 478 208		◆	◆	◆		AC Bajo Cinca (Fraga)	1

P Público **C** Concertado 😊 Infantil 2.º Ciclo ✍️ Primaria 🍴 Comedor ◆ Privado **C.E.I.** Centro de Educación Infantil
T Centro de integración para alumnos con trastornos generales del desarrollo (TGD) **M** Centro de integración para deficientes motóricos
A Centro de integración para deficientes auditivos **F** Imparte 2.º idioma Francés desde 5.º de Primaria **IN** Imparte 2.º idioma Inglés desde 5.º de Primaria
AL Imparte 2.º idioma Alemán desde 5.º de Primaria **BI** Bilingüe Inglés **BF** Bilingüe Francés **BAL** Bilingüe Alemán **BC** Bilingüe Catalán
AC Programa apertura de centros horario extraescolar (INF= Infantil - PRI= Primaria)
Adscripción CPR: 1 CPR Fraga 2 CPR Graus 3 CPR Huesca 4 CPR Monzón 5 CPR Sabiñánigo

EDUCACIÓN ESPECIAL. HUESCA

Población	Nombre • Dirección • Teléfono	P	C	😊	✍️	📖	🏭	🕒	🍴	🏠	CPR
MONZÓN	C.E.E. LA ALEGRÍA • Cinca, s/n. 22400 • 974 415 814	AC	◆	◆	◆	◆	◆	◆	SI	◆	4
HUESCA	C. SAN JORGE • Ctra. Grañén, s/n. 22196 • 974 227 962		◆	◆	◆	◆			SI		3

P Público **C** Concertado 😊 Infantil ✍️ Educación Básica Obligatoria 📖 Educación Secundaria Obligatoria
 🏭 Transición a la vida adulta 🕒 Garantía Social 🍴 Comedor 🏠 Residencia

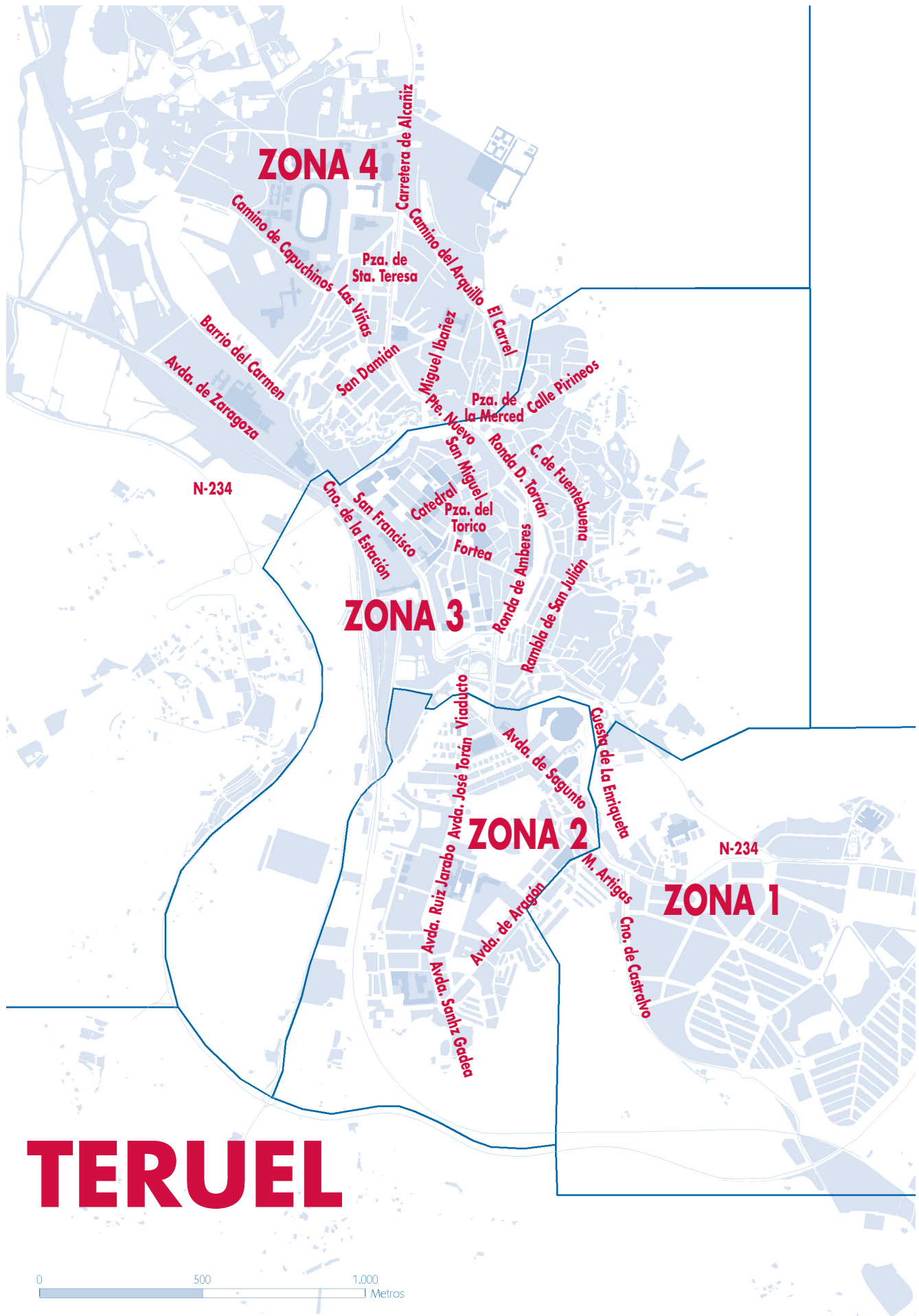

Zonas de Escolarización. Curso 2009-2010

EDUCACIÓN INFANTIL 1.º CICLO (0-3 AÑOS). PROVINCIA DE TERUEL

Población	Nombre • Dirección • Teléfono	P	PRIV	🍴	2.º CICLO
TERUEL CAPITAL					
TERUEL	C.E.I. DUMBO • San Damián, 5. 44003 • 978 610 483	◆	◆	SI	
TERUEL	C.E.I. EL ENSANCHE • C/ José Torán, 4. 44002 • 978 619 082	◆	◆	SI	
TERUEL	C.E.I. MAFALDA-LAS VIÑAS • Cno. Capuchinos, 1. 44003 • 978 601327	◆	◆	SI	
TERUEL PROVINCIA					
ALBALATE DEL ARZOBISPO	E.E.I. DE ALBALATE • El Palomar, s/n. 44540 • 978 813 980	◆	◆	SI	
ALCAÑIZ	C.E.I. SOLETES • Pza. Paola Blasco, 14. 44600 • 978 834 909	◆	◆	SI	
ALCAÑIZ	C.E.I. VEO-VEO • Ronda de Caspe, 3. 44600 • 978 870 868	◆	◆	SI	
ALCAÑIZ	E.E.I. LA SELVETA • Concepción Gimeno Gil, 7, 44600 • 978 830 083	◆	◆	SI	
ALCORISA	E.E.I. DE ALCORISA • Fuente Nueva, 15. 44550 • 978 840 705	◆	◆	SI	
ANDORRA	E.E.I. LA MALENA • Subida a la Virgen, s/n. 44500 • 978 842 214	◆	◆	SI	
CALANDA	E.E.I. DE CALANDA • Capuchinos, 2. 44570 • 978 886 154	◆	◆	SI	
CASTELSERÁS	E.E.I. DE CASTELSERÁS • La Parada, s/n. 44630 • 978 877 101	◆	◆	SI	
CEDRILLAS	E.E.I. EL PARQUE • Basilio Muñoz, s/n • 44147 • 978 774 001	◆	◆	SI	
FUENTESPALDA	E.E.I. DE FUENTESPALDA • Virgen del Pilar, 38. 44587 • 978 856 750	◆	◆	SI	
HUJAR	E.E.I. EL CASTILLO • Plaza del Castillo, 6. 44530 • 978 820 508	◆	◆	SI	
LA CODONERA	E.E.I. DE LA CODONERA • Ctra. a Torrecilla de Alcañiz, s/n. 44640 • 978 852 307	◆	◆	SI	
LA FRESNEDA	E.E.I. DE LA FRESNEDA • Del Pilar, 21. 44596 • 646 181 289	◆	◆	SI	
MAZALEÓN	E.E.I. DE MAZALEÓN • Rehuerta, 2 • 44621 • 978 898 692	◆	◆	SI	
MONREAL DEL CAMPO	E.E.I. RICARDA GONZALO DE LIRIA • María Moliner, 1. 44300 • 978 863 008	◆	◆	SI	
MONTALBÁN	E.E.I. DE MONTALBÁN • Balmes, 7. 44700 • 637 834 867	◆	◆	SI	
OJOS NEGROS	E.E.I. DE OJOS NEGROS • Trav. de la Plaza, 11 • 44313 • 978 865 257	◆	◆	SI	
TORRECILLA ALCANIZ	E.E.I. DE TORRECILLA • Carretera, 4. 44640 • 656 481 931	◆	◆	SI	
UTRILLAS	E.E.I. DE UTRILLAS. Av. Señores de Baselga, s/n. 44760 • 978 757 001	◆	◆	SI	
VALDEALGORFA	E.E.I. LOS MONCHONES • Diego Ramellere, 20. 44594 • 978 857 000	◆	◆	SI	
GUARDERÍAS DEL GOBIERNO DE ARAGÓN					
ALCAÑIZ	G.I. S. ÁNGEL CUSTODIO • Av. Aragón s/n. 44600 • 978 870 960	◆	◆	SI	

P Público
 PRIV Privado
 🍴 Comedor
 ◆ Privado
 G.I. Guardería Infantil

EDUCACIÓN INFANTIL Y PRIMARIA. TERUEL CAPITAL

Población	Nombre • Dirección • Teléfono	P	C	😊	✍️	🍴	Adscrito al I.E.S.	CPR
ZONA 1								
TERUEL	C.P. LA FUENFRESCA • Los Tilos, 3. 44002 • 978 600 301	◆	◆	◆	◆	SI	AC Francés de Aranda, Santa Emerenciana, Segundo de Chomón, Vega del Turia	4
TERUEL	C. LA SALLE SAN JOSÉ Av. Sagunto, s/n. 44002 • 978 617 178	◆	◆	◆	◆	SI		4
ZONA 2								
TERUEL	C.P. ENSANCHE • José Torán, 5. 44002 • 978 603 861	◆	◆	◆	◆	SI	AC Francés de Aranda, Santa Emerenciana, Segundo de Chomón, Vega del Turia	4
TERUEL	C. VICTORIA DíEZ • Av. Ruiz Jarabo, 4. 44002 • 978 620 131	F	◆	◆	◆	SI		4
ZONA 3								
TERUEL	C.P. MIGUEL VALLÉS Rambla San Julián, 57. 44002 • 978 603 911	◆	◆	◆	◆	SI	AC Francés de Aranda, Santa Emerenciana, Segundo de Chomón, Vega del Turia	4
TERUEL	C.P. JUAN ESPINAL Yagüe de Salas, 21. 44001 • 978 603 257	◆	BF (hasta 3.º PRI)-F	◆	◆	SI	AC Francés de Aranda, Santa Emerenciana, Segundo de Chomón, Vega del Turia	4
TERUEL	C. LA PURÍSIMA SANTOS MÁRTIRES Plaza Goya, 5. 44001 • 978 601 161	◆	◆	◆	◆	SI		4
ZONA 4								
TERUEL	C.P. LAS ANEJAS Ctra. Alcañiz, s/n. 44003 • 978 603 587	BI	◆	◆	◆	SI	AC Pref.: Francés de Aranda, Santa Emerenciana, Segundo de Chomón, Vega del Turia	4
TERUEL	C. LAS VIÑAS • Cno. Capuchinos, 1. 44003 • 978 617 115	◆	◆	◆	◆	SI		4

EDUCACIÓN INFANTIL Y PRIMARIA. PROVINCIA DE TERUEL

Población	Nombre • Dirección • Teléfono	P	C	😊	✍️	🍴	Adscrito al I.E.S.	CPR
ALBALATE DEL ARZOBISPO	C.P. ROMÁN GARCÍA Ronda Gárate, s/n. 44540 • 978 812 231	◆	◆	◆	◆	SI	AC Pedro Laín Entralgo (Híjar)	2
ALBARRACÍN	C.R.A. DE ALBARRACÍN Camino de Gea, s/n. 44100 • 978 710 052	◆	◆	◆	◆	SI	Sierra Palomera (Cella), Sección I.E.S. Sta. Emerenciana (Albarracín)	4

P Público
 C Concertado
 😊 Infantil 2.º Ciclo
 ✍️ Primaria
 🍴 Comedor
 ◆ Privado
 C.E.I. Centro de Educación Infantil
T Centro de integración para alumnos con trastornos generales del desarrollo (TGD)
M Centro de integración para deficientes motores
A Centro de integración para deficientes auditivos
F Imparte 2.º idioma Francés desde 5.º de Primaria
IN Imparte 2.º idioma Inglés desde 5.º de Primaria
AL Imparte 2.º idioma Alemán desde 5.º de Primaria
BI Bilingüe Inglés
BF Bilingüe Francés
BAL Bilingüe Alemán
BC Bilingüe Catalán
AC Programa apertura de centros horario extraescolar (INF= Infantil - PRI= Primaria)
Adscripción CPR: 1 CPR Alcañiz 2 CPR Andorra 3 CPR Calamocha 4 CPR Teruel 5 CPR Utrillas

EDUCACIÓN INFANTIL Y PRIMARIA. PROVINCIA DE TERUEL

Población	Nombre • Dirección • Teléfono	P	C	😊	✎	🍴	Adscrito al I.E.S.	CPR
ALCAÑIZ	C.P. JUAN SOBRARIAS Morella, s/n. 44600 • 978 834 035	F	◆	◆	◆	SI	AC Bajo Aragón (Alcañiz)	1
ALCAÑIZ	C.P. EMILIO DÍAZ • Ronda de Caspe, 1. 44600 • 978 832 421	F	◆	◆	◆	SI	AC Bajo Aragón (Alcañiz)	1
ALCAÑIZ	C.P. JUAN LORENZO PALMIRENO • Av. Aragón, 28. 44600 • 978 831 338	BI (hasta 3.º INF)	◆	◆	◆	SI	AC Bajo Aragón (Alcañiz)	1
ALCAÑIZ	C. INMACULADA • Blasco, 1. 44600 • 978 831 087		◆	◆	◆	SI		1
ALCAÑIZ	C. SAN VALERO • Escolapios, 2. 44600 • 978 831 155		◆	◆	◆	SI		1
ALCORISA	C.P. EL JUSTICIA DE ARAGÓN San Pascual, 22. 44550 • 978 840 275	BI (hasta 2.º PRI)	◆	◆	◆	SI	AC Damián Forment (Alcorisa)	2
ALIAGA	C.R.A. PABLO ANTONIO CRESPO Tras de la Iglesia, s/n. 44150 • 978 771 442		◆	◆	◆		F. Lázaro Carreter (Utrillas) Francés de Aranda, Santa Emerenciana, Segundo de Chomón, Vega del Turia (Teruel)	5
ANDORRA	C.P. J. RAMÓN ALEGRE S. Isidro Labrador, 2. 44500 • 978 842 190		◆	◆	◆	SI	AC P. Serrano (Andorra)	2
ANDORRA	C.P. MANUEL FRANCO ROYO Av. Escatrón, 1. 44500 • 978 843 515	F	◆	◆	◆	SI	AC P. Serrano (Andorra)	2
ARIÑO	C.R.A. ARIÑO-ALLOZA • Teruel, 10. 44547 • 978 817 133	F	◆	◆	◆		AC P. Serrano (Andorra)	2
BELLO	C.R.A. CAMPO BELLO • El Perillán, s/n. 44232 978 734 159		◆	◆	◆		AC Sección I.E.S. Valle del Jiloca (Calamocha)	3
CALACEITE	C.R.A. MATARRANYA Av. de Aragón, 2-4. 44610 • 978 851 339		◆	◆	◆		Matarraña (Valderrobres) Bajo Aragón (Alcañiz)	1
CALAMOCHA	C.P. RICARDO MALLÉN • Av. de la Constitución, 1. 44200 978 730 234		◆	◆	◆	SI	AC Valle del Jiloca (Calamocha)	3
CALANDA	C.P. VIRGEN DEL PILAR • Av. de Teruel, s/n. 44570 • 978 846 109		◆	◆	◆	SI	AC Valle del Guadalupe (Calanda)	1
CAMINREAL	C.R.A. GOYA • Plaza Escuelas, 3. 44350 • 978 862 015		◆	◆	◆		AC S. Victoria (Monreal del Campo) y Valle del Jiloca (Calamocha)	3
CANTAVIEJA	C.R.A. ALTO MAESTRAZGO Av. Avenida Maestrazgo, 3. 44140 • 964 185 129		◆	◆	◆	SI	Sección I.E.S. Segundo de Chomón (Cantavieja)	5
CASTELLOTE	C.R.A. DE CASTELLOTE Mina, 3. 44560 • 978 887 415		◆	◆	◆		AC Bajo Aragón (Alcañiz), Damián Forment (Alcorisa), Valle del Guadalupe (Calanda) Sección I.E.S. Segundo de Chomón (Cantavieja)	2
CASTELSERÁS	C.R.A. DEL MEZQUÍN Mayor Alta, 69. 44630 • 978 877 131		◆	◆	◆		AC Bajo Aragón (Alcañiz)	1
CEDRILLAS	C.R.A. PALMIRA PLÁ Basilio Muñoz, 20-29. 44147 • 978 774 162		◆	◆	◆		AC Gúdar-Javalambre (Mora de Rubielos), Francés de Aranda, Santa Emerenciana, Segundo de Chomón, Vega del Turia (Teruel)	5
CELLA	C.P. MIGUEL BLASCO VILATELA Matadero, s/n. 44370 • 978 653 505		◆	◆	◆	SI	Sierra Palomera (Cella)	4
CRETAS	C.R.A. ALGARS Jardín de la Corona de Aragón, s/n. 44623 • 978 890 473		◆	◆	◆		Matarraña (Valderrobres)	1
EL POYO DEL CID	C.R.A. EL POYO DEL CID San Miguel, 26. 44392 • 978 731 504		◆	◆	◆		AC Valle del Jiloca (Calamocha)	3
ESCUCHA	C.P. ANTONIO GARGALLO MOYA Av. de la Constitución, 3. 44770 • 978 758 127		◆	◆	◆		F. Lázaro Carreter (Utrillas)	5
HÍJAR	C.P. LUIS TURÓN • Extramuros, s/n. 44530 • 978 820 104		◆	◆	◆		Pedro Laín Entralgo (Híjar)	1
LA FRESNEDA	C.R.A. DE LA FRESNEDA Virgen de Gracia, 38. 44596 • 978 854 553		◆	◆	◆		Matarraña (Valderrobres)	1
LA MATA DE LOS OLMOS	C.R.A. SOMONTANO-BAJO ARAGÓN Fondus, s/n. 44557 • 978 849 357		◆	◆	◆		P. Serrano (Andorra) Damián Forment (Alcorisa)	2
LA PUEBLA DE HÍJAR	C.R.A. BAJO MARTÍN Av. de la Estación, 2. 44511 • 978 826 316		◆	◆	◆		AC Pedro Laín Entralgo (Híjar)	1
LIBROS	C.R.A. DE LIBROS • Molino, 72. 44132 • 978 784 185		◆	◆	◆		Francés de Aranda, Santa Emerenciana, Segundo de Chomón, Vega del Turia (Teruel)	4
MANZANERA	C.R.A. JAVALAMBRE Ingeniero Piqueras, 1. 44420 • 978 781 813		◆	◆	◆		AC Gúdar Javalambre (Mora Rubielos), Francés de Aranda, Santa Emerenciana, Segundo de Chomón, Vega del Turia (Teruel)	4

P Público **C** Concertado 😊 Infantil 2.º Ciclo ✎ Primaria 🍴 Comedor ◆ Privado **C.E.I.** Centro de Educación Infantil
T Centro de integración para alumnos con trastornos generales del desarrollo (TGD) **M** Centro de integración para deficientes motóricos
A Centro de integración para deficientes auditivos **F** Imparte 2.º idioma Francés desde 5.º de Primaria **IN** Imparte 2.º idioma Inglés desde 5.º de Primaria
AL Imparte 2.º idioma Alemán desde 5.º de Primaria **BI** Bilingüe Inglés **BF** Bilingüe Francés **BAL** Bilingüe Alemán **BC** Bilingüe Catalán
AC Programa apertura de centros horario extraescolar (**INF**= Infantil - **PRI**= Primaria)
Adscripción CPR: 1 CPR Alcañiz 2 CPR Andorra 3 CPR Calamocha 4 CPR Teruel 5 CPR Utrillas

EDUCACIÓN INFANTIL Y PRIMARIA. PROVINCIA DE TERUEL

Población	Nombre • Dirección • Teléfono	P	C	😊	✍️	🍴	Adscrito al I.E.S.	CPR
MARTÍN DEL RÍO	C.R.A. DE MARTÍN DEL RÍO Baja, 37. 44750 • 978 750 022	◆		◆	◆		F. Lázaro Carreter (Utrillas)	5
MAS DE LAS MATAS	C.P. VALERO SERRANO Escuelas, 9. 44564 • 978 848 087	F	◆	◆	◆		AC Valle del Guadalupe (Calanda)	2
MONREAL DEL CAMPO	C.P. NTRA. SRA. DEL PILAR Av. Alfonso I El Batallador, 1. 44300 • 978 864 515	◆		◆	◆	SI	AC Salvador Victoria (Monreal del Campo)	3
MONTALBÁN	C.P. PABLO SERRANO • Balmes, 7. 44700 • 978 750 285	◆		◆	◆	SI	AC F. Lázaro Carreter (Utrillas)	5
MORA DE RUBIELOS	C.P. SAN MIGUEL Av. Ibáñez Martín, 13. 44400 • 978 800 192	◆		◆	◆	SI	Gúdar Javalambre (Mora Rubielos)	4
MOSQUERUELA	C.R.A. MAESTRAZGO-GÚDAR El Vall, 16. 44410 • 978 805 218	◆		◆	◆		AC Sección I.E.S. Segundo de Chomón (Cantavieja) Gúdar-Javalambre (Mora de Rubielos)	5
MUNIESA	C.R.A. DE MUNIESA Plaza Aragón, 1. 44780 • 978 810 652	◆		◆	◆		AC P. Serrano (Andorra) F. L. Carreter (Utrillas)	5
PEÑARROYA DE TASTAVINS	C.R.A. TASTAVINS Gral. Dávila, 25. 44586 • 978 896 796	◆		◆	◆		Bajo Aragón (Alcañiz) Matarraña (Valderrobres)	1
PERALES DE ALFAMBRA	C.R.A. TERUEL UNO Frontón, 6. 44163 • 978 775 282	◆		◆	◆		AC Francés de Aranda, Santa Emerenciana, Segundo de Chomón, Vega del Turia (Teruel)	4
PUIGMORENO	C.R.A. REGALLO Ronda Miraflores, s/n. 44660 • 978 838 179	◆		◆	◆		AC Bajo Aragón (Alcañiz)	1
RUBIELOS DE MORA	C.R.A. PÓRTICO DE ARAGÓN Pintor Salvador Victoria, 6. 44415 • 978 804 418	◆		◆	◆		AC Gúdar Javalambre (Mora Rubielos)	4
SAN BLAS	C.R.A. TURIA Iglesia, s/n. 44195 • 978 617 557	◆		◆	◆		AC Francés de Aranda, Santa Emerenciana, Segundo de Chomón, Vega del Turia (Teruel)	4
STA. EULALIA	C.R.A. DE SANTA EULALIA España, 10. 44360 • 978 860 779	◆		◆	◆		Sierra Palomera (Cella)	3
SARRIÓN	C.P. DE SARRIÓN Tenor Juan García, 2. 44460 • 978 780 178	◆		◆	◆		AC Gúdar Javalambre (Mora Rubielos)	4
TRAMACASTILLA	C.R.A. SIERRA DE ALBARRACÍN Magdalena, 32. 44112 • 978 706 940	◆		◆	◆		AC Sección I.E.S. Santa Emerenciana (Albarracín) Francés de Aranda, Santa Emerenciana, Segundo de Chomón, Vega del Turia (Teruel)	4
UTRILLAS	C.P. VILLA DE UTRILLAS Pablo Gargallo, s/n. 44760 • 978 757 226	◆		◆	◆	SI	F. Lázaro Carreter (Utrillas)	5
VALDERROBRES	C.P. VICENTE FERRER RAMOS Av. Madrid, 2. 44580 • 978 850 655	◆		◆	◆		AC Matarraña (Valderrobres)	1

P Público **C** Concertado 😊 Infantil 2.º Ciclo ✍️ Primaria 🍴 Comedor ◆ Privado **C.E.I.** Centro de Educación Infantil
T Centro de integración para alumnos con trastornos generales del desarrollo (TGD) **M** Centro de integración para deficientes motores
A Centro de integración para deficientes auditivos **F** Imparte 2.º idioma Francés desde 5.º de Primaria **IN** Imparte 2.º idioma Inglés desde 5.º de Primaria
AL Imparte 2.º idioma Alemán desde 5.º de Primaria **BI** Bilingüe Inglés **BF** Bilingüe Francés **BAL** Bilingüe Alemán **BC** Bilingüe Catalán
AC Programa apertura de centros horario extraescolar (**INF**= Infantil - **PRI**= Primaria)
Adscripción CPR: 1 CPR Alcañiz 2 CPR Andorra 3 CPR Calamocha 4 CPR Teruel 5 CPR Utrillas

EDUCACIÓN ESPECIAL. TERUEL

Población	Nombre • Dirección • Teléfono	P	C	😊	✍️	📖	🏭	🔄	🍴	🏠	CPR
ANDORRA	C.E.E. GLORIA FUERTES Fuente Baja, 28. 44500 • 978 842 652	AC	◆	◆	◆		◆	◆	SI		2
TERUEL	C.E.E. ARBOLEDA Ciudad Escolar, s/n. 44003 • 978 602 820	AC	◆	◆	◆		◆		SI	◆	4

P Público **C** Concertado 😊 Infantil ✍️ Educación Básica Obligatoria 📖 Educación Secundaria Obligatoria
 Transición a la vida adulta 🔄 Garantía Social 🍴 Comedor 🏠 Residencia

ZONA 4

CASSETAS
GARRAPINILLOS
MONZALBARBA
UTEBO
VENTA DEL OLIVAR

ZONA 3

Avda. de Pablo Gargallo

ZONA 6

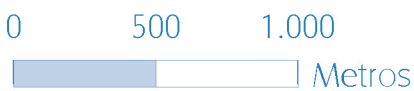

Valdespartera

JUSLIBOL
SAN JUAN DE MOZARRIFAR
SAN GREGORIO

MONTAÑANA
MOVERA
PASTRIZ
PEÑAFLO
VILLAMAYOR DE
GÁLLEGO

ZONA 1

ZONA 2

ZONA 5

ZONA 7

CARTUJA BAJA

ZARAGOZA

Zonas de Escolarización. Curso 2009-2010

EDUCACIÓN INFANTIL 1.º CICLO (0-3 AÑOS). PROVINCIA DE ZARAGOZA

Población	Nombre • Dirección • Teléfono	P	PRIV	Comedor	Privado	2.º CICLO
ZARAGOZA CAPITAL						
ZARAGOZA	E.E.I. EL TREN • Reino, s/n. 50003 • 976 280 360	◆				SI
ZARAGOZA	E.E.I. LA PIRANA • Florentino Ballesteros, 2. 50002 • 976 493 670	◆				SI
ZARAGOZA	E.E.I. LOS VIENTOS • Poeta Luis Cernuda, s/n. 50018 • 976 515 750	◆				SI
ZARAGOZA	E.E.I. NTRA. SRA. DE LORETO • Base Aérea de Zaragoza. Ctra. del Aeropuerto, s/n. 50071 • 976 708 930	◆				
ZARAGOZA	E.E.I. PIRINEOS • Valle de Broto, s/n. 50015 • 976 513 323	◆				SI
ZARAGOZA	E.E.I. VILLACAMPA • Villacampa, 32-36. 50015 • 976 523 283	◆				SI
ZARAGOZA	E.E.I. (B.º ACTUR-NORTE) • Luis Legaz Lacambra, 44. 50018 • 976 737 716	◆				SI
ZARAGOZA	E.E.I. (B.º DE LA PAZ) • Emilio Pérez Vidal, 9. 50007 • 976 272 348	◆				SI
ZARAGOZA	E.E.I. (B.º DE SANTA ISABEL) • La Iglesia, 46. 50058 • 976 588 546	◆				SI
ZARAGOZA	E.E.I. (B.º OLIVER) • Antonio Leyva, 102. 50011 • 976 489 160	◆				SI
ZARAGOZA	C.E.I. ANDARINES • Matías Pastor Sancho, 2 bloq. 4-5. 50015 • 976 523 260	◆	◆			SI
ZARAGOZA	C.E.I. BOLANDRINA • Refugio, 9 local. 50001 • 976 203 924	◆				SI
ZARAGOZA	C.E.I. CHICOTES • Balbino Orensanz, 55. 50014 • 976 395 221	◆				SI
ZARAGOZA	C.E.I. CHILDREN • San Juan de la Peña, 181. Bloque 25. 50015 • 976 516 601	◆				SI
ZARAGOZA	C.E.I. CHIP Y CHOP • Salvador Allende, 44. 50015 • 976 742 707	◆				SI
ZARAGOZA	C.E.I. CHIQUITINES II • Av. Santa Isabel, 20. 50016 • 976 577 370	◆				SI
ZARAGOZA	C.E.I. CU CU-TAS TAS • María Montessori, 12. 50018 • 976 733 944	◆				SI
ZARAGOZA	C.E.I. CUÉNTAME • Rafael Esteve Vilella, s/n. 50018 • 976 742 667	◆				SI
ZARAGOZA	C.E.I. DIVINA PASTORA • Maestro Estremiana, 31-33. 50006 • 976 271 042	◆				SI
ZARAGOZA	C.E.I. DUENDEUCA • Av. Salvador Allende, 71. 50015 • 976 736 464	◆				SI
ZARAGOZA	C.E.I. EDUCANDO • Río Cinca, 35. 50003 • 976 282 997	◆				SI
ZARAGOZA	C.E.I. EL ARKA DE KUPPLU • Gerona, 3. 50007 • 976 254 985	◆				SI
ZARAGOZA	C.E.I. EL BARQUITO DE PAPEL • Daroca, 42-44. 50017 • 636 549 213	◆				SI
ZARAGOZA	C.E.I. EL BOSQUE • Concepción Sáiz de Otero, 16. 50018 • 976 512 469	◆				SI
ZARAGOZA	C.E.I. EL CARMEN • Dr. Fleming, s/n. 50004 • 976 404 599	◆				SI
ZARAGOZA	C.E.I. EL MANZANO • Emilia Pardo Bazán, 12 local. 50018 • 976 063 063	◆				SI
ZARAGOZA	C.E.I. EL OSO DEL PARQUE • Andador Reina Ester/Albericio. Local 4. 50002 • 976 204 973	◆				SI
ZARAGOZA	C.E.I. EL TREN CHU-CHU • Matilde Sangüesa, 9-11. 50014 • 976 393 046	◆				SI
ZARAGOZA	C.E.I. FANTASÍA • Averroes, 14. 50018 • 976 732 640	◆				SI
ZARAGOZA	C.E.I. HEIDI • Martín Abanto, 10-12. 50013 • 976 411 948	◆				SI
ZARAGOZA	C.E.I. HERMANDAD DEL REFUGIO • Crespo Agüero, 1. 50004 • 976 221 837	◆				SI
ZARAGOZA	C.E.I. JESÚS REPARADOR • Sancho y Gil, 6. 50001 • 976 221 388	◆				SI
ZARAGOZA	C.E.I. JUEGO Y APRENDO • Lago de Millares, 34-36. 50011 • 699 832 766	◆				SI
ZARAGOZA	C.E.I. KARACOL • Pza. Tauromaquia, 1. 50015 • 976 526 867	◆				SI
ZARAGOZA	C.E.I. LA CASITA DE NANY • Luis Legaz Lacambra, 2. 50018 • 976 737 773	◆				SI
ZARAGOZA	C.E.I. LA LOCOMOTORA • Valle de Zuriza, 36-38, local 2. 50014 • 976 296 554	◆				SI
ZARAGOZA	C.E.I. LA PEQUEÑA COMETA • Ildefonso Manuel Gil, 37, local. 50018 • 976 730 472	◆				SI
ZARAGOZA	C.E.I. LA VIRGEN NIÑA • C.º de Cuarte, 71. 50007 • 976 379 296	◆				SI
ZARAGOZA	C.E.I. MADRE DE DIOS DE BEGOÑA • Terminillo, 22-24. 50017 • 976 338 119	◆				SI
ZARAGOZA	C.E.I. MI COLE • Lago de Millares, 48. 50011 • 876 266 235	◆				SI
ZARAGOZA	C.E.I. MONTESSORI • Asín y Palacios, 18. 50009 • 976 306 110	◆				SI
ZARAGOZA	C.E.I. MUÑECOS • Mesones de Isuela, 62. 50007 • 976 387 354	◆				SI
ZARAGOZA	C.E.I. NTRA. SRA. DE LA PAZ • La Salud, 11. 50007 • 976 272 789	◆				SI
ZARAGOZA	C.E.I. NTRA. SRA. DE LOS DOLORES • Privilegio de la Unión, 39. 50013 • 976 499 703	◆				SI
ZARAGOZA	C.E.I. PATINETE • Pamplona Escudero, 12. 50005 • 976 791 916	◆				SI
ZARAGOZA	C.E.I. PELUCHE • Pedro Cerbuna, 41. 50009 • 976 560 005	◆				SI
ZARAGOZA	C.E.I. PEQUENINOS • Vía Ibérica, 67. 50012 • 976 569 900	◆				SI
ZARAGOZA	C.E.I. PEQUENINOS MONTES DEL CANAL • Ludwig Van Beethoven, s/n. 50012 • 876 241 455	◆				SI
ZARAGOZA	C.E.I. SAN JOSÉ • Vía Hispanidad, 117. 50011 • 976 332 450	◆				SI
ZARAGOZA	C.E.I. SIERVAS DE LOS POBRES • Pablo Parellada, 44. 50007 • 976 271 242	◆				SI
ZARAGOZA	C.E.I. SOLETES • Av. Santa Isabel, 166. 50016 • 976 570 958	◆				SI
ZARAGOZA	C.E.I. TAMBOR • Mariana Pineda, 22. 50018 • 976 517 562	◆				SI
ZARAGOZA	C.E.I. TIC TAC • Pedro Arnal Caverro, 30. 50014 • 976 472 114	◆				SI
ZARAGOZA	C.E.I. VIRGEN DE GUADALUPE • Isla de Yerba, 12. 50012 • 976 754 080	◆				SI
ZARAGOZA	C.E.I. ZAGALINES • Av. Puente del Pilar/Jesús, 41. 50014 • 976 391 061	◆				SI
ZARAGOZA	C.E.I. ZARADUENDES • Gabriel y Galán, 16. 50016 • 976 582 440	◆				SI
ZARAGOZA	C.E.I. ZARAPEQUES • Enrique Val, 4 local. 50011 • 675 802 808	◆				SI
ZARAGOZA-CARTUJA BAJA	C.E.I. LA CARTUJA BAJA • Autonomía de Aragón, 11. 50720 • 976 500 808	◆				SI
ZARAGOZA-CASSETAS	C.E.I. EL DUENDE DEL BOSQUE • Santiago Castillo, 4. 50620 • 976 787 520	◆				SI
ZARAGOZA-CASSETAS	C.E.I. NTRA. SRA. DE LA ROSA • Santiago Castillo, 11. 50620 • 976 772 781	◆				SI
ZARAGOZA-GARRAPINILLOS	C.E.I. COVANDONGA • Barón de la Linde, 14. 50190 • 976 780 921	◆				SI
ZARAGOZA PROVINCIA						
ALAGÓN	E.E.I. DE ALAGÓN • Av. de la Portalada, s/n. 50630 • 976 613 104	◆				SI
ARIZA	E.E.I. DE ARIZA • Pilar, 12. 50220 • 608 150 139	◆				
BELCHITE	C.E.I. SAN RAFAEL • San Ramón, 21. 50130 • 976 830 059	◆		◆		SI
BIOTA	E.E.I. DE BIOTA • La Fuente, s/n. 50695 • 976 670 014	◆				
BOQUINENI	E.E.I. DE BOQUINENI • Tenor Fleta, s/n. 50641 • 976 652 201	◆				
BORJA	E.E.I. BALTASAR GONZÁLEZ • Prolong. La Florida, s/n. 50450 • 976 868 277	◆				SI
BREA DE ARAGÓN	E.E.I. DE BREA DE ARAGÓN • Cayo Vela, s/n. 50426 • 976 824 641	◆				
CADRETE	E.E.I. ARCO IRIS • Av. Zaragoza, 2. 50420 • 976 126 572	◆				SI
CALATAYUD	C.E.I. PEQUEAYUD • Fernández Ardevín, 3. 50300 • 976 882 231	◆	◆			SI
CALATORAO	E.E.I. DE CALATORAO • Fernando El Católico, 2. 50280 • 976 607 111	◆				
CARINENA	E.E.I. ARCO IRIS • Arrabal Alto, s/n. 50400 • 654 623 849	◆				SI
CASPE	E.E.I. DE CASPE • Av. Río Ebro, s/n. 50700 • 976 631 430	◆				
DAROCA	E.E.I. PINOCHO • Rabino Josef Albo, s/n. 50360 • 976 800 396	◆				SI
EJEA DE LOS CABALLEROS	E.E.I. DE EJEA DE LOS CABALLEROS • P.º del Muro, 22-24. 50600 • 976 677 556	◆				SI
EL BURGO DE EBRO	E.E.I. LA COMETA • Escuelas, 8. 50730 • 976 105 083	◆				
ÉPILA	E.E.I. ISABEL DE ARAGÓN • Pza. de la Constitución, 1. 50290 • 976 603 452	◆				SI
ESCATRÓN	E.E.I. DE ESCATRÓN • Escuelas, 2. 50790 • 976 170 006	◆				
FUENDEJALÓN	E.E.I. DE FUENDEJALÓN • Afueras, s/n. 50529 • 976 862 449	◆				
FUENTES DE EBRO	E.E.I. DE FUENTES DE EBRO • Cortes de Cádiz, 6 • 976 169 120	◆				

P Público

PRIV Privado

Comedor

Privado

G.I. Guardería Infantil

EDUCACIÓN INFANTIL 1.ER CICLO (0-3 AÑOS). PROVINCIA DE ZARAGOZA

Población	Nombre • Dirección • Teléfono	P	PRIV	Comedor	Privado	2.º CICLO
ZARAGOZA PROVINCIA						
HERRERA DE NAVARROS	E.E.I. ZAGALICOS • Revés, 43. 50150 • 976 143 106	◆				
LA ALMUNIA DE D.º GODINA	E.E.I. DE LA ALMUNIA • Goya, 2-4. 50100 • 976 812 041	◆				SI
LA PUEBLA DE ALFINDÉN	E.E.I. JUNQUICOS Cipriano González, 5. 50171 • 976 109 676		◆			SI
LA PUEBLA DE ALFINDÉN	C.E.I. PEDUGUINES • Mediodía, 5-7, bajos. 50171 • 606 431 783		◆			
MAELLA	E.E.I. DE MAELLA • Av. Ramón y Cajal, s/n. 50710 • 976 638 316	◆				
MALLÉN	E.E.I. DE MALLÉN • Av. de la Libertad, s/n. 50550 • 976 850 196	◆				
MALUENDA	E.E.I. BLANCANIEVES • Av. Doctor García Sancho, 7. 50430 • 976 893 007	◆				
MARÍA DE HUERVA	C.E.I. EL OSITO • Av. Goya, 3. 50430 • 605 633 505		◆			
MARÍA DE HUERVA	C.E.I. MI MUNDO • Escuelas, 7 bajos. 50430 • 649 639 554		◆			SI
MEQUINENZA	E.E.I. LA RUELLA • Q, n.º 44. 50170 • 974 464 385	◆				
MORÉS	E.E.I. FRANCISCA GIL DE LA RIVA • Avda. Fca. Gil de la Riva, s/n. 50240 • 976 826 494	◆				
PINSEQUE	E.E.I. DE PINSEQUE • Av. Cortes de Aragón, 2. 50298 • 976 617 001	◆				
QUINTO	E.E.I. DE QUINTO • Paseo Ronda, 11. 50770 • 976 177 673	◆				
RICLA	E.E.I. NERTÓBRIGA • Joaquín Artigas "El Pio", s/n. 50270 • 976 606 296	◆				SI
SÁDABA	E.E.I. DE SÁDABA • Av. Pirineos, s/n. 50670 • 976 675 433	◆				
SAN MATEO DE GÁLLEGO	C.E.I. PEQUES • San Francisco de Paula, 55 bajos. 50840 • 976 684 296		◆			
SANTA ENGRACIA	E.E.I. SANTA ENGRACIA • Ctra. Tauste Santa Engracia, s/n. 50669 • 976 856 713	◆				
SAVIÑÁN	E.E.I. DE SAVIÑÁN • Av. de San Roque, s/n. 50299 • 650 734 234	◆				
SOBRADIEL	E.E.I. LA PARVADICA • Conde, 2. 50629 • 976 139 639	◆				SI
TARAZONA	E.E.I. DE TARAZONA • Av. de la Estación, 8. 50500 • 976 641 141	◆				SI
TAUSTE	E.E.I. DE TAUSTE • Av. Obispo José M.º Conget, s/n. 50660 • 976 854 001	◆				
UTEBO	E.E.I. LA COMETA • Luis Buñuel, 7. 50180 • 976 462 836	◆				SI
UTEBO	C.E.I. ZAGALICOS • San Francisco, 3. 50180 • 976 774 005		◆			SI
VILLAMAYOR DE GÁLLEGO	C.E.I. ALDEAS INFANTILES SOS DE ESPAÑA • C.º del Molino, 100. 50162 • 976 582 813		◆			SI
VILLANUEVA DE GÁLLEGO	E.E.I. ZAGALICOS • Conde Aranda, 6. 50830 • 976 451 312	◆				SI
ZUERA	E.E.I. LAS BALSAS • Veinfitrés de Abril, 20 • 50800 • 976 690 428	◆				SI

GUARDERÍAS DEL GOBIERNO DE ARAGÓN

CALATAYUD	G.I. NTRA. SRA. DEL CARMEN • Ramón y Cajal, s/n. 50300 • 976 884 103	◆				SI
EJEA DE LOS CABALLEROS	G.I. VIRGEN DE LA OLIVA • Tauste, 28. 50600 • 976 661 144	◆				SI
GALLUR	G.I. S. ANTONIO DE PADUA • Colón, 4. 50650 • 976 864 198	◆				SI
ZARAGOZA	G.I. ARAGÓN • Pablo Parellada, 46. 50007 • 976 385 033	◆				SI
ZARAGOZA	G.I. INMACULADA CONCEPCIÓN • Jarque de Moncaya, 5. 50012 • 976 332 078	◆				SI
ZARAGOZA	G.I. MONSALUD • Ramiro I de Aragón, s/n. 50017 • 976 326 291	◆				SI
ZARAGOZA	G.I. STA. MARÍA DEL PILAR • José Pellicer, 2. 50007 • 976 274 287	◆				SI

P Público
 PRIV Privado
 Comedor Comedor
 Privado Privado
 G.I. Guardería Infantil

EDUCACIÓN INFANTIL Y PRIMARIA. ZARAGOZA CAPITAL

Población	Nombre • Dirección • Teléfono	P	C	Comedor	Privado	Adscrito al I.E.S.	CPR
ZONA 1							
ZARAGOZA	C.P. AGUSTINA DE ARAGÓN • Eugenio Lucas, 14. 50018 • 976 799 499 BI (hasta 3.º PRI)-M-F	◆		◆	◆	SI AC	Miguel de Molinos 7
ZARAGOZA	C.P. ANDRÉS OLIVÁN C/ Alejandro Palomar, 21. (S. Juan de Mozarrifar). 50820 • 976 150 249	◆		◆	◆	SI AC	Miguel de Molinos 7
ZARAGOZA	C.P. CORTES DE ARAGÓN • Padre Marcellán, s/n. 50018 • 976 512 111	◆		◆	◆	SI	Elaios, Miguel de Molinos 7
ZARAGOZA	C.P. EUGENIO LÓPEZ Y LÓPEZ • Cañón de Añiscla, s/n. 50015 • 976 518 555	◆		◆	◆	SI	Avempace, Elaios, La Azucarera 7
ZARAGOZA	C.P. HERMANOS MARX • Cineasta Segundo de Chomón, s/n. 50018 • 976 513 402	M	◆	◆	◆	SI AC	Tiempos Modernos, Miguel de Molinos 7
ZARAGOZA	C.P. JOSÉ ANTONIO LABORDETA SUBÍAS Plaza Pedro Saputo, 7. 50018 • 976 737 842	BI	◆	◆	◆	SI AC	Miguel de Molinos, Tiempos Modernos 7
ZARAGOZA	C.P. JOSEFA AMAR Y BORBÓN Julio García Condoy, 50. 50018 • 976 732 450	◆		◆	◆	SI AC	Miguel de Molinos, Tiempos Modernos 7
ZARAGOZA	C.P. LUCIEN BRIET • C.º Juslibol, s/n. 50015 • 976 743 516 BF (hasta 3.º INF)	◆		◆	◆	SI AC	7
ZARAGOZA	C.P. PARQUE GOYA • Coloso, s/n. 50015 • 976 106 388	F	◆	◆	◆	SI AC	Avempace, Tiempos Modernos 7
ZARAGOZA	C.P. RÍO EBRO • Andador Pilar Cuartero, 5. 50018 • 976 517 021 BF (hasta 1.º PRI)-F	◆		◆	◆	SI AC	Miguel de Molinos, Elaios 7
ZARAGOZA	C.P. SAN BRAULIO • Pantano de Yesa, 10. 50015 • 976 514 335 BF (hasta 2.º PRI)-F	◆		◆	◆	SI AC	Avempace, Elaios, La Azucarera 7
ZARAGOZA	C.P. ZALFONADA • Islas Canarias, 1. 50015 • 976 734 500	◆		◆	◆	SI AC	Avempace, Tiempos Modernos, La Azucarera 7
ZARAGOZA	C. CRISTO REY • Av. Acad. General Militar, 80. 50015 • 976 514 422	T	◆	◆	◆	SI	7
ZARAGOZA	C. EL PILAR-MARISTAS • Rafael Alberti, 5. 50018 • 976 519 655	◆		◆	◆	SI	7
ZARAGOZA	C. S. CORAZÓN DE JESÚS • Poeta Pablo Neruda, 35. 50018 • 976 466 282	◆		◆	◆	SI	7

P Público
 C Concertado
 Comedor Infantil 2.º Ciclo
 Primaria Primaria
 Comedor Comedor
 Privado Privado
 C.E.I. Centro de Educación Infantil
T Centro de integración para alumnos con trastornos generales del desarrollo (TGD)
M Centro de integración para deficientes motóricos
A Centro de integración para deficientes auditivos
F Imparte 2.º idioma Francés desde 5.º de Primaria
IN Imparte 2.º idioma Inglés desde 5.º de Primaria
AL Imparte 2.º idioma Alemán desde 5.º de Primaria
BI Bilingüe Inglés
BF Bilingüe Francés
BAL Bilingüe Alemán
BC Bilingüe Catalán
AC Programa apertura de centros horario extraescolar
(INF= Infantil - PRI= Primaria)
1 CPR Calatayud
2 CPR Caspe
3 CPR Ejea de los Caballeros
4 CPR La Almunia de D.º Godina
5 CPR Tarazona
6 CPR Zaragoza N.º1
7 CPR Zaragoza N.º2 Juan de Lanuza

EDUCACIÓN INFANTIL Y PRIMARIA. ZARAGOZA CAPITAL

Población	Nombre • Dirección • Teléfono	P	C	😊	🍴	🍴	Adscrito al I.E.S.		
ZONA 2									
ZARAGOZA	C.P. EL ESPARTIDERO Dieciséis de Julio, 26. 50016 • 976 582 061	BF (hasta 3.º PRI)-M-F	◆		◆	◆	SI	AC	Ítaca 7
ZARAGOZA	C.P. CÁNDIDO DOMINGO • Sobrarbe, 8. 50015 • 976 293 812	F	◆		◆	◆	SI	AC	Pedro de Luna, Pilar Lorengar, La Azucarera 7
ZARAGOZA	C.P. FLORENCIO JARDIEL • F. Gracia, 18 (Peñaflor). 50193 • 976 154 291		◆		◆	◆	SI	AC	Ítaca, Río Gállego 7
ZARAGOZA	C.P. GLORIA ARENILLAS • Río Perejiles, 2-4. 50014 • 976 572 838		◆		◆	◆	SI	AC	Río Gállego, Pilar Lorengar 7
ZARAGOZA	C.P. GUILLERMO FATÁS • La Iglesia, 61. 50016 • 976465 825	F	◆		◆	◆	SI	AC	Ítaca, Río Gállego 7
ZARAGOZA	C.P. HILARIÓN GIMENO • Pedro Arnal Cervero, 1. 50014 • 976 399 138	BI	◆		◆	◆	SI	AC	Pedro de Luna, Pilar Lorengar 7
ZARAGOZA	C.P. HNOS. ARGENSOLA • Escuelas, 23. (Montañana). 50059 • 976 575 325		◆		◆	◆	SI	AC	Ítaca, Río Gállego 7
ZARAGOZA	C.P. J. PABLO BONET • Río Gállego, 42 (Movera). 50194 • 976 574 495	F	◆		◆	◆	SI	AC	Ítaca, Río Gállego 7
ZARAGOZA	C.P. LA ESTRELLA • Pedro Lázaro, s/n. 50014 • 976 472 729	BF (hasta 3.º PRI)-F	◆		◆	◆	SI	AC	P. Lorengar, Río Gállego 7
ZARAGOZA	C.P. LA JOTA • Balbino Orensanz, 3-5. 50014 • 976 474 129	F	◆		◆	◆	SI		P. Lorengar, Río Gállego 7
ZARAGOZA	C.P. LA PORTALADA • Portalada, 6 (Pastriz). 50195 • 976 583 049		◆		◆	◆	SI	AC	Ítaca, Río Gállego 7
ZARAGOZA	C.P. MAESTRO PEDRO ORÓS • Pz. Mayor, 7 (Movera). 50194 • 976 586 433		◆		◆	◆	SI	AC	Ítaca, Río Gállego 7
ZARAGOZA	C.P. MARIANO CASTILLO C/ Calera, 30. (Villamayor de Gállego). 50162 • 976 589 714		◆		◆	◆	SI	AC	Ítaca, Río Gállego 7
ZARAGOZA	C.P. MARQUÉS DE LA CADENA • C/ Aguarón, s/n. 50014. 976 478 841	BF (hasta 1.º PRI)	◆		◆		SI	AC	
ZARAGOZA	C.P. TENERÍAS • Coso, 214. 50002 • 976 292 950	BI	◆		◆	◆	SI	AC	Pedro de Luna, Pilar Lorengar 7
ZARAGOZA	C.P. TÍO JORGE. Valle de Zuriza, 1. 50015 • 976 514 876		◆		◆	◆	SI	AC	Pedro de Luna, Pilar Lorengar, La Azucarera 7
ZARAGOZA	C. DON BOSCO • Alfonso Zapater, 21. 50014 • 976 396 619			◆	◆	◆	SI		
ZARAGOZA	C. LA CONCEPCIÓN • La Iglesia, 30. 50016 • 976 570 322			◆	◆	◆	SI		
ZARAGOZA	C. LA PURÍSIMA Y SAN ANTONIO • Cno. del Vado, 9. 50014 • 976 202 253			◆	◆	◆	SI		
ZARAGOZA	C. SAN VICENTE DE PAÚL • S. Vicente de Paúl, 31. 50001 • 976 291 525			◆	◆	◆	SI		
ZONA 3									
ZARAGOZA	C.P. JERÓNIMO ZURITA Y CASTRO Av. de la Almozara, s/n. 50003 • 976 404 608	F	◆		◆	◆	SI	AC	Luis Buñuel Andalán 7
ZARAGOZA	C.P. LA ALMOZARA • Bonn, 7. 50003 • 976 433 595	F	◆		◆	◆	SI	AC	Andalán, Luis Buñuel 7
ZARAGOZA	C.P. PUERTA DE SANCHO Batalla de Arapiles, s/n. 50003 • 976 443 577	F	◆		◆	◆	SI	AC	Andalán, Luis Buñuel 7
ZARAGOZA	C.P. SANTO DOMINGO • Predicadores, 60-62. 50003 • 976 440 703		◆		◆	◆	SI	AC	Luis Buñuel, Andalán 7
ZARAGOZA	C. ESCUELAS PÍAS • Conde de Aranda, 2. 50003 • 976 440 222			◆	◆	◆	SI		
ZARAGOZA	C. LA ANUNCIATA • Santa Inés, 3. 50003 • 976 436 600			◆	◆	◆	SI		
ZARAGOZA	C. N. S. DEL CARMEN Y S. JOSÉ • Santa Inés, 1. 50003 • 976 430 505			◆	◆	◆	SI		
ZONA 4									
ZARAGOZA	C.P. ANTONIO MARTÍNEZ GARAY Urb. La Alameda, s/n. (Casetas). 50620 • 976 774 417		◆		◆	◆	SI	AC	Ángel Sanz Briz (Casetas) 7
ZARAGOZA	C.P. FERNÁNDEZ VIZARRA Gaspar de Pex, 3 (Monzalbarba). 50120 • 976 785 828		◆		◆	◆	SI		Pedro Cerrada (Utebo) 7
ZARAGOZA	C.P. GUSTAVO ADOLFO BÉCQUER Av. de la Jota, s/n. (Garrapinillos). 50190 • 976 780 345		◆		◆	◆	SI	AC	Pedro Cerrada (Utebo) Miralbueno (Zaragoza) 7
ZARAGOZA	C.P. INFANTA ELENA Rosalía de Castro, 40 (Utebo). 50180 • 976 774 442		◆		◆	◆	SI		A. Sanz Briz (Casetas) Pedro Cerrada (Utebo) 7
ZARAGOZA	C.P. MIGUEL ARTAZOS • Av. Zaragoza, s/n. (Utebo). 50180 • 976 771 128	BI (hasta 2.º INF)-F	◆		◆	◆	SI	AC	Pedro Cerrada (Utebo) 7
ZARAGOZA	C.P. PARQUE DE EUROPA • Tenerife, s/n. (Utebo). 50180 • 976 787 480	M	◆		◆	◆	SI	AC	Pedro Cerrada (Utebo) 7
ZARAGOZA	C.P. OCTAVUS • Pablo Ruiz Picasso, 9. (Utebo). 50180 • 976 788 957	BI (hasta 2.º INF)	◆		◆	◆	SI	AC	
ZARAGOZA	C.P. RICARDO MUR • Galicia, 2 (Casetas). 50620 • 976 771 716		◆		◆	◆	SI	AC	A. Sanz Briz (Casetas) 7
ZARAGOZA	C. SAN MIGUEL • Cataluña, s/n. (Casetas). 50620 • 976 771 137			◆	◆				C. Teresiano del Pilar 7
ZONA 5									
ZARAGOZA	C.P. BASILIO PARAÍSO Mariano Supervía, 29. 50006 • 976 552 846	F	◆		◆	◆	SI	AC	Miguel Servet, Corona de Aragón, Goya 6

P Público **C** Concertado 😊 Infantil 2.º Ciclo 🍴 Primaria 🍴 Comedor ◆ Privado **C.E.I.** Centro de Educación Infantil
T Centro de integración para alumnos con trastornos generales del desarrollo (TGD) **M** Centro de integración para deficientes motóricos
A Centro de integración para deficientes auditivos **F** Imparte 2.º idioma Francés desde 5.º de Primaria **IN** Imparte 2.º idioma Inglés desde 5.º de Primaria
AL Imparte 2.º idioma Alemán desde 5.º de Primaria **BI** Bilingüe Inglés **BF** Bilingüe Francés **BAL** Bilingüe Alemán **BC** Bilingüe Catalán
AC Programa apertura de centros horario extraescolar (**INF**= Infantil - **PRI**= Primaria)
1 CPR Calatayud **2** CPR Caspe **3** CPR Ejea de los Caballeros **4** CPR La Almunia de D.º Godina **5** CPR Tarazona **6** CPR Zaragoza N.º1 **7** CPR Zaragoza N.º2 Juan de Lanuza

EDUCACIÓN INFANTIL Y PRIMARIA. ZARAGOZA CAPITAL

Población	Nombre • Dirección • Teléfono	P	C	😊	🍴	🚪	Adscrito al I.E.S.	CPR
ZONA 5								
ZARAGOZA	C.P. CÉSAR AUGUSTO • Pedro III el Grande, s/n. 50009 • 976 563 216	F	◆	◆	◆	SI	AC Goya, Miguel Catalán, Virgen del Pilar	6
ZARAGOZA	C.P. CESÁREO ALIERTA Pedro III el Grande, 4. 50009 • 976 557 935	F	◆	◆	◆	SI	AC Miguel Catalán, Virgen del Pilar, Miguel Servet	6
ZARAGOZA	C.P. DOCTOR AZÚA Pedro III el Grande, 4. 50009 • 976 306 592	F	◆	◆	◆	SI	AC Miguel Catalán, Virgen del Pilar, Corona de Aragón	6
ZARAGOZA	C.P. DOMINGO MIRAL • Mesones de Isuela, s/n. 50007 • 976 275 628		◆	◆	◆	SI	AC José Manuel Blecuca, Miguel Servet	6
ZARAGOZA	C.P. ELISEO GODOY BELTRÁN Asín y Palacios, 19. 50009 • 976 560 875		◆	◆	◆	SI	AC Miguel Servet, Miguel Catalán, Virgen del Pilar, Goya	6
ZARAGOZA	C.P. GASCÓN Y MARÍN • Plaza de los Sitios, 4. 50001 • 976 231 960	AL	◆	◆	◆	SI	AC Medina Albaida, Goya	7
ZARAGOZA	C.P. JOAQUÍN COSTA • P.º M.º Agustín, 41. 50004 • 976 235 565	AL	◆	◆	◆	SI	AC Ramón y Cajal, Corona de Aragón	7
ZARAGOZA	C.P. LUIS VIVES • Checa, 25. 50007 • 976 271 308		◆	◆	◆	SI	AC J.M. Blecuca, M. Servet	6
ZARAGOZA	C.P. MIRAFLORES • Parque Miraflores, 1. 50008 • 976 493 105	M-F	◆	◆	◆	SI	AC Medina Albaida, Goya	7
ZARAGOZA	C.P. MONTECANAL • Tomás de Lezaún, 15. 50012 • 976 756 925		◆	◆	◆	SI	AC Miguel Catalán, Virgen del Pilar	6
ZARAGOZA	C.P. R. SAINZ DE VARANDA Ntra. Sra. de la Oliva, s/n. 50007 • 976 382 309		◆	◆	◆	SI	AC José Manuel Blecuca Miguel Servet	6
ZARAGOZA	C.P. RECARTE Y ORNAT • San Juan Bosco, 7. 50009 • 976 352 338	M-F	◆	◆	◆	SI	AC Corona Aragón, Goya	6
ZARAGOZA	C.P. ROSALES DEL CANAL. Urban. Rosales del Canal. 50012		◆	◆	◆			6
ZARAGOZA	C.P. S. JOSÉ DE CALASANZ • Padre Palanco, 43. 50008 • 976 411 217	F	◆	◆	◆	SI	AC Medina Albaida, Goya	7
ZARAGOZA	C.P. VALDEPARTERA • C/ Volver a empezar, 7, 50019 • 976 933 599		◆	◆	◆	SI	AC	6
ZARAGOZA	C. CALASANCIO • Sevilla, 19. 50006 • 976 274 900			◆	◆	SI		6
ZARAGOZA	C. CALASANZ • Teniente Coronel Valenzuela, 2. 50004 • 976 223 886	F		◆	◆	SI		7
ZARAGOZA	C. CANTÍN Y GAMBOA • Moret, 4. 50001 • 976 228 891	F		◆	◆	SI		7
ZARAGOZA	C. CARDENAL XAVIERRE • Pz. S. Francisco, 15. 50006 • 976 791 130			◆	◆	SI		6
ZARAGOZA	C. COMPAÑÍA DE MARÍA • Bilbao, 10. 50004 • 976 221 863	A		◆	◆	SI		7
ZARAGOZA	C. EL BUEN PASTOR • Monzón, 27. 50007 • 976 273 762			◆	◆	SI		6
ZARAGOZA	C. INMACULADA CONCEPCIÓN • Concepción, 10. 50008 • 976 416 314			◆	◆	SI		7
ZARAGOZA	C. JESÚS M.º – EL SALVADOR • C. Gomá, 13. 50009 • 976 353 400	T		◆	◆	SI		6
ZARAGOZA	C. LA MILAGROSA • Maestro Estremiana, 3-5. 50006 • 976 279 606			◆	◆	SI		6
ZARAGOZA	C. LA SALLE – FRANCISCANAS • Andrés Piquer, 5. 50006 • 976 551 250	F		◆	◆	SI	C. La Salle Franciscanas - Gran Vía	6
ZARAGOZA	C. MADRE M.º ROSA MOLAS • Vía Ibérica, 25. 50012 • 976 563 238			◆	◆	SI		6
ZARAGOZA	C. MONTESSORI • Lagasca, 25-27. 50006 • 976 306 100			◆	◆	SI		6
ZARAGOZA	C. NTRA. SRA. DEL CARMEN • Madre Vedruna, 15. 50008 • 976 221 439	F		◆	◆	SI		7
ZARAGOZA	C. N. S. DE LA MERCED • P.º Ruiseñores, 1. 50006 • 976 276 583			◆	◆	SI		6
ZARAGOZA	C. POMPILIANO • P.º Ruiseñores, 28. 50006 • 976 276 492			◆	◆	SI		6
ZARAGOZA	C. ROMAREDA • Pedro IV el Ceremonioso, 1. 50009 • 976 562 017	F		◆	◆	SI		6
ZARAGOZA	C. S. ANTONIO DE PADUA • Fray J. Garas, 1. 50006 • 976 385 155	A		◆	◆	SI		6
ZARAGOZA	C. SAGRADA FAMILIA • P.º Infantes de España, 4. 50012 • 976 560 125			◆	◆	SI		6
ZARAGOZA	C. SAGRADO CORAZÓN • P.º de la Mina, 4-10. 50001 • 976 224 864	F		◆	◆	SI		7
ZARAGOZA	C. SAGRADO CORAZÓN - MONCAYO • Juan Pablo II, 58. 50009 • 976 751 259			◆	◆	SI		6
ZARAGOZA	C. SAN AGUSTÍN • Cno. de las Torres, 79-89. 50008 • 976 224 844			◆	◆	SI		7
ZARAGOZA	C. SANTA ROSA • Azaque, 33. 50004 • 976 214 930			◆	◆	SI		7
ZARAGOZA	C. S. M. DEL PILAR • P.º Reyes de Aragón, 5-7. 50012 • 976 258 787			◆	◆	SI		6
ZARAGOZA	C. VILLA CRUZ • Venecia, 12-16. 50007 • 976 275 147			◆	◆	SI		6
ZONA 6								
ZARAGOZA	C.P. ANA MAYAYO Castillo Palomar, s/n. 50017 • 976 332 797		◆	◆	◆	SI	AC Félix de Azara, Santiago Hernández	6
ZARAGOZA	C.P. ANDRÉS MANJÓN • Delicias, 90. 50017 • 976 331 728		◆	◆	◆	SI	AC Jerónimo Zurita, El Portillo	6
ZARAGOZA	C.P. ANTONIO BELTRÁN MARTÍNEZ Av. Hispanidad, 68. 50017 • 976 332 864		◆	◆	◆	SI	AC Ramón Pignatelli, Los Enlaces, Jerónimo Zurita	6
ZARAGOZA	C.P. CIUDAD DE ZARAGOZA • Escultor Palao, 17. 50017 • 976 314 620		◆	◆	◆	SI	AC Los Enlaces, J. Zurita	6
P Público C Concertado 😊 Infantil 2.º Ciclo 🍴 Primaria 🚪 Comedor ◆ Privado C.E.I. Centro de Educación Infantil T Centro de integración para alumnos con trastornos generales del desarrollo (TGD) M Centro de integración para deficientes motóricos A Centro de integración para deficientes auditivos F Imparte 2.º idioma Francés desde 5.º de Primaria IN Imparte 2.º idioma Inglés desde 5.º de Primaria AL Imparte 2.º idioma Alemán desde 5.º de Primaria BI Bilingüe Inglés BF Bilingüe Francés BAL Bilingüe Alemán BC Bilingüe Catalán AC Programa apertura de centros horario extraescolar (INF = Infantil - PRI = Primaria) 1 CPR Calatayud 2 CPR Caspe 3 CPR Ejea de los Caballeros 4 CPR La Almunia de D.º Godina 5 CPR Tarazona 6 CPR Zaragoza N.º1 7 CPR Zaragoza N.º2 Juan de Lanuza								

EDUCACIÓN INFANTIL Y PRIMARIA. ZARAGOZA CAPITAL

Población	Nombre • Dirección • Teléfono	P	C	😊	🍴	🔑	Adscrito al I.E.S.	CPR
ZONA 6								
ZARAGOZA	C.P. EMILIO MORENO CALVETE • P.º Calanda, 13. 50010 • 976 531 938	F	◆	◆	◆	◆	El Portillo, S. Hernández	6
ZARAGOZA	C.P. FERNANDO EL CATÓLICO • S. Vicente Ferrer, 2. 50011 • 976 332 032	BI	◆	◆	◆	SI	María Moliner, Los Enlaces	6
ZARAGOZA	C.P. HISPANIDAD • Océano Atlántico, s/n. 50012 • 976 329 898	F	◆	◆	◆	SI	AC R. Pignatelli, Los Enlaces	6
ZARAGOZA	C.P. J. CAMÓN AZNAR • Av. Navarra, s/n. 50017 • 976 329 102	F-M	◆	◆	◆	SI	AC Santiago Hernández, Félix de Azara	6
ZARAGOZA	C.P. JERÓNIMO BLANCAS • Av. Radio Juventud, s/n. 50012 • 976 345 342	F	◆	◆	◆	SI	AC Los Enlaces, Ramón Pignatelli	6
ZARAGOZA	C.P. JOSÉ MARÍA MIR • Duquesa Villahermosa, 58. 50010 • 976 331 797	BF (hasta 1.º PRI)-F	◆	◆	◆	SI	AC Jerónimo Zurita, El Portillo	6
ZARAGOZA	C.P. JUAN XXIII • Juan XXIII, 2. 50010 • 976 337 478		◆	◆	◆	SI	AC El Portillo, S. Hernández	7
ZARAGOZA	C.P. JULIÁN NIETO TAPIA • C.º del Pilón, 150. 50010 • 976 340 620	BI (hasta 3.º INF)	◆	◆	◆	SI	AC Miralbueno. Santiago Hernández	7
ZARAGOZA	C.P. MIRALBUENO • C/ Ibón de Astún, 5. 50011 • 876 266 599	BF (hasta 1.º PRI)	◆	◆	◆	SI	AC	7
ZARAGOZA	C.P. MONSALUD M. García Villas, 1. 50017 • 976 300 011		◆	◆	◆	SI	AC El Portillo, Félix de Azara, Santiago Hernández	6
ZARAGOZA	C.P. RAMIRO SOLANS • Teodora Lamadrid, 61. 50011 • 976 344 865		◆	◆	◆	SI	AC María Moliner, Los Enlaces	6
ZARAGOZA	C. ANTONIO MACHADO • Autovía Logroño, 7,200 (B.º Venta del Olivar). 50011 • 976 460 860			◆	◆	SI		7
ZARAGOZA	C. CONDES DE ARAGÓN • Ctra. Logroño, 7,800 (B.º Venta del Olivar). 50011 • 976 330 300			◆	◆	SI		7
ZARAGOZA	C. HIJAS DE SAN JOSÉ • Duquesa Villahermosa, 16. 50010 • 976 333 524			◆	◆	SI		6
ZARAGOZA	C. M.º INMACULADA • Vía Hispanidad, 91-93. 50011 • 976 331 764			◆	◆	SI		6
ZARAGOZA	C. PADRE ENRIQUE DE OSSÓ • P. E. de Ossó, 2-4. 50017 • 976 331 838			◆	◆	SI		6
ZARAGOZA	C. SALESIANO - N. S. DEL PILAR • M.º Auxiliadora, 57. 50009 • 976 306 878			◆	◆	SI		6
ZARAGOZA	C. STA. MAGDALENA SOFÍA. 50012 • Sagitario, 5 • 976 753 730	F		◆	◆	SI		6
ZARAGOZA	C. STA. M.º REINA • Sta. M.º Reina, 2. 50009 • 976 569 962			◆	◆	SI		6
ZARAGOZA	C. TERESIANO DEL PILAR • Cno. Pinseque, s/n. 50011 • 976 348 095	F		◆	◆	SI		7
ZARAGOZA	C. VIRGEN BLANCA • Final S. Eloy, s/n. 50011 • 976 337 149			◆	◆	SI		6
ZONA 7								
ZARAGOZA	C.P. ÁNGEL ESCORIAZA • Juan de las Viñas, s/n. (Cartuja Baja). 50720 • 976 500 484		◆	◆	◆	SI	Pablo Gargallo	6
ZARAGOZA	C.P. CALIXTO ARIÑO - HILARIO VAL José Galiay, s/n. 50008 • 976 413 997	AL	◆	◆	◆	SI	AC P. Gargallo, F. Grande Covián, Pablo Serrano	6
ZARAGOZA	C.P. JULIÁN SANZ IBÁÑEZ Leopoldo Romeo, 24. 50002 • 976 425 870		◆	◆	◆	SI	AC P. Serrano, F. Grande Covián, Pablo Gargallo	6
ZARAGOZA	C.P. LAS FUENTES Doctor Irazo, 65. 50002 • 976 494 900	F	◆	◆	◆	SI	AC F. Grande Covián, P. Serrano, P. Gargallo	6
ZARAGOZA	C.P. MARCOS FRECHÍN Doctor Irazo, s/n. 50013 • 976 415 907	F	◆	◆	◆	SI	AC P. Serrano, F. Grande Covián, Pablo Gargallo	6
ZARAGOZA	C.P. MARÍA MOLINER Camino Miraflores, 10. 50007 • 976 380 991	F	◆	◆	◆	SI	AC P. Gargallo, F. Grande Covián, Pablo Serrano	6
ZARAGOZA	C.P. TOMÁS ALVIRA Pasaje de las Cigüeñas, 3. 50013 • 976 423 300		◆	◆	◆	SI	AC P. Serrano, F. Grande Covián, Pablo Gargallo	6
ZARAGOZA	C.P. TORRE RAMONA Batalla de Lepanto, 40. 50002 • 976 418 477	M	◆	◆	◆	SI	AC F. Grande Covián, P. Serrano, P. Gargallo	6
ZARAGOZA	C. AGUSTÍN GERICÓ (Montemolín) • Av. Cesáreo Alierta, 72. 50013 • 976 410 077			◆	◆	SI		6
ZARAGOZA	C. BAJO ARAGÓN • Padre Chaminade, 6. 50013 • 976 414 300			◆	◆	SI		6
ZARAGOZA	C. EE. PÍAS - STA. ENGRACIA • Cno. Miraflores, 23. 50007 • 976 371 068			◆	◆	SI		6
ZARAGOZA	C. LA SALLE - MONTEMOLÍN • José Galiay, 11. 50008 • 976 416 306			◆	◆	SI		6
ZARAGOZA	C. M.º AUXILIADORA • Mornes, 14. 50007 • 976 272 750	T		◆	◆	SI		6
ZARAGOZA	C. SANTA ANA • P.º del Canal, 135. 50007 • 976 385 811			◆	◆	SI		6
ZARAGOZA	C. S. DOMINGO DE SILOS • Amistad, 6. 50002 • 976 424 947			◆	◆	SI		6

EDUCACIÓN INFANTIL Y PRIMARIA. ZARAGOZA PROVINCIA

AINZÓN	C.P. EL POMILLO • Demetrio Galán Bergua, s/n. 50570 • 976 868 676		◆	◆	◆	SI	AC Juan de Lanuza (Borja)	5
ALAGÓN	C.P. ARAGÓN • Av. de la Jarea, s/n. 50630 • 976 611 354		◆	◆	◆	SI	AC Conde Aranda (Alagón)	3

P Público **C** Concertado 😊 Infantil 2.º Ciclo 🍴 Primaria 🍴 Comedor 🔑 Privado **C.E.I.** Centro de Educación Infantil
T Centro de integración para alumnos con trastornos generales del desarrollo (TGD) **M** Centro de integración para deficientes motóricos
A Centro de integración para deficientes auditivos **F** Imparte 2.º idioma Francés desde 5.º de Primaria **IN** Imparte 2.º idioma Inglés desde 5.º de Primaria
AL Imparte 2.º idioma Alemán desde 5.º de Primaria **BI** Bilingüe Inglés **BF** Bilingüe Francés **BAL** Bilingüe Alemán **BC** Bilingüe Catalán
AC Programa apertura de centros horario extraescolar (**INF**= Infantil - **PRI**= Primaria)
1 CPR Calatayud **2** CPR Caspe **3** CPR Ejea de los Caballeros **4** CPR La Almunia de D.º Godina **5** CPR Tarazona **6** CPR Zaragoza N.º1 **7** CPR Zaragoza N.º2 Juan de Lanuza

EDUCACIÓN INFANTIL Y PRIMARIA. ZARAGOZA PROVINCIA

Población	Nombre • Dirección • Teléfono	P	C	☺	📖	🍴	🔒	Adscrito al I.E.S.	CPR
ALAGÓN	C. NTRA. SRA. DEL CASTILLO • Av. de la Portalada, 39. 50630 • 976 610 290		◆	◆	◆	SI			3
ALFAJARÍN	C.P. BRIANDA DE LUNA • La Portaza, 50. 50172 • 976 100 135	◆		◆	◆	SI	AC	Río Gállego (Zaragoza)	7
ALFAMÉN	C.P. MATEO VALERO • Ctra. Longares, 58. 50461 • 976 626 242	◆		◆	◆		AC	J. Costa (Cariñena)	4
ALHAMA DE ARAGÓN	C.P. PABLO LUNA • Avda. Aragón, 19. 50230 • 976 840 024	◆		◆	◆		AC	Zaurín (Ateca)	1
ALMONACID DE LA SIERRA	C.P. ARZOBISPO DOMÉNECH San Nicolás de Tolentino, 2. 50108 • 976 627 002	◆		◆	◆			Cabañas (La Almunia de Doña Godina)	4
ALPARTIR	C.P. RAMÓN Y CAJAL • P.º Ramón y Cajal, 2. 50109 • 976 813 001	◆		◆	◆			Cabañas (La Almunia de Doña Godina)	4
ANIÑÓN	C.R.A. RÍO RIBOTA • Av. Constitución, s/n. 50313 • 976 896 128	◆		◆	◆			Leonardo de Chabacier (Calatayud)	1
ARIZA	C.R.A. PUERTA DE ARAGÓN • Pilar, 12. 50220 • 976 845 271	◆		◆	◆	SI	AC	Zaurín (Ateca)	1
ATECA	C.P. VIRGEN DE LA PEANA • Pz. del Mesón, 8. 50200 • 976 842 069	◆		◆	◆	SI	AC	Zaurín (Ateca)	1
AZUARA	C.R.A. L'ALBARDÍN • Extramuros, 55-57. 50140 • 976 834 088	◆		◆	◆		AC	Sección I.E.S. B. Jarnés (Belchite)	2
BELCHITE	C.P. BELIA • El Ferial, 6. 50130 • 976 830 316	◆		◆	◆	SI		Sección I.E.S. B. Jarnés (Belchite)	2
BORJA	C.P. CAMPO DE BORJA • Ramón y Cajal, 2. 50540 • 976 867 217	◆		◆	◆	SI	AC	Juan de Lanuza (Borja)	5
BORJA	C. SANTA ANA • Amad, 22. 50540 • 976 867 140		◆	◆	◆	SI			5
BREA DE ARAGÓN	C.P. DIPUTACIÓN PROVINCIAL Cayo Vela, 7. 50246 • 976 824 333	F	◆	◆	◆		AC	Sierra de la Virgen (Illueca)	4
BUJARALOEZ	C.R.A. L'ALBADA • Ctra. General, s/n. 50177 • 976 173 170	◆		◆	◆		AC	Sección I.E.S. Mar Aragón (Bujaraloz)	2
CADRETE	C.P. CASTILLO QADRIT • Av. Zaragoza, 2. 50420 • 976 125 079	◆		◆	◆	SI	AC	Virgen del Pilar (Zaragoza)	6
CALATAYUD	C.P. AUGUSTA BÍLBILIS Aragón, s/n. 50300 • 976 881 743	M	◆	◆	◆	SI	AC	Leonardo de Chabacier y E. Jimeno (Calatayud)	1
CALATAYUD	C.P. BALTASAR GRACIÁN Ctra. de Valencia, s/n. 50300 • 976 881 652		◆	◆	◆	SI	AC	Leonardo de Chabacier y E. Jimeno (Calatayud)	1
CALATAYUD	C.P. FRANCISCO DE GOYA Santander-Mediterráneo, s/n. 50300 • 976 882 696		◆	◆	◆	SI	AC	Leonardo de Chabacier y E. Jimeno (Calatayud)	1
CALATAYUD	C.P. SALVADOR MINGUIJÓN Puerta de Soria, 35. 50300 • 976 881 671		◆	◆	◆	SI	AC	Leonardo de Chabacier y E. Jimeno (Calatayud)	1
CALATAYUD	C. SANTA ANA • Madre Rafols, 2. 50300 • 976 882 022	F	◆	◆	◆	SI			1
CALATORAO	C.P. DOMINGO JIMÉNEZ BELTRÁN P.º Bruno Solano, 2. 50280 • 976 607 367		◆	◆	◆	SI	AC	Cabañas (La Almunia de Doña Godina)	4
CARIÑENA	C.P. SANTO CRISTO DE SANTIAGO St. Pierre D'Oléron, s/n. 50400 • 976 620 896		◆	◆	◆		AC	Joaquín Costa (Cariñena)	4
CASPE	C.P. ALEJO LORÉN ALBAREDA Glorieta F. García Lorca, s/n. 50700 • 976 632 028		◆	◆	◆	SI		Mar de Aragón (Caspe)	2
CASPE	C.P. COMPROMISO DE CASPE • Pz. Compromiso, 12. 50700 • 976 630 569		◆	◆	◆	SI		Mar de Aragón (Caspe)	2
CASPE	C. SANTA ANA • Coso, 18. 50700 • 976 630 396	F	◆	◆	◆	SI			2
CHIPRANA	C.P. LUCIO FABIO SEVERO • L. Fabio Severo, s/n. 50792 • 976 637 228		◆	◆	◆		AC	Mar de Aragón (Caspe)	2
CUARTE DE HUERVA	C.P. RAMÓN Y CAJAL • Ramón y Cajal, 53. 50410 • 976 463 295		◆	◆	◆	SI	AC	Virgen del Pilar (Zaragoza)	6
CUARTE DE HUERVA	C.P. DE CUARTE DE HUERVA • C/ Foro Romano, s/n. 50410		◆	◆	◆	SI	AC		6
DAROCA	C.P. PEDRO SÁNCHEZ CIRUELO • C/ Barranco de Luzbel, s/n. 50360 • 976 800 879		◆	◆	◆	SI	AC	Comunidad de Daroca (Daroca)	1
EJEA DE LOS CABALLEROS	C.P. CERVANTES Cervantes, 9. 50600 • 976 661 511		◆	◆	◆	SI	AC	Cinco Villas y RR. Católicos (Ejea de los Caballeros)	3
EJEA DE LOS CABALLEROS	C.P. FERRER Y RACAJ Alegoría, s/n. 50600 • 976 662 766		◆	◆	◆	SI	AC	Cinco Villas y RR. Católicos (Ejea de los Caballeros)	3
EJEA DE LOS CABALLEROS	C.P. RECTOR MAMÉS ESPERABÉ P.º Constitución, 136. 50600 • 976 661 323	F	◆	◆	◆	SI	AC	Cinco Villas y RR. Católicos (Ejea de los Caballeros)	3
EJEA DE LOS CABALLEROS	C. NTRA. SRA. DE LAS MERCEDES Justicia Mayor de Aragón, 49. 50600 • 976 663 636		◆	◆	◆	SI			3
EL BURGO DE EBRO	C.R.A. MARÍA MOLINER • Cristina Alberdi, bajo. 50730 • 976 105 253		◆	◆	◆	SI	AC	Benjamín Jarnés (Fuentes de Ebro)	2
EL FRASNO	C.R.A. VICORT-ISUELA • Av. Bardají, 42. 50320 • 976 609 376		◆	◆	◆		AC	Cabañas (Almunia Doña Godina)	4
ÉPILA	C.P. GASPAR REMIRO • Ronda Diputación, s/n. 50290 • 976 603 990		◆	◆	◆	SI	AC	Rodanas (Épila)	4
ERLA	C.R.A. MONLORA • Plaza Autonomía, s/n. 50611 • 976 694 161		◆	◆	◆			Reyes Católicos (Ejea de los Caballeros)	3
ESCATRÓN	C.P. SAN JAVIER • Plano San Javier, s/n. 50790 • 976 170 095		◆	◆	◆		AC	Sección I.E.S. B. Jarnés (Sástago)	2

P Público **C** Concertado ☺ Infantil 2.º Ciclo 📖 Primaria 🍴 Comedor 🔒 Privado **C.E.I.** Centro de Educación Infantil
T Centro de integración para alumnos con trastornos generales del desarrollo (TGD) **M** Centro de integración para deficientes motóricos
A Centro de integración para deficientes auditivos **F** Imparte 2.º idioma Francés desde 5.º de Primaria **IN** Imparte 2.º idioma Inglés desde 5.º de Primaria
AL Imparte 2.º idioma Alemán desde 5.º de Primaria **BI** Bilingüe Inglés **BF** Bilingüe Francés **BAL** Bilingüe Alemán **BC** Bilingüe Catalán
AC Programa apertura de centros horario extraescolar (INF= Infantil - PRI= Primaria)
1 CPR Calatayud **2** CPR Caspe **3** CPR Ejea de los Caballeros **4** CPR La Almunia de D.º Godina **5** CPR Tarazona **6** CPR Zaragoza N.º1 **7** CPR Zaragoza N.º2 Juan de Lanuza

EDUCACIÓN INFANTIL Y PRIMARIA. ZARAGOZA PROVINCIA

Población	Nombre • Dirección • Teléfono	P	C	☺	✎	🍴	Adscrito al I.E.S.	CPR
FABARA	C.R.A. FABARA-NONASPE. DOS AGUAS • Av. La Jota Aragonesa, s/n. 50793 • 976 635 044	◆		◆	◆		AC Sección I.E.S. Mar de Aragón (Maella)	2
FAYÓN	C.P. NUESTRA SEÑORA DEL PILAR • Heno, s/n. 50795 • 976 635 692	◆		◆	◆		Sección I.E.S. Bajo Cinca (Mequinenza)	2
FIGUERUELAS	C.R.A. ÍNSULA BARATARIA • P.º La Nevería, s/n. 50639 • 976 656 240	◆		◆	◆	SI	Siglo XXI (Pedrola)	3
FUENDEJALÓN	C.R.A. LAS VIÑAS • Afueras, s/n. 50529 • 976 862 131	◆		◆	◆		Juan de Lanuza (Borja)	5
FUENTES DE EBRO	C.P. LUIS GARCÍA SAINZ • Agustina de Aragón, 1. 50740 • 976 160 101	◆		◆	◆	SI	AC Benjamín Jarnés (Fuentes de Ebro)	2
GALLUR	C.P. MARÍA DOMÍNGUEZ • Miguel Servet, s/n. 50650 • 976 864 845	◆		◆	◆		AC Río Arba (Tauste)	3
GELSA	C.R.A. DEL EBRO • Buen Suceso, s/n. 50786 • 976 176 626	◆		◆	◆		Benjamín Jarnés (Fuentes de Ebro)	2
GOTOR	C.R.A. ARANDA-ISUELA • Convento, s/n. 50257 • 976 821 078	◆		◆	◆		Sierra de la Virgen (Illueca)	4
HERRERA DE NAVARROS	C.P. SAN JORGE • Revés, 43. 50150 • 976 143 106	◆		◆	◆		Joaquín Costa (Cariñena)	4
IBDES	C.R.A. MESA-PIEDRA-ALTO CAMPILLO • Puerta de la Aldea, s/n. 50236 • 976 872 769	◆		◆	◆		Zaurín (Ateca)	1
ILLUECA	C.P. BENEDICTO XIII • San Babil, s/n. 50250 • 976 820 227	◆		◆	◆		AC Sierra de la Virgen (Illueca)	4
LA ALMUNIA DE D.º GODINA	C.P. NERTÓBRIGA Av. Laviaga Castillo, 14. 50100 • 976 812 199	◆		◆	◆	SI	AC Cabañas (La Almunia de Doña Godina)	4
LA JOYOSA	C.P. RAMÓN Y CAJAL • Pz. de España, 1. 50692 • 976 651 155	◆		◆	◆	SI	AC A. Sanz Briz (Casetas)	7
LA MUELA	C.P. GIL TARÍN • C.º de las Barqueras, 2. 50196 • 976 144 255	◆		◆	◆		Rodanas (Épila)	
LA PUEBLA DE ALFINDÉN	C.P. EMILIANO LABARTA Don Cipriano González, 10. 50171 • 976 107 767	◆		◆	◆	SI	AC Ítaca, Río Gállego (Zaragoza)	7
LA PUEBLA DE ALFINDÉN	C.P. REINO DE ARAGÓN Av. Cortes de Aragón, 111. 50171 • 976 108 232	◆		◆	◆	SI	AC Ítaca, Río Gállego (Zaragoza)	7
LECIÑENA	C.R.A. BAJO GÁLLEGO • Av. Zaragoza, 70. 50160 • 976 168 084	◆		◆	◆		AC Ítaca (Zaragoza), Gallicum (Zuera)	7
LONGARES	C.P. DIEGO ESCOLANO • Av. Valencia, s/n. 50460 • 976 142 418	◆		◆	◆		AC Joaquín Costa (Cariñena)	4
LUMPIAQUE	C.R.A. DE LUMPIAQUE • Muntadas, 3. 50295 • 976 601 617	◆		◆	◆		AC Rodanas (Épila)	4
MAELLA	C.P. VIRGEN DEL PORTAL • Pza. de Zaragoza, 38. 50710 • 976 638 065	◆		◆	◆		AC Sección I.E.S. Mar de Aragón (Maella)	2
MAGALLÓN	C.R.A. LA HUECHA • Pza. Aragón, 12. 50520 • 976 858 178	◆		◆	◆		Juan de Lanuza (Borja)	5
MAINAR	C.P. SANTA ANA • Ctra. Valencia, s/n. 50368 • 976 807 001	◆		◆	◆		C. de Daroca (Daroca)	1
MALLÉN	C.P. MANLIA • Miraflores, s/n. 50550 • 976 850 394	◆		◆	◆	SI	AC Valle de Huecha (Mallén)	5
MALUENDA	C.R.A. TRES RIBERAS • Doctor García Sancho, 7. 50340 • 976 890 289	◆		◆	◆		AC Emilio Jimeno (Calatayud)	1
MARÍA DE HUERVA	C.P. SAN ROQUE • Av. Zaragoza, s/n. 50430 • 976 124 211	◆		◆	◆	SI	AC Virgen Pilar (Zaragoza)	6
MEQUINENZA	C.P. MARÍA QUINTANA • Ctra. de Fraga, s/n. 50170 • 974 464 270	◆		◆	◆		Sección I.E.S. Bajo Cinca (Mequinenza)	6
MORATA DE JALÓN	C.P. LUCAS ARRIBAS • C.º Baldío, s/n. 50260 • 976 605 293	◆		◆	◆		AC Cabañas (La Almunia de Doña Godina)	3
MOROS	C.R.A. EL MIRADOR • Torruntero, s/n. 50215 • 976 874 787	◆		◆	◆		Zaurín (Ateca)	1
MUEL	C.R.A. ORBA • José Antonio, 24. 50450 • 976 140 387	◆		◆	◆	SI	AC J. Costa (Cariñena), Virgen Pilar (Zaragoza)	4
NOVALLAS	C.R.A. BÉCQUER • Av. Navarra, 16. 50510 • 976 198 149	◆		◆	◆		Tubalcaín (Tarazona)	5
NOVILLAS	C.P. SAN NICASIO • C.º de Mallén, 40. 50530 • 976 861 197	◆		◆	◆		Valle de Huecha (Mallén)	5
PANIZA	C.R.A. LA CEPA • Ctra. de Aladrén, s/n. 50480 • 976 622 940	◆		◆	◆		J. Costa (Cariñena)	4
PEDROLA	C.P. CERVANTES • Progreso, 6. 50690 • 976 615 281	◆		◆	◆	SI	AC Siglo XXI (Pedrola)	3
PINA DE EBRO	C.P. RAMÓN Y CAJAL • Ramón y Cajal, 60. 50750 • 976 165 347	◆		◆	◆	SI	AC Benjamín Jarnés (Fuentes de Ebro)	2
PINA DE EBRO	C. STA. M.º DE LA ESPERANZA • Rosales, 2. 50750 • 976 165 047	IN	◆	◆	◆	SI		2
PINSEQUE	C.P. MIGUEL ARTIGAS • P.º de los Estudiantes, s/n. 50298 • 976 617 373	◆		◆	◆	SI	AC Conde de Aranda (Alagón)	3
PINSORO - EJEA	C.R.A. LUIS BUÑUEL • Corneta, s/n. 50694 • 976 673 852	◆		◆	◆		AC Cinco Villas (Ejea de los Caballeros)	3
PRADILLA DE EBRO	C.P. JOAQUÍN COSTA • Joaquín Costa, 73. 50668 • 976 860 216	◆		◆	◆		Río Arba (Tauste)	3
QUINTO	C.P. FERNANDO EL CATÓLICO • D. Quintín Debón, 1. 50770 • 976 177 302	F	◆	◆	◆		Benjamín Jarnés (Fuentes de Ebro)	2
REMOLINOS	C.P. ALFREDO MUIÑOS • Escuelas Nuevas, s/n. 50637 • 976 618 356	◆		◆	◆		AC Conde de Aranda (Alagón)	3
RICLA	C.P. MAESTRO MONREAL • D.º Clara, s/n. 50270 • 976 606 294	F	◆	◆	◆		AC Cabañas (La Almunia de Doña Godina)	4
SÁDABA	C.R.A. LOS BAÑALES Av. Gral. Carlos de Castro, 1. 50670 • 976 675 290	◆		◆	◆		AC Reyes Católicos (Ejea de los Caballeros) y Sección I.E.S. RR. CC. (Sádaba)	3
SAN MATEO DE GÁLLEGO	C.P. GALO PONTE Av. Galo Ponte, 90. 50840 • 976 683 030	F	◆	◆	◆	SI	AC Ítaca (Zaragoza), Gallicum (Zuera)	7
SÁSTAGO	C.P. DANIEL FEDERIO • Escuelas, 1-3. 50780 • 976 178 100	◆		◆	◆	SI	Sec. I.E.S. B. Jarnés (Sástago)	2
SAVIÑÁN	C.R.A. EL ENEBRO • S. Roque, 24. 50299 • 976 825 560	◆		◆	◆		Sierra de la Virgen (Illueca)	4
SOBRADIEL	C.P. SUBPRADEL • Conde, 2. 50629 • 976 139 116	◆		◆	◆	SI	A. Sanz Briz (Casetas)	7

P Público **C** Concertado ☺ Infantil 2.º Ciclo ✎ Primaria 🍴 Comedor ◆ Privado **C.E.I.** Centro de Educación Infantil
T Centro de integración para alumnos con trastornos generales del desarrollo (TGD) **M** Centro de integración para deficientes motóricos
A Centro de integración para deficientes auditivos **F** Imparte 2.º idioma Francés desde 5.º de Primaria **IN** Imparte 2.º idioma Inglés desde 5.º de Primaria
AL Imparte 2.º idioma Alemán desde 5.º de Primaria **BI** Bilingüe Inglés **BF** Bilingüe Francés **BAL** Bilingüe Alemán **BC** Bilingüe Catalán
AC Programa apertura de centros horario extraescolar (**INF**= Infantil - **PRI**= Primaria)
1 CPR Calatayud **2** CPR Caspe **3** CPR Ejea de los Caballeros **4** CPR La Almunia de D.º Godina **5** CPR Tarazona **6** CPR Zaragoza N.º1 **7** CPR Zaragoza N.º2 Juan de Lanuza

EDUCACIÓN INFANTIL Y PRIMARIA. ZARAGOZA PROVINCIA

Población	Nombre • Dirección • Teléfono	P	C	😊	✍️	🍴	Adscrito al I.E.S.	CPR
SOS DEL REY CATÓLICO	C.P. ISIDORO GIL DE JAZ Plaza de la Villa, 2. 50680 • 948 888 202	◆		◆	◆		AC Sierra Leyre (Lumbier-Sangüesa-Navarra)	3
TARAZONA	C.P. MONCAYO • Av. de La Paz, 10. 50500 • 976 641 685	◆		◆	◆	SI	Tubalcáin (Tarazona)	5
TARAZONA	C.P. JOAQUÍN COSTA • Av. de Navarra, 21. 50500 • 976 640 614	◆		◆	◆	SI	Tubalcáin (Tarazona)	5
TARAZONA	C. N. S. DEL PILAR • Gutiérrez de Córdoba, 4-8. 50500 • 976 640 500	F	◆	◆	◆	SI		5
TARAZONA	C. SAGRADA FAMILIA • Carmen, 2-3. 50500 • 976 640 768		◆	◆	◆	SI		5
TAUSTE	C.P. ALFONSO I EL BATALLADOR Av. Obispo José M.º Conget, s/n. 50660 • 976 854 192	◆		◆	◆	SI	Río Arba (Tauste)	3
TAUSTE	C.P. SANCHO ABARCA • Mayor, 2. 50660 • 976 859 345	◆		◆	◆		Río Arba (Tauste)	3
TAUSTE	C.P. STA. ENGRACIA • Ronda de Mediodía, s/n. 50660 • 976 856 809	◆		◆	◆		Río Arba (Tauste)	3
TORRES DE BERRELLÉN	C.P. TOMÁS ROMOJARO • C.º Garfílán, 37. 50693 • 976 653 110	F	◆	◆	◆	SI	AC Ángel Sanz Briz (Casetas)	7
TOSOS	C.P. TOSOS • Ctra. Cariñena, 12. 50154 • 976 147 022	◆		◆	◆		AC J. Costa (Cariñena)	4
UNDUÉS DE LERDA	UNIDAD HABILITADA • Prado, 1-3 • 50689	◆		◆	◆			3
USED	C.R.A. CERRO DE STA. CRUZ • Ctra. de Atea, s/n. 50374 • 976 809 112	◆		◆	◆		Comunidad de Daroca (Daroca)	1
VILLAFRANCA DE EBRO	C.R.A. LA SABINA • Av. Zaragoza, 23. 50174 • 976 167 183	◆		◆	◆		Río Gállego (Zaragoza)	2
VILLANUEVA DE GÁLLEGO	C.P. PINTOR PRADILLA • Pirineos, 10. 50830 • 976 180 178	F	◆	◆	◆	SI	AC Gallicum (Zuera)	7
VILLANUEVA DE HUERVA	C.P. SAN BLAS • Av. Zaragoza, 29. 50153 • 976 143 493	◆		◆	◆		Joaquín Costa (Cariñena)	4
VILLARREAL DE HUERVA	C.P. FERNANDO EL CATÓLICO • C.º de la Estación, 15. 50490 • 976 807 219	◆		◆	◆		Comunidad de Daroca (Daroca)	1
ZUERA	C.P. ODÓN DE BUEN • Jorge Luna, 15. 50800 • 976 680 114	F	◆	◆	◆	SI	AC Gallicum (Zuera)	7
ZUERA	C. NTRA. SRA. DEL PILAR • Antonio Machado, 18. 50800 • 976 680 116		◆	◆	◆	SI	C. San Gabriel (Zuera)	7
ZUERA	C. S. GABRIEL • Colegio S. Gabriel, s/n. 50800 • 976 680 044	F	◆	◆	◆	SI		7

PRIVADA EDUCACIÓN INFANTIL Y PRIMARIA. ZARAGOZA CAPITAL

Población	Nombre • Dirección • Teléfono	😊	✍️	🍴
ZARAGOZA	C. ADVENTISTA-RIGEL • Alicante, 3-11. 50007 • 976 272 623	◆	◆	SI
ZARAGOZA	C. BRITÁNICO DE ARAGÓN • Ctra. Valencia, km. 8,5. 50012 • 976 505 223	◆	◆	SI
ZARAGOZA	C. ESCOLANÍA INFANTES DEL PILAR • Florencio Jardiel, s/n. 50003 • 976 298 273		◆	SI
ZARAGOZA	C. JUAN DE LANUZA • Ctra. del Aeropuerto, 275. 50011 • 976 300 336	F	◆	SI
ZARAGOZA	C. LA ALFRANCA • Av. Movera, 147. 50194 • 976 573 030	F	◆	SI
ZARAGOZA	C. LICEO EUROPA • Fuente de la Junquera, s/n. 50012 • 976 565 000	F	◆	SI
ZARAGOZA	C. LYCÉE FRANÇAIS MOLIÈRE • Manuel Marraco Ramón, 8. 50018 • 976 525 444	FR	◆	SI
ZARAGOZA	C. MONTEARAGÓN • Paseo Reyes de Aragón, 21. 50009 • 976 562 267		◆	SI
ZARAGOZA	C. SAN ALBERTO MAGNO • Urb. Torres S. Lamberto, 58. 50011 • 976 340 321	Alemán	◆	SI
ZARAGOZA	C. SANSUEÑA • General Capaz, 3. 50012 • 976 561 000	◆	◆	SI

P Público **C** Concertado 😊 Infantil 2.º Ciclo ✍️ Primaria 🍴 Comedor ◆ Privado **C.E.I.** Centro de Educación Infantil
M Centro de integración para deficientes motóricos **A** Centro de integración para deficientes auditivos **F** Imparte 2.º idioma Francés desde 5.º de Primaria **IN** Imparte 2.º idioma Inglés desde 5.º de Primaria **AL** Imparte 2.º idioma Alemán desde 5.º de Primaria **BI** Bilingüe Inglés
BF Bilingüe Francés **BAL** Bilingüe Alemán **BC** Bilingüe Catalán **AC** Programa apertura de centros horario extraescolar
FR Sistema Francés de Enseñanza **Adscripción CPR:** 1 CPR Calatayud 2 CPR Caspe 3 CPR Ejea de los Caballeros 4 CPR La Almunia de D.º Godina
(INF= Infantil - PRI= Primaria) 5 CPR Tarazona 6 CPR Zaragoza N.º1 7 CPR Zaragoza N.º2 Juan de Lanuza

EDUCACIÓN ESPECIAL. ZARAGOZA

Población	Nombre • Dirección • Teléfono	P	C	😊	✍️	📖	🏭	🕒	🍴	🏠	CPR
ZARAGOZA	C.E.E. ALBORADA • Andador Pilar Cuartero, 1. 50018 • 976 510 520	AC	◆	◆	◆	◆			SI		7
ZARAGOZA	C.E.E. ÁNGEL RIVIÈRE • José Galiay, s/n. 50008 • 976 493 903	AC	◆	◆	◆	◆			SI		7
ZARAGOZA	C.E.E. JEAN PIAGET • Avda. Majas de Goya, 12. 50018 • 976 799 837	AC	◆	◆	◆	◆			SI	◆	7
ZARAGOZA	C.E.E. RINCÓN DE GOYA • Parque Primo de Rivera (Rincón de Goya). 50006 • 976 255 545	AC	◆	◆	◆	◆			SI		6
VILLAMAYOR DE GÁLLEGO	C. LOS PUEYOS • C.º del Paso, 250. 50162 • 976 570 244		◆	◆	◆	◆			SI	◆	7
ZARAGOZA	C. CEDES • San Cristóbal, 4 • 976 515 121. 50015 • SAN GREGORIO		◆	◆	◆	◆			SI		7
ZARAGOZA	C. SAN ANTONIO • C.º del Buro, 80. 50011 • 976 331 940		◆	◆	◆	◆			SI	◆	6
ZARAGOZA	C. EL CARIÑO • Ctra. de Logroño, km 7,8. 50011 • 976 338 976		◆	◆	◆	◆		◆	SI	◆	7
ZARAGOZA	C. LA PURÍSIMA PARA NIÑOS SORDOS • Corona de Aragón, 54. 50009 • 976 552 749		◆	◆	◆	◆		◆	SI	◆	6
ZARAGOZA	C. SAN GERMÁN (ASPACE) • Ctra. Huesca, s/n. (Urb. el Zorongo). 50020 • 976 516 522		◆	◆	◆	◆			SI		7
ZARAGOZA	C. ATADES, C.E.E. SAN MARTÍN DE PORRES • Octavio de Toledo, 2. 50007 • 976 379 927		◆	◆	◆	◆		◆	SI	◆	6

P Público **C** Concertado 😊 Infantil ✍️ Educación Básica Obligatoria 📖 Educación Secundaria Obligatoria
🏭 Transición a la vida adulta 🕒 Garantía Social 🍴 Comedor 🏠 Residencia

ESO, Bachillerato y Ciclos Formativos de "Grado Medio"

BACHILLERATO

CICLOS FORMATIVOS DE GRADO MEDIO

I Integración **M** Integración Motóricos **A** Integración Auditivos **L** Diurno y Nocturno **D** Distancia
X Diurno y a Distancia **H** Distancia, Diurno y Nocturno **◇** Privado no concertado **BF** Bilingüe-Francés
BI Bilingüe Inglés **BAL** Bilingüe Alemán **AC** Programa Apertura de Centros **Q** Certificado Sistema Gestión Calidad
N Nocturno **BC** Bilingüe Catalán

HUESCA Adscripción CPR: 1 CPR Fraga 2 CPR Graus 3 CPR Huesca 4 CPR Monzón 5 CPR Sabiñánigo

Centros públicos y concertados de Huesca capital

CENTRO	Dirección • C.P. • Teléfono	PÚBLICOS	PRIVADOS	CONCERTADOS	ESO	CYT	HCS	ART	ACA201	ACA203	ACA204	ACA205	AFD201	CPR
1 IES SAN LORENZO	Madrid, 2. 22004 • 974 243 633	◆												3
2 IES LUCAS MALLADA BF Bach. Internacional	Torre Mendoza, 2. 22005 • 974 244 834	◆			◆	X	X							3
3 IES PIRÁMIDE AC Q	Cno. de Cuarte, s/n. 22004 • 974 210 012	◆			◆	◆	◆							3
4 IES RAMÓN Y CAJAL AC	Av. de la Paz, 9. 22004 • 974 220 436	◆			◆	L	L							3
5 IES SIERRA DE GUARA BF BI Q	Ramón J. Sender, 4. 22005 • 974 243 477	◆			◆	◆	◆							3
6 ESCUELA DE ARTE	Santo Cristo de los Milagros, 21. 22004 • 974 240 644	◆						◆						3
7 IFPE MONTEARAGÓN	Ctra. Sariñena, km. 4. 22111 • 974 242 673	◆							◆		◆	◆		3
8 ARTE-MISS HUESCA	Alcalde Carderera, 3. 22002 • 974 215 321	◇												3
9 ALFRED	Coso Alto, 32. 22003 • 974 221 725	◇												3
10 C. ALTO ARAGÓN	Pasaje Ruisiñeros, s/n. 22002 • 974 238 369	◇				◇	◇							3
11 C. SAN BERNARDO	Av. Monreal, 14. 22003 • 974 221 800		◆	◆										3
12 C. SAN VIATOR	Av. Parque, 15. 22003 • 974 238 112		◆	◆										3
13 C. SANTA ANA	Coso Alto, 47. 22003 • 974 220 270		◆	◆										3
14 C. SANTA ROSA	Pasaje Ruisiñeros, s/n. 22004 • 974 238 625		◆	◆										3

Centros públicos y concertados de la provincia de Huesca

LOCALIDAD	CENTRO • Dirección • C.P. • Teléfono	PÚBLICOS	PRIVADOS	CONCERTADOS	ESO	CYT	HCS	ART	ACA201	ACA203	ACA204	ACA205	AFD201	CPR
15 AÍNSA BF	IES SOBRARBE • Lucien Briet, s/n. 22330. Comedor • 974 500 056	◆			◆	◆	◆						◆	2
16 ALCOLEA DE CINCA	IES CINCA - ALCANADRE • Autonomía de Aragón, s/n. 22410 • 974 468 236	◆			◆									1
17 ALMUDÉVAR	SECCIÓN IES PIRÁMIDE • Las Ciencias, 1. 22270 • 974 250 266	◆			◆									3
18 BARBASTRO Q	IES HNOS. ARGENSOLA • Av. del Cinca, s/n. 22300 • 974 311 738	◆			◆	◆								4
19 BARBASTRO BF AC Q	IES MARTÍNEZ VARGAS • Camino de la Boquera, s/n. 22300 • 974 310 294	◆			◆	◆	◆							4
20 BARBASTRO	C. SAN JOSÉ DE CALASANZ • Plaza Constitución, 2. 22300 • 974 314 331		◆	◆										4
21 BARBASTRO	C. SAN VICENTE DE PAÚL • Camino Real Zaragoza, s/n. 22300 • 974 310 295		◆	◆										4
22 BARBASTRO	C. LA INMACULADA • Av. del Ejército Español, 79. 22300 • 974 311 400	◇			◇	◇	◇							4
23 BENASQUE	C. VALLE DE BENASQUE • Av. Luchón, s/n. 22440 • 974 552 107		◆	◆										2
24 BIESCAS	SECCIÓN IES SABIÑÁNIGO • Plaza Ayuntamiento, 4. 22630 • 974 495 634	◆			◆									5
25 BINÉFAR	IES SIERRA DE SAN QUÍLEZ • Hipólito Bitrián, 1. 22500 • 974 428 295	◆			◆	◆	◆							4
26 CASTEJÓN DE SOS AC	SECCIÓN IES GRAUS • Plaza Constitución, 1. 22466 • 974 553 269	◆			◆									2
27 FRAGA AC	IES BAJO CINCA • Río Cinca, s/n. 22520 • 974 453 860	◆			◆	◆	◆							1
28 FRAGA BC AC	IES RAMÓN JOSÉ SENDER • Paseo de la Constitución, s/n. 22520 • 974 470 144	◆			◆	◆	◆							1
29 FRAGA	C. SANTA ANA • Hna. Andresa, s/n. 22520 • 974 471 862		◆	◆										1
30 GRAÑÉN AC	IES MONTES NEGROS • Escuelas, s/n. 22260. Comedor • 974 390 303	◆			◆									3
31 GRAUS AC	IES BALTASAR GRACIÁN • Partida Coscolla, s/n. 22430 • 974 540 157	◆			◆	◆	◆							2
32 JACA BF AC	IES PIRINEOS • Ferrocarril, 17. 22700 • 974 355 857	◆			◆	◆	◆							5
33 JACA	IES DOMINGO MIRAL • Av. Regimiento Galicia, 6. 22700 • 974 361 847	◆			◆	L	L							5
34 JACA	INST. FORMACIÓN AGROAMBIENTAL • Ctra. Jaca-Pamplona, km. 7. 22700 • 974 356 819	◆										◆		5
35 JACA	C. ESCUELAS PÍAS • Av. Perimetral, 2. 22700 • 974 360 392		◆	◆										5
36 JACA	C. SANTA MARÍA • Coso, 4. 22700 • 974 363 039		◆											5
37 MONZÓN AC	IES JOSÉ MOR DE FUENTES • Av. de Pueyo, 89. 22400 • 974 401 630	◆			◆	◆	◆							4
38 MONZÓN	C. SANTO DOMINGO SAVIO • San Juan Bosco, 83. 22400 • 974 416 888		◆	◆	◆	◆								4
39 SABIÑÁNIGO BF AC	IES BIELLO ARAGÓN • Derechos Humanos, 5. 22600 • 974 482 682	◆			◆	◆	◆							5
40 SABIÑÁNIGO AC	IES SAN ALBERTO MAGNO • P.º de La Corona, 2. 22600 • 974 480 179	◆			◆	◆	◆							5
41 SAHÚN C. NTRA. SRA. DE GUAYENTE	Santuario de Guayente, s/n. 22468 • 974 551 327		◆											2
42 SARIÑENA AC	IES MONEGROS-GASPAR LAX • Camino de Las Torres, s/n. 22200 • 974 571 114	◆			◆	◆	◆							3
43 TAMARITE DE LITERA	IES LA LLITERA • C.º La Colomina, s/n. 22550 • 974 420 360	◆			◆	◆	◆							4

CICLOS FORMATIVOS DE GRADO MEDIO

	ADM201	ARG202	ARG203	CIS201	COM201	ELE201	ELE202	EOC201	FME202	FME203	HOT201	HOT203	IFC201	IMP202	IMP203	INA204	INA207	MAM201	MSP201	MSP203	MVA202	QUI201	QUI204	SAN201	SAN202	SAN203	SSC201	TMV201	
1											◆	◆					◆												
2																													
3							◆													◆			◆						
4																													
5	X												◆									◆			┌				
6																													
7										◆																		◆	
8														◇	◇														
9															◇														
10																													
11																													
12																													
13																													
14																													
15																													
16																													
17																													
18	◆																												
19							◆																						◆
20																													
21																													
22																													
23																													
24																													
25																◆					◆								
26																													
27	◆																												
28																													
29																													
30																													
31																													
32																				◆		◆							
33																													
34																													
35																													
36	◆																												
37																												◆	
38	◆						◆		◆																				
39	◆						◆																						
40																													
41												◆																	
42	◆																												
43	◆								◆																				

TIPO DE CENTRO

- EFA:** Escuela Familiar Agraria.
- ESO:** Educación Secundaria Obligatoria.
- IES:** Instituto de Educación Secundaria.
- IFA:** Instituto de Formación Agroambiental.
- IFPE:** Instituto de Formación Profesional Específica.

MODALIDADES BACHILLERATO

- ART:** Artes.
- CYT:** Ciencias y Tecnología.
- HCS:** Humanidades y Ciencias Sociales.

CICLOS FORMATIVOS GRADO MEDIO

- CICLO** *Técnico en...*
- ACA201** Explotaciones Agrarias Extensivas.
- ACA203** Explotaciones Ganaderas.
- ACA204** Jardinería.
- ACA205** Trabajos Forestales de Conservación del Medio Natural.
- AFD201** Conducción en Actividades Físico-Deportivas en el Medio Natural.
- ADM201** Gestión Administrativa.
- ARG202** Impresión en Artes Gráficas.
- ARG203** Preimpresión.
- CIS201** Laboratorio de Imagen.
- COM201** Comercio.
- ELE201** Equipos Electrónicos de Consumo.
- ELE202** Instalaciones Eléctricas y Automáticas.
- EOC201** Acabados de Construcción.
- FME202** Mecanizado.
- FME203** Soldadura y Calderería.
- HOT201** Cocina y Gastronomía.
- HOT203** Servicios en restauración.
- IFC201** Sistemas Microinformáticos y Redes.
- IMP202** Estética Personal Decorativa.
- IMP203** Peluquería.
- INA204** Elaboración de Vinos y otras Bebidas.
- INA207** Panadería, Repostería y Confitería
- MAM201** Fabricación a Medida e Instalación en Carpintería y Mueble.
- MSP201** Instalación y Mantenimiento Electromecánico de Maquinaria y Conducción de Líneas.
- MSP203** Montaje y Mantenimiento de Instalaciones de Frío, Climatización y Producción de Calor.
- MVA202** Electromecánica de Vehículos.
- QUI201** Laboratorio.
- QUI204** Planta Química.
- SAN201** Cuidados Auxiliares de Enfermería.
- SAN202** Farmacia y Parafarmacia.
- SAN203** Emergencias Sanitarias.
- SSC201** Atención Sociosanitaria.
- TMV201** Carrocería.

ESO, Bachillerato y Ciclos Formativos de "Grado Medio"

I Integración **M** Integración Motóricos **A** Integración Auditivos **L** Diurno y Nocturno **D** Distancia
X Diurno y a Distancia **H** Distancia, Diurno y Nocturno **◇** Privado no concertado **BF** Bilingüe-Francés
BI Bilingüe Inglés **BAL** Bilingüe Alemán **AC** Programa Apertura de Centros **Q** Certificado Sistema Gestión Calidad
N Nocturno **BC** Bilingüe Catalán

TERUEL Adscripción CPR: 1 CPR Alcañiz 2 CPR Andorra 3 CPR Calamocha 4 CPR Teruel 5 CPR Utrillas

Centros públicos y concertados de Teruel capital

CENTRO	Dirección • C.P. • Teléfono	PÚBLICOS	PRIVADOS	CONCERTADOS	ESO	CYT	HCS	ART	ACA201	ACA203	ACA204	ACA205	AFD201	CPR
1 IES FRANCÉS DE ARANDA BI AC	Ciudad Escolar, s/n. 44003 • 978 602 542	◆			◆	◆	◆							4
2 IES SANTA EMERENCIANA AC	Marcos Peña Royo, 1. 44002 • 978 620 564	◆			◆	◆	◆							4
3 IES SEGUNDO DE CHOMÓN AC	Atarazanas, s/n. 44003 • 978 601 321	◆			◆	◆	◆							4
4 IES VEGA DEL TURIA BF AC	Víctor Pruneda, 1. 44001 • 978 602 644	◆			◆		H	H						4
5 IFPE SAN BLAS AC	Barrio San Blas. 44195 • 978 618 820	◆										◆	◆	4
6 ESCUELA DE ARTE DE TERUEL	Plaza Catedral, 8. 44001 • 978 602 635	◆						◆						4
7 ESCUELA SUPERIOR DE HOSTELERÍA DE ARAGÓN	Mariano Muñoz Nogués, 11-13. 44001 • 978 600 135	◆												4
8 C. LA SALLE - SAN JOSÉ	Av. de Sagunto, s/n. 44002 • 978 617 178			◆	◆									4
9 C. LAS VIÑAS	Camino Capuchinos, 1. 44003 • 978 617 115			◆	◆	◇	◇							4
10 C. LA PURÍSIMA Y SANTOS MÁRTIRES	Plaza Goya, 5. 44001 • 978 601 161			◆	◆									4
11 C. VICTORIA DÍEZ	Av. Ruiz Jarabo, 4. 44002 • 978 620 131			◆	◆									4

Centros públicos y concertados de la provincia de Teruel

LOCALIDAD	CENTRO • Dirección • C.P. • Teléfono	PÚBLICOS	PRIVADOS	CONCERTADOS	ESO	CYT	HCS	ART	ACA201	ACA203	ACA204	ACA205	AFD201	CPR
12 ALBARRACÍN AC	SECC. IES STA. EMERENCIANA DE TERUEL • C.º de Gea, 19. 44100 • 978 710 215	◆			◆									4
13 ALCAÑIZ AC Q	IES BAJO ARAGÓN • José Pardo Sastrón, s/n. 44600 • 978 831 063	◆			◆	◆	◆	◆						1
14 ALCAÑIZ	C. LA INMACULADA • Blasco, 1. 44600 • 978 831 087			◆	◆									1
15 ALCAÑIZ	C. SAN VALERO • Escolapios, 2. 44600 • 978 831 155			◆	◆									1
16 ALCORISA AC	IES DAMIÁN FORMENT • Miguel de Cervantes, 1. 44550 • 978 840 734	◆			◆									2
17 ANDORRA BF AC	IES PABLO SERRANO • Hermanas Zapata, 8. 44500 • 978 842 162	◆			◆	◆	◆							2
18 CALAMOCHA AC	IES VALLE DEL JILOCA • Av. Zaragoza, 42. 44200 • 978 730 137	◆			◆	◆	◆							3
19 CALANDA	IES VALLE DEL GUADALOPE • Paseo Alcañiz, s/n. 44570 • 978 846 002	◆			◆									1
20 CANTAVIEJA SECC. IES SEGUNDO DE CHOMÓN DE TERUEL	• Av. Maestrazgo, 5. 44140 • 964 185 110	◆			◆									5
21 CELLA	IES SIERRA PALOMERA • Partida El Carro, s/n. 44370 • 978 653 312	◆			◆									4
22 HÚJAR	IES PEDRO LAÍN ENTRALGO • Bajada de San Antonio, s/n. 44530 • 978 820 876	◆			◆									1
23 MONREAL DEL CAMPO AC	IES SALVADOR VICTORIA • María Moliner, 4. 44300 • 978 863 511	◆			◆	◆	◆							3
24 MORA DE RUBIELOS	IES GÚDAR - JAVALAMBRE • Av. Ibáñez Martín, s/n. 44400 • 978 800 409	◆			◆	◆	◆							4
25 UTRILLAS AC	IES FERNANDO LÁZARO CARRETER • Miguel Servet, 3. 44760 • 978 758 050	◆			◆	◆	◆							5
26 VALDEROBRES	IES MATARRAÑA • Av. General Gutiérrez Mellado, s/n. 44580 • 978 850 647	◆			◆	◆	◆							1

ZARAGOZA

Adscripción CPR: 7 CPR Zaragoza N.º2 Juan de Lanuza

Centros públicos y concertados de Zaragoza capital *

* (El Bachillerato de Artes no está zonificado)

CENTRO	Dirección • C.P. • Teléfono	PÚBLICOS	PRIVADOS	CONCERTADOS	ESO	CYT	HCS	ART	ACA201	ACA203	ACA204	ACA205	AFD201	CPR
ZONA 1														
1 IES AVEMPACE i A	Islas Canarias, 5. 50015 • 976 518 666	◆			◆	◆	◆							7
2 IES ELAIOS i	Andador Pilar Cuartero, 3. 50018 • 976 527 500	◆			◆	◆	◆							7
3 IES MIGUEL DE MOLINOS i BF	Gabriel García Márquez, 20. 50018 • 976 732 125	◆			◆	◆	◆							7
4 IES PARQUE GOYA	Eugenio Lucas, s/n. 50018	◆			◆									7
5 IES TIEMPOS MODERNOS M Q	Segundo de Chomón, s/n. 50018 • 976 525 302	◆			◆	◆	◆							7
6 C. CRISTO REY	Av. Academia Gral. Militar, 80. 50015 • 976 514 422			◆	◆									7
7 C. EL PILAR - MARISTAS	Poeta Rafael Alberti, 5. 50018 • 976 519 655			◆	◆	◇	◇							7
8 C. SAGRADO CORAZÓN DE JESÚS	Poeta Pablo Neruda, 35. 50018 • 976 466 282			◆	◆	◇	◇							7
9 C. SAN VALERO Q	Violeta Parra, 9. 50015 • 976 466 599			◆	◆	◆	◆							7
ZONA 2 ★ Existe un grupo adaptado a las necesidades de los alumnos de Grado Medio de Música														
1 IES ÍTACA i	Avda. de los Estudiantes, 1. 50016 • 976 572 426	◆			◆	◆	◆						◆	7
2 IES LA AZUCARERA	Matilde Sangüesa, 53. 50015 • 976 478 383	◆			◆									7
3 IES PEDRO DE LUNA (3 años) BI AC ★	Universidad, 2. 50001 • 976 290 249	◆			◆	◆	L	◆						7
4 IES PILAR LORENGAR i BF Q	Miguel Asso, 5. 50014 • 976 475 966	◆			◆	◆	◆							7
5 IES RÍO GALLEGU i BF AC	Río Piedra, 4. 50014 • 976 588 170	◆			◆	◆	◆							7
6 C. DON BOSCO	Alfonso Zapater Cerdán, 21. 50014 • 976 396 619			◆	◆									7

CICLOS FORMATIVOS DE GRADO MEDIO

	ADM201	ARG202	ARG203	CIS201	COM201	ELE201	ELE202	EOC201	FME202	FME203	HOT201	HOT203	IFC201	IMP202	IMP203	INA204	INA207	MAM201	MSP201	MSP203	MVA202	QUI201	QUI204	SAN201	SAN202	SAN203	SSC201	TMV201	
1																													
2	♦																		♦										
3						♦	♦							♦		♦						♦							
4																									♦	♦			
5																													
6																													
7												♦	♦																
8																													
9																													
10																													
11																													

12																													
13	♦						♦						♦									♦			♦				
14																													
15																													
16																													
17	♦						♦																						
18																		♦											
19																													
20																													
21																													
22																													
23																						♦							
24																													
25	♦								♦																				
26												♦																	

ZONA 1																																		
1																																		
2																																		
3																																		
4																																		
5	X				♦								♦																					
6																																		
7																																		
8																																		
9	♦					♦				♦													♦											
ZONA 2																																		
1	♦																																	
2																																		
3																																		
4		♦	♦																															
5						♦																												
6																																		

TIPO DE CENTRO

EFA:	Escuela Familiar Agraria.
ESO:	Educación Secundaria Obligatoria.
IES:	Instituto de Educación Secundaria.
IFA:	Instituto de Formación Agroambiental.
IFPE:	Instituto de Formación Profesional Específica.

MODALIDADES BACHILLERATO

ART:	Artes.
CYT:	Ciencias y Tecnología.
HCS:	Humanidades y Ciencias Sociales.

CICLOS FORMATIVOS GRADO MEDIO

CICLO	<i>Técnico en...</i>
ACA201	Explotaciones Agrarias Extensivas.
ACA203	Explotaciones Ganaderas.
ACA204	Jardinería.
ACA205	Trabajos Forestales de Conservación del Medio Natural.
AFD201	Conducción en Actividades Físico-Deportivas en el Medio Natural.
ADM201	Gestión Administrativa.
ARG202	Impresión en Artes Gráficas.
ARG203	Preimpresión.
CIS201	Laboratorio de Imagen.
COM201	Comercio.
ELE201	Equipos Electrónicos de Consumo.
ELE202	Instalaciones Eléctricas y Automáticas.
EOC201	Acabados de Construcción.
FME202	Mecanizado.
FME203	Soldadura y Calderería.
HOT201	Cocina y Gastronomía.
HOT203	Servicios en restauración.
IFC201	Sistemas Microinformáticos y Redes.
IMP202	Estética Personal Decorativa.
IMP203	Peluquería.
INA204	Elaboración de Vinos y otras Bebidas.
INA207	Panadería, Repostería y Confitería
MAM201	Fabricación a Medida e Instalación en Carpintería y Mueble.
MSP201	Instalación y Mantenimiento Electromecánico de Maquinaria y Conducción de Líneas.
MSP203	Montaje y Mantenimiento de Instalaciones de Frío, Climatización y Producción de Calor.
MVA202	Electromecánica de Vehículos.
QUI201	Laboratorio.
QUI204	Planta Química.
SAN201	Cuidados Auxiliares de Enfermería.
SAN202	Farmacia y Parafarmacia.
SAN203	Emergencias Sanitarias.
SSC201	Atención Sociosanitaria.
TMV201	Carrocería.

ESO, Bachillerato y Ciclos Formativos de "Grado Medio"

I Integración **M** Integración Motóricos **A** Integración Auditivos **L** Diurno y Nocturno **D** Distancia
X Diurno y a Distancia **H** Distancia, Diurno y Nocturno **◇** Privado no concertado **BF** Bilingüe-Francés
BI Bilingüe Inglés **BAL** Bilingüe Alemán **AC** Programa Apertura de Centros **Q** Certificado Sistema Gestión Calidad
N Nocturno **BC** Bilingüe Catalán

ZARAGOZA Adscripción CPR: 6 CPR Zaragoza N.º 1 7 CPR Zaragoza N.º 2 Juan de Lanuza

Centros públicos y concertados de Zaragoza capital

CENTRO Dirección • C.P. • Teléfono

			PÚBLICOS	PRIVADOS	CONCERTADOS	ESO	CYT	HCS	ART	ACA201	ACA203	ACA204	ACA205	AFD201	CPR
ZONA 2															
7	C. LA CONCEPCIÓN	La Iglesia, 30. 50016 • 976 570 322			◆	◆									7
8	C. LA PURÍSIMA Y SAN ANTONIO	Camino Del Vado, 7-9. 50014 • 976 202 253			◆	◆									7
9	C. SAN VICENTE DE PAÚL	San Vicente de Paúl, 31. 50001 • 976 291 525			◆	◆									7
ZONA 3															
1	IES ANDALÁN I	París, 1. 50003 • 976 281 943	◆			◆	◆	◆							7
2	IES LUIS BUÑUEL I	Sierra de Vicor, 20. 50003 • 976 433 477	◆			◆	◆	◆							7
3	C. ESCUELAS PÍAS	Conde Aranda, 2. 50003 • 976 440 222			◆	◆	◇	◇							7
4	C. LA ANUNCIATA	Santa Inés, 3. 50003 • 976 436 600			◆	◆									7
5	C. NUESTRA SEÑORA DEL CARMEN Y SAN JOSÉ	Santa Inés, 1. 50003 • 976 430 505			◆	◆									7
ZONA 4															
1	IES ÁNGEL SANZ BRIZ	Paseo Constitución, 31 (Casetas). 50620 • 976 787 235	◆			◆	◆	◆							7
2	IES PEDRO CERRADA-UTEBO	Las Fuentes, 14. 50180 • 976 774 255	◆			◆	◆	◆							7
3	IES DE UTEBO	Puerto Rico, s/n. Angular Teruel. 50180	◆			◆									7
ZONA 5 * (El Bachillerato de Artes no está zonificado)															
1	IES CORONA DE ARAGÓN (3 años) A M BF Q	Corona de Aragón, 35. 50009 • 976 467 000	◆			◆		L	◆						6
2	IES GOYA (2 años) I BAL *	Av. Goya, 45. 50006 • 976 358 222	◆			◆		L	L	L					6
3	IES JOSÉ M. BLECUA I	Cuarta Avenida, 13. 50007 • 976 258 620	◆			X	X	X							6
4	IES MEDINA ALBAIDA M	José Luis Pomarón, 4. 50008 • 976 491 900	◆			◆	◆	◆							7
5	IES MIGUEL CATALÁN I BAL AC	Av. Isabel la Católica, 3. 50009 • 976 402 004	◆			◆	◆	◆							6
6	IES MIGUEL SERVET (2 años) A	Paseo Ruiseñores, 49. 50006 • 976 259 383	◆			◆	◆	L							6
7	IES RAMÓN Y CAJAL I	Ramón Pignatelli, 32. 50004 • 976 405 180	◆			◆	◆	◆							7
8	IES VIRGEN DEL PILAR I	Paseo Reyes de Aragón, 20. 50012 • 976 566 750	◆			◆	◆	◆							6
9	C. CALASANCIO	Sevilla, 19. 50006 • 976 274 900			◆	◆									6
10	C. CALASANZ	Tte. Coronel Valenzuela, 2. 50004 • 976 223 886			◆	◆									7
11	C. CANTÍN Y GAMBOA	Moret, 4. 50001 • 976 228 891			◆	◆									7
12	C. CARDENAL XAVIERRE	Plaza San Francisco, 15. 50006 • 976 791 130			◆	◆	◇	◇							6
13	C. COMPAÑÍA DE MARÍA I A	Bilbao, 10. 50004 • 976 221 863			◆	◆	◇	◇							7
14	C. EL BUEN PASTOR	Monzón, 27. 50007 • 976 273 762			◆	◆	◆	◆							6
15	C. INMACULADA CONCEPCIÓN	Concepción, 10. 50008 • 976 416 314			◆	◆									7
16	C. JESÚS MARÍA EL SALVADOR	Cardenal Gomá, 13. 50009 • 976 353 400			◆	◆	◇	◇							6
17	C. LA MILAGROSA	Maestro Estremiana, 3-5. 50006 • 976 279 606			◆	◆									6
18	C. LA SALLE FRANCISCANAS-GRAN VÍA	Santa Teresa de Jesús, 23. 50006 • 976 306 060			◆	◆	◇	◇							6
19	C. LA SALLE SANTO ÁNGEL Q	Tomás Anzano, 1. 50012 • 976 753 718			◆	◆									6
20	C. MADRE MARÍA ROSA MOLAS	Vía Ibérica, 25. 50012 • 976 563 238			◆	◆	◇	◇							6
21	C. MONTESSORI	Lagasca, 25-27. 50006 • 976 306 100			◆	◆	◇	◇							6
22	C. NUESTRA SEÑORA DE LA MERCED	Paseo Ruiseñores, 1. 50006 • 976 276 583			◆	◆									6
23	C. NUESTRA SEÑORA DEL CARMEN	Madre Vedruna, 15. 50008 • 976 221 439			◆	◆	◇	◇							6
24	C. POMPILIANO	Paseo Ruiseñores, 28. 50006 • 976 276 492			◆	◆									7
25	C. ROMAREDA	Pedro IV El Ceremonioso, 1. 50009 • 976 562 017			◆	◆	◇	◇							6
26	C. SAGRADA FAMILIA	Paseo Infantes de España, 4. 50012 • 976 560 125			◆	◆	◇	◇							6
27	C. SAGRADO CORAZÓN	Paseo de la Mina, 4-10. 50001 • 976 224 864			◆	◆	◇	◇							6
28	C. SAGRADO CORAZÓN-MONCAYO	Juan Pablo, II, 58. 50009 • 976 751 259			◆	◆									7
29	C. SAN AGUSTÍN	Camino de las Torres, 79-89. 50008 • 976 224 844			◆	◆	◇	◇							7
30	C. SAN ANTONIO DE PADUA I	Fray Julián Garas, 1. 50006 • 976 385 155			◆	◆									6
31	C. SANTA MARÍA DEL PILAR	Paseo Reyes de Aragón, 5-7. 50012 • 976 258 787			◆	◆	◇	◇							6
32	C. SANTA ROSA	Azoque, 33. 50004 • 976 214 930			◆	◆									7
33	C. VILLA CRUZ	Venecia, 12-16. 50007 • 976 275 147			◆	◆									6

CICLOS FORMATIVOS DE GRADO MEDIO

	ADM201	ARG202	ARG203	CIS201	COM201	ELE201	ELE202	EOC201	FME202	FME203	HOT201	HOT203	IFC201	IMP202	IMP203	INA204	INA207	MAM201	MSP201	MSP203	MVA202	QUI201	QUI204	SAN201	SAN202	SAN203	SSC201	TMV201	
ZONA 2																													
7																													
8																													
9	♦																												
ZONA 3																													
1	♦					♦																							
2																													L
3																													
4																													
5																													
ZONA 4																													
1																													
2	♦					♦																♦							
3																													
ZONA 5																													
1	♦					♦			L													♦							
2																													
3					♦	♦																							
4																													
5	♦				♦																				L				
6																													
7																													
8						♦											♦	♦	L	♦									♦
9																													
10																													
11																													
12																													
13																													
14	♦																												
15																													
16																													
17																													
18																													
19								♦		♦																			
20																													
21																						♦							
22																													
23																													
24																													
25																													
26																													
27																													
28																													
29																													
30																													
31																													
32																													
33																													

TIPO DE CENTRO

EFA:	Escuela Familiar Agraria.
ESO:	Educación Secundaria Obligatoria.
IES:	Instituto de Educación Secundaria.
IFA:	Instituto de Formación Agroambiental.
IFPE:	Instituto de Formación Profesional Específica.

MODALIDADES BACHILLERATO

ART:	Artes.
CYT:	Ciencias y Tecnología.
HCS:	Humanidades y Ciencias Sociales.

CICLOS FORMATIVOS GRADO MEDIO

CICLO	Técnico en...
ACA201	Explotaciones Agrarias Extensivas.
ACA203	Explotaciones Ganaderas.
ACA204	Jardinería.
ACA205	Trabajos Forestales de Conservación del Medio Natural.
AFD201	Conducción en Actividades Físico-Deportivas en el Medio Natural.
ADM201	Gestión Administrativa.
ARG202	Impresión en Artes Gráficas.
ARG203	Preimpresión.
CIS201	Laboratorio de Imagen.
COM201	Comercio.
ELE201	Equipos Electrónicos de Consumo.
ELE202	Instalaciones Eléctricas y Automáticas.
EOC201	Acabados de Construcción.
FME202	Mecanizado.
FME203	Soldadura y Calderería.
HOT201	Cocina y Gastronomía.
HOT203	Servicios en restauración.
IFC201	Sistemas Microinformáticos y Redes.
IMP202	Estética Personal Decorativa.
IMP203	Peluquería.
INA204	Elaboración de Vinos y otras Bebidas.
INA207	Panadería, Repostería y Confitería
MAM201	Fabricación a Medida e Instalación en Carpintería y Mueble.
MSP201	Instalación y Mantenimiento Electromecánico de Maquinaria y Conducción de Líneas.
MSP203	Montaje y Mantenimiento de Instalaciones de Frío, Climatización y Producción de Calor.
MVA202	Electromecánica de Vehículos.
QUI201	Laboratorio.
QUI204	Planta Química.
SAN201	Cuidados Auxiliares de Enfermería.
SAN202	Farmacia y Parafarmacia.
SAN203	Emergencias Sanitarias.
SSC201	Atención Sociosanitaria.
TMV201	Carrocería.

ESO, Bachillerato y Ciclos Formativos de "Grado Medio"

BACHILLERATO

CICLOS FORMATIVOS DE GRADO MEDIO

i Integración **M** Integración Motóricos **A** Integración Auditivos **L** Diurno y Nocturno **D** Distancia
X Diurno y a Distancia **H** Distancia, Diurno y Nocturno **◇** Privado no concertado **BF** Bilingüe-Francés
BI Bilingüe Inglés **BAL** Bilingüe Alemán **AC** Programa Apertura de Centros **Q** Certificado Sistema Gestión Calidad
N Nocturno **BC** Bilingüe Catalán

ZARAGOZA Adscripción CPR: 6 CPR Zaragoza N.º 1 7 CPR Zaragoza N.º 2 Juan de Lanuza

Centros públicos y concertados de Zaragoza capital

CENTRO Dirección • C.P. • Teléfono

ZONA 6			PÚBLICOS	PRIVADOS	CONCERTADOS	ESO	CYT	HCS	ART	ACA201	ACA203	ACA204	ACA205	AFD201	CPR
1	IES EL PORTILLO i	Juan XXIII, 3. 50010 • 976 336 433	◆			◆	◆	◆							7
2	IES FÉLIX DE AZARA (3 años) i	Ramiro I de Aragón, s/n. 50017 • 976 347 690	◆			◆	L	◆							6
3	IES JERÓNIMO ZURITA i BF	Juan Carlos I, 11. 50009 • 976 353 361	◆			◆	◆	◆							6
4	IES LOS ENLACES i BF Q	Jarque de Moncayo, 10. 50012 • 976 300 804	◆			◆	◆	◆							6
5	IES MARÍA MOLINER i BI AC	San Vicente Ferrer, 6. 50011 • 976 331 803	◆			◆									6
6	IES MIRALBUENO i AC	Vistabella, 8. 50011 • 976 330 450	◆			◆	◆	◆							7
7	IES RAMÓN PIGNATELLI i	Jarque de Moncayo, 17. 50012 • 976 333 878	◆			◆	◆	◆							6
8	IES SANTIAGO HERNÁNDEZ i AC Q	Av. Navarra, 141. 50017 • 976 324 200	◆			◆	◆	◆							6
9	C. ANTONIO MACHADO	Autovía Logroño, km. 7,200. B.º Venta del Olivar. 50011 • 976 460 860			◆	◆	◇	◇							7
10	C. CONDES DE ARAGÓN	Ctra. Logroño, km. 7,800. B.º Venta del Olivar. 50011 • 976 330 300			◆	◆	◇	◇							7
11	C. HIJAS DE SAN JOSÉ	Duquesa Villahermosa, 16. 50010 • 976 333 524			◆	◆									6
12	C. MARÍA INMACULADA	Vía Hispanidad, 91-93. 50011 • 976 331 764			◆	◆									6
13	C. PADRE ENRIQUE DE OSSÓ	Padre Enrique de Ossó, 2-4. 50017 • 976 331 838			◆	◆	◆	◆							6
14	C. SALESIANO NTRA. SRA. PILAR Q	María Auxiliadora, 57. 50009 • 976 306 878			◆	◆	◆	◆							6
15	C. SANTA MAGDALENA SOFÍA i	Sagitario, 5. 50012 • 976 753 730			◆	◆									6
16	C. SANTA MARÍA REINA	Santa María Reina, 2. 50009 • 976 569 962			◆	◆									6
17	C. TERESIANO DEL PILAR	Camino de Pinseque, s/n. 50011 • 976 348 095			◆	◆	◇	◇							7
18	C. VIRGEN BLANCA i	Final San Eloy s/n. 50011 • 976 337 149			◆	◆									6
ZONA 7															
1	IES FCO. GRANDE COVIÁN i	Tomás Higuera, 60. 50002 • 976 422 308	◆			◆	◆	◆							6
2	IES PABLO GARGALLO i	Camino Miraflores, 13. 50007 • 976 385 012	◆			◆	◆	◆							6
3	IES PABLO SERRANO i BF AC	Batalla de Lepanto, s/n. 50002 • 976 491 015	◆			◆	◆	◆							6
4	C. BAJO ARAGÓN	Padre Chaminade, 6. 50013 • 976 414 300			◆	◆									6
5	C. ESCUELAS PÍAS SANTA ENGRACIA	Camino Miraflores, 23. 50007 • 976 371 068			◆	◆									6
6	C. LA SALLE MONTEMOLÍN	José Galiay, 11. 50008 • 976 416 306			◆	◆									6
7	C. MARÍA AUXILIADORA	Mornes, 14. 50007 • 976 272 750			◆	◆									6
8	C. AGUSTÍN GERICÓ (MONTEMOLÍN)	Av. Cesáreo Alierta, 72. 50013 • 976 410 077			◆	◆									6
9	C. SANTO DOMINGO DE SILOS	Amistad, 6. 50002 • 976 424 947			◆	◆	◆	◆							6
10	C. SANTA ANA	Paseo del Canal, 135. 50007 • 976 385 811			◆	◆	◇	◇							6
OTROS CENTROS															
1	ESCUELA DE ARTE	Plaza de los Sitios, 5. 50001 • 976 228 639	◆						◆						7
2	IFPE MOVERA	Ctra. Pastriz, km. 3,6 (Barrio Movera). 50194 • 976 586 284	◆							◆	◆				
3	C. ACADEMIA MARCO	Conde de Aranda, 7-9. 50004 • 976 441 699			◆										7
4	C. ACADEMIA PLUS ULTRA	Gran Vía, 11. 50006 • 976 226 144			◆										6
5	C. CEFOR IZQUIERDO	Av. Tenor Fleta, 57. 50008 • 976 486 271			◆										7
6	C. CONDES DE ARAGÓN	Condes de Aragón, 9. 50009 • 976 354 880			◆										6
7	C. VALLE DE TENA	P.º Isabel la Católica, 5-7. 50009 • 976 550 365			◆										6
8	C. ARTE-MISS, ZARAGOZA, CENTRO 1	Padre Manjón, 38-40. 50010 • 976 331 188		◇											
9	C. MARCO ALDANY TALLER DE PELUQUEROS	Vía Pignatelli, 11. 50007 • 976 384 397		◇											
10	C. ADVENTISTA-RIGEL	Alicante, 3-11. 50007 • 976 272 623		◇		◇									
11	C. ARSENIO JIMENO	Eduardo Jimeno Correas, s/n. 50018 • 976 700 500		◇											
12	C. BRITÁNICO DE ARAGÓN	Carretera de Valencia, km. 8,5. 50012 • 976 505 223		◇		◇	◇	◇							
13	CENTRO ALFRED	Camino Mosquetera, 45. 50010 • 976 322 109		◇											
14	C. JUAN DE LANUZA	Carretera Nacional 125, km. 7. 50011 • 976 300 336		◇		◇	◇	◇							
15	C. LA ALFRANCA	Av. de Movera, 147. 50194 • 976 573 030		◇		◇									
16	C. LICEO EUROPA	Fuente de la Junquera, 21. 50012 • 976 565 000		◇		◇	◇	◇							
17	C. LYCÉE FRANÇAIS MOLIÈRE (Sistema de Enseñanza Francés)	Manuel Marraco Ramón, 8. 50018 • 976 525 444		◇		◇	◇	◇							

CICLOS FORMATIVOS DE GRADO MEDIO

	ADM201	ARG202	ARG203	CIS201	COM201	ELE201	ELE202	EOC201	FME202	FME203	HOT201	HOT203	IFC201	IMP202	IMP203	INA204	INA207	MAM201	MSP201	MSP203	MVA202	QUI201	QUI204	SAN201	SAN202	SAN203	SSC201	TMV201				
ZONA 6																																
1																																
2																																
3																																
4				◆	◆								◇																			
5										◆																		◆				
6						◆		◆		◆	◆	◆										◆									◆	
7																																
8	◆				◆								◇	◆	◆																	
9																																
10																																
11																																
12																																
13																																
14						◆	◆		◆				◇										◆									
15																																
16																																
17																																
18																																
ZONA 7																																
1																																
2																																
3	◆					◆							◇		◆																	
4																																
5																										◆	◆					
6																																
7	◆																															
8																																
9	◆				◆	◆	◆															◆			◆	◆						
10																																
OTROS CENTROS																																
1																																
2																		◆														
3	◆					◆	◆																			◆						
4	◆																															
5	◆																															
6	◆						◆																									
7																																
8														◇	◇																	
9														◇	◇																	
10																																
11										◆																						
12																																
13															◆																	
14																																
15																																
16																																
17																																

TIPO DE CENTRO

EFA:	Escuela Familiar Agraria.
ESO:	Educación Secundaria Obligatoria.
IES:	Instituto de Educación Secundaria.
IFA:	Instituto de Formación Agroambiental.
IFPE:	Instituto de Formación Profesional Específica.

MODALIDADES BACHILLERATO

ART:	Artes.
CYT:	Ciencias y Tecnología.
HCS:	Humanidades y Ciencias Sociales.

CICLOS FORMATIVOS GRADO MEDIO

CICLO	Técnico en...
ACA201	Explotaciones Agrarias Extensivas.
ACA203	Explotaciones Ganaderas.
ACA204	Jardinería.
ACA205	Trabajos Forestales de Conservación del Medio Natural.
AFD201	Conducción en Actividades Físico-Deportivas en el Medio Natural.
ADM201	Gestión Administrativa.
ARG202	Impresión en Artes Gráficas.
ARG203	Preimpresión.
CIS201	Laboratorio de Imagen.
COM201	Comercio.
ELE201	Equipos Electrónicos de Consumo.
ELE202	Instalaciones Eléctricas y Automáticas.
EOC201	Acabados de Construcción.
FME202	Mecanizado.
FME203	Soldadura y Calderería.
HOT201	Cocina y Gastronomía.
HOT203	Servicios en restauración.
IFC201	Sistemas Microinformáticos y Redes.
IMP202	Estética Personal Decorativa.
IMP203	Peluquería.
INA204	Elaboración de Vinos y otras Bebidas.
INA207	Panadería, Repostería y Confitería
MAM201	Fabricación a Medida e Instalación en Carpintería y Mueble.
MSP201	Instalación y Mantenimiento Electromecánico de Maquinaria y Conducción de Líneas.
MSP203	Montaje y Mantenimiento de Instalaciones de Frío, Climatización y Producción de Calor.
MVA202	Electromecánica de Vehículos.
QUI201	Laboratorio.
QUI204	Planta Química.
SAN201	Cuidados Auxiliares de Enfermería.
SAN202	Farmacia y Parafarmacia.
SAN203	Emergencias Sanitarias.
SSC201	Atención Sociosanitaria.
TMV201	Carrocería.

ESO, Bachillerato y Ciclos Formativos de "Grado Medio"

BACHILLERATO
CICLOS FORMATIVOS DE GRADO MEDIO

i Integración **M** Integración Motóricos **A** Integración Auditivos **L** Diurno y Nocturno **D** Distancia
X Diurno y a Distancia **H** Distancia, Diurno y Nocturno **◇** Privado no concertado **BF** Bilingüe-Francés
BI Bilingüe Inglés **BAL** Bilingüe Alemán **AC** Programa Apertura de Centros **Q** Certificado Sistema Gestión Calidad
N Nocturno **BC** Bilingüe Catalán

ZARAGOZA Adscripción CPR: 1 CPR Calatayud 2 CPR Caspe 3 CPR Ejea de los Caballeros
4 CPR La Almunia de D.ª Godina 5 CPR Tarazona 7 CPR Zaragoza N.ª 2 Juan de Lanuza

Centros públicos y concertados de Zaragoza capital

CENTRO Dirección • C.P. • Teléfono

OTROS CENTROS

			PÚBLICOS	PRIVADOS	CONCERTADOS	ESO	CYT	HCS	ART	ACA201	ACA203	ACA204	ACA205	AFD201	CPR
18	C. MONTEARAGÓN	Paseo Reyes de Aragón, 21. 50009 • 976 562 267		◇		◇	◇	◇							
19	C. PIVOT POINT CENTER ROMERO II	Paseo de María Agustín, 101-103. 50003 • 976 433 090		◇											
20	C. SAN ALBERTO MAGNO	Urbanización Torres San Lamberto, 58. 50011 • 976 340 321		◇		◇	◇	◇							
21	C. SANSUEÑA	General Capaz, 3. 50012 • 976 561 000		◇		◇	◇	◇							

Centros públicos y concertados de la provincia de Zaragoza

LOCALIDAD CENTRO • Dirección • C.P. • Teléfono

1	ALAGÓN AC	IES CONDE ARANDA i • Av. de la Portalada, 22. 50630 • 976 616 080	◇			◇	◇	◇							3
2	ALAGÓN	C. NUESTRA SEÑORA DEL CASTILLO • Av. de la Portalada, 39. 50630 • 976 610 290			◇	◇	◇								3
3	ALAGÓN	CENTRO ESTUDIOS ALAÚN • Ramón y Cajal, 10. 50630 • 976 611 374			◇	◇	◇								3
4	ATECA	IES ZAURÍN i • Paseo Manubles, 6. 50200 • 976 842 110	◇			◇	◇	◇							1
5	BELCHITE AC	SECCIÓN IES FUENTES DE EBRO i • Ronda Zaragoza, s/n. 50130 • 976 839 075	◇			◇	◇								2
6	BORJA	IES JUAN DE LANUZA i • Capuchinos, 1. 50450 • 976 867 368	◇			◇	◇	◇							5
7	BORJA	C. SANTA ANA • Amad, 22. 50450 • 976 867 140			◇	◇									5
8	BUJARALUZ AC	SECCIÓN IES-CASPE i • La Luna, s/n. 50177 • 976 173 220	◇			◇	◇								2
9	CALATAYUD ACQ	IES EMILIO JIMENO i • Río Perejiles, 2. 50300 • 976 881 009	◇			◇	◇	◇							1
10	CALATAYUD AC	IES LEONARDO DE CHABACIER i • P.º San Nicolás de Francia, 10. 50300 • 976 881 015	◇			◇	◇	◇							1
11	CALATAYUD	C. SANTA ANA • Madre Rafols, 2. 50300 • 976 882 022			◇	◇									1
12	CARIÑENA	IES JOAQUÍN COSTA i • Av. del Ejército Español, s/n. 50400 • 976 620 120	◇			◇	◇	◇							4
13	CASPE AC	IES MAR DE ARAGÓN i • José María Albareda, s/n. 50700 • 976 630 208	◇			◇	◇	◇						◇	2
14	CASPE	C. SANTA ANA • Coso, 18. 50700 • 976 630 396			◇	◇									2
15	DAROCA	IES COMUNIDAD DE DAROCA i • Barranco Luzbel, s/n. 50360 • 976 802 072	◇			◇	◇	◇							1
16	EJEA DE LOS CABALLEROS	IES CINCO VILLAS i BF • P.º Constitución, 122-126. 50600 • 976 660 008	◇			◇	◇	◇							3
17	EJEA DE LOS CABALLEROS	IES REYES CATÓLICOS i BF • Mariano Alastuey, 2. 50600 • 976 660 645	◇			◇	◇	◇							3
18	EJEA DE LOS CABALLEROS	C. N. S. DE LAS MERCEDES • Justicia de Aragón, 49. 50600 • 976 663 636			◇	◇									3
19	EJEA DE LOS CABALLEROS	EFA BOALARES • Ctra. Gallur-Sangüesa, s/n. 50600 • 976 661 456			◇								◇		3
20	ÉPILA AC	IES RODANAS i • Cno. de la Estación, 1. 50290 • 976 817 090	◇			◇	◇	◇							4
21	FUENTES DE EBRO AC	IES BENJAMÍN JARNÉS i • Agustina de Aragón, s/n. 50740 • 976 160 887	◇			◇	◇	◇							2
22	ILLUECA AC	IES SIERRA DE LA VIRGEN i • San Ildefonso, s/n. 50250 • 976 822 544	◇			◇	◇	◇							4
23	LA ALMUNIA D.ª GODINA AC	IES CABAÑAS i • Carrera de la Hilera, s/n. 50100 • 976 812 480	◇			◇	◇	◇							4
24	LA ALMUNIA D.ª GODINA	C. SALESIANOS LAVIAGA CASTILLO • M.ª Auxiliadora, 12. 50100 • 976 812 420			◇	◇	◇								4
25	MAELLA AC	SECCIÓN IES-CASPE i • Zaragoza, 50. 50710 • 976 638 800	◇			◇	◇								2
26	MALLÉN AC	IES VALLE DEL HUECHA i • Av. Libertad, 25. 50550 • 976 861 409	◇			◇	◇								5
27	MEQUINENZA	SECC. IES BAJO CINCA (Fraga) i • Ctra. de Fraga, s/n. 50170 • 974 465 073	◇			◇	◇								2
28	PEDROLA AC	IES SIGLO XXI i • Av. Virgen del Pilar, s/n. 50690 • 976 619 131	◇			◇	◇	◇							3
29	PINA DE EBRO	C. SANTA MARÍA DE LA ESPERANZA • Rosales, 2. 50750 • 976 165 047			◇	◇									2
30	PINSEQUE	EFA LA NORIA • Extramuros, s/n. 50298 • 976 617 155			◇										3
31	SÁDABA	SECC. IES-RR. CC. EJEA i • Av. Pirineos, s/n. 50670 • 976 675 425	◇			◇									3
32	SÁSTAGO	SECC. IES-FUENTES DE EBRO i • Luis Gracia, s/n. 50780 • 976 172 192	◇			◇									2
33	TARAZONA AC	IES TUBALCAÍN i • Av. de la Paz, s/n. 50500 • 976 642 915	◇			◇	◇	◇							5
34	TARAZONA	C. NUESTRA SEÑORA DEL PILAR • Gutiérrez de Córdoba, 8. 50500 • 976 640 500			◇	◇									5
35	TARAZONA	C. SAGRADA FAMILIA • Carmen, 2-3. 50500 • 976 640 768			◇	◇	◇	◇							5
36	TAUSTE	IES RÍO ARBA i • Av. del Pilar, s/n. 50660 • 976 854 020	◇			◇	◇	◇							3
37	ZUERA Q	IES GALLÍCUM i • Camino de San Juan, s/n. 50800 • 976 680 341	◇			◇	◇	◇							7
38	ZUERA	C. SAN GABRIEL • San Gabriel, s/n. 50800 • 976 680 044			◇	◇	◇	◇							7
39	ZUERA	EFA EL SALTO • Carretera de Huesca, km. 28. 50800 • 976 680 370			◇				◇						7

CICLOS FORMATIVOS DE GRADO MEDIO

	ADM201	ARG202	ARG203	CIS201	COM201	ELE201	ELE202	EOC201	FME202	FME203	HOT201	HOT203	IFC201	IMP202	IMP203	INA204	INA207	MAM201	MSP201	MSP203	MVA202	QUI201	QUI204	SAN201	SAN202	SAN203	SSC201	TMV201	
18																													
19														◇	◇														
20																													
21																													

1																													
2																													
3	◇																												
4											◇																		
5																													
6											◇																		
7																													
8																													
9	◇						◇		◇																				
10																												◇	
11																													
12																	◇												
13	◇										◇																		
14																													
15																													
16	◇													◇	◇						◇								
17																												◇	
18																													
19																													
20	◇																												
21	◇						◇																						
22	◇																												
23	◇																												
24							◇			◇												◇							
25																													
26																													
27																													
28	◇						◇															◇							◇
29																													
30																												◇	
31																													
32																													
33	◇																					◇		◇					
34																													
35																													
36																													
37	◇						◇							◇															
38																													
39																													

TIPO DE CENTRO

EFA:	Escuela Familiar Agraria.
ESO:	Educación Secundaria Obligatoria.
IES:	Instituto de Educación Secundaria.
IFA:	Instituto de Formación Agroambiental.
IFPE:	Instituto de Formación Profesional Específica.

MODALIDADES BACHILLERATO

ART:	Artes.
CYT:	Ciencias y Tecnología.
HCS:	Humanidades y Ciencias Sociales.

CICLOS FORMATIVOS GRADO MEDIO

CICLO	Técnico en...
ACA201	Explotaciones Agrarias Extensivas.
ACA203	Explotaciones Ganaderas.
ACA204	Jardinería.
ACA205	Trabajos Forestales de Conservación del Medio Natural.
AFD201	Conducción en Actividades Físico-Deportivas en el Medio Natural.
ADM201	Gestión Administrativa.
ARG202	Impresión en Artes Gráficas.
ARG203	Preimpresión.
CIS201	Laboratorio de Imagen.
COM201	Comercio.
ELE201	Equipos Electrónicos de Consumo.
ELE202	Instalaciones Eléctricas y Automáticas.
EOC201	Acabados de Construcción.
FME202	Mecanizado.
FME203	Soldadura y Calderería.
HOT201	Cocina y Gastronomía.
HOT203	Servicios en restauración.
IFC201	Sistemas Microinformáticos y Redes.
IMP202	Estética Personal Decorativa.
IMP203	Peluquería.
INA204	Elaboración de Vinos y otras Bebidas.
INA207	Panadería, Repostería y Confitería
MAM201	Fabricación a Medida e Instalación en Carpintería y Mueble.
MSP201	Instalación y Mantenimiento Electromecánico de Maquinaria y Conducción de Líneas.
MSP203	Montaje y Mantenimiento de Instalaciones de Frío, Climatización y Producción de Calor.
MVA202	Electromecánica de Vehículos.
QUI201	Laboratorio.
QUI204	Planta Química.
SAN201	Cuidados Auxiliares de Enfermería.
SAN202	Farmacia y Parafarmacia.
SAN203	Emergencias Sanitarias.
SSC201	Atención Sociosanitaria.
TMV201	Carrocería.

Ciclos Formativos de "Grado Superior"

CICLOS FORMATIVOS DE GRADO SUPERIOR

L Diurno y Nocturno **N** Nocturno **X** Diurno y a Distancia **D** Distancia
Q Certificado Sistema Gestión Calidad * Ciclo Bilingüe Inglés

HUESCA

LOCALIDAD	CENTRO • Dirección • C.P. • Teléfono	PÚBLICOS	PRIVADOS	CONCERTADOS	ACA301	ACA302	ADM301	ADM302	AFD301	ARG301	CIS301	CIS302	CIS303	CIS304	COM301	COM302
1	BARBASTRO Q IES MARTÍNEZ VARGAS • Cno. La Boquera, s/n. 22300 • 974 310 294	◆														
2	BARBASTRO Q IES HERMANOS ARGENSOLA • Av. del Cinca, s/n. 22300 • 974 311 738	◆					◆									
3	FRAGA IES BAJO CINCA • Río Cinca, s/n. 22520 • 974 453 860	◆					◆									
4	HUESCA IFPE MONTEARAGÓN • Ctra. Sariñena, km. 4. 22111 • 974 242 673	◆			◆	◆										
5	HUESCA Q IES PIRÁMIDE • Ctra. de Cuarte, s/n. 22004 • 974 210 012	◆														
6	HUESCA IES RAMÓN Y CAJAL • Av. de la Paz, 9. 22004 • 974 220 436	◆												◆		
7	HUESCA Q IES SIERRA DE GUARA • Ramón J. Sender, 4. 22005 • 974 243 477	◆					◆									
8	HUESCA IES SAN LORENZO • Madrid, 2. 22004 • 974 243 633	◆														
9	HUESCA ARTE-MISS HUESCA • Alcalde Carderera, 3. 22002 • 974 215 321	◆	◇													
10	JACA INST. FORM. AGROAMBIENTAL • Ctra. Jaca-Pamplona, km. 7. 22700 • 974 356 819	◆				◆										
11	MONZÓN IES MOR DE FUENTES • Av. de Pueyo, 89. 22400 • 974 401 630	◆														
12	MONZÓN SANTO DOMINGO SAVIO • San Juan Bosco, 83. 22400 • 974 416 888	◆		◆			◆									
13	SABIÑÁNIGO IES BIELLO ARAGÓN • Derechos Humanos, 5. 22600 • 974 482 682	◆					◆									
14	TAMARITE IES LA LLITERA • C.º La Colomina, s/n. 22550 • 974 420 360	◆					◆									

TERUEL

1	ALCAÑIZ Q IES BAJO ARAGÓN • José Pardo Sastrón, s/n. 44600 • 978 831 063	◆														
2	ANDORRA IES PABLO SERRANO • Hermanas Zapata, 8. 44500 • 978 842 162	◆					◆									
3	CALAMOCHA IES VALLE DEL JILOCA • Av. Zaragoza, 42. 44200 • 978 730 137	◆														
4	TERUEL IFPE SAN BLAS • Barrio San Blas, s/n. 44195 • 978 618 820	◆				◆										
5	TERUEL IES FRANCÉS DE ARANDA • Ciudad Escolar, s/n. 44003 • 978 602 542	◆						◆								
6	TERUEL IES SANTA EMERENCIANA • Marcos Peña Royo, 1. 44002 • 978 620 564	◆					◆									◆
7	TERUEL IES SEGUNDO DE CHOMÓN • Atarazanas, s/n. 44003 • 978 601 321	◆														
8	TERUEL IES VEGA DEL TURIA • Víctor Pruneda, 1. 44001 • 978 602 644	◆														
9	TERUEL ESCUELA SUPERIOR DE HOSTELERÍA DE ARAGÓN • Mariano Muñoz Nogués, 11-13. 44001 • 978 600 135	◆														
10	UTRILLAS IES F. LÁZARO CARRETER • Miguel Servet, 3. 44760 • 978 758 050	◆					◆									

ZARAGOZA

1	ALAGÓN CENTRO DE ESTUDIOS ALAÚN • Ramón y Cajal, 10. 50630 • 976 611 374	◆	◇													
2	CALATAYUD Q IES EMILIO JIMENO • Río Perejiles, 2. 50300 • 976 881 009	◆					◆									
3	CALATAYUD IES LEONARDO DE CHABACIER • P.º S. Nicolás de Francia, 10. 50300 • 976 881 015	◆														
4	CARIÑENA IES JOAQUÍN COSTA • Av. del Ejército Español, s/n. 50400 • 976 620 120	◆														
5	CASPE IES MAR DE ARAGÓN • José María Albareda, s/n. 50700 • 976 630 208	◆					◆									
6	EJEA D. CABALLEROS IES CINCO VILLAS • Paseo Constitución, 122-124-126. 50600 • 976 660 008	◆					◆									
7	EJEA D. CABALLEROS IES REYES CATÓLICOS • Mariano Alastuey, 2. 50600 • 976 660 645	◆						◆								
8	EJEA D. CABALLEROS EFA BOALARES • Ctra. Gallur-Sangüesa, s/n. 50600 • 976 661 456	◆		◆		◇										
9	ÉPILA IES RODANAS • Estación, 1. 50290 • 976 817 090	◆					◆									
10	ILLUECA IES SIERRA DE LA VIRGEN • S. Ildefonso, s/n. 50250 • 976 822 544	◆														
11	LA ALMUNIA IES CABAÑAS • Carrera de la Hilera, s/n. 50100 • 976 812 480	◆					◆									
12	LA ALMUNIA C. SALESIANOS LAVIAGA CASTILLO • M.º Auxiliadora, 12. 50100 • 976 812 420	◆		◆												
13	PEDROLA IES SIGLO XXI • Av. Virgen del Pilar, s/n. 50690 • 976 619 131	◆														
14	PINSEQUE EFA LA NORIA • Extramuros, s/n. 50298 • 976 617 155	◆	◇													
15	TARAZONA IES TUBALCAÍN • Av. de la Paz, s/n. 50500 • 976 642 915	◆					◆									

TIPO DE CENTRO

IES: Instituto de Educación Secundaria.

IFPE: Instituto de Formación Profesional Específica.

CICLOS FORMATIVOS DE GRADO SUPERIOR

CICLO ACA301	Técnico Superior en... Gestión y Organización de Empresas Agropecuarias.	CIS303	Realización de Audiovisuales y Espectáculos.	ELE304	Sistemas de Telecomunicación e Informáticos.
ACA302	Gestión y Organización de Recursos Naturales y Paisajísticos	CIS304	Sonido.	ENA301	Eficiencia energética y energía solar térmica.
ADM301	Administración y Finanzas.	COM301	Comercio Internacional.	EOC301	Desarrollo y Aplicaciones de Proyectos de Construcción.
ADM302	Secretariado.	COM302	Gestión Comercial y Marketing.	EOC302	Desarrollo de Proyectos Urbanísticos y Operaciones Topográficas.
AFD301	Animación de Actividades Físicas y Deportivas.	COM303	Gestión del Transporte.	EOC303	Realización y Planes de obra.
ARG301	Diseño y Producción Editorial.	ELE301	Desarrollo de Productos Electrónicos.	FME301	Construcciones Metálicas.
CIS301	Imagen.	ELE302	Instalaciones Electrotécnicas.	FME302	Desarrollo de Proyectos Mecánicos.
CIS302	Producción de Audiovisuales, Radio y Espectáculos.	ELE303	Sistemas de Regulación y Control Automáticos.		

Ciclos Formativos de "Grado Superior"

CICLOS FORMATIVOS DE GRADO SUPERIOR

L Diurno y Nocturno **N** Nocturno **X** Diurno y a Distancia **D** Distancia
Q Certificado Sistema Gestión Calidad * Ciclo Bilingüe Inglés

ZARAGOZA

LOCALIDAD	CENTRO • Dirección • C.P. • Teléfono	PÚBLICOS	PRIVADOS	CONCERTADOS	ACA301	ACA302	ADM301	ADM302	AFD301	ARG301	CIS301	CIS302	CIS303	CIS304	COM301	COM302
16	TAUSTE IES RÍO ARBA • Av. del Pilar, s/n. 50660 • 976 854 020	◆														
17	UTEBO IES PEDRO CERRADA • Las Fuentes, 14. 50180 • 976 774 255	◆					◆									
18	ZARAGOZA IES ANDALÁN • París, 1. 50003 • 976 281 943	◆					◆									
19	ZARAGOZA IES AVEMPACE • Islas Canarias, 5. 50015 • 976 518 666	◆					◆									
20	ZARAGOZA Q IES CORONA DE ARAGÓN • Corona de Aragón, 35. 50009 • 976 467 000	◆					◆	◆								
21	ZARAGOZA IES ÍTACA • Avda. de los Estudiantes, 1. 50016 • 976 572 426	◆					◆		◆							
22	ZARAGOZA IES JOSÉ MANUEL BLECUA • Cuarta Avenida, 13. 50007 • 976 258 620	◆														D
23	ZARAGOZA Q IES LOS ENLACES • Jarque Moncayo, 10. 50012 • 976 300 804	◆									◆		◆			
24	ZARAGOZA IES LUIS BUÑUEL • Sierra de Vicor, 20. 50003 • 976 433 477	◆														
25	ZARAGOZA IES MARÍA MOLINER • San Vicente Ferrer, 6. 50011 • 976 331 803	◆														
26	ZARAGOZA IES MIGUEL CATALÁN • Av. Isabel la Católica, 3. 50009 • 976 402 004	◆					◆	◆								◆
27	ZARAGOZA IES MIRALBUENO • Vistabella, 8. 50011 • 976 330 450	◆					◆									
28	ZARAGOZA IES PABLO SERRANO • Batalla de Lepanto, s/n. 50002 • 976 491 015	◆					◆									
29	ZARAGOZA Q IES PILAR LORENGAR • Miguel Asso, 5. 50014 • 976 475 966	◆								◆						
30	ZARAGOZA IES RÍO GÁLLEGO • Río Piedra, 4. 50014 • 976 588 170	◆														
31	ZARAGOZA Q IES SANTIAGO HERNÁNDEZ • Av. Navarra, 141. 50017 • 976 324 200	◆					◆									X
32	ZARAGOZA Q IES TIEMPOS MODERNOS • Segundo de Chomón, s/n. 50018 • 976 525 302	◆					◆	◆								
33	ZARAGOZA IES VIRGEN DEL PILAR • Paseo Reyes de Aragón, 20. 50012 • 976 566 750	◆														
34	ZARAGOZA IFPE MOVERA • Ctra. Pastriz, km. 3'6 (B.º Movera). 50194 • 976 586 284	◆			◆	◆										
35	ZARAGOZA C. ACADEMIA MARCO • Conde Aranda, 7-9. 50004 • 976 441 699		◆												◆	◆
36	ZARAGOZA C. ARSENIO JIMENO • Eduardo Jimeno Correas, s/n. 50018 • 976 700 500	◇														
37	ZARAGOZA C. ARTE-MISS ZARAGOZA, CENTRO 1. • Padre Manjón, 38-40. 50010 • 976 331 188	◇														
38	ZARAGOZA C. CEFOR IZQUIERDO • Tenor Fleta, 57. 50008 • 976 486 271		◆				◆									◆
39	ZARAGOZA C. MARÍA AUXILIADORA • Mornes, 14. 50007 • 976 272 750		◆				◆									
40	ZARAGOZA C. EL BUEN PASTOR • Monzón, 27. 50007 • 976 273 762		◆				◆									
41	ZARAGOZA Q C. LA SALLE-SANTO ÁNGEL • Tomás Anzano, 1. 50012 • 976 753 718		◆				◆									
42	ZARAGOZA C. MONTESSORI • Lagasca, 25-27. 50006 • 976 306 100		◆				◆	◆								◆
43	ZARAGOZA C. OCÉANO ATLÁNTICO • Valle de Zuriza, 9. 50015 • 976 106 451	◇														
44	ZARAGOZA CPA SALDUIE • Av. Ramón Sainz de Varanda, 1-3. 50009 • 976 522 741	◇										◇	◇			
45	ZARAGOZA Q C. SALESIANO N.º S.º DEL PILAR • M.º Auxiliadora, 57. 50009 • 976 306 878		◆													
46	ZARAGOZA Q C. SAN VALERO • Violeta Parra, 9. 50015 • 976 466 599		◆				◆									
47	ZARAGOZA C. SANTO DOMINGO DE SILOS • Amistad, 6. 50002 • 976 424 947		◆				◆		◆							
48	ZARAGOZA C. VALLE DE TENA • P.º Isabel la Católica, 5-7. 50009 • 976 550 365	◇														
49	ZARAGOZA ESCUELA EUROPEA DE NEGOCIOS EN ARAGÓN • P.º Gran Vía, 4-22. 50005 • 976 227 767	◇					◇								◇	◇
50	ZUERA Q IES GALLICUM • Camino de San Juan, s/n. 50800 • 976 680 341	◆					◆									

TIPO DE CENTRO

IES: Instituto de Educación Secundaria.

IFPE: Instituto de Formación Profesional Específica.

CICLOS FORMATIVOS DE GRADO SUPERIOR

CICLO	Técnico Superior en...	CIS303	Realización de Audiovisuales y Espectáculos.	ELE304	Sistemas de Telecomunicación e Informáticos.
ACA301	Gestión y Organización de Empresas Agropecuarias.	CIS304	Sonido.	ENA301	Eficiencia energética y energía solar térmica.
ACA302	Gestión y Organización de Recursos Naturales y Paisajísticos	COM301	Comercio Internacional.	EOC301	Desarrollo y Aplicaciones de Proyectos de Construcción.
ADM301	Administración y Finanzas.	COM302	Gestión Comercial y Marketing.	EOC302	Desarrollo de Proyectos Urbanísticos y Operaciones Topográficas.
ADM302	Secretariado.	COM303	Gestión del Transporte.	EOC303	Realización y Planes de obra.
AFD301	Animación de Actividades Físicas y Deportivas.	ELE301	Desarrollo de Productos Electrónicos.	FME301	Construcciones Metálicas.
ARG301	Diseño y Producción Editorial.	ELE302	Instalaciones Electrotécnicas.	FME302	Desarrollo de Proyectos Mecánicos.
CIS301	Imagen.	ELE303	Sistemas de Regulación y Control Automáticos.		
CIS302	Producción de Audiovisuales, Radio y Espectáculos.				

Programas de Cualificación Profesional Inicial

IES: Instituto de Educación Secundaria. **CPEPA:** Centro Público de Educación de Personas Adultas.
IFPE: Instituto de Formación Profesional Específica. **CEE:** Centro de Educación Especial.

LOCALIDAD		CENTRO • Dirección • C.P. • Teléfono				ADG101	AGA101	AGA102	AGA103	AGA104	ARG101	COM101	COM102
HUESCA													
1	ALCOLEA DE CINCA	IES CINCA-ALCANADRE • Autonomía de Aragón, s/n. 22410 • 974 468 236											
2	BARBASTRO	IES HNOS. ARGENSOLA • Av. Cinca, s/n. 22300 • 974 311 738				◆							
4	BARBASTRO	IES MARTÍNEZ VARGAS • C.º de la Boquera, s/n. 22300 • 974 310 294											
4	BINÉFAR	IES SIERRA DE SAN QUÍLEZ • Plaza Hipólito Bitrián, 1. 22500 • 974 428 295											
5	FRAGA	IES RAMÓN J. SENDER • Paseo de la Constitución, s/n. 22520 • 974 470 144											
6	HUESCA	IFPE MONTEARAGÓN • Ctra. Sariñena, km. 4. 22111 • 974 242 673								◆			
7	HUESCA	IES PIRÁMIDE • Cno. de Cuarte, s/n. 22004 • 974 210 012											
8	HUESCA	IES SAN LORENZO • Madrid, 2. 22004 • 974 243 633											
9	HUESCA	IES SIERRA DE GUARA • Ramón J. Sender, 4. 22005 • 974 243 477											
10	JACA	IES PIRINEOS • Ferrocarril, 17. 22700 • 974 355 857											
11	MONZÓN	CEE LA ALEGRÍA • Cinca, s/n. 22400 • 974 415 814							◆				
12	MONZÓN	IES MOR DE FUENTES • Av. Del Pueyo, 89. 22400 • 974 401 630				◆							
13	MONZÓN	C. SANTO DOMINGO SAVIO • P.º San Juan Bosco, 83. 22400 • 974 416 888											
14	SABIÑÁNIGO	IES BIELLO ARAGÓN • Derechos Humanos, 4. 22600 • 974 482 682				◆							
15	SAHÚN	C. NTRA. SRA. DE GUAYENTE • Santuario de Guayente, s/n. 22468 • 974 551 327											
16	SARIÑENA	IES MONEGROS-GASPAR LAX • Camino Las Torres, s/n. 22600 • 974 571 114				◆							
17	TAMARITE	IES LA LLITERA • C.º La Colomina, s/n. 22550 • 974 420 360											
TERUEL													
1	ALCAÑIZ	IES BAJO ARAGÓN • José Pardo Sastrón, s/n. 44600 • 978 831 063				◆							
2	ALCORISA	IES DAMIÁN FORMENT • Miguel de Cervantes, 1. 44550 • 978 840 734											
3	ANDORRA	IES PABLO SERRANO • Hermanas Zapata, 8. 44500 • 978 842 162				◆							
4	ANDORRA	CEE GLORIA FUERTES • San Isidro Labrador, s/n. 44500 • 978 842 652							◆				
5	MONREAL DEL CAMPO	IES SALVADOR VICTORIA • María Moliner, 4. 44300 • 978 863 511											
6	TERUEL	IES FRANCÉS DE ARANDA • Ciudad Escolar, s/n. 44003 • 978 602 542											
7	TERUEL	ESCUELA SUPERIOR DE HOSTELERÍA DE ARAGÓN • Mariano Muñoz Nogués, 11-13. 44003 • 978 600 135											
8	TERUEL	IES SEGUNDO DE CHOMÓN • Atarazanas, s/n. 44003 • 978 601 321											
9	TERUEL	IFPE SAN BLAS • Barrio S. Blas, s/n. 44195 • 978 618 820								◆			
10	TERUEL	IES SANTA EMERENCIANA • Marcos Peña Royo, 1. 44002 • 978 620 564				◆							
11	TERUEL	CPEPA ISABEL DE SEGURA • Plaza Santa Teresa, 8. 44300 • 978 607 881				◆							
12	UTRILLAS	IES FERNANDO LÁZARO CARRETER • Miguel Servet, 3. 44760 • 978 758 050				◆							
13	VALDEROBRES	IES MATARRAÑA • Gutiérrez Mellado, s/n. 44580 • 978 850 647											
ZARAGOZA													
1	ALAGÓN	CENTRO DE ESTUDIOS ALAÚN • Ramón y Cajal, 10. 50630 • 976 611 374											◆
2	ATECA	IES ZAURÍN • P.º Manubles, 6. 50200 • 976 842 110											
3	BORJA	IES JUAN DE LANUZA • Capuchinos, 1. 50540 • 976 867 368											
4	CALATAYUD	IES EMILIO JIMENO • Río Perejiles, 2. 50300 • 976 881 009											
5	CALATAYUD	IES LEONARDO DE CHABACIER • P.º S. Nicolás de Francia, 10. 50300 • 976 881 015				◆							
6	CASPE	IES MAR DE ARAGÓN • José M.º Albareda, s/n. 50700 • 976 630 208				◆							
7	EJEA DE LOS CABALLEROS	EFA BOALARES • Ctra. Gallur-Sangüesa, s/n. 50600 • 976 661 456											
8	ÉPILA	IES RODANAS • La Estación, 1. 50290 • 976 817 090						◆					
9	FUENTES DE EBRO	IES BENJAMÍN JARNES • Agustina de Aragón, s/n. 50740 • 976 160 887				◆							
10	ILLUECA	IES SIERRA DE LA VIRGEN • S. Ildefonso, s/n. 50250 • 976 822 544				◆							
11	LA ALMUNIA	IES CABAÑAS • Carrera de la Hilera, s/n. 50100 • 976 812 480				◆							

Programas de Cualificación Profesional Inicial

	ELE101	EOC101	EOC102	FME101	HOT101	HOT102	HOT103	IFC101	IMA101	IMP101	IMP102	MAM101	TCP101	TCP102	TMV101	TMV102	VIC101
HUESCA																	
1	◆																
2																	
3																	
4									◆	◆						◆	
5	◆																
6				◆													
7									◆				◆				
8						◆											
9																◆	
10															◆		
11																	
12									◆								
13				◆													
14	◆																
15						◆											
16																	
17	◆																
TERUEL																	
1	◆																◆
2												◆					
3	◆																◆
4																	
5									◆								
6												◆					
7					◆	◆											
8	◆															◆	
9																	
10																	
11																	
12				◆													
13						◆											
ZARAGOZA																	
1						◆											
2						◆											
3						◆											
4	◆																
5							◆										
6						◆											
7																	
8																	
9	◆																
10																	
11																	

PERFIL PROFESIONAL

- ADG101:** Ayudante Administrativo.
- AGA101:** Actividades auxiliares en ganadería.
- AGA102:** Operario de actividades auxiliares en agricultura.
- AGA103:** Operario de viveros, jardines y centros de jardinería.
- AGA104:** Operario de actividades auxiliares forestales.
- ARG101:** Operario de reprografía.
- COM101:** Auxiliar de comercio.
- COM102:** Operario de almacén.
- ELE101:** Ayudante de instalaciones electrotécnicas y de telecomunicación.
- EOC101:** Operario de tabiquería y revestimientos continuos en construcción.
- EOC102:** Operario auxiliar en construcción con hormigón.
- FME101:** Operario auxiliar de mecanizado y montaje.
- HOT101:** Ayudante de Cocina.
- HOT102:** Ayudante de Restaurante y Bar.
- HOT103:** Ayudante de Pastelería.
- IFC101:** Auxiliar Informático.
- IMA101:** Auxiliar en operaciones de fontanería, calefacción y climatización.
- IMP101:** Auxiliar de Peluquería.
- IMP102:** Auxiliar de Estética.
- MAM101:** Operario de Carpintería y Mueble.
- TCP101:** Auxiliar de Lavandería y arreglos de artículos textiles.
- TCP102:** Operario en diseño y confección en textil, decoración y hogar.
- TMV101:** Auxiliar de reparación de carrocería de vehículos.
- TMV102:** Auxiliar de reparación electromecánico de vehículos.
- VIC101:** Operario de Productos Cerámicos.

Programas de Cualificación Profesional Inicial

IES: Instituto de Educación Secundaria. **CPEPA:** Centro Público de Educación de Personas Adultas.
IFPE: Instituto de Formación Profesional Específica. **CEE:** Colegio Educación Especial.

	LOCALIDAD	CENTRO • Dirección • C.P. • Teléfono	ADG101	AGA101	AGA102	AGA103	AGA104	ARG101	COM101	COM102
12	LA ALMUNIA	C. SALESIANOS-LAVIAGA CASTILLO • M.º Auxiliadora, 12. 50100 • 976 812 420								
13	MEQUINENZA	C. SANTA AGATOCLIA • Ctra. Fraga, s/n. 50170 • 974 464 211							◆	
14	PEDROLA	IES SIGLO XXI • Av. Virgen del Pilar, s/n. 50690 • 976 619 131								
15	PINSEQUE	EFA LA NORIA • Extramuros, s/n. 50298 • 976 617 155								
16	TARAZONA	IES TUBALCAÍN • La Paz, s/n. 50500 • 976 642 915	◆							
17	TAUSTE	IES RÍO ARBA • Av. del Pilar, s/n. 50660 • 976 854 020								
18	UTEBO	IES PEDRO CERRADA • Las Fuentes, 14. 50180 • 976 774 255	◆							
19	ZARAGOZA	IES ANDALÁN • París, 1. 50003 • 976 281 943								
20	ZARAGOZA	IES CORONA DE ARAGÓN • Corona de Aragón, 35. 50009 • 976 467 000	◆							
21	ZARAGOZA	IES ÍTACA • Avda. de los Estudiantes, 1. 50016 • 976 572 426	◆							
22	ZARAGOZA	IES JOSÉ MANUEL BLECUA • Cuarta Avenida, 13. 50007 • 976 258 620							◆	
23	ZARAGOZA	IES LOS ENLACES • Jarque del Moncayo, 10. 50012 • 976 300 804							◆	
24	ZARAGOZA	IES MARÍA MOLINER • San Vicente Ferrer, 6. 50011 • 976 331 803								
25	ZARAGOZA	IES MIGUEL CATALÁN • Av. Isabel la Católica, 3. 50009 • 976 402 004	◆							
26	ZARAGOZA	IES MIRALBUENO • Vistabella, 8. 50011 • 976 330 450								
27	ZARAGOZA	IES PABLO SERRANO • Batalla de Lepanto, s/n. 50002 • 976 491 015	◆							
28	ZARAGOZA	IES PEDRO DE LUNA • Universidad, 2. 50001 • 976 290 249								
29	ZARAGOZA	IES PILAR LORENGAR • Miguel Asso, 5. 50014 • 976 475 966						◆		
30	ZARAGOZA	IES RAMÓN Y CAJAL • Pignatelli, 32. 50004 • 976 405 180				◆				
31	ZARAGOZA	IES RÍO GÁLLEGO • Río Piedra, 4. 50014 • 976 588 170								
32	ZARAGOZA	IES SANTIAGO HERNÁNDEZ • Av. de Navarra, 141. 50017 • 976 324 200								
33	ZARAGOZA	IES TIEMPOS MODERNOS • Segundo de Chomón, s/n. 50018 • 976 525 302	◆							
34	ZARAGOZA	IES VIRGEN DEL PILAR • P.º Reyes de Aragón, 20. 50012 • 976 566 750								
35	ZARAGOZA	IFPE MOVERA • Ctra. Pastriz, km. 3,6 (B.º Movera). 50194 • 976 586 284					◆			
36	ZARAGOZA	CPEPA CASA CANAL • Paseo Cuéllar, 6. 50006 • 976 278 886								
37	ZARAGOZA	CPEPA CONCEPCIÓN ARENAL • Sto. Dominguito de Val, s/n. 50001 • 976 296 491								
38	ZARAGOZA	C. ACADEMIA MARCO • Av. Conde Aranda, 7-9. 50004 • 976 441 699	◆							
39	ZARAGOZA	C. ACADEMIA PLUS ULTRA • Gran Vía, 11. 50006 • 976 226 144 Mompeón Motos, 5. 50017 • 976 339 120							◆	
40	ZARAGOZA	C. ARSENIO JIMENO • Eduardo Jimeno Correas, s/n. 50018 • 976 700 500								
41	ZARAGOZA	C. CEFOR IZQUIERDO • Tenor Fleta, 57. 50008 • 976 486 271	◆							
42	ZARAGOZA	C. CONDES DE ARAGÓN • Condes de Aragón, 9. 50090 • 976 354 880	◆							
43	ZARAGOZA	C. ESCUELAS PÍAS SANTA ENGRACIA • C.º de Miraflores, 23. 50007 • 976 371 068	◆							
44	ZARAGOZA	C. LA SALLE SANTO ÁNGEL • Tomás Anzano, 1. 50012 • 976 753 718								
45	ZARAGOZA	C. MARÍA AUXILIADORA • Mornes, 14. 50007 • 976 272 750							◆	
46	ZARAGOZA	C. PADRE ENRIQUE DE OSSÓ • Padre Enrique de Osso, 2-4. 50017 • 976 331 838							◆	
47	ZARAGOZA	C. SAN VALERO • Violeta Parra, 9. 50015 • 976 466 599								
48	ZARAGOZA	C. STO. DOMINGO DE SILOS • Amistad, 6. 50002 • 976 424 947							◆	
49	ZARAGOZA	C. SAN VICENTE DE PAÚL • S. Vicente de Paúl, 31. 50001 • 976 291 525	◆							
50	ZARAGOZA	C. VALLE DE TENA • P.º Isabel la Católica, 5-7. 50009 • 976 550 365							◆	
51	ZUERA	IES GALLICUM • Camino de San Juan, s/n. 50800 • 976 680 341	◆							
52	ZUERA	EFA EL SALTO • Ctra. de Huesca, km. 28. 50800 • 976 680 370			◆					

Programas de Cualificación Profesional Inicial

PERFIL PROFESIONAL

	ELE101	EOC101	EOC102	FME101	HOT101	HOT102	HOT103	IFC101	IMA101	IMP101	IMP102	MAM101	TCP101	TCP102	TMV101	TMV102	VIC101
12	◆			◆													
13	◆																
14															◆		
15										◆							
16																◆	
17	◆																
18	◆																◆
19	◆																
20	◆																
21																	
22	◆																
23																	
24				◆													
25																	
26	◆			◆		◆			◆								◆
27	◆									◆							
28					◆												
29																	
30														◆			
31	◆														◆	◆	
32										◆							
33	◆																
34									◆								
35																	
36												◆					
37							◆										
38	◆																
39																	
40									◆							◆	
41																	
42	◆																
43																	
44	◆			◆													
45																	
46																	
47	◆																
48	◆																◆
49																	
50																	
51	◆																
52																	

ZARAGOZA

- ADG101:** Ayudante Administrativo.
- AGA101:** Actividades auxiliares en ganadería.
- AGA102:** Operario de actividades auxiliares en agricultura.
- AGA103:** Operario de viveros, jardines y centros de jardinería.
- AGA104:** Operario de actividades auxiliares forestales.
- ARG101:** Operario de reprografía.
- COM101:** Auxiliar de comercio.
- COM102:** Operario de almacén.
- ELE101:** Ayudante de instalaciones electrotécnicas y de telecomunicación.
- EOC101:** Operario de tabiquería y revestimientos continuos en construcción.
- EOC102:** Operario auxiliar en construcción con hormigón.
- FME101:** Operario auxiliar de mecanizado y montaje.
- HOT101:** Ayudante de Cocina.
- HOT102:** Ayudante de Restaurante y Bar.
- HOT103:** Ayudante de Pastelería.
- IFC101:** Auxiliar Informático.
- IMA101:** Auxiliar en operaciones de fontanería, calefacción y climatización.
- IMP101:** Auxiliar de Peluquería.
- IMP102:** Auxiliar de Estética.
- MAM101:** Operario de Carpintería y Mueble.
- TCP101:** Auxiliar de Lavandería y arreglos de artículos textiles.
- TCP0102:** Operario en diseño y confección en textil, decoración y hogar.
- TMV101:** Auxiliar de reparación de carrocería de vehículos.
- TMV102:** Auxiliar de reparación electromecánica de vehículos.
- VIC101:** Operario de Productos Cerámicos.

Enseñanzas de Régimen Especial

MÚSICA Y DANZA

- **Conservatorios Elementales:** Enseñanzas Elementales.
- **Conservatorios Profesionales:** Enseñanzas Elementales y Profesionales LOE.
- **Conservatorio Superior:** Grado Superior LOGSE.

- **Centros Autorizados:** Imparten enseñanzas LOE.
- **Escuelas de Música y/o Danza:** Imparten estudios no conducentes a título.

Especialidades ofertadas en los Centros de Aragón

1. CONSERVATORIOS

LOCALIDAD	CENTRO / Dirección • Teléfono	Especialidades
HUESCA		
HUESCA Adscrito C.P.R. de Huesca	CONSERVATORIO PROFESIONAL DE MÚSICA Fuente del Ibón, 5. 22003 • 974 243 617	Acordeón, canto, clarinete, clave, contrabajo, fagot, flauta travesera, flauta de pico, instrumentos de púa, guitarra, oboe, percusión, piano, saxofón, trombón, trompa, trompeta, viola, violín y violoncello
MONZÓN Adscrito C.P.R. de Monzón	CONSERVATORIO PROFESIONAL DE MÚSICA "MIGUEL FLETA" Plaza Aragón, 6. 22400 • 974 403 811	Canto, clarinete, contrabajo, fagot, flauta travesera, guitarra, oboe, percusión, piano, saxofón, trombón, trompa, trompeta, viola, violín y violoncello
SABIÑÁNIGO Adscrito C.P.R. de Sabiñánigo	CONSERVATORIO PROFESIONAL DE MÚSICA Instituto Laboral, 9. 22600 • 974 482 834	Clarinete, contrabajo, instrumentos de púa, flauta travesera, guitarra, oboe, piano, trompeta, saxofón, trompa, trombón, viola, violín y violoncello
TERUEL		
ALCAÑIZ Adscrito C.P.R. de Alcañiz	CONSERVATORIO PROFESIONAL DE MÚSICA "JOSÉ PERIS LACASA" Plaza de España, 1 Edificio Lonja. 44600 • 978 831 898	Acordeón, clarinete, contrabajo, fagot, flauta travesera, guitarra, oboe, piano, saxofón, trombón, trompa, trompeta, viola, violín y violoncello
TERUEL Adscrito C.P.R. de Teruel	CONSERVATORIO PROFESIONAL DE MÚSICA Ciudad Escolar-Edificio C.E.E. Arboleda 44003 • 978 605 714	Acordeón, canto, clarinete, contrabajo, flauta travesera, guitarra, oboe, órgano, percusión, piano, saxofón, trompa, trombón, trompeta, viola, violín y violoncello
ZARAGOZA		
TARAZONA Adscrito C.P.R. de Tarazona	CONSERVATORIO PROFESIONAL DE MÚSICA Pza. de la Merced, s/n. 50500 • 976 643 561	Clarinete, contrabajo, fagot, flauta travesera, guitarra, instrumentos de púa, oboe, percusión, piano, saxofón, trombón, trompa, trompeta, viola, violín y violoncello
ZARAGOZA Adscrito C.P.R. de N.º 2 (Juan de Lanuza)	CONSERVATORIO PROFESIONAL DE MÚSICA San Vicente de Paúl, 39. 50001 • 976 201 928	Acordeón, arpa, canto, clarinete, clave, contrabajo, fagot, flauta travesera, flauta de pico, guitarra, instrumentos de cuerda pulsada del Renacimiento y Barroco, instrumentos de púa, oboe, órgano, percusión, piano, saxofón, trombón, trompa, trompeta, tuba, viola, viola da gamba, violín y violoncello
ZARAGOZA	CONSERVATORIO SUPERIOR DE MÚSICA Vía Hispanidad, 22. 50009 • 976 716 980	Acordeón, arpa, clarinete, clave, composición, contrabajo, dirección de coros, dirección de orquesta, etnomusicología, fagot, flauta de pico, flauta travesera, guitarra, instrumentos de púa, musicología, oboe, órgano, pedagogía musical, percusión, piano, saxofón, trombón, trompa, trompeta, tuba, viola, violín y violoncello
ZARAGOZA	CONSERVATORIO MUNICIPAL ELEMENTAL DE MÚSICA Domingo Miral, 3. 50009 • 976 724 960	Clarinete, flauta travesera, guitarra, percusión, piano, saxofón, trompeta, viola, violín y violoncello
ZARAGOZA	CONSERVATORIO MUNICIPAL PROFESIONAL DE DANZA Domingo Miral, 3. 50009 • 976 721 730	Danza clásica

2. CENTROS AUTORIZADOS DE MÚSICA Y/O DANZA

LOCALIDAD	CENTRO / Dirección • Teléfono
ZARAGOZA	CAM ELEMENTAL "ACTUR" • Poeta León Felipe, 19-23. 50018 • 976 744 007
ZARAGOZA	CAM ELEMENTAL "ADAGIO" • Residencial Paraíso, 5. 50008 • 976 232 601
ZARAGOZA	CAM ELEMENTAL "ÁNGEL MINGOTE" Andador de los Hudies, 6. 50009 • 976 568 484
ZARAGOZA	CAM PROFESIONAL "CITTÁ DI ROMA" • Pablo Remacha, 13. 50013 • 976 597 136
ZARAGOZA	CAM ELEMENTAL Y PROFESIONAL "JR SANTA MARÍA" • San Jorge, 24. 50001 • 976 295 720
ZARAGOZA	CAM ELEMENTAL "NICCOLO PAGANINI" • Zurita, 6. 50001 • 976 214 999
ZARAGOZA	CAM ELEMENTAL "RUBINSTEIN" • Barcelona, 17. 50017 • 976 332 346
ZARAGOZA	CAM ELEMENTAL "SANTA CECILIA" • Mario Lasala Valdés, 6. 50006 • 976 271 564

3. ESCUELAS REGISTRADAS DE MÚSICA Y/O DANZA

A. ESCUELAS PÚBLICAS DE MÚSICA Y/O DANZA

LOCALIDAD	CENTRO / Dirección • Teléfono
HUESCA	
AÍNSA	ESCUELA DE MÚSICA • Cortes de Aragón, 3. 22330 • 974 500 825
ALTORRICÓN	ESCUELA DE MÚSICA • Miguel Fleta, 2. 22540 • 974 425 002
BARBASTRO	ESCUELA DE MÚSICA • Argensola, 26. 22300 • 974 315 225
BINÉFAR	ESCUELA DE MÚSICA • Galileo, 7-13. 22500 • 974 429 785
GURREA DE GÁLLEGO	ESCUELA DE MÚSICA • Plaza Tío Pepe, s/n. 22280 • 976 688 375
JACA	ESCUELA DE MÚSICA Y DANZA "PILAR BAYONA" • Isaac Albéniz, s/n. 22700 • 974 355 528
FRAGA	INSTITUTO MUSICAL COMARCAL • P.º Barrón Cegonyer, 7. 22520 • 974 470 989

TERUEL

ALCAÑIZ	ESCUELA DE MÚSICA "VIRGEN DE LOS PUEYOS" • Av. Aragón - Cantón Palmireno, s/n. 44600 • 978 834 967
ALCORISA	ESCUELA DE MÚSICA • Fuente Nueva, 15. 44550 • 978 840 705
ANDORRA	ESCUELA DE MÚSICA Y DANZA DE ANDORRA • Aragón, 4. 44500 • 978 844 200
CALANDA	ESCUELA DE MÚSICA • Capuchinos, 2. 44570 • 661 701 264
ESCUCHA	ESCUELA DE MÚSICA "SALVADOR SALVADOR NAVARRO" • San Bartolomé, 11 • 978 757 925
MONREAL DEL CAMPO	ESCUELA DE MÚSICA Y DANZA • Gonzalo de Liria, 2, 2.ª planta. 44300 • 978 863 373
TERUEL	ESCUELA DE MÚSICA "CIUDAD DE TERUEL" • Ctra. de Alcañiz, s/n (Edif. Antiguo Matadero). 44003 • 978 608 687
VALDERROBRES	ESCUELA DE MÚSICA • Belchite, 18. 44580 • 978 850 745

ZARAGOZA

ALAGÓN	ESCUELA DE MÚSICA "MIGUEL ARNAUDAS" • Plaza San Antonio, s/n. 50630 • 976 611 814
CALATAYUD	ESCUELA DE MÚSICA "JOSÉ DE NEBRA" • Baja del Sepulcro, 2. 50300 • 976 885 924
DAROCA	ESCUELA DE MÚSICA "PABLO BRUNA" • Mayor, 36. 50360 • 976 801 037
EJEA DE LOS CABALLEROS	ESCUELA DE MÚSICA • Joaquín Costa, 28. 50600 • 976 677 769
GALLUR	ESCUELA DE MÚSICA • Constitución, s/n. 50650 • 976 864 068
LA ALMUNIA DE D.º GODINA	ESCUELA DE MÚSICA • San Juan (Casa de Cultura). 50100 • 976 601 085
PINA DE EBRO	ESCUELA DE MÚSICA • Fernando el Católico, 20. 50750 • 976 165 007
UNCASTILLO	ESCUELA DE MÚSICA • Afueras, s/n. Planta 1.º. Edificio Escuelas 50678. • 976 679 001
UTEBO	ESCUELA DE MÚSICA • Avda. de Navarra, 12 (Centro Polifuncional). 50180 • 976 770 000
VILLANUEVA DE GÁLLEGO	ESCUELA DE MÚSICA "EVARISTO BERNAL" • Plaza Fernando el Católico, 5. 50830 • 976 180 559
ZARAGOZA	ESCUELA DE MÚSICA Y DANZA • Domingo Miral, 5. 50009 • 976 721 799

B. ESCUELAS PRIVADAS DE MÚSICA Y/O DANZA

LOCALIDAD	CENTRO / Dirección • Teléfono
ZARAGOZA	
ZARAGOZA	E. DE MÚSICA "ENCLAVE DE AR-T" • Previsión Social, 18, local. 50008 • 976 134 485
ZARAGOZA	E. DE MÚSICA "ESCUELA POPULAR DE MÚSICA" • Jusepe Martínez, 17 bajo. 50003 • 976 291 338
ZARAGOZA	E. DE MÚSICA "LA PAZ" • Oviedo, 181. 50007 • 976 742 931
ZARAGOZA	E. DE MÚSICA "PABLO NASSARRE" • Maestro Estremiana, 6. 50006 • 976 250 848
ZARAGOZA	E. DE MÚSICA "SANTA MARÍA" • Pedro Joaquín Soler, 8. 50001 • 976 293 871
ZARAGOZA	E. DE MÚSICA Y DANZA "ALMOZARA" • Avda. Puerta Sancho, 14. 50003 • 976 443 804
ZARAGOZA	E. DE MÚSICA Y DANZA "FEDERICO CHOPIN" • Urb. Parque Roma, local 12-B. 50010 • 976 333 435
ZARAGOZA	E. DE MÚSICA Y DANZA "MOLINER" • María Moliner, 20. 50007 • 976 385 759

ARTES PLÁSTICAS Y DISEÑO

OFERTA DE ESTUDIOS

*C.P.R. 3 Huesca 4 Teruel 7 Zaragoza N.º 2 Juan de Lanuza
N Nocturno ◊ Privado no concertado

CENTRO

HUESCA

ESCUELA DE ARTE DE HUESCA • Santo Cristo de los Milagros, 21. 22004 • 974 240 644

ESCUELA SUPERIOR DE CONSERVACIÓN Y RESTAURACIÓN DE BIENES CULTURALES • Coso Alto, 61. 22003 • 974 230 605

TERUEL

ESCUELA DE ARTE DE TERUEL. Pza. de la Catedral, 8. 44001 • 978 602 635

EXTENSIÓN DE LA ESCUELA SUPERIOR DE DISEÑO
Pza. de la Catedral, 8. 44001 • 978 602 635

ZARAGOZA

ESCUELA DE ARTE DE ZARAGOZA. Pza. de los Sitios, 5. 50001 • 976 228 639

ESCUELA SUPERIOR DE DISEÑO. Pza. de los Sitios, 5. 50001 • 976 237 545
(* A partir de septiembre de 2009 NUEVA DIRECCIÓN PARA LOS DOS CENTROS: Avda. María Zambrano, 1 y 3. 50018. ZARAGOZA)

CENTRO DE DISEÑO HACER CREATIVO
Av. Alcalde Sainz de Varanda, 1 y 3. 50009 • 976 400 325

	Ciclos Formativos de Grado Medio y Superior										Estudios Superiores					*C.P.R.		
	PÚBLICO	ART 201	ART 301	ART 302	ART 303	ART 304	ART 305	ART 306	ART 307	ART 309	ART 310	D. GRÁFICO	D. INTERIORES	D. MODA	D. PRODUCTOS		C/R PINTURA	C/R ESCULTURA
ESCUELA DE ARTE DE HUESCA	◊	◊			◊		◊											3
ESCUELA SUPERIOR DE CONSERVACIÓN Y RESTAURACIÓN DE BIENES CULTURALES	◊															◊	◊	3
ESCUELA DE ARTE DE TERUEL	◊	◊		◊														4
EXTENSIÓN DE LA ESCUELA SUPERIOR DE DISEÑO	◊														◊			4
ESCUELA DE ARTE DE ZARAGOZA	◊		◊	◊	◊	◊		N	N	◊	◊							7
ESCUELA SUPERIOR DE DISEÑO	◊											◊	◊					7
CENTRO DE DISEÑO HACER CREATIVO											◊	◊	◊	◊				

Ciclos Grado Medio: ART 201. Técnico de Artes Plásticas y Diseño en Autoedición

Ciclos Grado Superior:

ART 301. Técnico Superior de Artes Plásticas y Diseño en Artes Aplicadas a la Escultura.
ART 302. Técnico Superior de Artes Plásticas y Diseño en Proyectos y Dirección de Obras de Decoración.
ART 303. Técnico Superior de Artes Plásticas y Diseño en Gráfica Publicitaria.
ART 304. Técnico Superior de Artes Plásticas y Diseño en Ilustración.

ART 305. Técnico Superior de Artes Plásticas y Diseño en Fotografía Artística.
ART 306. Técnico Superior de Artes Plásticas y Diseño en Cerámica Artística.
ART 307. Técnico Superior de Artes Plásticas y Diseño en Grabado y Técnicas de Estampación.
ART 309. Técnico Superior de Artes Plásticas y Diseño en Arquitectura Efímera.
ART 310. Técnico Superior de Artes Plásticas y Diseño en Joyería Artística.

Estudios Superiores:

D. Gráfico. Estudios Superiores de Diseño Gráfico
D. Interiores. Estudios Superiores de Diseño de Interiores
D. Moda. Estudios Superiores de Diseño de Moda

D. Productos. Estudios Superiores de Diseño de Productos
C/R Pintura. Estudios Superiores de Conservación y Restauración en Pintura
C/R Escultura. Estudios Superiores de Conservación y Restauración en Escultura

ENSEÑANZAS DEPORTIVAS

OFERTA DE ESTUDIOS

CENTRO

TIPO ESTUDIOS

HUESCA

IES DOMINGO MIRAL • 974 361 847
22700 JACA • Av. Regimiento de Galicia, 6

PÚBLICO Bloque Común
Bloque Complementario

ESCUELA ESPAÑOLA DE ESQUÍ • 974 373 324
22889 CANDANCHÚ • Ctra. de Francia, s/n.

PRIVADO Bloque Específico

IES BALTASAR GRACIÁN • 974 540 157
22430 GRAUS • Partida Coscolla, s/n.

PÚBLICO Bloque Común
Bloque Complementario

ESCUELA DE MONTAÑA • 974 318 966/974 552 019 •
22145 ALQUÉZAR • San Gregorio, 30

PRIVADO Bloque Específico

ESCUELA DE MONTAÑA • 974 552 145/974 552 019
22440 BENASQUE • Campalet, s/n.

PRIVADO Bloque Específico

ZARAGOZA

IES ÍTACA • 976 572 426
50016 ZARAGOZA • Av. de los Estudiantes, 1

PÚBLICO Todos los bloques

CENTRO DE ENSEÑANZAS DEPORTIVAS "REMOLINOS".
976 328 778 - 976 328 990
50017 ZARAGOZA. Domingo Ram, 35

PRIVADO Todos los bloques

CENTRO TÉCNICO FEDERACIÓN ARAGONESA DE FÚTBOL
(CETFEA) • 976 244 464. 50009 ZARAGOZA. María
Auxiliadora, 57

PRIVADO Todos los bloques

CENTRO DE ESTUDIOS E INVESTIGACIÓN DE FÚTBOL
SALA (CENEIFS) • 976 488 981 • 50010 ZARAGOZA.
Juan XXIII, 1-1.ª oficina 6.

PRIVADO Todos los bloques

	ATL201	FFS201	FFS202	FFS301	FFS302	INV201	INV202	INV203	INV301	INV302	INV303	MES201	MES202	MES204	MES301
IES DOMINGO MIRAL						◊	◊	◊	◊	◊	◊				
ESCUELA ESPAÑOLA DE ESQUÍ						◊	◊	◊	◊	◊	◊				
IES BALTASAR GRACIÁN												◊	◊	◊	◊
ESCUELA DE MONTAÑA (ALQUÉZAR)													◊		
ESCUELA DE MONTAÑA (BENASQUE)												◊	◊	◊	◊
IES ÍTACA	◊	◊	◊												
CENTRO DE ENSEÑANZAS DEPORTIVAS "REMOLINOS"		◊		◊											
CENTRO TÉCNICO FEDERACIÓN ARAGONESA DE FÚTBOL (CETFEA)		◊													
CENTRO DE ESTUDIOS E INVESTIGACIÓN DE FÚTBOL SALA (CENEIFS)		◊			◊										

Deportes de Atletismo:

ATL201. Técnico Deportivo en Atletismo
Deportes de Fútbol y Fútbol Sala:
FFS201. Técnico Deportivo en Fútbol
FFS202. Técnico Deportivo en Fútbol Sala
FFS301. Técnico Deportivo Superior en Fútbol
FFS302. Técnico Deportivo Superior en Fútbol Sala

Deportes de Invierno:

INV201. Técnico Deportivo en Esquí Alpino
INV202. Técnico Deportivo en Esquí de Fondo
INV203. Técnico Deportivo en Snowboard
INV301. Técnico Deportivo Superior en Esquí Alpino
INV 302. Técnico Deportivo Superior en Esquí de Fondo
INV 303. Técnico Deportivo Superior en Snowboard

Deportes de Montaña y Escalada:

MES201. Técnico Deportivo en Alta Montaña
MES202. Técnico Deportivo en Barrancos
MES204. Técnico Deportivo en Media Montaña
MES301. Técnico Deportivo Superior en Alta Montaña

IDIOMAS

OFERTAS DE ESTUDIOS

◆ En estos centros también se imparten estudios de inglés a distancia. **E.O.I.** Escuela Oficial de Idiomas

LOCALIDAD	CENTRO • Dirección • C.P. • Teléfono	CATALÁN	INGLÉS	FRANCÉS	ALEMÁN	ITALIANO	RUSO	ESPAÑOL (Extranjeros)	CHINO	C.P.R.
HUESCA										
BARBASTRO	E.O.I. RÍO VERO • Cno. de la Boquera, s/n. 22300 • 974 310 294		◆	◆						4
FRAGA	EXTENSIÓN DE LA E.O.I. DE MONZÓN • Paseo de la Constitución, s/n. 22520 • 974 470 144	◆	◆	◆						1
HUESCA	E.O.I. • P.º de Lucas Mallada, s/n. 22006 • 974 240 299		◆	◆	◆	◆				3
JACA	EXTENSIÓN DE LA E.O.I. DE SABIÑÁNIGO • Av. Regimiento de Galicia, s/n. 22700 • 974 361 847		◆	◆						5
MONZÓN	E.O.I. "IGNACIO LUZÁN" • Av. Fonz, 1. 22400 • 974 415 840		◆	◆	◆					4
SABIÑÁNIGO	E.O.I. • Instituto Laboral, 9. 22600 • 974 484 045		◆	◆						5

Adscripción al C.P.R. 1 Fraga 2 Graus 3 Huesca 4 Monzón 5 Sabiñánigo

TERUEL										
ALCAÑIZ	E.O.I. • José Pardo Sastrón, s/n. 44600 • 978 832 936		◆	◆	◆					1
CALAMOCHA	EXTENSIÓN DE LA E.O.I. DE TERUEL • Av. Zaragoza, 42. 44200 • 978 730 137		◆	◆						3
MONREAL DEL CAMPO	EXTENSIÓN DE LA E.O.I. DE TERUEL • Gonzalo de Liria, 2. 44300 • 978 863 511		◆	◆						3
TERUEL	E.O.I. • Marcos Peña Royo, 1. 44002 • 978 620 557		◆	◆	◆	◆				4
UTRILLAS	EXTENSIÓN DE LA E.O.I. DE ALCAÑIZ • Miguel Servet, 4. 44760 • 978 758 050		◆	◆						5

Adscripción al C.P.R. 1 Alcañiz 2 Andorra 3 Calamocha 4 Teruel 5 Utrillas

ZARAGOZA										
CALATAYUD	E.O.I. • P.º Ramón y Cajal, 1. 50300 • 976 885 542		◆	◆						1
CASPE	EXTN. DE LA E.O.I. DE ALCAÑIZ • José M.º Albareda, 4. 50700 • 976 630 843		◆	◆						2
EJEA DE LOS CABALLEROS	E.O.I. • Plaza de Goya, s/n. 50600 • 976 663 544		◆	◆						3
TARAZONA	E.O.I. • Iglesias, 1. 50500 • 976 642 421		◆	◆	◆					5
UTEBO	E.O.I. • Paseo Berbegal, 22. 50180 • 976 785 962		◆	◆	◆					7
ZARAGOZA	E.O.I. n.º 1 • Domingo Miral, 23. 50009 • 976 357 400		◆	◆	◆	◆		◆		6
ZARAGOZA	E.O.I. "FERNANDO LÁZARO CARRETER" • Cineasta Segundo de Chomón, s/n. 50018 • 976 526 888	◆	◆	◆	◆	◆			◆	7
ZARAGOZA	EXTENSIÓN DE LA E.O.I. N.º 1 • S. Vicente Ferrer, s/n. 50011 • 976 331 803		◆	◆						6
ZUERA	EXTENSIÓN DE LA E.O.I. "FERNANDO LÁZARO CARRETER" • Puilatos, s/n. 50800 • 976 690 483		◆	◆						7

Adscripción al C.P.R. 1 Calatayud 2 Caspe 3 Ejea de los Caballeros 4 La Almunia de D.º Godina 5 Tarazona
6 Zaragoza N.º 1 7 Zaragoza N.º 2 Juan de Lanuza

Educación de Personas Adultas

CENTROS PÚBLICOS EDUCACIÓN DE PERSONAS ADULTAS

◆ Disponen del estudio. D A distancia

R Presencial o a distancia por Aularagón (con medios electrónicos: e-mail, Internet...)

ESPA Educación Secundaria de Personas Adultas

CPEPA Centro Público de Educación de Personas Adultas

PCPI Programas de Cualificación Profesional Inicial

LOCALIDAD	CENTRO • Dirección • C.P. • Teléfono	Enseñanzas Iniciales	E.S.P.A.	Pruebas acceso Ciclos GM/GS	Acc. Univ. May. de 25 años	Español para inmigrantes	Curso Prom. y Extensión Educ./Form. Emp.	Programa Mentor	P.C.P.I.	C.P.R.
HUESCA Adscripción al C.P.R. 1 Fraga 2 Graus 3 Huesca 4 Monzón 5 Sabiñánigo										
HUESCA	CPEPA MIGUEL HERNÁNDEZ • Alfonso I de Aragón, 12-14. 22002 • 974 241 504	◆	R	◆	◆	◆	◆	D		3
BARBASTRO	CPEPA SOMONTANO • Avda. del Cinca, s/n. 22300 • 974 306 433	◆	R	◆		◆	◆	D		4
BOLTAÑA	CPEPA SOBRARBE • Samper, 1. 22340 • 974 500 560	◆	R			◆	◆	D		2
FRAGA	CPEPA BAJO CINCA • Airetas, 17. 22520 • 974 453 733	◆	R			◆	◆	D		1
GRAUS	CPEPA RIBAGORZA • Plaza Mayor, 2. 22430 • 974 540 528	◆	R			◆	◆	D		2
JACA	CPEPA JACETANIA • Monte Perdido, 1. 22700 • 974 362 875	◆	R	◆		◆	◆	D		5
MONZÓN	CPEPA CINCA MEDIO • Pza. Santo Domingo, 6. 22400 • 974 402 420	◆	R	◆		◆	◆	D		4
SABIÑÁNIGO	CPEPA ALTO GÁLLEGO • Pedro Sesé, 2. 22600 • 974 483 258	◆	R	◆		◆	◆	D		5
SARIÑENA	CPEPA MONEGROS • Del Carmen, 13. 22200 • 974 571 116	◆	R	◆		◆	◆	D		3
TAMARITE DE LITERA	CPEPA LITERA • San Miguel, 9. 22550 • 974 428 599	◆	R			◆	◆	D		4
TERUEL Adscripción al C.P.R. 1 Alcañiz 2 Andorra 3 Calamocha 4 Teruel 5 Utrillas										
TERUEL	CPEPA ISABEL DE SEGURA • Plaza Santa Teresa, 8. 44003 • 978 607 881	◆	R	◆		◆	◆	D	◆	4
ALCAÑIZ	CPEPA RÍO GUADALOPE • Nicanor Villalta, 2. 44600 • 978 870 555	◆	R	◆	◆	◆	◆	D		1
ALCORISA	CPEPA • Huerto de los Frailes, 10. 44550 • 978 841 117	◆	R	◆		◆	◆	D		2
ANDORRA	CPEPA • Escuelas, 10. 44500 • 978 880 454	◆	R	◆	◆	◆	◆	D		2
CALAMOCHA	AULA EA • Av. de la Constitución, 1. 44200 • 978 730 680	◆	R			◆	◆	D		3
CAMINREAL	AULA EA • Pza. Escuelas, 3. 44350 • 978 862 015	◆	R	◆		◆	◆	D		3
CELLA	CPEPA • Sánchez de Motos, 64. 44370 • 978 650 367	◆	R	◆		◆	◆	D		4
MONREAL DEL CAMPO	AULA EA • Gonzalo de Liria, 2, 1.ª puerta. 44300 • 978 863 658	◆	R			◆	◆	D		3
MONTALBÁN	CPEPA CUENCA MINERA • Manuela Cirujeda edificio Ítaca. 44700 • 978 750 358	◆	R	◆	◆	◆	◆	D		5
RUBIELOS DE MORA	CPEPA • El Plano, 13. 44415 • 978 804 309	◆	R	◆	◆	◆	◆	D		4
VALDEROBRES	CPEPA • Av. General Gutiérrez Mellado, s/n. 44580 • 978 890 899	◆	R			◆	◆	D		1
ZARAGOZA Adscripción al C.P.R. 1 Calatayud 2 Caspe 3 Ejea de los Caballeros 4 La Almunia de Doña Godina 5 Tarazona 6 Zaragoza N.º 1 7 Zaragoza N.º 2 Juan de Lanuza										
ZARAGOZA	IES JOSÉ MANUEL BLECUA • Cuarta Avenida, s/n. 50007 • 976 258 620		R							6
ZARAGOZA	CPEPA GÓMEZ LAFUENTE • Las Armas, 22-26. 50003 • 976 469 146	◆	R	◆		◆	◆	D		7
ZARAGOZA	CPEPA CONCEPCIÓN ARENAL • S. Dominguito de Val, s/n. 50001 • 976 296 491	◆	R		◆	◆	◆	D	◆	7
ZARAGOZA	CPEPA CASA CANAL • Paseo de Cuéllar, 6. 50006 • 976 278 886	◆	R			◆	◆	D	◆	6
ZARAGOZA	CPEPA JUAN JOSÉ LORENTE • Castellote, 3. 50017 • 976 313 199	◆	R	◆	◆	◆	◆	D		6
ZARAGOZA	CPEPA MARGEN IZQUIERDA • Lourdes, 23. 50014 • 976 392 657	◆	R	◆		◆	◆	D		7
ZARAGOZA (Casetas)	CPEPA MIGUEL HERNÁNDEZ • San Miguel, s/n. 50620 • 976 785 476	◆	R	◆		◆	◆	D		7
CALATAYUD	CPEPA MARCO VALERIO MARCIAL • Ramón y Cajal, 1. 50300 • 976 889 389	◆	R	◆		◆	◆	D		1
CARIÑENA	CPEPA RICARDO SOLA • Las Monjas, 27. 50400 • 976 621 079	◆	R			◆	◆	D		4
CASPE	CPEPA JOAQUÍN COSTA • Gumá, 35, planta 3.ª. 50700 • 976 639 022	◆	R			◆	◆	D		2
DAROCA	CPEPA DAROCA • Comunidad de Daroca, 2. 50360 • 976 800 548	◆	R			◆	◆	D		1
EJEA DE LOS CABALLEROS	CPEPA EXEA • Plaza Goya, s/n. 50600 • 976 662 865	◆	R	◆	◆	◆	◆	D		3
FUENTES DE EBRO	CPEPA FUENTES DE EBRO • P.º del Justicia, s/n. 50740 • 976 169 090	◆	R			◆	◆	D		2
LA ALMUNIA DE DOÑA GODINA	CPEPA LA ALMUNIA • La Paz, s/n. 50100 • 976 812 546	◆	R	◆	◆	◆	◆	D		4
LA PUEBLA DE ALFINDÉN	CPEPA ALFINDÉN • Barrio Nuevo, 37. 50171 • 976 108 571	◆	R	◆		◆	◆	D		7
TARAZONA	CPEPA EL PÓSITO • Plaza Carmen Viejo, 15. 50500 • 976 642 482	◆	R		◆	◆	◆	D		5
UTEBO	CPEPA EMILIO NAVARRO • Avda. Navarra, 12. 50180 • 976 462 768	◆	R	◆	◆	◆	◆	D		7
CENTROS PRIVADOS EDUCACIÓN DE ADULTOS										
ZARAGOZA										
ZARAGOZA	CODEF • Eloy Martínez, 13. 50017 • 976 332 638	◆	R			◆				
ZARAGOZA	OSCUS • Boggiero, 166. 50003 • 976 281 996	◆				◆				

Enseñanzas Superiores★

UNIVERSIDAD DE ZARAGOZA

Facultades y Escuelas en Aragón

CENTRO	Dirección • Teléfonos	ESTUDIOS	Especialidades
HUESCA			
Escuela Universitaria de Enfermería. Hospital General San Jorge (Adscrita)	Av. Martínez de Velasco, 36 Tel. 974 210 288 22071 Huesca	GRADO EN ENFERMERÍA	
Escuela Universitaria de Estudios Empresariales	Ronda de Misericordia, 1 Tel. 974 239 373 22001 Huesca	DIPLOMADO EN CIENCIAS EMPRESARIALES DIPLOMADO EN RELACIONES LABORALES DIPLOMADO EN GESTIÓN Y ADMINISTRACIÓN PÚBLICA	
Escuela Politécnica Superior	Centro de Enseñanzas. Carretera de Zaragoza, s/n. Tel. 974 239 301 22071 Huesca	INGENIERO TÉCNICO AGRÍCOLA INGENIERO TÉCNICO INDUSTRIAL INGENIERO AGRÓNOMO (2.º CICLO) GRADO EN CIENCIAS AMBIENTALES	Explotaciones Agropecuarias Química Industrial
Facultad de Ciencias Humanas y de la Educación	Valentín Cardenera, 4 Tel. 974 239 341 22071 Huesca	MAESTRO LICENCIADO EN HUMANIDADES	Educación Física, Educación Primaria, Educación Infantil
Facultad de Ciencias de la Salud y del Deporte	Ronda de Misericordia, 1 Tel. 974 239 350 22001 HUESCA	LICENCIADO EN CIENCIAS DE LA ACTIVIDAD FÍSICA Y DEL DEPORTE LICENCIADO EN ODONTOLOGÍA LICENCIADO EN MEDICINA (1.º CICLO) DIPLOMADO EN NUTRICIÓN HUMANA Y DIETÉTICA	
TERUEL			
Facultad de Ciencias Sociales y Humanas	Ciudad Escolar, s/n. Tel. 978 618 101 44002 Teruel	LICENCIADO EN HUMANIDADES LICENCIADO EN CIENCIAS DEL TRABAJO (2.º CICLO) DIPLOMADO EN RELACIONES LABORALES GRADO EN BELLAS ARTES GRADO EN PSICOLOGÍA MAESTRO	Educación Infantil, Lengua Extranjera Educación Primaria
Escuela Universitaria de Enfermería. Hospital General Obispo Polanco (Adscrita)	Av. América, 15. Tel. 978 620 648 44002 Teruel	GRADO EN ENFERMERÍA	
Escuela Universitaria Politécnica	Ciudad Escolar s/n. Tel. 978 618 102 44003 Teruel	INGENIERO TÉCNICO DE TELECOMUNICACIÓN INGENIERO TÉCNICO EN INFORMÁTICA DE GESTIÓN	Sistemas Electrónicos
LA ALMUNIA DE DOÑA GODINA			
Escuela Universitaria Politécnica (Adscrita)	Mayor, s/n. Tel. 976 600 883 50100 La Almunia de Doña Godina (Zaragoza)	ARQUITECTO TÉCNICO INGENIERO TÉCNICO AGRÍCOLA INGENIERO TÉCNICO DE OBRAS PÚBLICAS INGENIERO TÉCNICO EN INFORMÁTICA DE SISTEMAS INGENIERO TÉCNICO INDUSTRIAL	Hortofruticultura y Jardinería Industrias Agrarias y Alimentarias Construcciones Cíviles Electrónica Industrial Mecánica
ZARAGOZA			
Facultad de Ciencias	Pedro Cerbuna, 12 Tel. 976 761 158 50009 Zaragoza	LICENCIADO EN GEOLOGÍA, MATEMÁTICAS, QUÍMICAS, BIOQUÍMICA (2.º CICLO), FÍSICA DIPLOMADO EN ÓPTICA Y OPTOMETRÍA, DIPLOMADO EN ESTADÍSTICA	
Facultad de Ciencias Económicas y Empresariales	Doctor Cerrada, 1-3-5 Tel. 976 762 131 50005 Zaragoza	LICENCIADO EN ADMINISTRACIÓN Y DIRECCIÓN DE EMPRESAS LICENCIADO EN ECONOMÍA	
Facultad de Derecho	Pedro Cerbuna, 12 Tel. 976 761 467 50009 Zaragoza	LICENCIADO EN DERECHO	
Facultad de Filosofía y Letras	Pedro Cerbuna, 12 Tel. 976 761 467 50009 Zaragoza	LICENCIADO EN FILOLOGÍA CLÁSICA, FRANCESA, HISPÁNICA, INGLESA, GEOGRAFÍA, HISTORIA, HISTORIA DEL ARTE, GRADO EN INFORMACIÓN Y DOCUMENTACIÓN, GRADO EN FILOSOFÍA, GRADO EN PERIODISMO	
Facultad de Medicina	Domingo Miral, s/n Tel. 976 762 068 50009 Zaragoza	LICENCIADO EN MEDICINA	
Facultad de Veterinaria	Miguel Servet, 177 Tel. 976 761 611 50013 Zaragoza	LICENCIADO EN VETERINARIA, LICENCIADO EN CIENCIA Y TECNOLOGÍA DE LOS ALIMENTOS, (2.º CICLO)	
Centro Politécnico Superior	María de Luna, 3 Tel. 976 762 032 50015 Zaragoza	INGENIERO DE TELECOMUNICACIÓN INGENIERO INFORMÁTICA, INGENIERO INDUSTRIAL INGENIERO QUÍMICO, GRADO EN ARQUITECTURA	

*Para el curso 2009/2010 están pendientes de verificación algunos de los Planes de estudio de GRADOS, MASTERS Y DOCTORADOS de nueva implantación o de transformación de los actuales, todo ello en aplicación del Real Decreto 1393/2007, de 29 de octubre, por el que se establece la ordenación de las enseñanzas universitarias oficiales.

Facultades y Escuelas en Aragón

CENTRO	Dirección • Teléfonos	ESTUDIOS	Especialidades
ZARAGOZA			
Escuela Universitaria de Ciencias de la Salud	Domingo Miral, s/n. Tel. 976 761 751 50009 Zaragoza	GRADO EN ENFERMERÍA GRADO EN FISIOTERAPIA GRADO EN TERAPIA OCUPACIONAL	
Escuela Universitaria de Estudios Empresariales	María de Luna, 3 Tel. 976 762 747 50018 Zaragoza	DIPLOMADO EN CIENCIAS EMPRESARIALES	
Escuela Universitaria de Estudios Sociales	Violante de Hungría, 23 Tel. 976 762 121 50009 Zaragoza	GRADO EN TRABAJO SOCIAL DIPLOMADO EN RELACIONES LABORALES	
Escuela Universitaria de Ingeniería Técnica Industrial	María de Luna, 3 Edificio B Tel. 976 762 188 50015 Zaragoza	INGENIERO TÉCNICO INDUSTRIAL GRADO EN INGENIERÍA EN DISEÑO INDUSTRIAL Y DESARROLLO DEL PRODUCTO	Electricidad, Electrónica Industrial, Mecánica, Química Industrial
Facultad de Educación	San Juan Bosco, 7 Tel. 976 761 301 50009 Zaragoza	MAESTRO LICENCIADO EN PSICOPEDAGOGÍA (2.º CICLO)	Audición y Lenguaje, Educación Especial, Educación Física, Educación Musical, Educación Primaria, Lengua Extranjera
Escuela Universitaria de Turismo (Adscrita)	Pza. Ecce Homo, 3 Tel. 976 203 120 50008 Zaragoza	DIPLOMADO EN TURISMO	

UNIVERSIDAD PRIVADA SAN JORGE Tel. 976 060 100 / 902 502 622

Facultades

CENTRO	Dirección • Teléfono	ESTUDIOS	Especialidades
Facultad de Ciencias de la Comunicación	Autovía A-23 Zaragoza-Huesca, km. 512 50830 Villanueva de Gállego (Zaragoza)	GRADO EN COMUNICACIÓN AUDIOVISUAL GRADO EN PUBLICIDAD Y RELACIONES PÚBLICAS GRADO EN TRADUCCIÓN Y COMUNICACIÓN INTERCULTURAL GRADO EN PERIODISMO	
Escuela Politécnica Superior	Parque Tecnológico Walqa. Edificio Félix de Azara Ctra. Zaragoza-Huesca, Km. 566. 22197 Cuarte (Huesca)	GRADO EN INGENIERÍA INFORMÁTICA	
Facultad de Ciencias de la Salud	Autovía A-23 • Zaragoza-Huesca, km. 512 50830 VILLANUEVA DE GALLEGU (Zaragoza)	GRADO EN FARMACIA	

*Para el curso 2009/2010 están pendientes de verificación algunos de los Planes de estudio de GRADOS, MASTERS Y DOCTORADOS de nueva implantación o de transformación de los actuales, todo ello en aplicación del Real Decreto 1393/2007, de 29 de octubre, por el que se establece la ordenación de las enseñanzas universitarias oficiales.

EDUCACIÓN UNIVERSITARIA "A DISTANCIA"

CENTROS Y ESTUDIOS EN LA UNED

◇ Curso de Acceso para Mayores de 25 años

www.unedaragon.org

LOCALIDAD

Dirección • Teléfono

	Acceso	Ad. y Direcc. de Empr.	Antropología Social y Cultural	Ciencias Ambientales	Ciencias de la Educación	Ciencias Políticas	Derecho	Diplomado en Turismo	Diplomatura Ciencias Empresariales	Económica	Educación Social	Filología	Filología Hispánica	Filología Inglesa	Filosofía	Físicas	Geografía e Historia	Ing. Téc. Inf. de Gest.	Ing. Téc. Inf. de Sist.	Ingeniero en Informática	Ingeniería Industrial	Ingeniería Técnica Industrial	Matemáticas	Pedagogía	Programas 3.º ciclo	Psicología	Psicopedagogía	Químicas	Sociología	Trabajo Social					
HUESCA																																			
BARBASTRO Argensola, 60 • 974 311 448	◇	◇	◇	◇	◇	◇	◇	◇	◇	◇	◇	◇	◇	◇	◇	◇	◇	◇	◇	◇	◇	◇	◇	◇	◇	◇	◇	◇	◇	◇	◇	◇			
FRAGA. Arietas, 17, 2.º planta. 974 474 290	◇	◇	◇	◇	◇	◇	◇	◇	◇	◇	◇	◇	◇	◇	◇	◇	◇	◇	◇	◇	◇	◇	◇	◇	◇	◇	◇	◇	◇	◇	◇	◇	◇		
SABIÑÁNIGO Casa de la Cultura: A. Durán Pedro Sesé, 2 • 974 483 712	◇	◇	◇	◇	◇	◇	◇	◇	◇	◇	◇	◇	◇	◇	◇	◇	◇	◇	◇	◇	◇	◇	◇	◇	◇	◇	◇	◇	◇	◇	◇	◇	◇		
TERUEL																																			
TERUEL. Ciudad Escolar. Atarazanas, s/n. 978 617 065	◇	◇	◇	◇	◇	◇	◇	◇	◇	◇	◇	◇	◇	◇	◇	◇	◇	◇	◇	◇	◇	◇	◇	◇	◇	◇	◇	◇	◇	◇	◇	◇	◇	◇	
ZARAGOZA																																			
CALATAYUD. Av. S. Juan el Real, 1 • 976 881 800	◇	◇	◇	◇	◇	◇	◇	◇	◇	◇	◇	◇	◇	◇	◇	◇	◇	◇	◇	◇	◇	◇	◇	◇	◇	◇	◇	◇	◇	◇	◇	◇	◇	◇	◇
CASPE. Francisco Gumá, 35 976 631 593	◇	◇	◇	◇	◇	◇	◇	◇	◇	◇	◇	◇	◇	◇	◇	◇	◇	◇	◇	◇	◇	◇	◇	◇	◇	◇	◇	◇	◇	◇	◇	◇	◇	◇	◇

ENSEÑANZA SUPERIOR EN "EL EJÉRCITO"

•Academia General Militar de Zaragoza. Carretera de Huesca, s/n. 50090 ZARAGOZA. Teléfono 976 739 500

DESCRIPCIÓN DE ESTUDIOS

Enseñanzas de Régimen General

EDUCACIÓN INFANTIL (0 A 6 AÑOS)

La Educación Infantil es una etapa educativa que se extiende desde el nacimiento hasta los 6 años de edad. Contribuye al desarrollo físico, intelectual, afectivo y social de niños y niñas. Es voluntario y tiene carácter educativo e identidad propia. Se desarrolla en dos ciclos:

PRIMER CICLO (0 a 3 años)

Se desarrolla en Escuelas Infantiles. Cuenta con personal especializado. Sus espacios están adaptados a las necesidades de los niños.

CARACTERÍSTICAS DE LOS ESTUDIOS (1.º Ciclo)

• Estimular al niño/a para que identifique sus necesidades y adquiera autonomía en rutinas y actividades cotidianas.

SEGUNDO CICLO (3 a 6 años)

Se desarrolla en Centros Ordinarios. Es GRATUITO en los Colegios Públicos y Concertados. Cuenta con maestras y maestros especializados. Sus espacios están adaptados a las necesidades de los niños y son independientes al del resto de las enseñanzas del centro. Hay apoyos y atención temprana para necesidades especiales.

CONDICIONES DE ACCESO (2.º Ciclo)

Cumplir 3 años en el año 2009 (también pueden incorporarse con 4 ó 5 años).

INSCRIPCIÓN Y MATRÍCULA (2.º Ciclo)

La solicitud se presentará en el colegio elegido en los plazos ordinarios de admisión. La matrícula se formalizará en el plazo ordinario para Infantil y Primaria.

CARACTERÍSTICAS DE LOS ESTUDIOS (2.º Ciclo)

• Conocer su propio cuerpo y sus posibilidades de acción.
• Relacionarse con los demás, mediante la expresión y la comunicación.
• Observar y explorar su entorno natural, familiar y social.
• Adquirir progresivamente autonomía en sus actividades habituales.
• Desarrollo emocional y afectivo.
• Hacer uso del lenguaje.
• Aproximación a la lectura, escritura, experiencias en habilidades numéricas, expresión visual y musical, las TIC y uso de una lengua extranjera.

Los centros incorporan enseñanzas musicales, idiomas, psicomotricidad y audiovisuales e informática.

EDUCACIÓN PRIMARIA (6 A 11 AÑOS)

La Educación Primaria es una etapa educativa que comprende seis cursos escolares. Contribuye a proporcionar una educación común que haga posible que niños y niñas desarrollen las competencias básicas y adquieran elementos básicos de nuestra cultura. Es obligatoria y gratuita y se desarrolla en Colegios de Educación Infantil y Primaria, estructurándose en tres ciclos de dos cursos académicos de duración:

PRIMER CICLO (6 y 7 años). SEGUNDO CICLO (8 y 9 años). TERCER CICLO (10 y 11 años)

Tiene carácter global e integrador. La enseñanza se adapta a los distintos ritmos de cada alumno y cuenta con maestros generalistas y especialistas en idioma, educación física y música. En los Colegios Públicos cuenta con apoyos a la integración mediante especialistas en pedagogía terapéutica y en audición y lenguaje y a culturas minoritarias. La evaluación del proceso de aprendizaje del alumnado es continua y global. El alumnado pasará de un ciclo al siguiente siempre que haya alcanzado el desarrollo correspondiente de las competencias básicas y el adecuado grado de madurez, pudiendo permanecer un año más en uno de ellos.

CONDICIONES DE ACCESO

Para 1.º de Educación Primaria, cumplir 6 años de edad en el año 2009.

INSCRIPCIÓN Y MATRÍCULA

La solicitud se presentará en el colegio elegido en los plazos ordinarios de admisión. La matrícula se formalizará en el plazo ordinario para Infantil y Primaria.

CARACTERÍSTICAS DE LOS ESTUDIOS

• Utilizar de manera apropiada la lengua castellana y otras lenguas propias de la Comunidad, así como comprender y expresar mensajes sencillos en lenguas extranjeras.
• Aplicar a situaciones de la vida cotidiana operaciones sencillas de cálculo y procedimientos lógicos elementales.
• Adquirir habilidades que le permitan desenvolverse con autonomía en su ámbito vital, apreciando los valores básicos que rigen la vida y la convivencia.
• Conocer las características fundamentales de su entorno, utilizando los medios de representación y expresión artística.
• Desarrollar valores de respeto de su propio cuerpo, a la naturaleza y al medio ambiente y promoción de los mismos.

Al concluir el Tercer Ciclo (6º curso) el alumnado se incorporará al Primer Curso de la ESO.

EDUCACIÓN ESPECIAL

Se propondrá la escolarización en el Centro de Educación Especial que le corresponda, cuando de resultados de la evaluación psicopedagógica se estime que un alumno con necesidades educativas especiales asociadas a discapacidad psíquica, sensorial o motora, graves trastornos del desarrollo y múltiples deficiencias, va a requerir a lo largo de su escolarización adaptaciones curriculares significativas en prácticamente todas las áreas del currículo, o la provisión de medios personales y materiales poco comunes en los centros ordinarios, y cuando se prevea además que en estos centros su adaptación e integración social será reducida.

EDUCACIÓN SECUNDARIA OBLIGATORIA (ESO)

La ESO es una etapa educativa que se implanta con la LOGSE. La obligatoriedad de esta etapa se conjuga con los principios de educación común y de atención a la diversidad.

La ESO tiene como finalidades las de permitir a todos los alumnos la adquisición de las competencias básicas mediante el desarrollo de múltiples capacidades, lograr que adquieran los elementos básicos de la cultura, desarrollar en ellos la capacidad para relacionarse con los demás de forma pacífica, afianzar los hábitos de estudio y de trabajo, formarlos para asumir sus deberes y ejercer sus derechos como ciudadanos e integrarse en la vida activa y prepararlos para el acceso al Bachillerato o a la Formación Profesional de Grado Medio.

CONDICIONES DE ACCESO

Los alumnos se incorporarán a la etapa tras haber cursado la Educación Primaria.

INSCRIPCIÓN Y MATRÍCULA

Las solicitudes para cursar Educación Secundaria Obligatoria se presentarán en los Institutos de Educación Secundaria adscritos al centro de Primaria donde se hayan cursado estos estudios. La inscripción suele estar

abierta desde la segunda quincena de abril hasta la primera de mayo. La matrícula suele formalizarse en la primera quincena de julio.

DURACIÓN DE LOS ESTUDIOS

La ESO comprende cuatro cursos académicos.

TITULACIÓN

Los alumnos que hayan superado la ESO recibirán el título de Graduado en Educación Secundaria. Este título los facultará para acceder al Bachillerato y a la Formación Profesional de Grado Medio.

ALTERNATIVAS AL FINALIZAR LA ESO

- Bachillerato.
- Ciclos Formativos de Grado Medio.

CORRESPONDENCIA CON OTRAS ENSEÑANZAS

La Administración facilitará la obtención de la certificación oficial de nivel básico, correspondiente a las enseñanzas de idiomas impartidas en las Escuelas Oficiales de Idiomas, del conocimiento de las lenguas cursadas por los alumnos de Educación Secundaria.

BILINGÜISMOS

El programa de clases bilingües constituye una respuesta adaptada a la diversificación lingüística y cultural de Europa, la cooperación entre estados/países, la movilidad profesional, la participación en los programas educativos europeos y la intensificación de los intercambios escolares y universitarios.

Tal como establece el Real Decreto 860/2006, por el que se establece el calendario de aplicación de las nuevas enseñanzas conforme a la Ley Orgánica de Educación (LOE), en el curso 2008-2009 se implantaron las nuevas enseñanzas en los cuatro cursos de la Educación Secundaria Obligatoria. La distribución de materias por cursos es la siguiente:

1.º curso	2.º curso	3.º curso	4.º curso
Ciencias de la naturaleza	Ciencias de la naturaleza	Ciencias de la naturaleza*	
Ciencias sociales, geografía e historia	Ciencias sociales, Geografía e historia	Ciencias sociales, Geografía e historia	Ciencias sociales, Geografía e historia
Educación física	Educación física	Educación física	Educación física
		Educación para la ciudadanía	Educación ético-cívica
Lengua castellana y literatura	Lengua castellana y literatura	Lengua castellana y literatura	Lengua castellana y literatura
Primera Lengua extranjera	Primera Lengua extranjera	Primera Lengua extranjera	Primera Lengua extranjera
Matemáticas	Matemáticas	Matemáticas	Matemáticas
Educación plástica y visual	Educación plástica y visual		Educación plástica y visual**
Música		Música	Música**
	Tecnologías	Tecnologías	Tecnología**
		Biología y geología*	Biología y geología**
		Física y química*	Física y química**
			Informática**
			Latín**
			Segunda Lengua extranjera**
Segunda Lengua extranjera/optativa	Segunda Lengua extranjera/optativa	Segunda Lengua extranjera/optativa	
Atención educativa/Historia y cultura de las religiones/Religión	Atención educativa/Historia y cultura de las religiones/Religión	Atención educativa/Historia y cultura de las religiones/Religión	Atención educativa/Historia y cultura de las religiones/Religión
Tutoría	Tutoría	Tutoría	Tutoría

* Los centros que opten por impartir la materia de Ciencias de la Naturaleza en Biología y geología, por un lado, y Física y química, por otro, dedicarán dos horas semanales a cada materia. Los que dedican impartirla de forma integrada le dedicarán cuatro horas semanales.

** Los alumnos cursarán de estas ocho materias.

BACHILLERATO

El Bachillerato cumple con una triple finalidad: Formación General, Orientación y Preparación para estudios superiores. Se caracteriza por su flexibilidad y especialización.

CONDICIONES DE ACCESO

- Título de Graduado en Educación Secundaria Obligatoria o equivalente a efectos académicos.
- Título de Técnico de Formación Profesional de Grado Medio.
- Título de Técnico Deportivo de Grado Medio.
- Título de Técnico de Artes Plásticas y Diseño (solo para la modalidad de Artes).

INSCRIPCIÓN Y MATRÍCULA

Las solicitudes para cursar Bachillerato se presentarán en los Centros de Enseñanza más cercanos al domicilio familiar. La inscripción suele estar abierta desde la segunda quincena de abril hasta la primera de mayo. La matrícula suele formalizarse en la primera quincena de julio.

DURACIÓN DE LOS ESTUDIOS

El Bachillerato comprende un período de dos cursos.

Los alumnos podrán permanecer escolarizados en Bachillerato, en centros públicos o privados, durante cuatro cursos como máximo, consecutivos o no.

CURRÍCULO

Durante el curso 2009-2010 se implantarán en 2.º de Bachillerato las nuevas enseñanzas conforme a la Ley Orgánica de Educación (LOE). En 1.º de Bachillerato, desde el curso 2008-2009 están en aplicación dichas enseñanzas.

ESTRUCTURA DE 1.º DE BACHILLERATO LOE

Materias comunes
Tres materias de modalidad
Una materia optativa
Religión (voluntaria)

ESTRUCTURA DE 2.º DE BACHILLERATO LOE

Materias comunes
Tres materias de modalidad
Una materia optativa
Religión (voluntaria)

MATERIAS PROPIAS Y OPTATIVAS DE CADA MODALIDAD					
	1.º de Bachillerato LOE curso 08-09	OPTATIVAS *1		2.º de Bachillerato LOE curso 2009-2010	OPTATIVAS *
MATERIAS COMUNES	Ciencias para el mundo contemporáneo. Educación física. Filosofía y ciudadanía. Lengua castellana y literatura I. Lengua extranjera I.		MATERIAS COMUNES	Historia de la Filosofía. Historia de España. Lengua castellana y literatura II. Lengua extranjera II.	
MATERIAS DE MODALIDAD Modalidad de Artes	A) Artes plásticas, imagen y diseño: Dibujo Artístico I. Dibujo Técnico I. Volumen. Cultura Audiovisual. B) Artes escénicas, música y danza. Análisis musical I. Anatomía aplicada. Lenguaje y práctica musical. Cultura Audiovisual.		MATERIAS DE MODALIDADES Modalidad de Artes	Vía de Artes plásticas, imagen y diseño: Dibujo artístico II Dibujo técnico II. Diseño. Historia del Arte. Técnicas de expresión gráfico-plástica. Vía de Artes escénicas, música y danza:: Análisis musical II. Artes escénicas. Historia de la música y de la danza. Literatura universal.	Talleres artísticos.
Modalidad de Ciencias y Tecnología	Biología y geología. Dibujo técnico I. Física y química. Matemáticas I. Tecnología industrial I.		Modalidad de Ciencias y Tecnología	Biología. Ciencias de la Tierra y medioambientales. Dibujo técnico II. Electrotecnia. Física. Matemáticas II. Química. Tecnología industrial II.	Geología y Mecánica
Modalidad de Humanidades y Ciencias Sociales	Economía Griega I. Historia del mundo contemporáneo. Latín I. Matemáticas aplicadas a las ciencias sociales I.		Modalidad de Humanidades y Ciencias Sociales	Economía de la Empresa Geografía. Griego II. Historia del Arte. Latín II. Literatura Universal. Matemáticas aplicadas a las ciencias sociales II.	Fundamentos de administración y gestión y Psicología (en uno de los dos cursos de Bachillerato)

OPTATIVIDAD. Los alumnos cursarán una materia optativa en cada uno de los cursos del Bachillerato.

La segunda lengua extranjera será de oferta obligada en los cursos Primero y Segundo de todas las modalidades de Bachillerato.

Tecnologías de la información y la comunicación será de oferta obligada en ambos cursos de Bachillerato en todas sus modalidades, aunque cada alumno sólo podrá cursarla en uno de ellos.

Cualquier materia de modalidad.

Proyectos de investigación integrado.

Las Materias Comunes lo son para todas las modalidades de Bachillerato.

Los alumnos cursarán tres asignaturas propias de la modalidad, en cada curso y una materia optativa en cada curso de Bachillerato.

Si el alumno desea cursar enseñanza religiosa debe manifestar su elección al tiempo de formalizar su matrícula.

TITULACIÓN

• Título de Bachiller en la modalidad correspondiente.

ALTERNATIVAS AL FINALIZAR EL BACHILLERATO

• Formación Profesional de Grado Superior.
• Estudios Universitarios. Para esta alternativa, generalmente, hay que superar una prueba de acceso que, junto a las calificaciones obtenidas en el Bachillerato, valorará la madurez académica de los alumnos y los conocimientos adquiridos en él.

CORRESPONDENCIA CON OTRAS ENSEÑANZAS

El título de Bachiller habilitará para acceder directamente a las enseñanzas de idiomas de nivel intermedio de la primera lengua extranjera cursada en el Bachillerato.

DIPLOMA DE BACHILLERATO INTERNACIONAL

• El Plan de Estudios se desarrolla para los alumnos durante 2 cursos escolares.

A Existe la posibilidad de ser cursado en centros de otros países europeos adheridos al programa en distintas lenguas.

B Reconocimiento español e internacional de los estudios cursados a través de la Organización de Bachillerato Internacional (I.B.O.).

TÍTULO DE BACHILLERATO EN LA MODALIDAD DE ARTES

De acuerdo con el artículo 50.2 de la Ley Orgánica 2/2006, de 3 de mayo, de Educación, el alumnado que finalice las enseñanzas profesionales de Música y Danza, obtendrá el título de Bachiller si supera las materias comunes de bachillerato, aunque no haya realizado el bachillerato de la modalidad de artes en su vía específica de música o danza.

MATERIAS COMUNES QUE HA DE CURSAR EL ALUMNO:

En el primer curso:

Ciencias para el mundo contemporáneo.
Educación física.
Filosofía y ciudadanía.
Lengua castellana y literatura I.
Lengua extranjera I.

En el segundo curso:

Historia de la filosofía.
Historia de España.
Lengua castellana y literatura II.
Lengua extranjera II.

CONVALIDACIONES

Los alumnos que cursen o hayan cursado en todo o parte las enseñanzas de Bachillerato y cursen o hayan cursado las enseñanzas profesionales de Música o de Danza, podrán solicitar convalidaciones entre las asignaturas de las enseñanzas profesionales de Música o Danza por aquellas materias de Bachillerato establecidas en el Real Decreto 242/2009, de 27 de febrero, por el que se establecen convalidaciones entre las enseñanzas profesionales de Música y de Danza y la ESO y el Bachillerato y que se recogen en su Anexo II y III.

ANEXO II

Convalidación de diversas materias de Bachillerato con determinadas asignaturas de las enseñanzas profesionales de Música

Materia de Bachillerato que se convalida

Análisis musical I.
Análisis musical II.

Anatomía aplicada.
Artes escénicas.
Cultura audiovisual.
Historia de la música y de la danza.
Historia del arte.
Lenguaje y práctica musical.
Literatura universal.

Asignatura con la que se convalida

2.º curso de Armonía.
1.º curso de Análisis o 1.º curso de Fundamentos de composición o 1.º curso de una asignatura de contenido análogo.
1.º y 2.º cursos de una asignatura de contenido análogo.
1.º y 2.º cursos de una asignatura de contenido análogo.
1.º y 2.º cursos de una asignatura de contenido análogo.
1.º y 2.º cursos de Historia de la música o de una asignatura de contenido análogo.
1.º y 2.º cursos de una asignatura de contenido análogo.
3.º curso de instrumento principal o voz.
1.º y 2.º cursos de una asignatura de contenido análogo.

ANEXO III

Convalidación de diversas materias de Bachillerato con determinadas asignaturas de las enseñanzas profesionales de Danza

Materia de Bachillerato que se convalida

Anatomía aplicada.

Artes escénicas.
Cultura audiovisual.
Historia de la música y de la danza.
Historia del arte.
Lenguaje y práctica musical.
Literatura universal.

Asignatura con la que se convalida

1.º y 2.º cursos de Anatomía aplicada a la danza o de una asignatura de contenido análogo.
1.º y 2.º cursos de una asignatura de contenido análogo.
1.º y 2.º cursos de una asignatura de contenido análogo.
1.º y 2.º cursos de Historia de la danza o de una asignatura de contenido análogo.
1.º y 2.º cursos de una asignatura de contenido análogo.
3.º curso de Música.
1.º y 2.º cursos de una asignatura de contenido análogo.

ACCESO A LA UNIVERSIDAD

El acceso a la Universidad se regirá de acuerdo con lo que se establezca con carácter general; para ello, el alumno tendrá que considerar aquellas materias comunes que haya cursado y aquellas de modalidad que le hayan sido convalidadas.

FORMACIÓN PROFESIONAL

La LOE define la Formación Profesional como el conjunto de acciones formativas que capacitan para el desempeño cualificado de las diversas profesiones, el acceso al empleo y la participación activa en la vida social, cultural y económica. Incluye las enseñanzas propias de la formación profesional inicial, las acciones de inserción y reinserción laboral de los trabajadores así como las orientadas a la formación continua de las empresas, que permitan la adquisición y actualización permanente de las competencias profesionales.

La estructura está constituida por Ciclos Formativos con una organización modular. La duración de cada Ciclo Formativo varía de 1.000 a 2.000 horas. Una parte de la formación se realiza obligatoriamente en empresas e instituciones (Módulo de Formación en Centros de Trabajo).

Q de CALIDAD. Certificación ISO 9001:2000

Algunos de los IES que imparten enseñanzas de Formación Profesional poseen la Certificación ISO 9001:2000 de su Sistema de Gestión de la Calidad, con alcance a los ciclos de Formación Profesional. Esto garantiza una mejora continua en los aspectos organizativos y docentes del centro así como el uso de un lenguaje común con empresas que pueden ofrecer puestos de trabajo a sus alumnos.

Los Ciclos Formativos se ordenan en dos niveles:

- Ciclos Formativos de Grado Medio.
- Ciclos Formativos de Grado Superior.

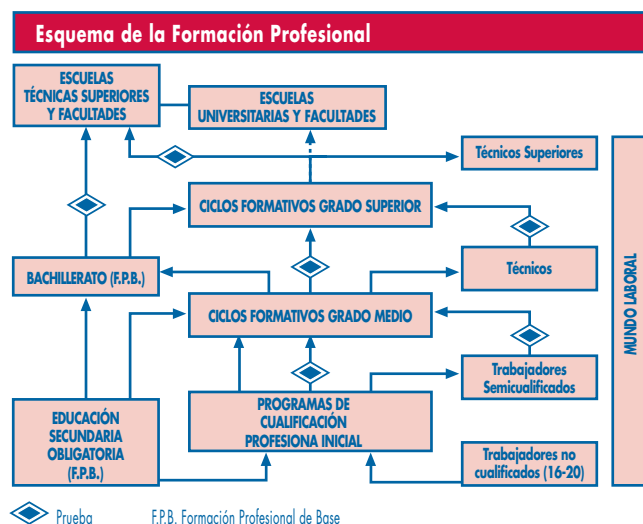

PROGRAMAS DE CUALIFICACIÓN PROFESIONAL INICIAL

El objetivo de los programas de cualificación profesional inicial es favorecer la inserción social, educativa y laboral de los alumnos, de forma que, alcancen competencias profesionales propias de una cualificación de nivel uno de la estructura actual del Catálogo Nacional de Cualificaciones Profesionales creado por la Ley 5/2002, de 19 de junio, de

las Cualificaciones y de la Formación Profesional, así como que tengan la posibilidad de una inserción sociolaboral satisfactoria y amplíen sus competencias básicas para proseguir estudios en las diferentes enseñanzas.

CONDICIONES DE ACCESO

Jóvenes mayores de dieciséis años, cumplidos antes del 31 de diciembre del año del inicio del programa, que no hayan obtenido el título de Graduado en Educación Secundaria Obligatoria. Excepcionalmente, y con el acuerdo de alumnos y padres o tutores, dicha edad podrá reducirse a quince años para aquellos que, una vez cursado segundo, no estén en condiciones de promocionar a tercero y hayan repetido ya una vez en la etapa.

ESTRUCTURA

Los programas de cualificación profesional inicial incluirán tres tipos de módulos:

- Módulos específicos que desarrollarán las competencias del perfil profesional y que, en su caso, contemplarán una fase de prácticas en los centros de trabajo, respetando las exigencias derivadas del Sistema Nacional de Cualificaciones Profesionales y Formación Profesional.
- Módulos formativos de carácter general, que amplíen competencias básicas y favorezcan la transición desde el sistema educativo al mundo laboral.
- Módulos de carácter voluntario para los alumnos, que conduzcan a la obtención del título de Graduado en Educación Secundaria Obligatoria.

Los alumnos que superen los módulos obligatorios de estos programas obtendrán una certificación académica expedida por la Administración educativa. Esta certificación tendrá efectos de acreditación de las competencias profesionales adquiridas en relación con el Sistema Nacional de Cualificaciones y Formación Profesional.

Los módulos conducentes a la obtención del título de Graduado en Educación Secundaria Obligatoria tendrán carácter voluntario, salvo para el alumnado que haya accedido de forma excepcional con 15 años, se organizarán en torno a tres ámbitos: ámbito de comunicación, ámbito social y ámbito científico-tecnológico.

ALTERNATIVAS AL FINALIZAR ESTOS ESTUDIOS

Acceso al mercado laboral, en busca de empleo o autoempleo.

Los alumnos que no obtengan el título de Graduado en Educación Secundaria Obligatoria, pueden realizar una prueba de acceso y continuar estudiando un Ciclo Formativo de Grado Medio. Aquellos alumnos que obtengan el título de Graduado en Educación Secundaria Obligatoria pueden acceder directamente a un Ciclo Formativo de Grado Medio o al Bachillerato.

CICLOS FORMATIVOS DE GRADO MEDIO

CONDICIONES DE ACCESO

ACCESO DIRECTO:

- Tienen acceso los que tengan el título de Graduado en Educación Secundaria Obligatoria, quienes estén en posesión del título de FP1 y quienes tengan aprobados los cursos primero y segundo de BUP.

ACCESO MEDIANTE PRUEBA:

- Podrán presentarse a la prueba de acceso de Grado Medio todos los aspirantes que carezcan de los requisitos académicos que permiten el acceso directo a los Ciclos Formativos de Grado Medio de Formación Profesional y que tengan, como mínimo, 17 años cumplidos en el año natural de realización de la prueba.

• Estructura de la prueba y contenidos de referencia

La prueba de acceso de grado medio constará de tres partes:

- Parte Socio-Lingüística: versará sobre la competencia en comunicación lingüística y sobre la competencia social y ciudadana, siendo sus materias de referencia Lengua castellana y literatura y Ciencias Sociales, Geografía e Historia.
- Parte Matemática: versará sobre la competencia matemática y será la materia de Matemáticas su referente.
- Parte Científico-Técnica: versará sobre la competencia básica en el conocimiento y la interacción con el mundo físico, siendo sus materias de referencia Ciencias de la naturaleza y Tecnología.

• Exenciones de partes de la prueba

En la prueba de acceso de Grado Medio se contemplan las siguientes exenciones:

- Exención de la parte Científico-Técnica para quienes acrediten alguna de las siguientes circunstancias:
 - Haber superado los módulos obligatorios de un Programa de Cualificación Profesional Inicial.
 - Estar en posesión de un Certificado de Profesionalidad emitido por la Administración Laboral conforme al Real Decreto 34/2008, de 18 de enero, por el que se regulan los certificados de profesionalidad.
 - Tener una experiencia laboral de al menos el equivalente a un año con jornada completa.
 - Haber realizado un Programa de Garantía Social (LOGSE) con un aprovechamiento satisfactorio en todas las Áreas del Programa.
- Exención de la parte Socio-Lingüística para quienes acrediten alguna de las siguientes circunstancias:
 - Haber superado el ámbito de comunicación y el ámbito Social de los módulos voluntarios de un Programa de Cualificación Profesional Inicial.
 - Haber superado el ámbito de Comunicación y el ámbito Social, ambos del segundo nivel de la Educación Secundaria para personas adultas.
- Exención de las partes Matemática y Científico-Técnica para quienes acrediten alguna de las siguientes circunstancias:
 - Haber superado el ámbito Científico-tecnológico de los módulos voluntarios de un Programa de Cualificación Profesional Inicial.
 - Haber superado el ámbito Científico-tecnológico del segundo nivel de la Educación Secundaria para personas adultas.

INSCRIPCIÓN: Del 20 al 30 de abril - **EXÁMENES:** El 18 de junio

Real Decreto 1538/2006, de 15 de diciembre, por el que se establece la ordenación general de la Formación Profesional del Sistema Educativo (BOE 3 de enero de 2007).

TITULACIÓN

Una vez finalizados los estudios de un Ciclo Formativo de Grado Medio, se obtendrá la titulación de Técnico en la modalidad correspondiente.

FAMILIA PROFESIONAL: ACTIVIDADES FÍSICAS Y DEPORTIVAS

CONDUCCIÓN EN ACTIVIDADES FÍSICO-DEPORTIVAS EN EL MEDIO NATURAL (AFD201)

Duración: 1.400 horas

Perfil profesional: Conducir a clientes en condiciones de seguridad por senderos o zonas de montaña (donde no se precisen técnicas de escalada y alpinismo) a pie, en bicicleta o a caballo, consiguiendo la satisfacción de los usuarios y un nivel de calidad en los límites de coste previstos.

Código módulo	Módulos Profesionales	Horas totales	Horas/Semana	
			1.º	2.º
01	DESPLAZAMIENTO, ESTANCIA Y SEGURIDAD EN EL MEDIO TERRESTRE	180	6	
02	CONDUCCIÓN DE GRUPOS A CABALLO Y CUIDADOS EQUINOS BÁSICOS	180	6	
03	CONDUCCIÓN DE GRUPOS EN BICICLETAS	135	4	
04	FUNDAMENTOS BIOLÓGICOS, SALUD Y PRIMEROS AUXILIOS	90	3	
05	ADMINISTRACIÓN, GESTIÓN Y COMERCIALIZACIÓN EN LA PEQUEÑA EMPRESA	95	3	
06	ACTIVIDADES FÍSICAS PARA PERSONAS CON DISCAPACIDADES	30	1	
07	DINÁMICA DE GRUPOS	45	1	
08	FORMACIÓN Y ORIENTACIÓN LABORAL	65	2	
09	FORMACIÓN EN CENTROS DE TRABAJO	440		1.º TRIM
10	HORAS A DISPOSICIÓN DEL CENTRO	140	4	

Puestos de trabajo más relevantes: Acompañador de montaña. Guía de turismo ecuestre. Guía de itinerarios en bicicleta. Coordinador de actividades de conducción/guía en empresas turísticas o entidades públicas o privadas de actividades en la naturaleza. Promotor de actividades de conducción/guía en clubs o asociaciones.

FAMILIA PROFESIONAL: ADMINISTRACIÓN Y GESTIÓN/ ADMINISTRACIÓN

GESTIÓN ADMINISTRATIVA (ADM201)

Duración: 1.300 horas

Perfil profesional: Efectuar las operaciones de gestión administrativa en el ámbito público y privado, con arreglo a las normas de organización interna y a la legislación vigente, de forma eficaz y con calidad de servicio.

Código módulo	Módulos Profesionales	Horas totales	Horas/Semana	
			1.º	2.º
01	COMUNICACIÓN, ARCHIVO DE LA INFORMACIÓN Y OPERATORIA DE TECLADOS	160	5	
02	CONTABILIDAD GENERAL Y TESORERÍA	160	5	
03	APLICACIONES INFORMÁTICAS	160	5	
04	PRODUCTOS Y SERVICIOS FINANCIEROS Y DE SEGUROS BÁSICOS	130	4	
05	GESTIÓN ADMINISTRATIVA DE COMPRA - VENTA	95	3	
06	GESTIÓN ADMINISTRATIVA DE PERSONAL	95	3	
07	PRINCIPIOS DE GESTIÓN ADMINISTRATIVA PÚBLICA	95	3	
08	FORMACIÓN Y ORIENTACIÓN LABORAL	65	2	
09	FORMACIÓN EN CENTRO DE TRABAJO	340		1.º TRIM

Puestos de trabajo más relevantes: Auxiliar administrativo, ayudante de oficina, auxiliar de documentación y archivo, gestor de cobros y pagos, cajero, administrativo de banca e instituciones financieras, empleado de tesorería, empleado de medios de pago, empleado de valores, empleado de "extranjero", auxiliar administrativo de Administración Pública, empleado de seguros de producción, siniestros y reaseguros, administrativo comercial, administrativo de gestión y de personal.

FAMILIA PROFESIONAL: AGRARIA/ACTIVIDADES AGRARIAS

EXPLOTACIONES AGRARIAS EXTENSIVAS (ACA201)

Duración: 2.000 horas

Perfil profesional: Realizar las operaciones de producción de cultivos agrícolas extensivos y de productos ganaderos propios de la ganadería extensiva, consiguiendo la calidad exigida por el mercado en condiciones de seguridad, higiene, respetando y conservando el medio productivo. Manejar y mantener en uso las instalaciones, máquinas, aperos y equipos necesarios. Organizar y gestionar una explotación familiar agraria.

Código módulo	Módulos Profesionales	Horas totales	Horas/Semana	
			1.º	2.º
01	PRODUCCIÓN GANADERA LIGADA A LA TIERRA.	220	7	
02	AGROTECNOLOGÍA	220	7	
03	CULTIVOS HERBÁCEOS	200	6	
04	MÉTODOS DE CONTROL FITOSANITARIO	145	5	
05	INSTALACIONES AGRARIAS.	110	3	
06	FORMACIÓN Y ORIENTACIÓN LABORAL.	65	2	
07	MECANIZACIÓN AGRARIA.	210		10
08	CULTIVOS ÁRBOREOS Y ARBUSTIVOS	200		9
09	MANEJO RACIONAL DEL GANADO.	140		6
10	ORGANIZACIÓN Y GESTIÓN DE UNA EXPLOTACIÓN AGRARIA FAMILIAR.	110		5
11	FORMACIÓN CENTROS DE TRABAJO.	380		3.º TRIM

Puestos de trabajo más relevantes: Jefe de explotación agraria. Encargado de explotación de secano y de regadío. Operador de máquinas y de equipos agrícolas. Tractorista en el sector agrario. Maquinista de equipos agrícolas. Plaguero. Aplicador de fitosanitarios profesional. Jefe de taller rural. Capataz de riego. Jefe de almacén de productos agrícolas. Gerente de cooperativas de producción, de sociedades agrarias de transformación (SAT) u otras asociaciones de productores.

JARDINERÍA (ACA204)

Duración: 2.000 horas

Perfil profesional: Realizar las operaciones de implantación, conservación y mejora de jardines exteriores y de interior, así como la comercialización de material vegetal y de jardinería, en condiciones de seguridad e higiene y conservando el medio natural. Manejar y mantener en uso la maquinaria y útiles necesarios. Organizar y gestionar una pequeña empresa de jardinería.

Código módulo	Módulos Profesionales	Horas totales	Horas/Semana	
			1.º	2.º
01	IMPLANTACIÓN DE JARDINES Y ZONAS VERDES	245	8	
02	PRODUCCIÓN DE PLANTAS	220	7	
03	AGROTECNOLOGÍA	220	7	
04	MECANIZACIÓN AGRARIA	210	6	
05	RELACIONES EN EL EQUIPO DE TRABAJO	65	2	
06	MÉTODOS DE CONTROL FITOSANITARIO	145		6
07	CONSERVACIÓN Y MEJORA DE JARDINES Y ZONAS VERDES	120		6
08	ORGANIZACIÓN Y GESTIÓN DE UNA EXPLOTACIÓN AGRARIA FAMILIAR	110		5
09	INSTALACIONES AGRARIAS	110		5
10	JARDINERÍA DE INTERIORES Y ARREGLOS FLORALES	110		5
11	FORMACIÓN Y ORIENTACIÓN LABORAL.	65		3
12	FORMACIÓN EN CENTROS DE TRABAJO	380		3.º TRIM

Puestos de trabajo más relevantes: Capataz de vivero de planta ornamental, capataz de mantenimiento de jardines de gran o mediano tamaño, capataz de mantenimiento de campos de golf y/o fútbol, de céspedes y praderas, autónomo de empresas de jardinería, floristería, encargado de obras de jardinería en grandes y medianas empresas, capataz de podas, podas especiales y operaciones de cirugía arbórea, agente de ventas de viveros y empresas de jardinería, colaborador en actividades de educación medioambiental.

EXPLOTACIONES GANADERAS (ACA203)

Duración: 2.000 horas

Perfil profesional: Realizar las operaciones de alimentación, manejo, higiene y sanidad de los animales destinados a la obtención de productos ganaderos o de animales de compañía y experimentación, consiguiendo la calidad exigida por el mercado, en condiciones de seguridad e higiene, respetando y conservando el medio productivo. Manejar y mantener, en uso, las instalaciones, máquinas, equipos y materiales necesarios. Organizar y gestionar una explotación ganadera.

Código módulo	Módulos Profesionales	Horas totales	Horas/Semana	
			1.º	2.º
01	PRODUCCIÓN GANADERA INTENSIVA	390	12	
02	AGROTECNOLOGÍA	220	7	
03	MECANIZACIÓN AGRARIA	210	6	
04	MANEJO RACIONAL DEL GANADO	140	5	
05	CUIDADOS BÁSICOS, DOMA Y ADIESTRAMIENTO DEL CABALLO Y OTROS ANIMALES	165		7
06	ORGANIZACIÓN Y GESTIÓN DE UNA EXPLOTACIÓN AGRARIA FAMILIAR	110		5
07	INSTALACIONES AGRARIAS	110		5
08	CUIDADOS A LOS ANIMALES DE EXPERIMENTACIÓN Y OTROS PEQUEÑOS ANIMALES	105		5
09	CUIDADOS A LOS ANIMALES DE COMPAÑÍA	105		5
10	FORMACIÓN Y ORIENTACIÓN LABORAL	65		3
11	FORMACIÓN CENTROS DE TRABAJO	380		3.º TRIM

Puestos de trabajo más relevantes: Jefe ganadero de vacuno para leche. Ganadero de vacuno para carne. Ganadero de ovino. Ganadero de caprino. Porcicultor. Criador de caballos. Domador de caballos. Herrador. Avicultor. Cunicultor. Trabajador de consultas clínicas veterinarias. Trabajador cualificado en salas de incubación. Trabajador cualificado en animales de experimentación. Propietario o encargado de explotación ganadera. Inseminador. Recepcionista en consultas clínicas veterinarias. Trabajador cualificado en animales de compañía.

TRABAJOS FORESTALES DE CONSERVACIÓN DEL MEDIO NATURAL (ACA205)

Duración: 2.000 horas

Perfil profesional: Realizar los trabajos propios de la actividad forestal así como vigilancia, mantenimiento y protección del medio natural en condiciones adecuadas de seguridad e higiene, conservando el medio productivo. Manejar y mantener en uso la maquinaria y equipos necesarios. Organizar y gestionar una explotación forestal de tipo familiar.

Código módulo	Módulos Profesionales	Horas totales	Horas/Semana	
			1.º	2.º
01	PRODUCCIÓN DE PLANTAS.	220	7	
02	AGROTECNOLOGÍA	220	7	
03	MECANIZACIÓN AGRARIA	210	7	
04	APROVECHAMIENTOS FORESTALES	200	6	
05	APROVECHAMIENTOS CINEGÉTICOS Y PISCÍCOLAS	110	3	
06	CONSERVACIÓN Y DEFENSA DE LAS MASAS FORESTALES	225		10
07	ORGANIZACIÓN Y GESTIÓN DE UNA EXPLOTACIÓN AGRARIA FAMILIAR	110		5
08	INSTALACIONES AGRARIAS	110		5
09	ACTIVIDADES DE USO PÚBLICO EN ESPACIOS NATURALES	85		4
10	RELACIONES CON EL EQUIPO DE TRABAJO	65		3
11	FORMACIÓN Y ORIENTACIÓN LABORAL	65		3
12	FORMACIÓN CENTROS DE TRABAJO	380		3.º TRIM

Puestos de trabajo más relevantes: Motoserrista/desbrozador. Maquinista forestal, tractorista, selvicultor, repoblador, viverista, descorchador, resinero, bombero forestal, colaborador de espacios cinegéticos y piscifactorías, agente forestal (espacios naturales, parques naturales, parques nacionales, agentes del medio ambiente, colaborador en centros de interpretación de la naturaleza, de turismo rural y de educación ambiental, guía de la naturaleza.

FAMILIA PROFESIONAL: ARTES GRÁFICAS

IMPRESIÓN EN ARTES GRÁFICAS (ARG202)

Duración: 1.400 horas

Perfil profesional: Trazar, montar y obtener la forma impresora, preparar las materias primas y los productos intermedios para la impresión, preparar las máquinas y realizar la impresión.

Código módulo	Módulos Profesionales	Horas totales	Horas/Semana	
			1.º	2.º
01	MONTAJE Y OBTENCIÓN DE LA FORMA IMPRESORA	95	3	
02	MATERIAS PRIMAS EN ARTES GRÁFICAS	150	4	
03	PROCESOS DE IMPRESIÓN EN OFFSET	285	10	
04	PROCESOS DE IMPRESIÓN EN TINTAS LÍQUIDAS	150	5	
05	PROCESOS DE ARTES GRÁFICAS	150	4	
06	SEGURIDAD EN LAS INDUSTRIAS DE ARTES GRÁFICAS	65	2	
07	FORMACIÓN Y ORIENTACIÓN LABORAL	65	2	
08	FORMACIÓN EN CENTROS DE TRABAJO	440		1.º TRIM

Puestos de trabajo más relevantes: Técnico de impresión. Impresor de huecograbado. Impresor en offset. Impresor en flexografía. Impresión en serigrafía. Maquinista de huecograbado, offset, flexografía y serigrafía.

PREIMPRESIÓN EN ARTES GRÁFICAS (ARG203)

Duración: 2.000 horas

Perfil profesional: Realizar las operaciones necesarias para el tratamiento, ensamblado, filmación de textos e imágenes y la obtención de las formas impresoras, controlando y manteniendo en primer nivel los equipos necesarios para obtener los fotolitos y formas impresoras con la calidad y los plazos establecidos.

Código módulo	Módulos Profesionales	Horas totales	Horas/Semana	
			1.º	2.º
01	TRATAMIENTO DE IMÁGENES	440	14	
02	TRATAMIENTO DE TEXTOS	220	8	
03	MATERIAS PRIMAS EN ARTES GRÁFICAS	150	4	
04	PROCESOS DE ARTES GRÁFICAS	150	4	
05	ENSAMBLADO Y FILMADO DE TEXTO E IMÁGENES	340		15
06	MONTAJE Y OBTENCIÓN DE LA FORMA IMPRESORA	95		5
07	ADMINISTRACIÓN, GESTIÓN Y COMERCIALIZACIÓN EN LA PEQUEÑA EMPRESA	95		4
08	RELACIONES EN EL EQUIPO DE TRABAJO	65		3
09	FORMACIÓN Y ORIENTACIÓN LABORAL	65		3
10	FORMACIÓN EN CENTROS DE TRABAJO	380		3.º TRIM

Puestos de trabajo más relevantes: Teclista corrector-compaginador. Técnico de tratamiento de textos. Corrector tipográfico. Fotógrafos. Preparador de imágenes. Escanista. Técnico de tratamiento de imágenes. Trazador-montador. Huecograbadores. Tiradores de pruebas. Pasadores de pantallas de serigrafía. Pasadores de gomas o cauchos de flexografía.

FAMILIA PROFESIONAL: COMERCIO Y MARKETING

COMERCIO (COM201)

Duración: 1.400 horas

Perfil profesional: Ejecutar los planes de actuación establecidos para la comercialización de productos y/o servicios en las mejores condiciones de calidad, tiempo, lugar y precio y administrar y gestionar un pequeño establecimiento comercial.

Código módulo	Módulos Profesionales	Horas totales	Horas/Semana	
			1.º	2.º
01	ANIMACIÓN DEL PUNTO DE VENTA	160	5	
02	OPERACIONES DE VENTA	160	5	
03	OPERACIONES DE ALMACENAJE	130	4	
04	ADMINISTRACIÓN Y GESTIÓN DE UN PEQUEÑO ESTABLECIMIENTO COMERCIAL	130	4	
05	APLICACIONES INFORMÁTICAS DE PROPÓSITO GENERAL	130	4	
06	LENGUA EXTRANJERA O DE LA COMUNIDAD AUTÓNOMA	120	4	
07	FORMACIÓN Y ORIENTACIÓN LABORAL	65	2	
08	RELACIONES EN EL EQUIPO DE TRABAJO	65	2	
09	FORMACIÓN CENTROS DE TRABAJO	440		1.º TRIM

Puestos de trabajo más relevantes: Comerciante. Empleado de reposición, dependiente en general y de oficio, encargado de tienda, vendedor técnico, representante comercial, jefe de caja, empleado de atención al cliente, almacenista, empleado de agencias comerciales.

ACABADOS DE CONSTRUCCIÓN (EOC201)

Duración: 2.000 horas

Perfil profesional: Organizar y realizar los trabajos de obras de revestimientos continuos, en placas y/o láminas y montaje y fijación de paneles prefabricados en condiciones de seguridad y calidad establecidas y comprobar y disponer los medios de seguridad de la obra.

Código módulo	Módulos Profesionales	Horas totales	Horas/Semana	
			1.º	2.º
01	SOLADOS Y ALICATADOS	380	12	
02	ORGANIZACIÓN DE LOS TRABAJOS DE ACABADOS DE CONSTRUCCIÓN	325	10	
03	PANELES PREFABRICADOS	160	5	
04	ADMINISTRACIÓN, GESTIÓN Y COMERCIALIZACIÓN EN LA PEQUEÑA EMPRESA	95	3	
05	REVESTIMIENTOS CONTINUOS CONGLOMERADOS	200		9
06	PINTURAS Y BARNICES	175		8
07	REVESTIMIENTOS EN LÁMINAS	110		5
08	SEGURIDAD EN LA CONSTRUCCIÓN	110		5
09	FORMACIÓN Y ORIENTACIÓN LABORAL	65		3
10	FORMACIÓN EN CENTROS DE TRABAJO	380		3.º TRIM

Puestos de trabajo más relevantes: Capataz de obra. Técnico de seguridad e higiene. Solador. Alicatador. Pavimentador. Enlucidor. Escayolista. Revocador. Pintor. Enmoquetador. Instalador suelos industriales. Instalador pavimentos sintéticos. Techador en materiales sintéticos, metal y aglomerados. Cristalero. Instalador de suelos técnicos. Instalador de placas en techo. Montador de andamios. Empapelador.

FAMILIA PROFESIONAL: ELECTRICIDAD Y ELECTRÓNICA

EQUIPOS ELECTRÓNICOS DE CONSUMO (ELE201)

Duración: 2.000 horas

Perfil profesional: Instalar y mantener equipos electrónicos de consumo, de sonido e imagen, microinformática y terminales de telecomunicación, realizando el servicio técnico postventa en condiciones de calidad y tiempo de respuesta adecuados.

Código módulo	Módulos Profesionales	Horas totales	Horas/Semana	
			1.º	2.º
01	ELECTRÓNICA GENERAL	250	8	
02	ELECTRÓNICA DIGITAL Y MICROPROGRAMABLE	250	8	
03	SISTEMAS ELECTRÓNICOS DE INFORMACIÓN	130	4	
04	INSTALACIONES BÁSICAS	130	4	
05	RELACIONES EN EL EQUIPO DE TRABAJO	65	2	
06	CALIDAD	65	2	
07	FORMACIÓN Y ORIENTACIÓN LABORAL	65	2	
08	EQUIPOS DE IMAGEN.	200		9
09	EQUIPOS MICROINFORMÁTICOS Y TERMINALES DE TELECOMUNICACIÓN	200		9
10	EQUIPOS DE SONIDO	175		8
11	ADMINISTRACIÓN, GESTIÓN Y COMERCIALIZACIÓN EN LA PEQUEÑA EMPRESA	90		4
12	FORMACIÓN CENTROS DE TRABAJO	380		3.º TRIM

Puestos de trabajo más relevantes: Técnico reparador: de equipos de sonido, de receptores de radio, TV y equipos afín. Técnico: en instalaciones de sonido, ordenadores y equipos auxiliares, antenista de radio y TV. Instalador, montador de equipos telefónicos y telemáticos. Reparador de: instalaciones telefónicas y electrodomésticos.

INSTALACIONES ELÉCTRICAS Y AUTOMÁTICAS (ELE202)

Duración: 2.000 horas

Competencia general: Montar y mantener infraestructuras de telecomunicación en edificios, instalaciones eléctricas de baja tensión, máquinas eléctricas y sistemas automatizados, aplicando normativa y reglamentación vigente, protocolos de calidad, seguridad, seguridad y riesgos laborales, asegurando su funcionalidad y respeto al medio ambiente.

Código módulo	Módulos Profesionales	Horas*	Horas/Semana	
			1.º	2.º
0232	AUTOMATISMOS INDUSTRIALES	165		
0233	ELECTRÓNICA	60		
0234	ELECTROTECNIA	110		
0235	INSTALACIONES ELÉCTRICAS INTERIORES	165		
0236	INSTALACIONES DE DISTRIBUCIÓN	65		
0237	INFRAESTRUCTURAS COMUNES DE TELECOMUNICACIÓN	65		
0238	INSTALACIONES DOMÓTICAS	65		
0239	INSTALACIONES SOLARES FOTOVOLTAICAS	35		
0240	MÁQUINAS ELÉCTRICAS	65		
0241	FORMACIÓN Y ORIENTACIÓN LABORAL	50		
0242	EMPRESA E INICIATIVA EMPRENDEDORA	35		
0243	FORMACIÓN EN CENTROS DE TRABAJO	220		3.º TRIM

* Horas de los contenidos básicos fijadas por el Real Decreto 177/2008, por el que se establece el título de Técnico en Instalaciones Eléctricas y Automáticas y se fijan sus enseñanzas mínimas (BOE del 1/03/2008). Las horas totales y su distribución semanal se establecerán en el currículo de la Comunidad Autónoma

Puestos de trabajo más relevantes: Instalador-mantenedor electricista. Electricista de construcción. Electricista industrial. Electricista de mantenimiento. Instalador-mantenedor de sistemas domóticos. Instalador-mantenedor de antenas. Instalador de telecomunicaciones en edificios de viviendas. Instalador-mantenedor de equipos e instalaciones telefónicas. Montador de instalaciones de energía solar fotovoltaica

FAMILIA PROFESIONAL: FABRICACIÓN MECÁNICA

MECANIZADO (FME202)

Duración: 2.000 horas

Competencia general: Ejecutar los procesos de mecanizado por arranque de viruta, conformado y procedimientos especiales, preparando, programando, operando las máquinas herramientas y verificando el producto obtenido, cumpliendo con las especificaciones de calidad, seguridad y protección ambiental.

Código módulo	Módulos Profesionales	Horas totales	HORAS Distribución horaria	
			Horas / Semana 1.º	2.º
0001	PROCESOS DE MECANIZADO	160	5	
0002	MECANIZADO POR CONTROL NUMÉRICO	273		13
0003	FABRICACIÓN POR ABRASIÓN, ELECTROEROSIÓN, CORTE Y CONFORMADO, Y POR PROCESOS ESPECIALES	192	6	
0004	FABRICACIÓN POR ARRANQUE DE VIRUTA	384	12	
0005	SISTEMAS AUTOMATIZADOS	168		8
0006	METROLOGÍA Y ENSAYOS	126		6
0007	INTERPRETACIÓN GRÁFICA	128	4	
0008	FORMACIÓN Y ORIENTACIÓN LABORAL	96	3	
0009	EMPRESA E INICIATIVA EMPRENDEDORA	63		3
0010	FORMACIÓN EN CENTROS DE TRABAJO	370		3.º TRIM
A001	PROYECTO DE MECANIZADO	40		

Puestos de trabajo más relevantes: Ajustador operario de máquinas herramientas. Pulidor de metales y afilador de herramientas. Operador de máquinas para trabajar metales. Operador de máquinas herramientas. Operador de robots industriales. Trabajadores de la fabricación de herramientas, mecánicos y ajustadores, modelistas, matriceros y similares. Tornero, fresador y mandrinador. Operador de Máquinas Herramientas con Control Numérico. Operador de prensa mecánica de metales.

SOLDADURA Y CALDERERÍA (FME203)

Duración: 2.000 horas

Competencia general: Ejecutar los procesos de fabricación, montaje y reparación de elementos de calderería, tuberías, estructuras metálicas y carpintería metálica aplicando las técnicas de soldeo, mecanizado y conformado, y cumpliendo con las especificaciones de calidad, prevención de riesgos laborales y protección ambiental.

Código módulo	Módulos Profesionales	Horas*	Horas/Semana	
			1.º	2.º
0007	INTERPRETACIÓN GRÁFICA	70		
0091	TRAZADO, CORTE Y CONFORMADO	115		
0092	MECANIZADO	145		
0093	SOLDADURA EN ATMÓSFERA NATURAL	155		
0094	SOLDADURA EN ATMÓSFERA PROTEGIDA	125		
0095	MONTAJE	115		
0006	METROLOGÍA Y ENSAYOS	70		
0096	FORMACIÓN Y ORIENTACIÓN LABORAL	50		
0097	EMPRESA E INICIATIVA EMPRENDEDORA	35		
0098	FORMACIÓN EN CENTROS DE TRABAJO	220		3.º TRIM
	PROYECTO DE MECANIZADO			

* Horas de los contenidos básicos fijadas por el Real Decreto 1692/2007, por el que se establece el título de Técnico en Soldadura y Calderería y se fijan sus enseñanzas mínimas (BOE del 17/01/2008). Las horas totales y su distribución semanal se establecerán en el currículo de la Comunidad Autónoma

Puestos de trabajo más relevantes: Soldadores y oxicatoradores. Operadores de proyección térmica. Chapistas y caldereros. Montadores de estructuras metálicas. Carpintero metálico. Tubero industrial de industria pesada.

FAMILIA PROFESIONAL: HOSTELERÍA Y TURISMO

COCINA Y GASTRONOMÍA (HOT201)

Duración: 2.000 horas

Competencia general: Ejecutar las actividades de preelaboración, preparación, conservación, terminación/presentación y servicio de todo tipo de elaboraciones culinarias en el ámbito de la producción en cocina, siguiendo los protocolos de calidad establecidos y actuando según normas de higiene, prevención de riesgos laborales y protección ambiental.

Código módulo	Módulos Profesionales	Horas totales	Horas/Semana	
			1.º	2.º
0045	OFERTAS GASTRONÓMICAS	84		4
0046	PREELABORACIÓN Y CONSERVACIÓN DE ALIMENTOS	256	8	
0047	TÉCNICAS CULINARIAS	256	8	
0026	PROCESOS BÁSICOS DE PASTELERÍA Y REPOSTERÍA	224	7	
0048	PRODUCTOS CULINARIOS	315		15
0028	POSTRES EN RESTAURACIÓN	126		6
0031	SEGURIDAD E HIGIENE EN LA MANIPULACIÓN DE ALIMENTOS	64	2	
0049	FORMACIÓN Y ORIENTACIÓN LABORAL	96	3	
0050	EMPRESA E INICIATIVA EMPRENDEDORA	63		3
0051	FORMACIÓN EN CENTROS DE TRABAJO	410		3.º TRIM.
A004	LENGUA EXTRANJERA DEL ENTORNO PROFESIONAL: INGLÉS Y FRANCÉS	108	2	2

Puestos de trabajo más relevantes: Cocinero. Jefe de partida. Empleado de economato de unidades de producción y servicio de alimentos y bebidas.

SERVICIO EN RESTAURACIÓN (HOT203)

Duración: 2.000 horas

Competencia general: Realizar las actividades de preparación, presentación y servicio de alimentos y bebidas, así como las de atención al cliente en el ámbito de la restauración, siguiendo los protocolos de calidad establecidos y actuando según normas de higiene, prevención de riesgos laborales y protección ambiental.

Código módulo	Módulos Profesionales	Horas*	Horas/Semana	
			1.º	2.º
0150	OPERACIONES BÁSICAS EN BAR-CAFETERÍA	150		
0151	OPERACIONES BÁSICAS EN RESTAURANTE	175		
0152	SERVICIOS EN BAR-CAFETERÍA	90		
0153	SERVICIOS EN RESTAURANTE Y EVENTOS ESPECIALES	135		
0154	EL VINO Y SU SERVICIO	45		
0045	OFERTAS GASTRONÓMICAS	84		
0155	TÉCNICAS EN COMUNICACIÓN EN RESTAURACIÓN	35		
0031	SEGURIDAD E HIGIENE EN LA MANIPULACIÓN DE ALIMENTOS	64		
0156	INGLÉS	90		
0157	FORMACIÓN Y ORIENTACIÓN LABORAL	96		
0158	EMPRESA E INICIATIVA EMPRENDEDORA	63		
0159	FORMACIÓN EN CENTROS DE TRABAJO	220		3.º TRIM.
	LENGUA EXTRANJERA DEL ENTORNO PROFESIONAL: INGLÉS O FRANCÉS			

*Horas de los contenidos básicos fijadas por el REAL DECRETO 1690/2007, por el que se establece el título de Técnico en Servicios en Restauración y se fijan sus enseñanzas mínimas (BOE del 18/01/2008). Las horas totales y su distribución semanal se establecerán en el currículo de la Comunidad Autónoma.

Puestos de trabajo más relevantes: Camarero de bar-cafetería o restaurante. Jefe de rango. Empleado de economato de unidades de producción y servicio de alimentos y bebidas. Barman. Ayudante de sumiller. Auxiliar de servicios en medios de transporte.

FAMILIA PROFESIONAL: IMAGEN PERSONAL

ESTÉTICA PERSONAL DECORATIVA (IMP202)

Duración: 1.400 horas

Perfil profesional: Aplicar cuidados estéticos y técnicas de estética personal decorativa, asesorar al cliente en su ámbito de competencia, presentar y promocionar productos, utensilios y aparatos de uso en belleza. Administrar, gestionar y organizar un salón de belleza.

Código módulo	Módulos Profesionales	Horas totales	Horas/Semana	
			1.º	2.º
01	MAQUILLAJE	235	7	
02	ANATOMÍA Y FISIOLÓGIA HUMANAS BÁSICAS	120	4	
03	TÉCNICAS DE HIGIENE FACIAL Y CORPORAL	95	3	
04	ESCULTURA DE UÑAS Y ESTÉTICA DE MANOS Y PIES	95	3	
05	PROMOCIÓN Y VENTA DE PRODUCTOS Y SERVICIOS EN EL ÁMBITO DE LA ESTÉTICA PERSONAL	95	3	
06	ADMINISTRACIÓN, GESTIÓN Y COMERCIALIZACIÓN EN LA PEQUEÑA EMPRESA	95	3	
07	COSMETOLOGÍA APLICADA A LA ESTÉTICA PERSONAL DECORATIVA	95	3	
08	DEPILACIÓN MECÁNICA Y TÉCNICAS COMPLEMENTARIAS	65	2	
09	FORMACIÓN Y ORIENTACIÓN LABORAL	65	2	
10	FORMACIÓN EN CENTROS DE TRABAJO	440		1.º TRIM

Puestos de trabajo más relevantes: Estética, maquillador, representante de laboratorios y firmas comerciales, especialista en prótesis de uñas, manicura, consejero de belleza.

PELUQUERÍA (IMP203)

Duración: 2.000 horas

Perfil profesional: Potenciar la imagen personal y asesorar al cliente, aplicar técnicas de peluquería para el cuidado y embellecimiento del cabello y técnicas complementarias de manicura, pedicura, arreglo y rasurado de barba y bigote; en condiciones de calidad y seguridad e higiene óptimas. Administrar, gestionar y comercializar un salón de peluquería optimizando el desarrollo de la actividad empresarial bajo la supervisión correspondiente.

Código módulo	Módulos Profesionales	Horas totales	Horas/Semana	
			1.º	2.º
01	CAMBIOS DE FORMA EN EL CABELLO	230	7	
02	PEINADOS, ACABADOS Y RECOGIDOS	230	7	
03	COSMETOLOGÍA APLICADA A LA PELUQUERÍA	180	6	
04	DIRECCIÓN TÉCNICO-ARTÍSTICA	130	4	
05	ANATOMÍA Y FISIOLÓGIA HUMANAS BÁSICAS	120	4	
06	HIGIENE, DESINFECCIÓN Y ESTERILIZACIÓN APLICADAS A PELUQUERÍA	60	2	
07	CAMBIOS DE COLOR EN EL CABELLO	180		8
08	CORTE DEL CABELLO Y TÉCNICAS COMPLEMENTARIAS	180		8
09	ADMINISTRACIÓN, GESTIÓN Y COMERCIALIZACIÓN EN LA PEQUEÑA EMPRESA	95		4
10	TRATAMIENTOS CAPILARES	90		4
11	FORMACIÓN Y ORIENTACIÓN LABORAL	65		3
12	TÉCNICAS BÁSICAS DE MANICURA Y PEDICURA	60		3
13	FORMACIÓN CENTROS DE TRABAJO	380		3.º TRIM

Puestos de trabajo más relevantes: Director técnico artístico de salones de peluquería, estilista, peluquero, manicura, barbero.

FAMILIA PROFESIONAL: IMAGEN Y SONIDO/COMUNICACIÓN, IMAGEN Y SONIDO

LABORATORIO DE IMAGEN (CIS201)

Duración: 1.400 horas

Perfil profesional: Realizar las operaciones de procesado y tratamiento de materiales fotosensibles expuestos, ajustándose a procesos, procedimiento y tiempos establecidos y a las especificaciones del cliente, consiguiendo la calidad requerida y actuando en condiciones de seguridad.

Código módulo	Módulos Profesionales	Horas totales	Horas/Semana	
			1.º	2.º
01	REVELADO DE SOPORTES FOTSENSIBLES	120	4	-
02	POSITIVADO, AMPLIACIÓN Y ACABADOS	120	4	-
03	TRATAMIENTO DE IMÁGENES FOTOGRÁFICAS POR PROCEDIMIENTOS DIGITALES	190	6	-
04	ADMINISTRACIÓN, GESTIÓN Y COMERCIALIZACIÓN EN LA PEQUEÑA EMPRESA	95	3	-
05	PROCESOS DE IMAGEN FOTOGRÁFICA	125	4	-
06	TECNOLOGÍAS DE LA INFORMACIÓN Y DE LA COMUNICACIÓN APLICADAS AL LABORATORIO DE IMAGEN	105	3	-
07	FORMACIÓN Y ORIENTACIÓN LABORAL	65	2	-
08	FORMACIÓN EN CENTROS DE TRABAJO	440	-	1.º TRIM
	HORAS A DISPOSICIÓN DEL CENTRO	140	4	-

Puestos de trabajo más relevantes: Técnico de procesado de: soportes fotosensibles en color y blanco y negro, de positivo en color en blanco y negro y ampliación, de tratamiento de imágenes, de laboratorio de imágenes y de etalonaje.

FAMILIA PROFESIONAL: INDUSTRIAS ALIMENTARIAS

PANADERÍA, REPOSTERÍA Y CONFITERÍA (INA207)

Duración: 2.000 horas

Competencia general: Elaborar y presentar productos de panadería, repostería y confitería, conduciendo las operaciones de producción, composición y decoración, en obradores y establecimientos de restauración, aplicando la legislación vigente de higiene y seguridad alimentaria, de protección ambiental y de prevención de riesgos laborales.

Código módulo	Módulos Profesionales	Horas totales	Horas/Semana	
			1.º	2.º
0024	MATERIAS PRIMAS Y PROCESOS EN PANADERÍA, PASTELERÍA Y REPOSTERÍA	128	4	
0025	ELABORACIONES DE PANADERÍA-BOLLERÍA	384	12	
0026	PROCESOS BÁSICOS DE PASTELERÍA Y REPOSTERÍA	224	7	
0027	ELABORACIONES DE CONFITERÍA Y OTRAS ESPECIALIDADES	210		10
0028	POSTRES EN RESTAURACIÓN	126		6
0029	PRODUCTOS DE OBRADOR	168		8
0030	OPERACIONES Y CONTROL DE ALMACÉN EN LA INDUSTRIA ALIMENTARIA	64	2	
0031	SEGURIDAD E HIGIENE EN LA MANIPULACIÓN DE ALIMENTOS	64	2	
0032	PRESENTACIÓN Y VENTA DE PRODUCTOS DE PANADERÍA Y PASTELERÍA	63		3
0033	FORMACIÓN Y ORIENTACIÓN LABORAL	96	3	
0034	EMPRESA E INICIATIVA EMPRENDEDORA	63		3
0035	FORMACIÓN EN CENTROS DE TRABAJO	410		3.º TRIM

Puestos de trabajo más relevantes: Panadero. Elaborador de bollería. Elaborador de masas y bases de pizza. Pastelero. Elaborador y decorador de pasteles. Confitero. Repostero. Turroneo. Elaborador de caramelos y dulces. Elaborador de productos de cacao y chocolate. Churrero. Galletero. Elaborador de postres en restauración. Elaboraciones en panadería-bollería.

FAMILIA PROFESIONAL: INDUSTRIAS ALIMENTARIAS

ELABORACIÓN DE VINOS Y OTRAS BEBIDAS (INA204)

Duración: 1.400 horas

Perfil profesional: Realizar las operaciones de elaboración, crianza y envasado de vinos y otras bebidas en las condiciones establecidas en los manuales de procedimiento y calidad. Manejar la maquinaria y equipos correspondientes y efectuar su mantenimiento de primer nivel.

Código módulo	Módulos Profesionales	Horas totales	Horas/Semana	
			1.º	2.º
01	OPERACIONES DE VINIFICACIÓN	225	7	
02	MATERIAS PRIMAS, PRODUCTOS Y PROCESOS EN LA INDUSTRIA DE BEBIDAS	190	6	
03	DESTILERÍA-LICORERÍA	130	4	
04	ENVASADO Y EMBALAJE	95	3	
05	HIGIENE Y SEGURIDAD EN LA INDUSTRIA ALIMENTARIA	95	3	
06	SISTEMAS DE CONTROL Y AUXILIARES DE LOS PROCESOS	95	3	
07	OPERACIONES Y CONTROL DE ALMACÉN	65	2	
08	FORMACIÓN Y ORIENTACIÓN LABORAL	65	2	
09	FORMACIÓN EN CENTROS DE TRABAJO	440		1.º TRIM

Puestos de trabajo más relevantes: Elaborador de: vinos, cavas, sidras, licores, bebidas carbónicas y bebidas no alcohólicas. Cerveceros, destilador de alcoholes, almacenero, bodeguero, envasador.



FAMILIA PROFESIONAL: INFORMÁTICA Y COMUNICACIONES/INFORMÁTICA

SISTEMAS MICROINFORMÁTICOS Y REDES (IFC201)

Duración: 2.000 horas

Competencia general: Instalar, configurar y mantener sistemas microinformáticos, aislados o en red, así como las redes locales en pequeños entornos, asegurando su funcionalidad y aplicando los protocolos de calidad, seguridad y respeto al medio ambiente establecidos..

Código módulo	Módulos Profesionales	Horas*	Horas/Semana	
			1.º	2.º
0221	MONTAJE Y MANTENIMIENTO DE EQUIPO	130		
0222	SISTEMAS OPERATIVOS MONOPUESTO	80		
0223	APLICACIONES OFIMÁTICAS	135		
0224	SISTEMAS OPERATIVOS EN RED	95		
0225	REDES LOCALES	130		
0226	SEGURIDAD INFORMÁTICA	75		
0227	SERVICIOS EN RED	95		
0228	APLICACIONES WEB	55		
0229	FORMACIÓN Y ORIENTACIÓN LABORAL	50		
0230	EMPRESA E INICIATIVA EMPRENDEDORA	35		
0231	FORMACIÓN EN CENTROS DE TRABAJO	220		3.º TRIM

* Horas de los contenidos básicos fijadas por el Real Decreto 1691/2007, por el que se establece el título de Técnico en Sistemas Microinformáticos y Redes y se fijan sus enseñanzas mínimas (BOE del 17/01/2008). Las horas totales y su distribución semanal se establecerán en el currículo de la Comunidad Autónoma.

Puestos de trabajo más relevantes

Técnico instalador-reparador de equipos informáticos. Técnico de soporte informático. Técnico de redes de datos. Reparador de periféricos de sistemas microinformáticos. Comercial de microinformática. Operador de tele-asistencia. Operador de sistemas.

FAMILIA PROFESIONAL: INSTALACIÓN Y MANTENIMIENTO/ MANTENIMIENTO Y SERVICIOS A LA PRODUCCIÓN

INSTALACIÓN Y MANTENIMIENTO ELECTROMECAÁNICO DE MAQUINARIA Y CONDUCCIÓN DE LÍNEAS (MSP201)

Duración: 2.000 horas

Perfil profesional: Realizar el mantenimiento y reparación de maquinaria y equipo industrial, en condiciones de calidad y seguridad y con los plazos requeridos. Obtener la producción en líneas automatizadas con la calidad, cantidad y en los plazos requeridos, coordinando los recursos humanos y manteniendo los equipos y sistemas de producción en condiciones de fiabilidad y disponibilidad. Realizar el montaje e instalación en planta de maquinaria y equipo industrial, realizando el servicio técnico postventa en condiciones de calidad, seguridad y plazos requeridos.

Código módulo	Módulos Profesionales	Horas totales	Horas/Semana	
			1.º	2.º
01	TÉCNICAS DE MECANIZADO PARA EL MANTENIMIENTO Y MONTAJE	320	10	
02	AUTOMATISMOS ELÉCTRICOS, NEUMÁTICOS E HIDRÁULICOS	225	7	
03	ELECTROTECNIA	190	6	
04	ADMINISTRACIÓN, GESTIÓN Y COMERCIALIZACIÓN EN LA PEQUEÑA EMPRESA	95	3	
05	SEGURIDAD EN EL MONTAJE Y MANTENIMIENTO DE EQUIPOS E INSTALACIONES	65	2	
06	RELACIONES EN EL EQUIPO DE TRABAJO	65	2	
07	MONTAJE Y MANTENIMIENTO MECÁNICO	220		10
08	MONTAJE Y MANTENIMIENTO ELÉCTRICO	180		8
09	CONDUCCIÓN Y MANTENIMIENTO DE LÍNEAS AUTOMATIZADAS	130		6
10	CALIDAD EN EL MONTAJE Y PROCESO	65		3
11	FORMACIÓN Y ORIENTACIÓN LABORAL	65		3
12	FORMACIÓN CENTROS DE TRABAJO	380		3.º TRIM.

Puestos de trabajo más relevantes: Mecánico de mantenimiento, electricista de mantenimiento, electromecánico de mantenimiento, montador industrial, conductor/mantenedor de línea automatizada.

FAMILIA PROFESIONAL: INSTALACIÓN Y MANTENIMIENTO

MONTAJE Y MANTENIMIENTO DE INSTALACIONES DE FRÍO, CLIMATIZACIÓN Y PRODUCCIÓN DE CALOR (MSP203)

Duración: 2.000 horas

Perfil profesional: Realizar las operaciones de montaje, mantenimiento y reparación de instalaciones de frío, climatización, calefacción, agua y gases combustibles, en edificios, instalaciones de proceso continuo y auxiliares a la producción, con la calidad requerida, cumpliendo la reglamentación vigente y en condiciones de seguridad.

Código módulo	Módulos Profesionales	Horas totales	Horas/Semana	
			1.º	2.º
01	MÁQUINAS Y EQUIPOS FRIGORÍFICOS	255	8	
02	TÉCNICAS DE MECANIZADO Y UNIÓN PARA EL MONTAJE Y MANTENIMIENTO DE INSTALACIONES	225	7	
03	ELECTROTECNIA	190	6	
04	INSTALACIONES ELÉCTRICAS Y AUTOMATISMOS	130	4	
05	ADMINISTRACIÓN, GESTIÓN Y COMERCIALIZACIÓN EN LA PEQUEÑA EMPRESA	95	3	
06	SEGURIDAD EN EL MONTAJE Y MANTENIMIENTO DE EQUIPOS E INSTALACIONES	65	2	
07	INSTALACIONES FRIGORÍFICAS	200		9
08	INSTALACIONES DE CLIMATIZACIÓN Y VENTILACIÓN	155		7
09	INSTALACIONES DE PRODUCCIÓN DE CALOR	130		6
10	INSTALACIONES DE AGUA Y GAS	110		5
11	FORMACIÓN Y ORIENTACIÓN LABORAL	65		3
12	FORMACIÓN CENTROS DE TRABAJO	380		3.º TRIM

Puestos de trabajo más relevantes: Instalador/mantenedor de: Instalaciones de calefacción y agua caliente sanitaria, de instalaciones de calefacción y climatización, frigorista. Instalador de gas, mantenedor de instalaciones auxiliares a la producción y de instalaciones de proceso.

FAMILIA PROFESIONAL: MADERA, MUEBLE Y CORCHO/ MADERA Y MUEBLE

FABRICACIÓN A MEDIDA E INSTALACIÓN DE CARPINTERÍA Y MUEBLE (MAM201)

Duración: 2.000 horas

Perfil profesional: Definir soluciones constructivas a requerimiento del cliente, construir a medida elementos de carpintería y mueble, realizar su instalación "en obra" en condiciones de seguridad y con la calidad requerida, y gestionar, en su caso, una pequeña empresa o taller.

Código módulo	Módulos Profesionales	Horas totales	Horas/Semana	
			1.º	2.º
01	OPERACIONES BÁSICAS DE MECANIZADO EN CARPINTERÍA Y MUEBLE A MEDIDA	350	11	
02	DEFINICIÓN DE SOLUCIONES EN CARPINTERÍA Y MUEBLE A MEDIDA	320	10	
03	MATERIALES Y PRODUCTOS EN INDUSTRIAS DE LA MADERA	160	5	
04	SEGURIDAD EN LA INDUSTRIA DE LA MADERA Y EL MUEBLE	65	2	
05	FORMACIÓN Y ORIENTACIÓN LABORAL	65	2	
06	FABRICACIÓN A MEDIDA EN CARPINTERÍA Y MUEBLE	330		15
07	INSTALACIÓN Y ACABADO EN CARPINTERÍA Y MUEBLE A MEDIDA	235		11
08	ADMINISTRACIÓN, GESTIÓN Y COMERCIALIZACIÓN EN LA PEQUEÑA EMPRESA	95		4
09	FORMACIÓN CENTROS DE TRABAJO	380		3.º TRIM.

Puestos de trabajo más relevantes: Carpintería: Instalador de suelo y revestimientos de madera, de carpintería de armar, de puertas y ventanas. Técnico en construcción de carpintería a medida. Mecanizador de madera. Mueble: Preparador e instalador de mamparas y muebles, técnico en instalación de muebles de cocina y baño, construcción de muebles a medida. Mecanizador de madera.

FAMILIA PROFESIONAL: QUÍMICA

LABORATORIO (QUI201)

Duración: 1.300 horas

Perfil profesional: Preparar muestras y realizar ensayos físicos, análisis químicos, pruebas microbiológicas, siguiendo procedimientos y métodos analíticos establecidos respetando las normas de seguridad y medioambientales prescritas.

Código módulo	Módulos Profesionales	Horas/Semana	
		Horas totales	1.º 2.º
01	QUÍMICA Y ANÁLISIS QUÍMICO	352	11
02	OPERACIONES BÁSICAS DE LABORATORIO	160	5
03	ENSAYOS FÍSICOS Y FISCOQUÍMICOS	128	4
04	PRUEBAS MICROBIOLÓGICAS	128	4
05	INFORMACIÓN Y SEGURIDAD EN EL LABORATORIO	128	4
06	FORMACIÓN Y ORIENTACIÓN LABORAL	64	2
07	FORMACIÓN CENTROS DE TRABAJO	340	1.º TRIM

Puestos de trabajo más relevantes: Técnico de laboratorio, analista de laboratorio y auxiliar de laboratorio.

PLANTA QUÍMICA (QUI204)

Duración: 2.000 horas

Competencia general: Realizar operaciones básicas y de control en los procesos para la obtención y transformación de productos químicos, manteniendo operativos los sistemas, equipos y servicios auxiliares, controlando las variables del proceso para asegurar la calidad del producto, cumpliendo las normas de prevención de riesgos laborales, seguridad y ambientales.

Código módulo	Módulos Profesionales	Horas/Semana	
		Horas*	1.º 2.º
0109	PARÁMETROS QUÍMICOS	90	
0110	OPERACIONES UNITARIAS EN PLANTA QUÍMICA	140	
0111	OPERACIONES DE REACCIÓN EN PLANTA QUÍMICA	90	
0112	CONTROL DE PROCESOS QUÍMICOS INDUSTRIALES	95	
0113	OPERACIONES DE GENERACIÓN Y TRANSFERENCIA DE ENERGÍA EN PROCESO QUÍMICO	135	
0114	TRANSPORTE DE MATERIALES EN LA INDUSTRIA QUÍMICA	110	
0115	TRATAMIENTO DE AGUAS	80	
0116	PRINCIPIOS DE MANTENIMIENTO ELECTROMECAÁNICO	55	
0117	FORMACIÓN Y ORIENTACIÓN LABORAL	50	
0118	EMPRESA E INICIATIVA EMPRENDEDORA	35	
0119	FORMACIÓN EN CENTROS DE TRABAJO	220	3.º TRIM

* Horas de los contenidos básicos fijadas por el Real Decreto 178/2008, por el que se establece el título de Técnico en Planta Química y se fijan sus enseñanzas mínimas (BOE del 01/03/2008). Las horas totales y su distribución semanal se establecerán en el currículo de la Comunidad Autónoma.

Puestos de trabajo más relevantes: Operador principal en instalaciones de tratamiento químico. Operador de máquinas quebrantadoras, trituradoras y mezcladoras de sustancias químicas. Operador en instalaciones de tratamiento químico térmico. Operador de equipos de filtración y separación de sustancias químicas. Operador de equipos de destilación y reacción química. Operador de refinerías de petróleo y gas natural. Encargado de operadores de máquinas para fabricar productos químicos. Operador en instalaciones de producción de energía y operaciones auxiliares de las plantas químicas. Operador de equipos de filtración, separación, así como depuración de aguas. Operador de máquinas para fabricar municiones y explosivos. Operador de máquinas para fabricar accesorios fotográficos y cinematográficos. Otros operadores de instalaciones de tratamiento de productos químicos. Otros operadores de máquinas para fabricar productos químicos. Operadores de equipos para la fabricación de fertilizantes. Operadores en instalaciones de tratamiento de aguas. Personal auxiliar de operación de instalaciones de cogeneración eléctrica.

FAMILIA PROFESIONAL: SANIDAD

CUIDADOS AUXILIARES DE ENFERMERÍA (SAN201)

Duración: 1.400 horas

Perfil profesional: Proporcionar cuidados auxiliares al paciente/cliente y actuar sobre las condiciones sanitarias de su entorno, como miembro de un equipo de enfermería en los centros sanitarios de atención especializada y de atención primaria, bajo la dependencia del diplomado de Enfermería o, en su caso, como miembro de un equipo de salud en la asistencia sanitaria derivada de la práctica del ejercicio liberal, bajo la supervisión correspondiente.

Código módulo	Módulos Profesionales	Horas/Semana	
		Horas totales	1.º 2.º
01	TÉCNICAS BÁSICAS DE ENFERMERÍA	350	11
02	HIGIENE DEL MEDIO HOSPITALARIO Y LIMPIEZA DE MATERIAL	155	5
03	PROMOCIÓN DE LA SALUD Y APOYO PSICOLÓGICO AL PACIENTE	130	4
04	TÉCNICAS DE AYUDA ODONTOLÓGICA-ESTOMATOLÓGICA	130	4
05	OPERACIONES ADMINISTRATIVAS Y DOCUMENTACIÓN SANITARIA	65	2
06	RELACIONES EN EL EQUIPO DE TRABAJO	65	2
07	FORMACIÓN Y ORIENTACIÓN LABORAL	65	2
08	FORMACIÓN CENTROS DE TRABAJO	440	1.º TRIM.

Puestos de trabajo más relevantes: Auxiliar de: enfermería/clínica, balnearios, atención primaria y cuidados de enfermería a domicilio, bucodental, geriátrico, pediátrico, esterilización, unidades especiales, salud mental.

FARMACIA Y PARAFARMACIA (SAN202)

Duración: 2.000 horas

Competencia general: Asistir en la dispensación y elaboración de productos farmacéuticos y afines, y realizar la venta de productos parafarmacéuticos, fomentando la promoción de la salud y ejecutando tareas administrativas y de control de almacén, cumpliendo con las especificaciones de calidad, seguridad y protección ambiental.

Código módulo	Módulos Profesionales	Horas/Semana	
		Horas totales	1.º 2.º
0099	DISPOSICIÓN Y VENTA DE PRODUCTOS	60	
0100	OFICINA DE FARMACIA	100	
0101	DISPENSACIÓN DE PRODUCTOS FARMACÉUTICOS	110	
0102	DISPENSACIÓN DE PRODUCTOS PARAFARMACÉUTICOS	110	
0103	OPERACIONES BÁSICAS DE LABORATORIO	130	
0104	FORMULACIÓN MAGISTRAL	100	
0105	PROMOCIÓN DE LA SALUD	90	
0020	PRIMEROS AUXILIOS	35	
0061	ANATOMOFISIOLOGÍA Y PATOLOGÍA BÁSICAS	60	
0106	FORMACIÓN Y ORIENTACIÓN LABORAL	50	
0107	EMPRESA E INICIATIVA EMPRENDEDORA	35	
0108	FORMACIÓN EN CENTROS DE TRABAJO	220	3.º TRIM

* Horas de los contenidos básicos fijadas por el Real Decreto 1689/2007, por el que se establece el título de Técnico en Farmacia y Parafarmacia y se fijan sus enseñanzas mínimas (BOE del 17/01/2008). Las horas totales y su distribución semanal se establecerán en el currículo de la Comunidad Autónoma.

Puestos de trabajo más relevantes: Técnico en Farmacia. Técnico auxiliar en Farmacia. Técnico de almacén de medicamentos. Técnico en Farmacia hospitalaria. Técnico en establecimientos de Parafarmacia.

FAMILIA PROFESIONAL: SANIDAD

EMERGENCIAS SANITARIAS (SAN203)

Duración: 2.000 horas

Perfil profesional: Trasladar al paciente al centro sanitario, prestar atención básica sanitaria y psicológica en el entorno pre-hospitalario, llevar a cabo actividades de tele operación y tele asistencia sanitaria, y colaborar en la organización y desarrollo de los planes de emergencia, de los dispositivos de riesgo previsible y de la logística sanitaria ante una emergencia individual, colectiva o catástrofe.

Código módulo	Módulos Profesionales	Horas totales	Horas/Semana	
			1.º	2.º
0052	MANTENIMIENTO MECÁNICO PREVENTIVO DEL VEHÍCULO	96	3	
0053	LOGÍSTICA SANITARIA EN EMERGENCIAS	147		7
0054	DOTACIÓN SANITARIA	96	3	
0055	ATENCIÓN SANITARIA INICIAL EN SITUACIONES DE EMERGENCIA	256	8	
0056	ATENCIÓN SANITARIA ESPECIAL EN SITUACIONES DE EMERGENCIA	273		13
0057	EVACUACIÓN Y TRASLADO DE PACIENTES	224	7	
0058	APOYO PSICOLÓGICO EN SITUACIONES DE EMERGENCIA	64	2	
0059	PLANES DE EMERGENCIAS Y DISPOSITIVOS DE RIESGOS PREVISIBLES	84		4
0060	TELE EMERGENCIAS	63		3
0061	ANATOMOFISIOLOGÍA Y PATOLOGÍA BÁSICAS	128	4	
0062	FORMACIÓN Y ORIENTACIÓN LABORAL	96	3	
0063	EMPRESA E INICIATIVA EMPRENDEDORA	63		3
0064	FORMACIÓN EN CENTROS DE TRABAJO	410		3.º TRIM

Puestos de trabajo más relevantes: Técnico de Transporte Sanitario, Técnico de Emergencias Sanitarias, Operador de Telesistencia, Operador de centros de Coordinación de Urgencias y Emergencias.

FAMILIA PROFESIONAL: SERVICIOS SOCIOCULTURALES Y A LA COMUNIDAD

ATENCIÓN SOCIO SANITARIA (SSC201)

Duración: 2.000 horas

Perfil profesional: Ayudar en el ámbito sociosanitario, a personas y colectivos con especiales necesidades de salud física, psíquica y social: mayores, discapacitados, enfermos crónicos y convalecientes, aplicando las estrategias y procedimientos más adecuados, bajo la supervisión correspondiente, en su caso, para mantener y mejorar su autonomía personal, sus relaciones con el entorno y su inserción ocupacional.

Código módulo	Módulos Profesionales	Horas totales	Horas/Semana	
			1.º	2.º
01	ATENCIÓN SANITARIA	225	7	
02	APOYO DOMICILIARIO	225	7	
03	ATENCIÓN Y APOYO PSICOSOCIAL	190	6	
04	NECESIDADES FÍSICAS Y PSICOSOCIALES DE COLECTIVOS ESPECÍFICOS	160	5	
05	ALIMENTACIÓN Y NUTRICIÓN FAMILIAR	95	3	
06	RELACIONES EN EL EQUIPO DE TRABAJO	65	2	
07	PLANIFICACIÓN Y CONTROL DE LAS INTERVENCIONES	130		6
08	HIGIENE	130		6
09	OCIO Y TIEMPO LIBRE DE COLECTIVOS ESPECÍFICOS	130		6
10	COMUNICACIÓN ALTERNATIVA	110		5
11	ADMINISTRACIÓN, GESTIÓN Y COMERCIALIZACIÓN EN LA PEQUEÑA EMPRESA	95		4
12	FORMACIÓN Y ORIENTACIÓN LABORAL	65		3
13	FORMACIÓN EN CENTRO DE TRABAJO	380		3.º TRIM

Puestos de trabajo más relevantes: Gobernanta/e, supervisor, responsable de planta, dentro de una institución residencial destinada al cuidado de personas con necesidades específicas: mayores, discapacitados, convalecientes y crónicos de larga duración. Cuidador de personas mayores, discapacitadas físicas o sensoriales en las diferentes instituciones existentes. Asistente de atención domiciliaria. Estos puestos de trabajo los podrá desarrollar fundamentalmente prestando servicios en instituciones u organismos: residencial, de ocio, inserción ocupacional, atención domiciliaria...

FAMILIA PROFESIONAL: TRANSPORTE Y MANTENIMIENTO DE VEHÍCULOS/MANTENIMIENTO DE VEHÍCULOS AUTOPROPULSADOS

ELECTROMECAÁNICA DE VEHÍCULOS (MVA202)

Duración: 2.000 horas

Perfil profesional: Realizar operaciones de mantenimiento, montaje de accesorios y transformaciones del vehículo en el área de mecánica, hidráulica, neumática y electricidad ajustándose a procedimientos y tiempos establecidos, consiguiendo la calidad requerida y en condiciones de seguridad.

Código módulo	Módulos Profesionales	Horas totales	Horas/Semana	
			1.º	2.º
01	CIRCUITOS DE FLUIDOS. SUSPENSIÓN Y DIRECCIÓN	225	7	
02	CIRCUITOS ELECTROTÉCNICOS BÁSICOS. SISTEMAS DE CARGA Y ARRANQUE	225	7	
03	MOTORES	160	5	
04	TÉCNICAS DE MECANIZADO PARA EL MANTENIMIENTO DE VEHÍCULOS	125	4	
05	ADMINISTRACIÓN, GESTIÓN Y COMERCIALIZACIÓN DE LA PEQUEÑA EMPRESA	95	3	
06	SEGURIDAD EN EL MANTENIMIENTO DE VEHÍCULOS	65	2	
07	FORMACIÓN Y ORIENTACIÓN LABORAL	65	2	
08	SISTEMAS AUXILIARES DEL MOTOR	240		11
09	SISTEMAS DE TRANSMISIÓN Y FRENADO	150		7
10	CIRCUITOS ELÉCTRICOS AUXILIARES DEL VEHÍCULO	135		6
11	SISTEMAS DE SEGURIDAD Y DE CONFORTABILIDAD	135		6
12	FORMACIÓN CENTROS DE TRABAJO	380		3.º TRIM.

Puestos de trabajo más relevantes: Mecánico de: automóviles de equipos diésel, de maquinaria agrícola, y de obras públicas, de motocicletas, de vehículos pesados. Electricista: de automóviles, de vehículos pesados. Instalador de accesorios.

CARROCERÍA (TMV201)

Duración: 2.000 horas

Competencia general: Realizar las operaciones de reparación, montaje de accesorios y transformaciones del vehículo en el área de carrocería, bastidor, cabina y equipos o aperos, ajustándose a procedimientos y tiempos establecidos, cumpliendo con las especificaciones de calidad, seguridad y protección ambiental.

Código módulo	Módulos Profesionales	Horas*	Horas/Semana	
			1.º	2.º
0254	ELEMENTOS AMOVIBLES	105		
0255	ELEMENTOS METÁLICOS Y SINTÉTICOS	140		
0256	ELEMENTOS FIJOS	140		
0257	PREPARACIÓN DE SUPERFICIES	120		
0258	ELEMENTOS ESTRUCTURALES DEL VEHÍCULO	110		
0259	EMBELLECIMIENTO DE SUPERFICIES	130		
0260	MECANIZADO BÁSICO	50		
0261	FORMACIÓN Y ORIENTACIÓN LABORAL	50		
0262	EMPRESA E INICIATIVA EMPRENDEDORA	35		
0263	FORMACIÓN EN CENTROS DE TRABAJO	220		3.º TRIM.

* Horas de los contenidos básicos fijadas por el Real Decreto 176/2008, por el que se establece el título de Técnico en Carrocería y se fijan sus enseñanzas mínimas (BOE del 23/02/2008). Las horas totales y su distribución semanal se establecerán en el currículo de la Comunidad Autónoma.

Puestos de trabajo más relevantes: Chapista reparador de carrocerías de automóviles, vehículos pesados, tractores, maquinaria agrícola, de industrias extractivas de construcción y obras públicas y material ferroviario. Instalador de lunas y montador de accesorios. Pintor de carrocería de automóviles, vehículos pesados, tractores, maquinaria agrícola, de industrias extractivas, de construcción y obras públicas y material ferroviario.

CICLOS FORMATIVOS DE GRADO SUPERIOR

CONDICIONES DE ACCESO

ACCESO DIRECTO:

• Estar en posesión del título de Bachiller (LOGSE), haber superado el segundo curso de cualquier modalidad de Bachillerato Experimental, haber superado el Curso de Orientación Universitaria, estar en posesión del título de Técnico Especialista (FP 2.º Grado), Técnico Superior o equivalente a efectos académicos.

ACCESO MEDIANTE PRUEBA:

• **Condiciones de acceso a las pruebas:** Carecer de titulación que permita el acceso directo (Bachillerato o equivalente) y cumplir, como mínimo, 19 años en el año de la prueba o 18 si se tiene un título de Técnico relacionado con aquel al que se desea acceder.

• **Estructura de la prueba y contenidos de referencia:** La prueba de acceso de grado superior constará de dos partes:

A) Parte común: Que valorará la madurez e idoneidad del aspirante para seguir con éxito los estudios de formación profesional de grado superior, así como su capacidad de razonamiento y de expresión escrita. Se basará fundamentalmente en el currículo de las siguientes materias de Bachillerato:

- Lengua castellana y Literatura.
- Lengua extranjera (a elegir entre Inglés o Francés)
- Matemáticas.

A) Parte específica: Que valorará las capacidades de base del aspirante referentes al campo profesional de que se trate y versará sobre los conocimientos básicos de las materias de Bachillerato que facilitan la conexión con el ciclo formativo de grado superior que se desea cursar. Para ello el candidato elegirá una de las opciones que se recogen en la tabla, donde se asocian las Familias Profesionales de la Formación Profesional con la materia objeto de la parte específica de la prueba.

OPCIONES DE LA PARTE ESPECÍFICA:

OPCIÓN	FAMILIAS PROFESIONALES LOE/LOGSE	MATERIAS
1	Agraria/actividades agrarias Imagen personal Sanidad Actividades físicas y deportivas	Biología
2	Industrias alimentarias Química	Química
3	Imagen y Sonido/Comunicación, imagen y sonido	Física
4	Artes Gráficas Fabricación Mecánica Madera, mueble y corcho/Madera y mueble Textil, Confección y Piel Edificación y obra civil Instalación y Mantenimiento/Mantenimiento y servicios a la producción Energía y agua	Tecnología industrial
5	Transporte y mantenimiento de vehículos/Mantenimiento de vehículos autopropulsados Electricidad y electrónica	Electrotecnia
6	Informática y Comunicaciones/Informática	Tecnologías de la información y la comunicación
7	Administración/Administración y Gestión/Comercio y Marketing	Economía de la empresa
8	Servicios socioculturales y a la comunidad	Psicología
9	Hostelería y Turismo	Segunda lengua extranjera (Inglés o Francés)

• **Exenciones de partes de la prueba:** En la prueba de acceso de grado superior se contemplan las siguientes exenciones:

a) Exención de la parte común de la prueba de acceso para quienes acrediten la superación de otra prueba de acceso a ciclos formativos de grado superior de formación profesional.

b) Exención de la parte específica que acrediten alguna de las siguientes situaciones:

- Estar en posesión de un título de Técnico de la misma Familia Profesional que aquel al que se desea acceder.
- Estar en posesión de un certificado de profesionalidad de un nivel competencial 2 o superior, de la misma Familia Profesional que el ciclo formativo que se desea cursar, emitido por la administración laboral conforme al Real Decreto 34/2008, de 18 de enero, por el que se regulan los certificados de profesionalidad.
- Tener una experiencia laboral de al menos el equivalente a un año con jornada completa en un campo profesional relacionado con la Familia Profesional de los estudios que se deseen cursar.

INSCRIPCIÓN: Del 20 al 30 de abril • **EXÁMENES:** El 19 de junio

Real Decreto 1538/2006, de 15 de diciembre, por el que se establece la ordenación general de la Formación Profesional del Sistema Educativo (BOE de 3 de enero de 2007).

TITULACIÓN

Una vez finalizados los estudios de un Ciclo Formativo de Grado Superior, se obtendrá la titulación de Técnico Superior en la modalidad correspondiente.

ACCESO A ESTUDIOS UNIVERSITARIOS

Quienes estén en posesión de un título de técnico superior de Formación Profesional, o título equivalente, podrán acceder sin necesidad de prueba a las enseñanzas universitarias oficiales de Grado. Cuando sea necesario ordenar las solicitudes, se establece un acceso preferente mediante la adscripción de cada una de las Familias Profesionales de los títulos de Grado Superior, a las ramas de conocimiento en que se estructuran las enseñanzas universitarias oficiales de Grado, de acuerdo con lo dispuesto en la siguiente tabla:

Familia profesional (LOE/LOGSE)	Ramas de conocimiento
Administración y Gestión /Administración Artes Gráficas Artes y Artesanías Comercio y Marketing Hostelería y Turismo Imagen y Sonido / Comunicación, Imagen y Sonido Servicios Socioculturales y a la Comunidad	Artes y Humanidades
Agraria/Actividades Agrarias Edificación y Obra Civil Electricidad y Electrónica Energía/Agua Fabricación Mecánica Imagen y Sonido / Comunicación, Imagen y Sonido Industrias Extractivas Industrias Alimentarias Informática y Comunicaciones/ Informática Instalación y Mantenimiento / Mantenimiento y Servicios a la Producción Madera, Mueble y Corcho / Madera y Mueble Marítimo-Pesquera / Actividades Marítimo-Pesqueras Química Sanidad Transporte y Mantenimiento de Vehículos/Mantenimiento de Vehículos Autopropulsados Textil, Confección y Piel Vidrio y Cerámica	Ciencias
Agraria/Actividades Agrarias Actividades Físicas y Deportivas Imagen Personal Industrias Alimentarias Química Sanidad Seguridad y Medio Ambiente Servicios Socioculturales y a la Comunidad	Ciencias de la Salud
Administración y Gestión/Administración Actividades Físicas y Deportivas Artes Gráficas Comercio y Marketing Hostelería y Turismo Imagen Personal Imagen y Sonido/Comunicación, Imagen y Sonido Seguridad y Medio Ambiente Servicios Socioculturales y a la Comunidad	Ciencias Sociales y Jurídicas
Agraria/Actividades Agrarias Artes Gráficas Artes y Artesanías Edificación y Obra Civil Electricidad y Electrónica Energía y Agua Fabricación Mecánica Imagen y Sonido/Comunicación, Imagen y Sonido Industrias Alimentarias Industrias Extractivas Informática y Comunicaciones/Informática Instalación y Mantenimiento/Mantenimiento y Servicios a la Producción Madera, Mueble y Corcho/Madera y Mueble Marítimo-Pesquera/Actividades Marítimo-Pesqueras Química Transporte y Mantenimiento de Vehículos/Mantenimiento de Vehículos Autopropulsados Textil, Confección y Piel Vidrio y Cerámica	Ingeniería y Arquitectura

Cuando el número de solicitudes sea superior al de plazas ofertadas, las universidades públicas utilizarán para la adjudicación de las mismas la nota de admisión que corresponda, que se calculará de acuerdo con el artículo 26.3 del Real Decreto 1892/2008, de 14 de noviembre, por el que se regulan las condiciones para el acceso a las enseñanzas universitarias oficiales de grado y los procedimientos de admisión a las universidades públicas españolas (BOE n. 283 de 24/11/2008).

CRITERIOS DE ADMISIÓN (En el caso de que la demanda sea superior al número de plazas)**FAMILIA PROFESIONAL****CRITERIOS DE ADMISIÓN****Ciclos Formativos de Grado Superior****Modalidades de Bachillerato****Materias de Bachillerato****Actividades Físicas y Deportivas**

Animación de Actividades Físicas y Deportivas

Cualquier modalidad de Bachillerato

Actividades Marítimo-Pesqueras

Navegación, Pesca y Transporte Marítimo

Ciencias de la Naturaleza y de la Salud/Tecnología

Dibujo Técnico

Producción Acuícola

Ciencias de la Naturaleza y de la Salud/Tecnología

Biología

Supervisión y Control de Máquinas e Instalaciones del Buque

Ciencias de la Naturaleza y de la Salud/Tecnología

Electrotecnia

Administración y Gestión / Administración

Administración y Finanzas

Ciencias de la Naturaleza y de la Salud/Humanidades y Ciencias Sociales

Economía y Organización de Empresas

Secretariado

Ciencias de la Naturaleza y de la Salud/Humanidades y Ciencias Sociales

Economía y Organización de Empresas

Agraria/Actividades Agrarias

Gestión y Organización de Empresas Agropecuarias

Ciencias de la Naturaleza y de la Salud/Tecnología

Ciencias de la Tierra y del Medio Ambiente

Gestión y Organización de los Recursos Naturales y Paisajísticos

Ciencias de la Naturaleza y de la Salud/Tecnología

Ciencias de la Tierra y del Medio Ambiente

Artes Gráficas

Diseño y Producción Editorial

Artes/Ciencias de la Naturaleza y de la Salud/Tecnología

Dibujo Técnico

Producción en Industrias de Artes Gráficas

Ciencias de la Naturaleza y de la Salud/Tecnología

Tecnología Industrial II

Comercio y Marketing

Comercio Internacional

Ciencias de la Naturaleza y de la Salud/Humanidades y Ciencias Sociales

Economía y Organización de Empresas

Gestión Comercial y Marketing

Ciencias de la Naturaleza y de la Salud/Humanidades y Ciencias Sociales

Economía y Organización de Empresas

Gestión del Transporte

Ciencias de la Naturaleza y de la Salud/Humanidades y Ciencias Sociales

Economía y Organización de Empresas

Servicios al Consumidor

Ciencias de la Naturaleza y de la Salud/Humanidades y Ciencias Sociales

Economía y Organización de Empresas

Edificación y Obra Civil

Desarrollo de Proyectos Urbanísticos y Operaciones Topográficas

Ciencias de la Naturaleza y de la Salud/Tecnología

Dibujo Técnico

Desarrollo y Aplicación de Proyectos de Construcción

Ciencias de la Naturaleza y de la Salud/Tecnología

Dibujo Técnico. Mecánica

Realización de Planes de Obra

Ciencias de la Naturaleza y de la Salud/Tecnología

Dibujo Técnico

CRITERIOS DE ADMISIÓN

FAMILIA PROFESIONAL

CRITERIOS DE ADMISIÓN

Ciclos Formativos de Grado Superior

Modalidades de Bachillerato

Materias de Bachillerato

Electricidad y Electrónica

Desarrollo de Productos Electrónicos	Ciencias de la Naturaleza y de la Salud/Tecnología	Electrotecnia
Instalaciones Electrotécnicas	Ciencias de la Naturaleza y de la Salud/Tecnología	Electrotecnia
Sistemas de Regulación y Control Automáticos	Ciencias de la Naturaleza y de la Salud/Tecnología	Electrotecnia
Sistemas de Telecomunicación e Informáticos	Ciencias de la Naturaleza y de la Salud/Tecnología	Electrotecnia

Energía y Agua

Eficiencia Energética y Energía Solar Térmica	Ciencias de la Naturaleza y de la Salud/Tecnología LOGSE Ciencias y Tecnología LOE	
---	---	--

Fabricación Mecánica

Construcciones Metálicas	Ciencias de la Naturaleza y de la Salud/Tecnología LOGSE Ciencias y Tecnología LOE	Dibujo Técnico/Mecánica
Desarrollo de Proyectos Mecánicos	Ciencias de la Naturaleza y de la Salud/Tecnología	Dibujo Técnico/Tecnología Industrial II
Producción por Fundición y Pulvimetalurgia	Ciencias de la Naturaleza y de la Salud/Tecnología	Tecnología Industrial II
Programación de la Producción en Fabricación Mecánica	Ciencias de la Naturaleza y de la Salud/Tecnología LOGSE Ciencias y Tecnología LOE	Tecnología Industrial II

Hostelería y Turismo

Restauración	Ciencias de la Naturaleza y de la Salud/Humanidades y Ciencias	
Gestión de Alojamientos Turísticos	Ciencias de la Naturaleza y de la Salud/Humanidades y Ciencias Sociales LOGSE Humanidades y Ciencias Sociales LOE	
Agencias de Viajes	Humanidades y Ciencias Sociales	Geografía
Información y Comercialización Turísticas	Artes/Humanidades y Ciencias Sociales	Historia del Arte

Imagen Personal

Asesoría de Imagen Personal	Ciencias de la Naturaleza y de la Salud/Humanidades y Ciencias Sociales	
Estética	Ciencias de la Naturaleza y de la Salud/Humanidades y Ciencias Sociales	Biología

Imagen y Sonido / Comunicación, Imagen y Sonido

Imagen	Artes/Ciencias de la Naturaleza y de la Salud/Tecnología	Física
Producción de Audiovisuales, Radio y Espectáculos	Ciencias de la Naturaleza y de la Salud/Humanidades y Ciencias Sociales/Tecnología	Economía y Organización de Empresas
Realización de Audiovisuales y Espectáculos	Artes/Ciencias de la Naturaleza y de la Salud/Tecnología	Física
Sonido	Ciencias de la Naturaleza y de la Salud/Tecnología	Física

Industrias Alimentarias

Industrias Alimentarias	Ciencias de la Naturaleza y de la Salud/Tecnología	Química
Vitivinicultura	Ciencias de la Naturaleza y de la Salud/Tecnología LOGSE Ciencias y Tecnología LOE	

Informática y Comunicación / Informática

Administración de Sistemas Informáticos	Ciencias de la Naturaleza y de la Salud/Humanidades y Ciencias Sociales/Tecnología	
Desarrollo de Aplicaciones Informáticas	Ciencias de la Naturaleza y de la Salud/Humanidades y Ciencias Sociales/Tecnología	

CRITERIOS DE ADMISIÓN

FAMILIA PROFESIONAL

CRITERIOS DE ADMISIÓN

Ciclos Formativos de Grado Superior

Modalidades de Bachillerato

Materias de Bachillerato

Instalación y Mantenimiento / Mantenimiento y Servicios a la Producción

Desarrollo de Proyectos de Instalaciones de Fluidos, Térmicas y de Manutención	Ciencias de la Naturaleza y de la Salud/Tecnología	Tecnología Industrial II
Mantenimiento de Equipo Industrial	Ciencias de la Naturaleza y de la Salud/Tecnología	Tecnología Industrial II
Mantenimiento de Instalaciones Térmicas y de Fluidos	Ciencias de la Naturaleza y de la Salud/Tecnología LOGSE Ciencias y Tecnología LOE	Tecnología Industrial II
Prevención de Riesgos Profesionales	Ciencias de la Naturaleza y de la Salud/Tecnología/ Humanidades y Ciencias Sociales	Tecnología Industrial I/ Biología

Madera, Mueble y Corcho / Madera y Mueble

Desarrollo de Productos en Carpintería y Mueble	Artes/Tecnología	Dibujo Técnico
Producción de Madera y Mueble	Ciencias de la Naturaleza y de la Salud/Tecnología	Tecnología Industrial II

Química

Laboratorio de Análisis y de Control de Calidad	Ciencias de la Naturaleza y de la Salud/Tecnología LOGSE Ciencias y Tecnología LOE	Química
Fabricación de Productos Farmacéuticos y Afines	Ciencias de la Naturaleza y de la Salud/Tecnología	Química
Industrias de Proceso de Pasta y Papel	Ciencias de la Naturaleza y de la Salud/Tecnología	Química
Química Industrial	Ciencias de la Naturaleza y de la Salud/Tecnología Ciencia y Tecnología LOE	Química
Plásticos y Caucho	Ciencias de la Naturaleza y de la Salud/Tecnología	Química
Química Ambiental	Ciencias de la Naturaleza y de la Salud/Tecnología	Química

Sanidad

Anatomía Patológica y Citología	Ciencias de la Naturaleza y de la Salud	Biología
Dietética	Ciencias de la Naturaleza y de la Salud	Biología
Documentación Sanitaria	Ciencias de la Naturaleza y de la Salud/Humanidades y Ciencias Sociales	
Higiene Bucodental	Ciencias de la Naturaleza y de la Salud/Tecnología	Biología
Imagen para el Diagnóstico	Ciencias de la Naturaleza y de la Salud/Tecnología	
Laboratorio de Diagnóstico Clínico	Ciencias de la Naturaleza y de la Salud/Tecnología	Biología
Ortoprotésica	Ciencias de la Naturaleza y de la Salud/Tecnología	Dibujo Técnico
Prótesis Dentales	Ciencias de la Naturaleza y de la Salud/Tecnología	
Radioterapia	Ciencias de la Naturaleza y de la Salud/Tecnología	
Salud Ambiental	Ciencias de la Naturaleza y de la Salud/Tecnología	Ciencias de la Tierra

Servicios Socioculturales y a la Comunidad

Animación Sociocultural	Ciencias de la Naturaleza y de la Salud/Humanidades y Ciencias Sociales/Tecnología	
Educación Infantil	Cualquier modalidad de Bachillerato LOGSE Humanidades y Ciencias Sociales LOE	
Interpretación de la Lengua de Signos	Cualquier modalidad de Bachillerato	
Integración Social	Ciencias de la Naturaleza y de la Salud/Humanidades y Ciencias Sociales/Tecnología	

CRITERIOS DE ADMISIÓN

FAMILIA PROFESIONAL

CRITERIOS DE ADMISIÓN

Ciclos Formativos de Grado Superior

Modalidades de Bachillerato

Materias de Bachillerato

Textil, Confección y Piel

Curtidos	Ciencias de la Naturaleza y de la Salud/Tecnología	Química
Patronaje y Moda	Artes/Ciencias de la Naturaleza y de la Salud/Tecnología LOGSE Ciencias y Tecnología LOE	Dibujo Técnico
Procesos de Ennoblecimiento Textil	Ciencias de la Naturaleza y de la Salud/Tecnología	Química
Procesos Textiles de Hilatura y Tejeduría de Calada	Ciencias de la Naturaleza y de la Salud/Tecnología	Tecnología Industrial II
Procesos Textiles de Tejeduría de Punto	Ciencias de la Naturaleza y de la Salud/Tecnología	Tecnología Industrial II

Transporte y Mantenimiento de Vehículos / Mantenimiento de Vehículos Autopropulsados

Automoción	Ciencias de la Naturaleza y de la Salud/Tecnología LOGSE Ciencias y Tecnología LOE	Electrotecnia/Mecánica
Mantenimiento Aeromecánico	Ciencias de la Naturaleza y de la Salud/Tecnología	Electrotecnia/Mecánica
Mantenimiento de Aviónica	Ciencias de la Naturaleza y de la Salud/Tecnología	Electrotecnia

Vidrio y Cerámica

Desarrollo y Fabricación de Productos Cerámicos	Ciencias de la Naturaleza y de la Salud/Tecnología	Química
Fabricación y Transformación de Productos de Vidrio	Ciencias de la Naturaleza y de la Salud/Tecnología	Química

FAMILIA PROFESIONAL: ACTIVIDADES FÍSICAS Y DEPORTIVAS

ANIMACIÓN DE ACTIVIDADES FÍSICAS Y DEPORTIVAS (AFD301)

Duración: 2.000 horas

Perfil profesional: Enseñar y dinamizar juegos, actividades físico-deportivas recreativas individuales, de equipo y con implementos, y actividades de acondicionamiento físico básico, adaptándolos a las características del medio y a las de los participantes consiguiendo la satisfacción del usuario y un nivel competitivo de calidad en los límites de coste previstos. Este técnico actuará, en su caso, bajo la supervisión general de Licenciados y/o Diplomados especialistas en los ámbitos de su intervención.

Código módulo	Módulos Profesionales	Horas totales	Horas/Semana	
			1.º	2.º
01	ACTIVIDADES FÍSICO-DEPORTIVAS INDIVIDUALES	220	8	
02	FUNDAMENTOS BIOLÓGICOS Y BASES DEL ACONDICIONAMIENTO FÍSICO	210	6	
03	ACTIVIDADES FÍSICO-DEPORTIVAS CON IMPLEMENTOS	180	5	
04	JUEGOS Y ACTIVIDADES FÍSICAS RECREATIVAS PARA ANIMACIÓN	120	4	
05	METODOLOGÍA DIDÁCTICA DE LAS ACTIVIDADES FÍSICO-DEPORTIVAS	120	4	
06	ANIMACIÓN Y DINÁMICA DE GRUPOS	110	3	
07	ACTIVIDADES FÍSICO-DEPORTIVAS DE EQUIPO	315		15
08	PRIMEROS AUXILIOS Y SOCORRISMO ACUÁTICO	120		5
09	ORGANIZACIÓN Y GESTIÓN DE UNA PEQUEÑA EMPRESA DE ACTIVIDADES DE TIEMPO LIBRE Y SOCIOEDUCATIVAS	95		4
10	ACTIVIDADES FÍSICAS PARA PERSONAS CON DISCAPACIDADES	65		3
11	FORMACIÓN Y ORIENTACIÓN LABORAL	65		3
12	FORMACIÓN CENTROS DE TRABAJO	380		3.º TRIM.

Puestos de trabajo más relevantes: Promotor de actividades físico-deportivas. Animador de actividades físico-deportivas. Coordinador de actividades polideportivas. Monitor de actividades físico-deportivas recreativas individuales, de equipo y con implementos.

FAMILIA PROFESIONAL: ADMINISTRACIÓN Y GESTIÓN/ADMINISTRACIÓN

ADMINISTRACIÓN Y FINANZAS (ADM301)

Duración: 2.000 horas

Perfil profesional: Organizar y realizar la administración y gestión de personal, de las operaciones económico financieras y de la información y asesoramiento a clientes o usuarios, tanto en el ámbito público como el privado, según el tamaño y actividad de la empresa y organismo y de acuerdo con los objetivos marcados, las normas internas establecidas y la normativa vigente.

Código módulo	Módulos Profesionales	Horas totales	Horas/Semana	
			1.º	2.º
01	CONTABILIDAD Y FISCALIDAD	290	9	
02	APLICACIONES INFORMÁTICAS Y OPERATORIA DE TECLADOS	255	8	
03	GESTIÓN FINANCIERA	160	5	
04	RECURSOS HUMANOS	130	4	
05	GESTIÓN DE APROVISIONAMIENTO	125	4	
06	PROYECTO EMPRESARIAL	195		9
07	ADMINISTRACIÓN PÚBLICA	110		5
08	PRODUCTOS Y SERVICIOS FINANCIEROS Y SEGUROS	110		5
09	GESTIÓN COMERCIAL Y SERVICIO DE ATENCIÓN AL CLIENTE	90		4
10	AUDITORÍA	90		4
11	FORMACIÓN Y ORIENTACIÓN LABORAL	65		3
12	FORMACIÓN CENTROS DE TRABAJO	380		3.º TRIM.

Puestos de trabajo más relevantes: Administrativo de: oficina o despacho profesional, comercial, de gestión y de personal, contable, de banca e instituciones financieras. Responsable de: tesorería, medios de pago, cartera, valores, extranjero, administrativo de la Administración Pública, técnico en gestión de cobros, auxiliar de auditoría, agente comercial de seguros y bancos e instituciones financieras. Gestores administrativos.

FAMILIA PROFESIONAL: ADMINISTRACIÓN Y GESTIÓN/ADMINISTRACIÓN

SECRETARIADO (ADM302)

Duración: 1.300 horas

Perfil profesional: Organizar, gestionar, elaborar y transmitir la información procedente o con destino a los órganos ejecutivos, profesionales y de gestión en lengua propia y/o extranjera, así como representar a la empresa y fomentar la cooperación y calidad de las relaciones internas y externas, según los objetivos marcados y las normas internas establecidas.

Código módulo	Módulos Profesionales	Horas totales	Horas/Semana	
			1.º	2.º
01	ELABORACIÓN Y PRESENTACIÓN DE DOCUMENTOS E INFORMACIÓN	195	6	
02	LENGUA EXTRANJERA (INGLÉS)	160	5	
03	SEGUNDA LENGUA EXTRANJERA	160	5	
04	GESTIÓN DE DATOS	125	4	
05	COMUNICACIÓN Y RELACIONES PROFESIONALES	95	3	
06	ORGANIZACIÓN DEL SERVICIO Y TRABAJOS DE SECRETARIADO	95	3	
07	ELEMENTOS DE DERECHO	65	2	
08	FORMACIÓN Y ORIENTACIÓN LABORAL	65	2	
09	FORMACIÓN CENTROS DE TRABAJO	340		1.º TRIM.

Puestos de trabajo más relevantes: Este técnico puede realizar y desarrollar su profesión en cualquier departamento de una empresa u organismo público o privado. En el área de servicios, especialmente en oficinas y despachos profesionales. En la Administración Pública, ya sea central, autonómica o local.

FAMILIA PROFESIONAL: AGRARIA/ACTIVIDADES AGRARIAS

GESTIÓN Y ORGANIZACIÓN DE EMPRESAS AGROPECUARIAS (ACA301)

Duración: 2.000 horas

Perfil profesional: Gestionar una empresa agropecuaria, programando y organizando los recursos materiales y humanos disponibles y los trabajos necesarios para alcanzar los objetivos de una producción económicamente rentables y de calidad y protección del medio natural. Este técnico actuará bajo la supervisión general de Arquitectos, Ingenieros o Licenciados y/o Arquitectos Técnicos, Ingenieros Técnicos o Diplomados.

Código módulo	Módulos Profesionales	Horas totales	Horas/Semana	
			1.º	2.º
01	PRODUCCIÓN AGRÍCOLA	370	11	
02	MECANIZACIÓN E INSTALACIONES EN UNA EMPRESA AGRARIA	240	8	
03	GESTIÓN Y ORGANIZACIÓN DE LA PRODUCCIÓN DE PLANTAS	220	7	
04	RELACIONES EN EL ENTORNO DE TRABAJO	65	2	
05	FORMACIÓN Y ORIENTACIÓN LABORAL	65	2	
06	PRODUCCIÓN GANADERA	360		14
07	FITOPATOLOGÍA	200		10
08	ORGANIZACIÓN Y GESTIÓN DE UNA EMPRESA AGRARIA	100		6
09	FORMACIÓN CENTROS DE TRABAJO	380		3.º TRIM.

Puestos de trabajo más relevantes: Gerente de explotación agraria. Propietario de explotación agraria. Encargado de máquinas y de equipos agrícolas. Encargado del control de inseminación artificial. Aplicador profesional. Jefe de taller rural. Capataz de riego. Jefe de almacén de productos agrícolas. Gerente de cooperativas de producción de sociedades agrarias de transformación (SAT) u otras asociaciones de productores. Encargado de control del medio natural.

FAMILIA PROFESIONAL: AGRARIA/ACTIVIDADES AGRARIAS

GESTIÓN Y ORGANIZACIÓN DE RECURSOS NATURALES Y PAISAJÍSTICOS (ACA302)

Duración: 2.000 horas

Perfil profesional: Gestionar los recursos naturales y paisajísticos, programando y organizando los recursos humanos y materiales y los trabajos necesarios para alcanzar los objetivos de producción y de protección del medio natural. Este técnico actuará en todo caso bajo la supervisión general de Arquitectos, Ingenieros o Licenciados y/o Arquitectos Técnicos, Ingenieros Técnicos o Diplomados.

Código módulo	Módulos Profesionales	Horas totales	Horas/Semana	
			1.º	2.º
01	INSTALACIÓN Y MANTENIMIENTO DE JARDINES Y RESTAURACIÓN DEL PAISAJE	285	9	
02	MECANIZACIÓN E INSTALACIONES EN UNA EMPRESA AGRARIA	240	8	
03	GESTIÓN DE LOS APROVECHAMIENTOS FORESTALES	165	5	
04	GESTIÓN SELVÍCOLA	165	5	
05	PROTECCIÓN DE LAS MASAS FORESTALES	105	3	
06	GESTIÓN Y ORGANIZACIÓN DE LA PRODUCCIÓN DE PLANTAS	220		10
07	GESTIÓN DE LOS APROVECHAMIENTOS CINEGÉTICOS Y PISCÍCOLAS	135		6
08	ORGANIZACIÓN Y GESTIÓN DE UNA EMPRESA AGRARIA	100		5
09	GESTIÓN DEL USO PÚBLICO DEL MEDIO NATURAL	75		3
10	RELACIONES EN EL ENTORNO DE TRABAJO	65		3
11	FORMACIÓN Y ORIENTACIÓN LABORAL	65		3
12	FORMACIÓN CENTROS DE TRABAJO	380		3.º TRIM.

Puestos de trabajo más relevantes: Encargado de explotaciones forestales o espacios naturales. Gestor cinegético. Viverista. Agente de medio ambiente. Guía de la naturaleza. Colaborador de centros de interpretación de la naturaleza. Encargado en prevención y extinción de incendios forestales. Encargado de tratamientos fitosanitarios en forestales y jardines. Encargado en piscifactorías. Consultor de empresas de trabajos forestales. Colaborador en gabinetes de educación ambiental y en laboratorios de investigación y control.

FAMILIA PROFESIONAL: ARTES GRÁFICAS

DISEÑO Y PRODUCCIÓN EDITORIAL (ARG301)

Duración: 2.000 horas

Perfil profesional: Desarrollar el diseño gráfico y determinar las características de productos impresos a partir de ideas o proyectos editoriales. Organizar, planificar y supervisar la producción editorial, seleccionando los recursos adecuados y controlando la calidad, plazo y coste, tanto en la preparación de los originales como en la fabricación de los impresos.

Código módulo	Módulos Profesionales	Horas totales	Horas/Semana	
			1.º	2.º
01	PROCESOS DE PREIMPRESIÓN	380	12	
02	PRODUCCIÓN EDITORIAL	290	9	
03	GESTIÓN DE CALIDAD EN LAS INDUSTRIAS DE ARTES GRÁFICAS	145	5	
04	ORGANIZACIÓN DE LA PRODUCCIÓN EN LAS INDUSTRIAS DE ARTES GRÁFICAS	145	4	
05	DISEÑO GRÁFICO	340		16
06	MATERIALES DE PRODUCCIÓN EN ARTES GRÁFICAS	190		8
07	RELACIONES EN EL ENTORNO DE TRABAJO	65		3
08	FORMACIÓN Y ORIENTACIÓN LABORAL	65		3
09	FORMACIÓN CENTROS DE TRABAJO	380		3.º TRIM.

Puestos de trabajo más relevantes: Técnico en: Producción editorial. Diseño Gráfico, Producción Gráfica, Preimpresión (tratamiento de textos, tratamiento de imágenes, ensamblado de textos e imágenes). Técnico en trazado, montaje y obtención de la forma impresora.

FAMILIA PROFESIONAL: COMERCIO Y MARKETING

COMERCIO INTERNACIONAL (COM301)

Duración: 2.000 horas

Perfil profesional: Gestionar los planes de actuación relacionados con operaciones de compra-venta, almacenamiento, distribución y financiación en el ámbito internacional, de acuerdo con objetivos y procedimientos establecidos. Este técnico actuará, en su caso, bajo la supervisión general de Licenciados o Diplomados.

Código módulo	Módulos Profesionales	Horas totales	Horas/Semana	
			1.º	2.º
01	MARKETING INTERNACIONAL	255	8	
02	FINANCIACIÓN INTERNACIONAL	225	7	
03	LENGUA EXTRANJERA EN COMERCIO INTERNACIONAL	190	6	
04	ALMACENAJE DE PRODUCTOS	160	5	
05	APLICACIONES INFORMÁTICAS DE PROPÓSITO GENERAL	130	4	
06	GESTIÓN ADMINISTRATIVA DEL COMERCIO INTERNACIONAL	200		9
07	TRANSPORTE INTERNACIONAL DE MERCANCÍAS	155		7
08	NEGOCIACIÓN INTERNACIONAL	130		6
09	MEDIOS DE PAGO INTERNACIONALES	110		5
10	FORMACIÓN Y ORIENTACIÓN LABORAL	65		3
11	FORMACIÓN CENTROS DE TRABAJO	380		3.º TRIM.

Puestos de trabajo más relevantes: Técnico en: Comercio exterior. Operaciones exteriores (banca). Logística. Administración del comercio internacional. Transporte internacional, compras, ventas. Marketing internacional, almacenaje de productos.

GESTIÓN COMERCIAL Y MARKETING (COM302)

Duración: 1.400 horas

Perfil profesional: Obtener y elaborar la información referida al mercado, producto, servicio, precio, distribución y comunicación; gestionar los planes de actuación correspondiente a las compras, logística y venta de productos y/o servicios y supervisar su realización de conformidad con las instrucciones, recibidas y legislación vigente. Este técnico actuará, en su caso, bajo la supervisión general de Licenciados y/o Diplomados.

Código módulo	Módulos Profesionales	Horas totales	Horas/Semana	
			1.º	2.º
01	LOGÍSTICA COMERCIAL	160	5	
02	LENGUA EXTRANJERA	160	5	
03	GESTIÓN DE LA COMPRAVENTA	130	4	
04	APLICACIONES INFORMÁTICAS DE PROPÓSITO GENERAL	130	4	
05	POLÍTICAS DE MARKETING	125	4	
06	INVESTIGACIÓN COMERCIAL	95	3	
07	MARKETING EN EL PUNTO DE VENTA	95	3	
08	FORMACIÓN Y ORIENTACIÓN LABORAL	65	2	
09	FORMACIÓN CENTROS DE TRABAJO	440		1.º TRIM.

Puestos de trabajo más relevantes: Ayudante del jefe de producto. Técnico de: Compra, Venta. Nuevas instalaciones. "Merchandiser". Encargado de almacén. Ayudante del jefe de logística. Coordinador jefe de grupo de representantes. Jefe de ventas. Técnico de marketing. Técnico en trabajos de campo de investigación comercial.

GESTIÓN DEL TRANSPORTE (COM303)

Duración: 2.000 horas

Perfil profesional: Gestionar y comercializar el servicio de transporte de mercancías y viajeros de acuerdo con especificaciones recibidas y organizar y planificar la explotación de las operaciones terrestres en el ámbito nacional e internacional y en el marco de los objetivos y procesos establecidos. Este técnico actuará, en todo caso, bajo la supervisión de Licenciados y/o Diplomados.

Código módulo	Módulos Profesionales	Horas totales	Horas/Semana	
			1.º	2.º
01	GESTIÓN ADMINISTRATIVA DEL TRANSPORTE	190	6	
02	ORGANIZACIÓN DEL SERVICIO DEL TRANSPORTE	190	6	
03	ALMACENAJE DE PRODUCTOS	160	5	
04	LENGUA EXTRANJERA	160	5	
05	APLICACIONES INFORMÁTICAS DE PROPÓSITO GENERAL	130	4	
06	RELACIONES EN EL ENTORNO DE TRABAJO	65	2	
07	FORMACIÓN Y ORIENTACIÓN LABORAL	65	2	
08	PLANIFICACIÓN Y GESTIÓN DE LA EXPLOTACIÓN DEL TRANSPORTE TERRESTRE	240		11
09	COMERCIALIZACIÓN DEL SERVICIO DE TRANSPORTE	220		10
10	GESTIÓN ADMINISTRATIVA DEL COMERCIO INTERNACIONAL	200		9
11	FORMACIÓN EN CENTROS DE TRABAJO	380		3.º TRIM.

Puestos de trabajo más relevantes: Jefe de Tráfico y Jefe de Circulación. Transitarios. Agente comercial. Consignatario marítimo. Jefe de administración en transporte terrestre, aéreo, marítimo, y/o multimodal. Jefe de almacén. Inspector (transporte de viajeros por carretera).

FAMILIA PROFESIONAL: EDIFICACIÓN Y OBRA CIVIL

DESARROLLO Y APLICACIONES DE PROYECTOS DE CONSTRUCCIÓN (EOC301)

Duración: 2.000 horas

Perfil profesional: Intervenir en los proyectos de edificación y obra civil, realizando o coordinando sus desarrollos, y auxiliar a la ejecución, realizando el seguimiento de la planificación. Actuando en todo caso bajo la supervisión general de Arquitectos, Ingenieros o Licenciados y/o Arquitectos Técnicos, Ingenieros Técnicos o Diplomados.

Código módulo	Módulos Profesionales	Horas totales	Horas/Semana	
			1.º	2.º
01	REPRESENTACIONES DE CONSTRUCCIÓN	380	12	
02	NORMAS Y PROYECTOS DE CONSTRUCCIÓN	290	9	
03	PLANES DE OBRA	130	4	
04	ADMINISTRACIÓN, GESTIÓN Y COMERCIALIZACIÓN DE LA PEQUEÑA EMPRESA	95	3	
05	FORMACIÓN Y ORIENTACIÓN LABORAL	65	2	
06	PROYECTOS DE EDIFICACIÓN	290		13
07	PROYECTO DE OBRA CIVIL	240		11
08	MEDICIONES Y VALORACIONES	60		6
9	FORMACIÓN CENTROS DE TRABAJO	380		3.º TRIM.

Puestos de trabajo más relevantes: Projectista de edificación. Projectista de obras públicas. Projectista de instalaciones. Projectista calculista. Ayudante de obra. Ayudante de planificación. Técnico en organización. Ayudante de organización.

FAMILIA PROFESIONAL: EDIFICACIÓN Y OBRA CIVIL

DESARROLLO DE PROYECTOS URBANÍSTICOS Y OPERACIONES TOPOGRÁFICAS (EOC302)

Duración: 2.000 horas

Perfil profesional: Intervenir en levantamientos y replanteos de construcciones y terrenos auxiliando en su ejecución, e intervenir en proyectos de infraestructura viaria y de ordenación del territorio, elaborando planos de trazados, acometidas, abastecimientos y de ordenación del suelo, tomando datos y portando su nivel soluciones a los problemas de representación y dimensionado.

Código módulo	Módulos Profesionales	Horas totales	Horas/Semana	
			1.º	2.º
01	TRABAJOS DE CAMPO Y GABINETE	380	12	
02	TRAZADOS VARIOS Y ABASTECIMIENTOS	260	8	
03	ORDENACIÓN URBANA	160	5	
04	ADMINISTRACIÓN, GESTIÓN Y COMERCIALIZACIÓN DE LA PEQUEÑA EMPRESA	95	3	
05	FORMACIÓN Y ORIENTACIÓN LABORAL	65	2	
06	PROYECTO DE URBANIZACIÓN	290		13
07	PLANES DE URBANISMO	240		11
08	REPLANTEOS DE OBRA	130		6
09	FORMACIÓN CENTROS DE TRABAJO	380		3.º TRIM.

Puestos de trabajo más relevantes: Ayudante topógrafo. Delineante-proyectista de urbanismo. Delineante en topografía. Delineante de trazados viarios. Técnico agrimensor. Técnico en: cubriciones de obras de tierra, trabajos de campo, levantamientos, replanteos, parcelaciones, deslindes y nivelaciones.

FAMILIA PROFESIONAL: ELECTRICIDAD Y ELECTRÓNICA

DESARROLLO DE PRODUCTOS ELECTRÓNICOS (ELE301)

Duración: 2.000 horas

Perfil profesional: Realizar el estudio, definición, concepción y desarrollo de pequeñas tarjetas y equipos electrónicos. Organizar, gestionar y controlar la fabricación y puesta a punto de prototipos electrónicos con la calidad y fiabilidad requeridas y con los costes acordados. Mantener equipos electrónicos profesionales utilizando los medios y técnicas de mantenimiento adecuadas, dando el soporte y asesoramiento necesarios a los técnicos que lo demanden.

Código módulo	Módulos Profesionales	Horas totales	Horas/Semana	
			1.º	2.º
01	LÓGICA DIGITAL Y MICROPROGRAMABLE	255	8	
02	ELECTRÓNICA ANALÓGICA	190	6	
03	TÉCNICAS DE PROGRAMACIÓN	190	6	
04	ELECTRÓNICA DE SISTEMAS	130	4	
05	RELACIONES EN EL ENTORNO DE TRABAJO	65	2	
06	CALIDAD	65	2	
07	FORMACIÓN Y ORIENTACIÓN LABORAL	65	2	
08	DESARROLLO Y CONSTRUCCIÓN DE PROTOTIPOS ELECTRÓNICOS	220		10
09	MANTENIMIENTO DE EQUIPOS ELECTRÓNICOS	175		8
10	DESARROLLO DE PROYECTOS DE PRODUCTOS ELECTRÓNICOS	175		8
11	ADMINISTRACIÓN, GESTIÓN Y COMERCIALIZACIÓN EN LA PEQUEÑA EMPRESA	90		4
12	FORMACIÓN CENTROS DE TRABAJO	380		3.º TRIM.

Puestos de trabajo más relevantes: Técnico en: Definición, Análisis y desarrollo de productos electrónicos, Prototipos electrónicos, de soporte en producción electrónica. Control de calidad de productos electrónicos, en soporte y laboratorio para mantenimiento de equipos electrónicos industriales y de equipos electrónicos de telecomunicaciones y de tratamiento de la información, y de equipos electrónicos de electromedicina y de instrumentación en general. Proyectista electrónico.

REALIZACIÓN Y PLANES DE OBRA (EOC303)

Duración: 1.700 horas

Perfil profesional: Intervenir en la ejecución de obras civiles y de edificación, organizando los tajos, realizando el seguimiento de la planificación, materializando los replanteos y comprobando la aplicación del plan de seguridad.

Código módulo	Módulos Profesionales	Horas totales	Horas/Semana	
			1.º	2.º
01	ORGANIZACIÓN DE TAJOS DE OBRA	345	11	
02	REPLANTEAMIENTOS DE OBRA	130	4	
03	PLANES DE OBRA	130	4	
04	PLANES DE SEGURIDAD EN LA CONSTRUCCIÓN	130	4	
05	ADMINISTRACIÓN, GESTIÓN Y COMERCIALIZACIÓN EN LA PEQUEÑA EMPRESA	95	3	
06	RELACIONES EN EL ENTORNO DE TRABAJO	65	2	
07	FORMACIÓN Y ORIENTACIÓN LABORAL	65	2	
08	FORMACIÓN EN CENTROS DE TRABAJOS	740	-	1º y 2º trim

Puestos de trabajo más relevantes: Encargado de obra. Ayudante de jefe de obra. Técnico de seguridad e higiene. Técnico en organización de obras. Ayudante de organización. Encargado de planta de prefabricados. Ayudante de planificación.

INSTALACIONES ELECTROTÉCNICAS (ELE302)

Duración: 2.000 horas

Perfil profesional: Desarrollar equipos e instalaciones de distribución de energía eléctrica en media y baja tensión (MT y BT) y centros de transformación (CT), instalaciones singulares y de automatización para edificios destinados a viviendas, usos comerciales e industriales, partiendo de las especificaciones técnicas y económicas acordadas con el cliente, así como coordinar y supervisar la ejecución, puesta en servicio, verificación y mantenimiento de dichas instalaciones, optimizando los medios disponibles con la calidad requerida y en las condiciones de seguridad y de normalización vigentes.

Código módulo	Módulos Profesionales	Horas totales	Horas/Semana	
			1.º	2.º
01	TÉCNICAS Y PROCESOS EN LAS INSTALACIONES ELÉCTRICAS EN MEDIA Y BAJA TENSIÓN	255	8	
02	TÉCNICAS Y PROCESOS EN LAS INSTALACIONES SINGULARES EN LOS EDIFICIOS	255	8	
03	INFORMÁTICA TÉCNICA	190	6	
04	RELACIONES EN EL ENTORNO DE TRABAJO	65	2	
05	CALIDAD	65	2	
06	SEGURIDAD EN LAS INSTALACIONES ELECTROTÉCNICAS	65	2	
07	FORMACIÓN Y ORIENTACIÓN LABORAL	65	2	
08	TÉCNICAS Y PROCESOS EN LAS INSTALACIONES AUTOMATIZADAS EN LOS EDIFICIOS	175		8
09	DESARROLLO DE INSTALACIONES ELECTROTÉCNICAS EN LOS EDIFICIOS	175		8
10	DESARROLLO DE INSTALACIONES ELÉCTRICAS DE DISTRIBUCIÓN	130		6
11	GESTIÓN DEL DESARROLLO DE INSTALACIONES ELECTROTÉCNICAS	90		4
12	ADMINISTRACIÓN, GESTIÓN Y COMERCIALIZACIÓN EN LA PEQUEÑA EMPRESA	90		4
13	FORMACIÓN EN CENTROS DE TRABAJO	380		3.º TRIM.

Puestos de trabajo más relevantes: Proyectista de: Líneas eléctricas de distribución de energía eléctrica en MT y BT y centros de transformación. Instalaciones de electrificación en MT para viviendas y edificios. Instalaciones singulares (antenas, telefonía, interfonía, megafonía, seguridad y energía solar fotovoltaica) para viviendas y edificios. Instalaciones automatizadas, domóticas y de gestión técnica, para viviendas y edificios. Técnico en supervisión, verificación y control de equipos e instalaciones electrotécnicas.

FAMILIA PROFESIONAL: ELECTRICIDAD Y ELECTRÓNICA

SISTEMAS DE REGULACIÓN Y CONTROL AUTOMÁTICOS (ELE303)

Duración: 2.000 horas

Perfil profesional: Desarrollar a partir de especificaciones técnicas, equipos e instalaciones automáticas de medida, control y regulación para máquinas, procesos y en general de aplicaciones industriales. Coordinar y supervisar la ejecución y mantenimiento de dichos sistemas automáticos, optimizando los recursos humanos y medios disponibles con la calidad requerida, en las condiciones de seguridad y normalización vigentes y con los costes acordados.

Código módulo	Módulos Profesionales	Horas totales	Horas/Semana	
			1.º	2.º
01	SISTEMAS DE CONTROL SECUENCIAL	220	7	
02	INFORMÁTICA INDUSTRIAL	190	6	
03	SISTEMAS ELECTROTÉCNICOS DE POTENCIA	190	6	
04	SISTEMAS DE MEDIDA Y REGULACIÓN	160	5	
05	RELACIONES EN EL ENTORNO DE TRABAJO	65	2	
06	SEGURIDAD EN LAS INSTALACIONES DE SISTEMAS AUTOMÁTICOS	65	2	
07	FORMACIÓN Y ORIENTACIÓN LABORAL	65	2	
08	DESARROLLO DE SISTEMAS SECUENCIALES	150		7
09	COMUNICACIONES INDUSTRIALES	130		6
10	DESARROLLO DE SISTEMAS DE MEDIDA Y REGULACIÓN	130		6
11	GESTIÓN DEL DESARROLLO DE SISTEMAS AUTOMÁTICOS	90		4
12	ADMINISTRACIÓN, GESTIÓN Y COMERCIALIZACIÓN EN LA PEQUEÑA EMPRESA	90		4
13	CALIDAD	65		3
14	FORMACIÓN CENTROS DE TRABAJO	380		3.º TRIM.

Puestos de trabajo más relevantes: Técnico en: Definición, análisis y desarrollo de proyectos de equipos y sistemas automáticos, automatización, instrumentación industrial, control de procesos, soporte a la producción, electricidad industrial, electrónica industrial, mantenimiento industrial, informática y comunicaciones industriales, control y regulación de máquinas eléctricas. Projectista electro-técnico.

SISTEMAS DE TELECOMUNICACIÓN E INFORMÁTICOS (ELE304)

Duración: 2.000 horas

Perfil profesional: Desarrollar, a partir de especificaciones técnicas y a su nivel, los sistemas de telecomunicaciones (telefonía, radio y televisión), informáticos (monousuarios, multiusuarios y telemático) y de producción audiovisual, asegurando la operatividad y calidad de los servicios técnicos que prestan en las condiciones de normalización y evolución tecnológica y características del sector. Coordinar y supervisar la ejecución y el mantenimiento de dichos sistemas, optimizando los RR.HH. y medios disponibles, con la calidad requerida, en las condiciones de seguridad y de normalización vigentes y con los costes acordados.

Código módulo	Módulos Profesionales	Horas totales	Horas/Semana	
			1.º	2.º
01	SISTEMAS OPERATIVOS Y LENGUAJES DE PROGRAMACIÓN	280	9	
02	SISTEMAS DE TELEFONÍA	220	7	
03	ARQUITECTURA DE EQUIPOS Y SISTEMAS INFORMÁTICOS	185	6	
04	RELACIONES EN EL ENTORNO DE TRABAJO	65	2	
05	CALIDAD	65	2	
06	SEGURIDAD EN LAS INSTALACIONES DE TELECOMUNICACIÓN E INFORMÁTICAS	65	2	
07	FORMACIÓN Y ORIENTACIÓN LABORAL	65	2	
08	SISTEMAS DE RADIO Y TELEVISIÓN	200		9
09	DESARROLLO DE SISTEMAS DE TELECOMUNICACIÓN E INFORMÁTICOS	160		7
10	SISTEMAS TELEMÁTICOS	135		6
11	GESTIÓN DEL DESARROLLO DE SISTEMAS DE TELECOMUNICACIÓN E INFORMÁTICOS	90		4
12	ADMINISTRACIÓN, GESTIÓN Y COMERCIALIZACIÓN EN LA PEQUEÑA EMPRESA	90		4
13	FORMACIÓN CENTROS DE TRABAJO	380		3.º TRIM.

Puestos de trabajo más relevantes: Técnico en: Definición, análisis y desarrollo de proyectos de sistemas de tele-comunicación informáticos, telefonía, redes locales y telemática, centros de producción audiovisual, explotación de sistemas de radio y televisión, retransmisiones y enlaces, control central de sistemas de televisión, sistemas informáticos mono y multiusuario, sistemas multimedia.

FAMILIA PROFESIONAL: ENERGÍA Y AGUA

EFICIENCIA ENERGÉTICA Y ENERGÍA SOLAR TÉRMICA (ENA301)

Duración: 2.000 horas

Competencia general: Evaluar la eficiencia de las instalaciones de energía y aguas en edificios, apoyando técnicamente el proceso de calificación y certificación energética de edificios, y configurar instalaciones solares térmicas, gestionando su montaje y mantenimiento en condiciones de seguridad, calidad y respeto ambiental.

Código módulo	Módulos Profesionales	Horas*	Horas/Semana	
			1.º	2.º
0121	EQUIPOS EN INSTALACIONES TÉRMICAS	125		
0122	PROCESOS DE MONTAJE DE INSTALACIONES	125		
0123	REPRESENTACIÓN GRÁFICA DE INSTALACIONES	65		
0349	EFICIENCIA ENERGÉTICA DE INSTALACIONES	100		
0350	CERTIFICACIÓN ENERGÉTICA DE EDIFICIOS	120		
0351	GESTIÓN EFICIENTE DEL AGUA EN EDIFICACIÓN	45		
0352	CONFIGURACIÓN DE INSTALACIONES SOLARES TÉRMICAS	60		
0353	GESTIÓN DEL MONTAJE Y MANTENIMIENTO DE INSTALACIONES SOLARES TÉRMICAS	80		
0354	PROMOCIÓN DEL USO EFICIENTE DE LA ENERGÍA Y DEL AGUA	50		
0355	PROYECTO DE EFICIENCIA ENERGÉTICA Y ENERGÍA SOLAR TÉRMICA	25		
0356	FORMACIÓN Y ORIENTACIÓN LABORAL	50		
0357	EMPRESA E INICIATIVA EMPRENDEDORA	35		
0358	FORMACIÓN EN CENTROS DE TRABAJO	220		3.º TRIM.

*Horas de los contenidos básicos fijadas por el REAL DECRETO 1177/2008, por el que se establece el título de Técnico Superior en Eficiencia Energética y Energía Solar Térmica y se fijan sus enseñanzas mínimas (BOE del 28/07/2008). Las horas totales y su distribución semanal se establecerán en el currículo de la Comunidad Autónoma.

Puestos de trabajo más relevantes: Técnico de eficiencia energética de edificios. Ayudante de procesos de certificación energética de edificios. Técnico comercial de instalaciones solares. Responsable de montaje de instalaciones solares térmicas. Responsable de mantenimiento de instalaciones solares térmicas. Gestor energético. Promotor de programas de eficiencia energética.

FAMILIA PROFESIONAL: FABRICACIÓN MECÁNICA

CONSTRUCCIONES METÁLICAS (FME301)

Duración: 2.000 horas

Competencia general: Diseñar productos de calderería, estructuras metálicas e instalaciones de tubería industrial, y planificar, programar y controlar su producción, partiendo de la documentación del proceso y las especificaciones de los productos a fabricar, asegurando la calidad de la gestión y de los productos, así como la supervisión de los sistemas de prevención de riesgos laborales y protección ambiental.

Código módulo	Módulos Profesionales	Horas totales	Horas/Semana	
			1.º	2.º
0245	REPRESENTACIÓN GRÁFICA EN FABRICACIÓN MECÁNICA	90		
0246	DISEÑO DE CONSTRUCCIONES METÁLICAS	140		
0247	DEFINICIÓN DE PROCESOS DE CONSTRUCCIONES METÁLICAS	90		
0162	PROGRAMACIÓN DE SISTEMAS AUTOMÁTICOS DE FABRICACIÓN MECÁNICA	90		
0163	PROGRAMACIÓN DE LA PRODUCCIÓN	60		
0248	PROCESOS DE MECANIZADO, CORTE Y CONFORMADO EN CONSTRUCCIONES METÁLICAS	100		
0249	PROCESOS DE UNIÓN Y MONTAJE EN CONSTRUCCIONES METÁLICAS	110		
0165	GESTIÓN DE LA CALIDAD, PREVENCIÓN DE RIESGOS LABORALES Y PROTECCIÓN AMBIENTAL	90		
0250	PROYECTO DE CONSTRUCCIONES METÁLICAS	25		
0251	FORMACIÓN Y ORIENTACIÓN LABORAL	50		
0252	EMPRESA E INICIATIVA EMPRENDEDORA	35		
0253	FORMACIÓN EN CENTROS DE TRABAJO	220		3.º TRIM.

*Horas de los contenidos básicos fijadas por el REAL DECRETO 174/2008, por el que se establece el título de Técnico Superior en Construcciones Metálicas y se fijan sus enseñanzas mínimas (BOE del 29/02/2008). Las horas totales y su distribución semanal se establecerán en el currículo de la Comunidad Autónoma.

Puestos de trabajo más relevantes: Técnico en construcción metálica. Encargado de fabricación en construcciones metálicas. Encargado de montadores en construcciones metálicas. Delineante, proyectista de calderería y estructuras metálicas. Técnico en diseño asistido por ordenador (CAD) de calderería y estructuras metálicas. Diseñador técnico de calderería y estructuras. Programador de sistemas automatizados en fabricación mecánica. Programador de la producción en fabricación mecánica. Técnico en desarrollo de tuberías. Jefe de taller en construcciones metálicas y montaje.

FAMILIA PROFESIONAL: FABRICACIÓN MECÁNICA

DESARROLLO DE PROYECTOS MECÁNICOS (FME302)

Duración: 2.000 horas

Perfil profesional: Desarrollar proyectos mecánicos de fabricación en serie o unitarios, a partir de un anteproyecto, de acuerdo con normas establecidas, garantizando la viabilidad de fabricación y asegurando la calidad y seguridad del producto definido.

Código módulo	Módulos Profesionales	Horas totales	Horas/Semana	
			1.º	2.º
01	REPRESENTACIÓN GRÁFICA EN FABRICACIÓN MECÁNICA	220	7	
02	DESARROLLO DE PRODUCTOS MECÁNICOS	195	6	
03	AUTOMATIZACIÓN DE LA FABRICACIÓN	195	6	
04	TÉCNICAS DE FABRICACIÓN MECÁNICA	195	6	
05	MATERIALES EMPLEADOS EN FABRICACIÓN MECÁNICA	90	3	
06	RELACIONES EN EL ENTORNO DE TRABAJO	65	2	
07	PROYECTOS DE FABRICACIÓN MECÁNICA	285		13
08	MATRICES, MOLDES Y UTILLAJE	180		8
09	GESTIÓN DE LA CALIDAD EN EL DISEÑO	130		6
10	FORMACIÓN Y ORIENTACIÓN LABORAL	65		3
11	FORMACIÓN CENTROS DE TRABAJO	380		3.º TRIM.

Puestos de trabajo más relevantes: Técnico de: desarrollo de productos de fabricación mecánica, de CAD, en gestión de calidad del producto en industrias de fabricación mecánica, en desarrollo de matrices, en desarrollo de moldes, en desarrollo de utillajes. Delineante proyectista.

PROGRAMACIÓN DE LA PRODUCCIÓN EN FABRICACIÓN MECÁNICA (FME304)

Duración: 2.000 horas

Competencia general: Planificar, programar y controlar la fabricación por mecanizado y montaje de bienes de equipo, partiendo de la documentación del proceso y las especificaciones de los productos a fabricar, asegurando la calidad de la gestión y de los productos, así como la supervisión de los sistemas de prevención de riesgos laborales y protección ambiental.

Código módulo	Módulos Profesionales	Horas*	Horas/Semana	
			1.º	2.º
0007	INTERPRETACIÓN GRÁFICA	70		
0160	DEFINICIÓN DE PROCESOS DE MECANIZADO, CONFORMADO Y MONTAJE	80		
0002	MECANIZADO POR CONTROL NUMÉRICO	180		
0161	FABRICACIÓN ASISTIDA POR ORDENADOR (CAM)	30		
0162	PROGRAMACIÓN DE SISTEMAS AUTOMÁTICOS DE FABRICACIÓN MECÁNICA	90		
0163	PROGRAMACIÓN DE LA PRODUCCIÓN	60		
0164	EJECUCIÓN DE PROCESOS DE FABRICACIÓN	84		
0165	GESTIÓN DE LA CALIDAD, PREVENCIÓN DE RIESGOS LABORALES Y PROTECCIÓN AMBIENTAL	90		
0166	VERIFICACIÓN DE PRODUCTOS	90		
0167	PROYECTO DE FABRICACIÓN DE PRODUCTOS MECÁNICOS	25		
0168	FORMACIÓN Y ORIENTACIÓN LABORAL	50		
0169	EMPRESA E INICIATIVA EMPRENDEDORA	35		
0170	FORMACIÓN EN CENTROS DE TRABAJO	220		3.º TRIM.

*Horas de los contenidos básicos fijadas por el REAL DECRETO 1687/2007, por el que se establece el título de Técnico Superior en Programación de la Producción de Fabricación Mecánica y se fijan sus enseñanzas mínimas (BOE del 16/01/2008). Las horas totales y su distribución semanal se establecerán en el currículo de la Comunidad Autónoma.

Puestos de trabajo más relevantes: Técnicos en mecánica. Encargados de instalaciones de procesamiento de metales. Encargado de operadores de máquinas para trabajar metales. Encargado de montadores. Programador de CNC. Programador de sistemas automatizados en fabricación mecánica. Programador de la producción.

FAMILIA PROFESIONAL: HOSTELERÍA Y TURISMO

AGENCIAS DE VIAJES (HOT301)

Duración: 1.400 horas

Perfil profesional: Programar, organizar, operar y controlar viajes combinados, vender derechos de uso de servicios turísticos, administrar unidades o departamentos específicos de agencias de viajes y participar en el desarrollo de sus programas comerciales.

Código módulo	Módulos Profesionales	Horas totales	Horas/Semana	
			1.º	2.º
01	PRODUCCIÓN Y VENTA DE SERVICIOS TURÍSTICOS EN AGENCIAS DE VIAJE	190	6	
02	LENGUA EXTRANJERA	160	5	
03	SEGUNDA LENGUA EXTRANJERA	160	5	
04	ORGANIZACIÓN Y CONTROL EN AGENCIAS DE VIAJE	130	4	
05	GESTIÓN ECONÓMICA ADMINISTRATIVA EN AGENCIAS DE VIAJE	95	3	
06	COMERCIALIZACIÓN DE PRODUCTOS Y SERVICIOS TURÍSTICOS	95	3	
07	RELACIONES EN EL ENTORNO DE TRABAJO	65	2	
08	FORMACIÓN Y ORIENTACIÓN LABORAL	65	2	
09	FORMACIÓN CENTROS DE TRABAJO	440		1.º TRIM.

Puestos de trabajo más relevantes: Vendedor de agencias de viajes, empleado del departamento de reservas, programador presupuestador, "forfetista", jefe de departamentos propios de las agencias de viajes, organizador profesional de congresos, ferias y otros eventos, delegado comercial, empleado de entidades de información y promoción turística y empleado de empresas consultoras turísticas.

GESTIÓN DE ALOJAMIENTOS TURÍSTICOS (HOT302)

Duración: 2.000 horas

Competencia general: Organizar y controlar establecimientos de alojamiento turístico, aplicando las políticas empresariales establecidas, controlando objetivos de los diferentes departamentos, acciones comerciales y los resultados económicos del establecimiento, prestando el servicio en el área de alojamiento y asegurando la satisfacción del cliente.

Código módulo	Módulos Profesionales	Horas*	Horas/Semana	
			1.º	2.º
0171	ESTRUCTURA DEL MERCADO TURÍSTICO	70		
0172	PROTOCOLO Y RELACIONES PÚBLICAS	70		
0173	MARKETING TURÍSTICO	90		
0174	DIRECCIÓN DE ALOJAMIENTOS TURÍSTICOS	150		
0175	GESTIÓN DEL DEPARTAMENTO DE PISOS	70		
0176	RECEPCIÓN Y RESERVAS	90		
0177	RECURSOS HUMANOS EN EL ALOJAMIENTO	45		
0178	COMERCIALIZACIÓN DE EVENTOS	45		
0179	INGLÉS	70		
0180	SEGUNDA LENGUA EXTRANJERA	70		
0181	PROYECTO DE GESTIÓN DE ALOJAMIENTO TURÍSTICO	25		
0182	FORMACIÓN Y ORIENTACIÓN LABORAL	50		
0183	EMPRESA E INICIATIVA EMPRENDEDORA	35		
0184	FORMACIÓN EN CENTROS DE TRABAJO	220		3.º TRIM

*Horas de los contenidos básicos fijadas por el REAL DECRETO 1686/2007, por el que se establece el título de Técnico Superior en Gestión de Alojamientos Turísticos y se fijan sus enseñanzas mínimas (BOE del 15/01/2008). Las horas totales y su distribución semanal se establecerán en el currículo de la Comunidad Autónoma.

Puestos de trabajo más relevantes: Subdirector de alojamientos de establecimientos turísticos. Jefe de recepción. Encargado de reservas. Jefe de reservas. Coordinador de calidad. Gobernanta o encargada general del servicio de pisos y limpieza. Subgobernanta o encargado de sección del servicio de pisos y limpieza. Gestor de alojamiento en residencias, hospitales o similares. Gestor de alojamiento en casas rurales. Coordinador de eventos. Jefe de ventas en establecimientos de alojamientos turísticos. Comercial de establecimientos de alojamientos turísticos.

FAMILIA PROFESIONAL: HOSTELERÍA Y TURISMO

INFORMACIÓN Y COMERCIALIZACIÓN TURÍSTICAS (HOT303)

Duración: 1.400 horas

Perfil profesional: Comercializar destinos turísticos, crear productos turísticos de base territorial, asistir y guiar grupos y gestionar servicios de información turística.

Código módulo	Módulos Profesionales	Horas totales	Horas/Semana	
			1.º	2.º
01	DISEÑO Y COMERCIALIZACIÓN DE PRODUCTOS TURÍSTICOS LOCALES Y REGIONALES	190	6	
02	ASISTENCIA Y GUÍA DE GRUPOS	160	5	
03	LENGUA EXTRANJERA	160	5	
04	SEGUNDA LENGUA EXTRANJERA	160	5	
05	INFORMACIÓN TURÍSTICA EN DESTINO	130	4	
06	PRODUCTOS Y DESTINOS TURÍSTICOS NACIONALES E INTERNACIONALES	95	3	
07	FORMACIÓN Y ORIENTACIÓN LABORAL	65	2	
08	FORMACIÓN EN CENTROS DE TRABAJO	440		1.º TRIM.

Puestos de trabajo más relevantes: Informador turístico-jefe de oficina de información turística, técnico en organización de ferias y eventos, promotor turístico, guía de turismo, transferista, investigador de mercados turísticos, guía local, dinamizador de núcleos y destinos turísticos, relaciones públicas, asistente de publicidad/promoción, técnico en planificación turística local.

FAMILIA PROFESIONAL: IMAGEN PERSONAL

ASESORÍA DE IMAGEN PERSONAL (IMP301)

Duración: 1.700 horas

Perfil profesional: Potenciar la imagen personal de un individuo y su entorno o de un colectivo, adecuando todos los aspectos de la presencia, el comportamiento y el entorno a las distintas situaciones, conductas y actividades, mediante la aplicación de técnicas de estética, peluquería, protocolo, vestuario y expresión verbal y corporal. Realizar la administración, gestión y comercialización en una empresa dedicada a la asesoría de imagen personal o integrarse en un equipo multidisciplinar, optimizando el desarrollo de la actividad empresarial bajo la supervisión correspondiente.

Código módulo	Módulos Profesionales	Horas totales	Horas/Semana	
			1.º	2.º
01	TÉCNICAS DE EMBELLECIMIENTO PERSONAL	190	6	
02	ESTILISMO EN EL VESTIR	190	6	
03	ASESORÍA DE BELLEZA	160	5	
04	PROTOCOLO Y USOS SOCIALES	160	5	
05	IMAGEN PERSONAL Y COMUNICACIÓN	130	4	
06	ADMINISTRACIÓN, GESTIÓN Y COMERCIALIZACIÓN EN LA PEQUEÑA EMPRESA	65	2	
07	RELACIONES EN EL ENTORNO DE TRABAJO	65	2	
08	FORMACIÓN Y ORIENTACIÓN LABORAL	240		11
09	FORMACIÓN EN CENTROS DE TRABAJO	380		1.º Y 2.º TRIM.

Puestos de trabajo más relevantes: Director artístico de salones de peluquería, asesor de imagen, estilista en publicaciones de moda y en publicidad, seleccionador de personal, formador de personal.

RESTAURACIÓN (HOT304)

Duración: 1.400 horas

Perfil profesional: Administrar establecimientos, áreas o departamentos de restauración diseñando y comercializando su oferta gastronómica.

Código módulo	Módulos Profesionales	Horas totales	Horas/Semana	
			1.º	2.º
01	PROCESOS DE COCINA	160	5	
02	PROCESOS DE SERVICIO	160	5	
03	ADMINISTRACIÓN DE ESTABLECIMIENTOS DE RESTAURACIÓN	130	4	
04	LENGUA EXTRANJERA	130	4	
05	SEGUNDA LENGUA EXTRANJERA	125	4	
06	PROCESOS DE PASTELERÍA Y PANADERÍA	95	3	
07	MARKETING EN RESTAURACIÓN	95	3	
08	RELACIONES EN EL ENTORNO DE TRABAJO			
09	FORMACIÓN Y ORIENTACIÓN LABORAL			
10	FORMACIÓN CENTROS DE TRABAJO	440		2.º Y 3.º TRIM.

Puestos de trabajo más relevantes: Jefe de economato y bodega, jefe de comedor/director de restauración o banquetes, jefe de compras, director de producción, director de alimentos y bebidas, responsable de alimentación en un catering, consultor.

ESTÉTICA (IMP302)

Duración: 2.000 horas

Perfil profesional: Potenciar la imagen física, asesorando al cliente, evaluando sus necesidades estéticas y aplicando los tratamientos y los cuidados estéticos necesarios en condiciones de calidad y seguridad e higiene óptimas. Administrar, gestionar y organizar un instituto de belleza optimizando el desarrollo de la actividad empresarial, bajo la supervisión correspondiente.

Código módulo	Módulos Profesionales	Horas totales	Horas/Semana	
			1.º	2.º
01	COSMETOLOGÍA, APLICADA A LA ESTÉTICA INTEGRAL	190	6	
02	ELECTROESTÉTICA	160	5	
03	ESTÉTICA HIDROTERMAL	160	5	
04	ANATOMÍA, FISIOLÓGIA Y PATOLOGÍA HUMANAS APLICADAS A LA ESTÉTICA INTEGRAL	160	5	
05	TÉCNICAS DE MAQUILLAJE PREVIAS A LA MICROIMPLANTACIÓN DE PIGMENTOS	130	4	
06	ADMINISTRACIÓN, GESTIÓN Y COMERCIALIZACIÓN EN LA PEQUEÑA EMPRESA	95	3	
07	FORMACIÓN Y ORIENTACIÓN LABORAL	65	2	
08	MASAJE	225		10
09	DIAGNÓSTICO Y PROTOCOLO DE PROCESOS DE ESTÉTICA INTEGRAL	175		8
10	DEPILACIÓN	150		7
11	MICROIMPLANTACIÓN DE PIGMENTOS	110		5
12	FORMACIÓN CENTROS DE TRABAJO	380		3.º TRIM.

Puestos de trabajo más relevantes: Director de salón o de institutos de belleza, esteticista, masajista.

IMAGEN (CIS301)

Duración: 2.000 horas

Perfil profesional: Definir y obtener imágenes fijas o móviles, en cualquier soporte y formato, por medios fotográficos, cinematográficos o videográficos e iluminar espacios escénicos, determinando y controlando la calidad técnica formal y expresiva.

Código módulo	Módulos Profesionales	Horas totales	Horas/Semana	
			1.º	2.º
01	IMAGEN FOTOGRAFICA	280	9	
02	ILUMINACIÓN DE ESPACIOS ESCÉNICOS	260	8	
03	MEDIOS FOTOGRAFICOS Y AUDIOVISUALES	130	4	
04	MEDIOS Y LENGUAJES DE COMUNICACIÓN VISUAL	130	4	
05	G. DE CALIDAD DE PROCESADO Y TRATAMIENTO FOTOGRAFICO Y CINEMATOGRAFICO	95	3	
06	FORMACIÓN Y ORIENTACIÓN LABORAL	65	2	
07	APLICACIONES FOTOGRAFICAS	270		12
08	IMAGEN AUDIOVISUAL	230		11
09	ADMINISTRACIÓN, GESTIÓN Y COMERCIALIZACIÓN EN LA PEQUEÑA EMPRESA	95		4
10	RELACIONES EN EL ENTORNO DE TRABAJO	65		3
11	FORMACIÓN EN CENTROS DE TRABAJO	380		3.º TRIM.

Puestos de trabajo más relevantes: Fotógrafo técnico: en cámara de vídeo, televisión y cine, en iluminación de cine, vídeo, televisión y espectáculos, y en imagen.

REALIZACIÓN DE AUDIOVISUALES Y ESPECTÁCULOS (CIS303)

Duración: 2.000 horas

Perfil profesional: Organizar y supervisar la preparación, ejecución y montaje de cualquier tipo de programa filmado/grabado o en directo, coordinando los medios técnicos y humanos necesarios para su realización a lo largo de todo el proceso, controlando el contenido y la forma, así como la calidad establecida. Realizar ciertos productos audiovisuales en el marco de objetivos establecidos, o bajo la dirección correspondiente, definiendo las soluciones de realización que aseguren la calidad técnica y formal requerida en el producto audiovisual.

Código módulo	Módulos Profesionales	Horas totales	Horas/Semana	
			1.º	2.º
01	REALIZACIÓN EN CINE/VÍDEO	290	9	
02	MONTAJE/EDICIÓN Y POSTPRODUCCIÓN DE AUDIOVISUALES	260	8	
03	SISTEMAS TÉCNICOS DE REALIZACIÓN	130	5	
04	COMUNICACIÓN Y EXPRESIÓN AUDIOVISUAL	130	4	
05	REPRESENTACIÓN ESCÉNICA Y ESPECTÁCULOS	130	4	
06	REALIZACIÓN EN TV	270		12
07	REALIZACIÓN EN MULTIMEDIA	260		12
08	RELACIONES EN EL ENTORNO DE TRABAJO	65		3
09	FORMACIÓN Y ORIENTACIÓN LABORAL	65		3
10	FORMACIÓN CENTROS DE TRABAJO	380		3.º TRIM.

Puestos de trabajo más relevantes: Técnico de: Realización de TV en control y en estudio, de Dirección de Cine, de Montaje Cinematográfico, de Dirección de V.T.R., de Postproducción, Mezclador de vídeo, de Dirección en espectáculos. Secretario de rodaje y Regidor de teatro.

PRODUCCIÓN DE AUDIOVISUALES, RADIO Y ESPECTÁCULOS (CIS302)

Duración: 2.000 horas

Perfil profesional: Planificar, organizar, supervisar y gestionar los recursos económicos, materiales, técnicos y humanos para la producción de audiovisuales, radio y espectáculos, asegurando el cumplimiento de los planes u objetivos de la producción en el tiempo y las condiciones de coste y calidad establecidas.

Código módulo	Módulos Profesionales	Horas totales	Horas/Semana	
			1.º	2.º
01	PRODUCCIÓN DE CINE/VÍDEO	290	9	
02	G. Y PROMOCIÓN DE PRODUCCIONES AUDIOVISUALES, RADIOFÓNICAS Y ESPECTÁCULOS	200	6	
03	PRODUCCIÓN DE RADIO	190	6	
04	MEDIOS TÉCNICOS AUDIOVISUALES	150	5	
05	RELACIONES EN EL ENTORNO DE TRABAJO	65	2	
06	FORMACIÓN Y ORIENTACIÓN LABORAL	65	2	
07	PRODUCCIÓN DE TV	270		12
08	PRODUCCIÓN DE ESPECTÁCULOS	240		10
09	LENGUAJES AUDIOVISUALES Y ESCÉNICOS	150		8
10	FORMACIÓN CENTROS DE TRABAJO	380		3.º TRIM.

Puestos de trabajo más relevantes: Técnico en: Producción de programas de TV, de obras cinematográficas, de obras videográficas, de programas radiofónicos, de espectáculos y de obras teatrales.

SONIDO (CIS304)

Duración: 2.000 horas

Perfil profesional: Definir, coordinar y realizar la captación, registro, tratamiento y reproducción de sonido en producciones audiovisuales, radiofónicas, musicales, espectáculos y actos controlando y asegurando la calidad técnica y formal.

Código módulo	Módulos Profesionales	Horas totales	Horas/Semana	
			1.º	2.º
01	SONIDO EN PRODUCCIONES AUDIOVISUALES	265	8	
02	RADIO	265	8	
03	SISTEMAS Y MEDIOS TÉCNICOS DE SONIDO	150	5	
04	COMUNICACIÓN AUDIOVISUAL Y EXPRESIÓN SONORA	150	5	
05	RELACIONES EN EL ENTORNO DE TRABAJO	65	2	
06	FORMACIÓN Y ORIENTACIÓN LABORAL	65	2	
07	POST-PRODUCCIÓN	210		10
08	GRABACIONES MUSICALES	205		9
09	SONORIZACIÓN INDUSTRIAL Y DE ESPECTÁCULOS	150		7
10	ADMINISTRACIÓN, GESTIÓN Y COMERCIALIZACIÓN EN LA PEQUEÑA EMPRESA	95		4
11	FORMACIÓN EN CENTROS DE TRABAJO	380		3.º TRIM.

Puestos de trabajo más relevantes: Técnico de Sonido en: Televisión, Radio, Cine, Estudios Musicales, Teatro, Espectáculos (monitores y P.A.), Post-producción. Editor montador de sonido (radio-cine-TV).

FAMILIA PROFESIONAL: INDUSTRIAS ALIMENTARIAS

INDUSTRIA ALIMENTARIA (INA301)

Duración: 2.000 horas

Perfil profesional: Gestionar una unidad o sección en la industria alimentaria, programando y supervisando los recursos materiales y humanos disponibles y los trabajos necesarios para alcanzar los objetivos fijados en los planes de producción, calidad y protección ambiental.

Código módulo	Módulos Profesionales	Horas totales	Horas/Semana	
			1.º	2.º
01	ELABORACIÓN DE PRODUCTOS ALIMENTARIOS	320	10	
02	PROCESOS EN LA INDUSTRIA ALIMENTARIA	225	7	
03	MICROBIOLOGÍA Y QUÍMICA ALIMENTARIAS	190	6	
04	TÉCNICAS DE PROTECCIÓN AMBIENTAL	130	4	
05	COMERCIALIZACIÓN DE PRODUCTOS ALIMENTARIOS	95	3	
06	GESTIÓN DE CALIDAD	170		7
07	SISTEMAS AUTOMÁTICOS DE PRODUCCIÓN EN LA INDUSTRIA ALIMENTARIA	170		7
08	LOGÍSTICA	95		5
09	ORGANIZACIÓN Y CONTROL DE UNA UNIDAD DE PRODUCCIÓN	95		5
10	RELACIONES EN EL ENTORNO DE TRABAJO	65		3
11	FORMACIÓN Y ORIENTACIÓN LABORAL	65		3
12	FORMACIÓN EN CENTROS DE TRABAJO	380		3.º TRIM.

Puestos de trabajo más relevantes: Jefe de almacén, encargado de aprovisionamientos, comprador, técnico-comercial, técnico en procesos, encargado de producción (fabricación, elaboración, envasado, embalaje), jefe de turno, jefe de línea, con tramastre de planta, supervisor de proceso y de producto, inspector auditor de calidad, encargado de control medioambiental.

VITIVINICULTURA (INA302)

Duración: 2.000 horas

Perfil profesional: Organizar, programar y supervisar la producción en la industria vitivinícola controlando la producción vitícola y las operaciones de elaboración, estabilización y envasado de vinos y derivados, aplicando los planes de producción, calidad, seguridad alimentaria, prevención de riesgos laborales y protección ambiental, de acuerdo con la legislación vigente.

Código módulo	Módulos Profesionales	Horas totales	Horas/Semana	
			1.º	2.º
0077	VITICULTURA	128	4	
0078	VINIFICACIONES	224	7	
0079	PROCESOS BIOQUÍMICOS	160	5	
0080	ESTABILIZACIÓN, CRIANZA Y ENVASADO	126		6
0081	ANÁLISIS ENOLÓGICO	192	6	
0082	INDUSTRIAS DERIVADAS	84		4
0083	CATA Y CULTURA VITIVINÍCOLA	105		5
0084	COMERCIALIZACIÓN Y LOGÍSTICA EN LA INDUSTRIA ALIMENTARIA	105		5
0085	LEGISLACIÓN VITIVINÍCOLA Y SEGURIDAD ALIMENTARIA	96	3	
0086	GESTIÓN DE CALIDAD Y AMBIENTAL EN LA INDUSTRIA ALIMENTARIA	105		5
0087	PROYECTO EN LA INDUSTRIA VITIVINÍCOLA	40		
0088	FORMACIÓN Y ORIENTACIÓN LABORAL	63	3	
0089	EMPRESA E INICIATIVA EMPRENDEDORA	96		3
0090	FORMACIÓN EN CENTROS DE TRABAJO	370		3.º TRIM.
A005	LENGUA EXTRANJERA DEL ENTORNO PROFESIONAL: INGLÉS	108	2	2

Puestos de trabajo más relevantes: Técnico vitivinícola, encargado de proceso de destilación y rectificación, encargado de recepción de mostos frescos y sulfitados. Supervisor de columnas de destilación y concentración, encargado de la línea de envasado de destilados, concentrados y vinagres, encargados de envejecimiento y crianza de destilados y vinagres, técnicos en análisis sensorial.

FAMILIA PROFESIONAL: INFORMÁTICA Y COMUNICACIONES/INFORMÁTICA

ADMINISTRACIÓN DE SISTEMAS INFORMÁTICOS (INF301)

Duración: 2.000 horas

Perfil profesional: Implantar, explotar y mantener en requerimientos de bajo y medio nivel los sistemas informáticos en que se apoya la gestión y administración de la empresa, prestando soporte directo o de primera línea a los usuarios finales y aplicando y cumpliendo con los requisitos legales vigentes en el sector de la actividad empresarial bajo la supervisión correspondiente.

Código módulo	Módulos Profesionales	Horas totales	Horas/Semana	
			1.º	2.º
01	REDES DE ÁREA LOCAL	288	9	
02	FUNDAMENTOS DE PROGRAMACIÓN	160	5	
03	SISTEMAS INFORMÁTICOS MONOUSUARIO Y MULTIUSUARIO	288	9	
04	RELACIONES EN EL ENTORNO DE TRABAJO	64	2	
05	FORMACIÓN Y ORIENTACIÓN LABORAL	64	2	
06	IMPLANTACIÓN DE APLICACIONES INFORMÁTICAS DE GESTIÓN	198		9
07	SISTEMAS GESTORES DE BASES DE DATOS	176		7
08	DESARROLLO DE FUNCIONES EN EL SISTEMA INFORMÁTICO	110		5
09	IMPLEMENTACIÓN DE SISTEMAS DE INFORMACIÓN	110		5
10	FORMACIÓN CENTROS DE TRABAJO	342		3.º TRIM.
	HORAS A DISPOSICIÓN DEL CENTRO	200	3	4

Puestos de trabajo más relevantes: Técnico en: Mantenimiento de sistemas informáticos, en entornos monousuario y multiusuario, en información y asesoramiento en sistemas y aplicaciones informáticas. Jefe de explotación de sistemas informáticos en PYMES, administrador de redes de área local.

DESARROLLO DE APLICACIONES INFORMÁTICAS (INF302)

Duración: 2.000 horas

Perfil profesional: Desarrollar aplicaciones informáticas, participando en el diseño y realizando la programación, pruebas y documentación de las mismas de conformidad con los requisitos funcionales, especificaciones aprobadas y normativa vigente.

Código módulo	Módulos Profesionales	Horas totales	Horas/Semana	
			1.º	2.º
01	PROGRAMACIÓN EN LENGUAJES ESTRUCTURADOS	352	11	
02	ANÁLISIS Y DISEÑO DETALLADO DE APLICACIONES INFORMÁTICAS DE GESTIÓN	288	9	
03	SISTEMAS INFORMÁTICOS MULTIUSUARIO Y EN RED	224	7	
04	DESARROLLO DE APLICACIONES EN ENTORNOS GRÁFICOS DE 4.º GENERACIÓN Y CON HERRAMIENTAS CASE	286		12
05	DISEÑO Y REALIZACIÓN DE SERVICIOS DE PRESENTACIÓN DE ENTORNOS GRÁFICOS	220		9
06	RELACIONES EN EL ENTORNO DE TRABAJO	40		2
07	FORMACIÓN Y ORIENTACIÓN LABORAL	65		3
08	FORMACIÓN CENTROS DE TRABAJO	342		3.º TRIM.
	HORAS A DISPOSICIÓN DEL CENTRO	204	3	4

Puestos de trabajo más relevantes: Analista programador, programador, gestor de proyectos.

FAMILIA PROFESIONAL: INSTALACIÓN Y MANTENIMIENTO/MANTENIMIENTO Y SERVICIOS A LA PRODUCCIÓN

MANTENIMIENTO DE INSTALACIONES TÉRMICAS Y DE FLUIDOS (IMA301)

Duración: 2.000 horas

Competencia general: Planificar, gestionar y supervisar el montaje y el mantenimiento de las instalaciones térmicas y de fluidos, en edificios y procesos industriales, de acuerdo con los reglamentos y normas establecidas, siguiendo los protocolos de calidad, de seguridad y de prevención de riesgos laborales y respeto ambiental.

Código módulo	Módulos Profesionales	Horas*	Horas/Semana	
			1.º	2.º
0120	SISTEMAS ELÉCTRICOS Y AUTOMÁTICOS	100		
0121	EQUIPOS E INSTALACIONES TÉRMICAS	125		
0122	PROCESOS DE MONTAJE DE INSTALACIONES	125		
0123	REPRESENTACIÓN GRÁFICA DE INSTALACIONES	65		
0124	ENERGÍAS RENOVABLES Y EFICIENCIA ENERGÉTICA	35		
0133	GESTIÓN DEL MONTAJE, DE LA CALIDAD Y DEL MANTENIMIENTO	60		
0134	CONFIGURACIÓN DE INSTALACIONES TÉRMICAS DEFLUIDOS	100		
0135	MANTENIMIENTO DE INSTALACIONES FRIGORÍFICAS Y DE CLIMATIZACIÓN	80		
0136	MANTENIMIENTO DE INSTALACIONES CALORÍFICAS Y DE FLUIDOS	80		
0137	PROYECTO DE MANTENIMIENTO DE INSTALACIONES TÉRMICAS Y DE FLUIDOS	25		
0138	FORMACIÓN Y ORIENTACIÓN LABORAL	50		
0139	EMPRESA E INICIATIVA EMPRENDEDORA	35		
0140	FORMACIÓN EN CENTROS DE TRABAJO	220		3.º TRIM.

*Horas de los contenidos básicos fijadas por el REAL DECRETO 220/2008, por el que se establece el título de Técnico Superior en Mantenimiento de Instalaciones Térmicas y de Fluidos y se fijan sus enseñanzas mínimas (BOE del 4/03/2008). Las horas totales y su distribución semanal se establecerán en el currículo de la Comunidad Autónoma.

Puestos de trabajo más relevantes: Jefe de mantenedores. Técnico de frío industrial. Frigorista. Técnico de climatización y ventilación-extracción. Técnico de redes y sistemas de distribución de fluidos. Técnico de instalaciones caloríficas. Instalador de calefacción y ACS. Mantenedor de calefacción y ACS. Técnico de mantenimiento de instalaciones auxiliares a la producción. Supervisor de montaje de instalaciones térmicas. Jefe de equipo de mantenimiento de instalaciones de calor.

MANTENIMIENTO DE EQUIPO INDUSTRIAL (MSP302)

Duración: 2.000 horas

Perfil profesional: Programar y organizar la realización de los planes de mantenimiento de maquinaria y equipo industrial, partiendo de la documentación técnica. Coordinar y supervisar la ejecución de procesos de mantenimiento y realizar la instalación en planta de maquinaria y equipo industrial y la puesta a punto de los mismos optimizando los recursos humanos y medios disponibles, dando soporte necesario a los técnicos de nivel inferior y consiguiendo los niveles de calidad y condiciones de seguridad establecidas y de normalización vigente. Desarrollar proyectos de modificación o de mejora de la maquinaria a partir del anteproyecto, de acuerdo con normas establecidas y garantizando la viabilidad de la fabricación.

Código módulo	Módulos Profesionales	Horas totales	Horas/Semana	
			1.º	2.º
01	PROCESOS Y GESTIÓN DEL MANTENIMIENTO	60	-	3
02	MONTAJE Y MANTENIMIENTO DEL SISTEMA MECÁNICO	190	4	3
03	MONTAJE Y MANTENIMIENTO DE LOS SISTEMAS HIDRÁULICO Y NEUMÁTICO	160	5	-
04	MONTAJE Y MANTENIMIENTO DE LOS SISTEMAS ELÉCTRICO Y ELECTRÓNICO	190	6	-
05	MONTAJE Y MANTENIMIENTO DE SISTEMAS AUTOMÁTICOS DE PRODUCCIÓN	155	-	7
06	PROYECTOS DE MODIFICACIÓN DEL EQUIPO INDUSTRIAL	100	-	5
07	TÉCNICAS DE FABRICACIÓN PARA EL MANTENIMIENTO Y MONTAJE	90	3	-
08	REPRESENTACIÓN GRÁFICA EN MAQUINARIA	70	2	-
09	CALIDAD EN EL MANTENIMIENTO Y MONTAJE DE EQUIPOS E INSTALACIONES	90	-	4
10	PLANES DE SEGURIDAD EN EL MANTENIMIENTO Y MONTAJE DE EQUIPOS E INSTALACIONES	45	-	2
11	ELEMENTOS DE MÁQUINAS	95	3	-
12	INGLÉS TÉCNICO PARA EL MANTENIMIENTO DE EQUIPO INDUSTRIAL	45	-	2
13	RELACIONES EN EL ENTORNO DE TRABAJO	65	2	-
14	FORMACIÓN Y ORIENTACIÓN LABORAL	65	2	-
15	FORMACIÓN EN CENTROS DE TRABAJO	380	-	3º trim.
	HORAS A DISPOSICIÓN DEL CENTRO	200	3	4

Puestos de trabajo más relevantes: Técnico en instalaciones y montajes de equipos industriales, técnico en organización del mantenimiento.

PREVENCIÓN DE RIESGOS PROFESIONALES (MSP304)

Duración: 2.000 horas

Perfil profesional: Participar en la prevención, protección colectiva y protección personal mediante el establecimiento o adaptación de medidas de control y correctoras para evitar o disminuir los riesgos hasta niveles aceptables con el fin de conseguir la mejora de la seguridad y la salud en el medio profesional, de acuerdo a las normas establecidas.

Código módulo	Módulos Profesionales	Horas totales	Horas/Semana	
			1.º	2.º
01	GESTIÓN DE LA PREVENCIÓN	300	9	
02	RIESGOS DERIVADOS DE LAS CONDICIONES DE SEGURIDAD	260	8	
03	PREVENCIÓN DE RIESGOS DERIVADOS DE LA ORGANIZACIÓN Y LA CARGA DE TRABAJO	220	7	
04	RELACIONES EN EL ENTORNO DE TRABAJO	65	2	
05	RIESGOS FÍSICOS AMBIENTALES	190		9
06	RIESGOS QUÍMICOS Y BIOLÓGICOS AMBIENTALES	190		9
07	EMERGENCIAS	110		5
08	FORMACIÓN Y ORIENTACIÓN LABORAL	65		3
09	HORAS DE LIBRE DISPOSICIÓN DEL CENTRO	200	4	4
10	FORMACIÓN EN CENTROS DE TRABAJO	400		3.º TRIM.

Puestos de trabajo más relevantes: Prevencionista, coordinador de prevención, técnico de prevención, técnico de seguridad e higiene.

FAMILIA PROFESIONAL: MADERA, MUEBLE Y CORCHO/MADERA Y MUEBLE

DESARROLLO DE PRODUCTOS EN CARPINTERÍA Y MUEBLE (MAM301)

Duración: 2.000 horas

Perfil profesional: Desarrollar proyectos de fabricación y realizar proyectos de instalación de productos de carpintería y mueble, asegurando su viabilidad en función de los recursos disponibles, supervisando la realización de los prototipos necesarios y gestionando el aprovisionamiento de materiales y la calidad exigida a los productos.

Código módulo	Módulos Profesionales	Horas totales	Horas/Semana	
			1.º	2.º
01	CONSTRUCCIÓN Y ANÁLISIS DE PROTOTIPOS DE CARPINTERÍA Y MUEBLE	385	12	
02	DEFINICIÓN DE PRODUCTO EN CARPINTERÍA Y MUEBLE	255	8	
03	PROCESOS EN INDUSTRIAS DE LA MADERA	190	6	
04	GESTIÓN DE COMPRAS EN INDUSTRIAS DE LA MADERA Y EL MUEBLE	65	2	
05	GESTIÓN DE LA CALIDAD EN INDUSTRIAS DE LA MADERA Y EL MUEBLE	65	2	
06	DESARROLLO DE PRODUCTO EN CARPINTERÍA Y MUEBLE	305		14
07	PROYECTOS DE INSTALACIÓN DE CARPINTERÍA Y MUEBLE	195		9
08	ADMINISTRACIÓN, GESTIÓN Y COMERCIALIZACIÓN EN LA PEQUEÑA EMPRESA	95		4
09	FORMACIÓN Y ORIENTACIÓN LABORAL	65		3
10	FORMACIÓN CENTROS DE TRABAJO	380		3.º TRIM.

Puestos de trabajo más relevantes: Técnico en desarrollo de producto en carpintería y mueble, en gestión de calidad del producto en industria de la madera y mueble, en prototipos de carpintería y mueble, en gestión de los aprovisionamientos en industrias de la madera y el mueble. Dibujante de proyectista y mueble. Proyectista de instalaciones de carpintería y mueble.

FAMILIA PROFESIONAL: MADERA, MUEBLE Y CORCHO/MADERA Y MUEBLE

PRODUCCIÓN DE MADERA Y MUEBLE (MAM302)

Duración: 2.000 horas

Perfil profesional: Organizar, gestionar y controlar la producción en industrias de la madera y el mueble, programando, preparando y supervisando los recursos y trabajos necesarios para la transformación de la madera y el corcho y la fabricación e instalación de carpintería y mueble.

Código módulo	Módulos Profesionales	Horas totales	Horas/Semana	
			1.º	2.º
01	FABRICACIÓN DE CARPINTERÍA Y MUEBLE	290	9	
02	PROCESOS EN INDUSTRIAS DE LA MADERA	190	6	
03	ACABADO INDUSTRIAL EN CARPINTERÍA Y MUEBLE	190	6	
04	TRANSFORMACIÓN DE MADERA Y CORCHO	160	5	
05	GESTIÓN DE ALMACÉN EN INDUSTRIAS DE LA MADERA Y MUEBLE	65	2	
06	PLANES DE SEGURIDAD EN INDUSTRIAS DE LA MADERA Y MUEBLE	65	2	
07	ORGANIZACIÓN DE LA PRODUCCIÓN EN INDUSTRIAS DE LA MADERA Y EL MUEBLE	180		8
08	FABRICACIÓN AUTOMATIZADA EN INDUSTRIAS DE LA MADERA Y EL MUEBLE	180		8
09	GESTIÓN Y CONTROL DE LA PRODUCCIÓN EN INDUSTRIAS DE LA MADERA Y EL MUEBLE	105		5
10	GESTIÓN DE LA CALIDAD EN INDUSTRIAS DE LA MADERA Y MUEBLE	65		3
11	RELACIONES EN EL ENTORNO DE TRABAJO	65		3
12	FORMACIÓN Y ORIENTACIÓN LABORAL	65		3
13	FORMACIÓN CENTRO DE TRABAJO	380		3.º TRIM.

Puestos de trabajo más relevantes: Técnico en: Gestión de almacén en industria de la madera, en Organización de la producción en industria de la madera, en Mecanizado de la madera y programación en control numérico, en Gestión y control de la producción en industrias de la madera.

FAMILIA PROFESIONAL: QUÍMICA

LABORATORIO DE ANÁLISIS Y DE CONTROL DE CALIDAD (QUI301)

Duración: 2.000 horas

Perfil profesional: Organizar y coordinar las actividades de laboratorio y el plan de muestreo, realizando todo tipo de ensayos y análisis sobre materias y productos en proceso y acabados, orientados a la investigación y al control de calidad, interpretando los resultados obtenidos y actuando bajo normas de buenas prácticas en el laboratorio.

Código módulo	Módulos Profesionales	Horas totales	Horas/Semana	
			1.º	2.º
0065	MUESTREO Y PREPARACIÓN DE LA MUESTRA	160	5	
0066	ANÁLISIS QUÍMICOS	320	10	
0067	ANÁLISIS INSTRUMENTAL	231		11
0068	ENSAYOS FÍSICOS	105		5
0069	ENSAYOS FISCOQUÍMICOS	96	3	
0070	ENSAYOS MICROBIOLÓGICOS	160	5	
0071	ENSAYOS BIOTECNOLÓGICOS	84		4
0072	CALIDAD Y SEGURIDAD EN EL LABORATORIO	169	2	5
0073	PROYECTOS DE LABORATORIO DE ANÁLISIS Y DE CONTROL DE CALIDAD	40		
0074	FORMACIÓN Y ORIENTACIÓN LABORAL	96	3	
0075	EMPRESA E INICIATIVA EMPRENDEDORA	63		3
0076	FORMACIÓN EN CENTROS DE TRABAJO	370		3.º TRIM
A003	LENGUA EXTRANJERA DEL ENTORNO PROFESIONAL: INGLÉS	108	2	2

Puestos de trabajo más relevantes: Analista de laboratorios de titularidad pública o privada. Analista de laboratorio químico. Analista de laboratorio microbiológico. Analista de laboratorio de materiales. Analista de laboratorio de industrias agroalimentarias. Analista de laboratorio de industrias transformadoras. Analista de centros de formación, investigación y desarrollo. Analista microbiológico de industrias alimentarias, empresas medioambientales, industrias biotecnológicas. Analista microbiológico de aguas potables y residuales. Analista microbiológico de la industria farmacéutica. Analista de materias primas y acabados. Técnico de laboratorio de química industrial. Técnico en control de calidad en industrias de manufacturas diversas. Técnico de ensayos de productos de fabricación mecánica. Técnico de ensayos de materiales de construcción.

FAMILIA PROFESIONAL: QUÍMICA

QUÍMICA INDUSTRIAL (QUI304)

Duración: 2.000 horas

Competencia general: Organizar y controlar las operaciones de las plantas de proceso químico y de cogeneración de energía y servicios auxiliares asociados, supervisando y asegurando su funcionamiento, puesta en marcha y parada, verificando las condiciones de seguridad, calidad y ambientales establecidas.

Código módulo	Módulos Profesionales	Horas*	Horas/Semana	
			1.º	2.º
0185	ORGANIZACIÓN Y GESTIÓN EN INDUSTRIAS QUÍMICAS	40		
0186	TRANSPORTE DE SÓLIDOS Y FLUIDOS	70		
0187	GENERACIÓN Y RECUPERACIÓN DE ENERGÍA	100		
0188	OPERACIONES BÁSICAS EN LA INDUSTRIA QUÍMICA	140		
0189	REACTORES QUÍMICOS	60		
0190	REGULACIÓN Y CONTROL DE PROCESO QUÍMICO	160		
0191	MANTENIMIENTO ELECTROMECÁNICO EN INDUSTRIAS DE PROCESO	60		
0192	FORMULACIÓN Y PREPARACIÓN DE MEZCLAS	60		
0193	ACONDICIONADO Y ALMACENAMIENTO DE PRODUCTOS QUÍMICOS	50		
0194	PREVENCIÓN DE RIESGOS EN INDUSTRIAS QUÍMICAS	30		
0195	PROYECTO DE INDUSTRIAS DE PROCESO QUÍMICO	25		
0196	FORMACIÓN Y ORIENTACIÓN LABORAL	50		
0197	EMPRESA E INICIATIVA EMPRENDEDORA	35		
0198	FORMACIÓN EN CENTROS DE TRABAJO	220		3.º TRIM.

*Horas de los contenidos básicos fijadas por el REAL DECRETO 175/2008, por el que se establece el título de Técnico Superior en Química Industrial y se fijan sus enseñanzas mínimas (BOE del 23/02/2008). Las horas totales y su distribución semanal se establecerán en el currículo de la Comunidad Autónoma.

Puestos de trabajo más relevantes: Encargado de planta química. Encargado de operaciones de máquinas para fabricar, transportar y acondicionar productos químicos. Supervisor de área de producción de energía. Supervisor de área de servicios auxiliares. Supervisor de refinerías de petróleo y gas natural. Jefe de equipo en instalaciones de tratamiento químico. Jefe de equipo en almacenes en industrias químicas. Jefe de parque de tanques en industrias químicas. Jefe de zona de recepción y expedición de materias y productos químicos. Supervisor de sistemas de control. Supervisor de cuarto de control. Supervisor de área en planta de química de transformación. Supervisor de área de acondicionado. Responsable de formulación.

QUÍMICA AMBIENTAL (QUI306)

Duración: 1.400 horas

Perfil profesional: Organizar y gestionar los medios y medidas de protección ambiental. Inspeccionar y controlar instalaciones para prevención y conservación del ambiente, analizar las muestras de afluentes y efluentes y proponer/establecer las medidas correctoras necesarias.

Código módulo	Módulos Profesionales	Horas totales	Horas/Semana	
			1.º	2.º
01	DEPURACIÓN DE AGUAS	256	8	
02	ORGANIZACIÓN Y GESTIÓN DE LA PROTECCIÓN AMBIENTAL	160	5	
03	CONTROL DE RESIDUOS	160	5	
04	CONTROL DE EMISIONES A LA ATMÓSFERA	128	4	
05	SEGURIDAD QUÍMICA E HIGIENE INDUSTRIAL	128	4	
06	RELACIONES EN EL ENTORNO DE TRABAJO	64	2	
07	FORMACIÓN Y ORIENTACIÓN LABORAL	64	2	
08	FORMACIÓN EN CENTROS DE TRABAJO	440		1.º TRIM.

Puestos de trabajo más relevantes: Analista de agua en laboratorios, encargado de recuperación en industria papelera, seguridad medioambiental en fabricación.

FAMILIA PROFESIONAL: SANIDAD

ANATOMÍA PATOLÓGICA Y CITOLOGÍA (SAN301)

Duración: 2.000 horas

Perfil profesional: Realizar a su nivel necropsias, procesar biopsias y realizar el estudio citológico de muestras clínicas, interpretando y validando los resultados técnicos, para que sirvan como soporte al diagnóstico clínico o medicolegal, organizando y programando a su nivel el trabajo, cumpliendo criterios de calidad del servicio y de optimización de recursos, bajo la supervisión correspondiente.

Código módulo	Módulos Profesionales	Horas totales	Horas/Semana	
			1.º	2.º
01	PROCESO DE TEJIDOS Y CITOPERACIÓN	290	9	
02	CITOLOGÍA GINECOLÓGICA	285	9	
03	NECROPSIAS	160	5	
04	ORGANIZACIÓN Y GESTIÓN DEL ÁREA DE TRABAJO ASIGNADA EN LA UNIDAD/GABINETE DE ANATOMÍA PATOLÓGICA Y CITOLOGÍA	95	3	
05	FOTOGRAFÍA MACRO Y MICROSCÓPICA	65	2	
06	FORMACIÓN Y ORIENTACIÓN LABORAL	65	2	
07	CITOLOGÍA DE SECRECIONES Y LÍQUIDOS	165		15
08	CITOLOGÍA DE MUESTRAS NO GINECOLÓGICAS OBTENIDAS POR PUNCIÓN	165		15
09	FORMACIÓN EN CENTROS DE TRABAJO	710		2.º y 3.º TRIM.

Puestos de trabajo más relevantes: Técnico especialista en Anatomía Patológica. Citotécnico. Ayudante de forense.

DOCUMENTACIÓN SANITARIA (SAN303)

Duración: 1.400 horas

Perfil profesional: Definir y organizar procesos de tratamiento de la información y de la documentación clínica, codificándola y garantizando el cumplimiento de las normas de la Administración Sanitaria y de los sistemas de clasificación y codificación internacionales, bajo la supervisión correspondiente.

Código módulo	Módulos Profesionales	Horas totales	Horas/Semana	
			1.º	2.º
01	CODIFICACIÓN DE DATOS CLÍNICOS Y NO CLÍNICOS	320	10	
02	ORGANIZACIÓN DE ARCHIVOS CLÍNICOS	160	5	
03	DEFINICIÓN Y TRATAMIENTO DE DOCUMENTACIÓN CLÍNICA	130	4	
04	VALIDACIÓN Y EXPLOTACIÓN DE BASES DE DATOS SANITARIAS	130	4	
05	APLICACIONES INFORMÁTICAS GENERALES	90	3	
06	RELACIONES EN EL ENTORNO DE TRABAJO	65	2	
07	FORMACIÓN Y ORIENTACIÓN LABORAL	65	2	
08	FORMACIÓN CENTROS DE TRABAJO	440		1.º TRIM.

Puestos de trabajo más relevantes: Técnico de documentación sanitaria, técnico de codificación, unidades de documentación clínica, archivo de historias clínicas, evaluación y control de calidad de la prestación sanitaria.

DIETÉTICA (SAN302)

Duración: 2.000 horas

Perfil profesional: Elaborar dietas adaptadas a personas y/o colectivos y controlar la calidad de la alimentación humana, analizando sus comportamientos alimentarios y sus necesidades nutricionales; programar y aplicar actividades educativas que mejoren los hábitos de alimentación de la población, bajo la supervisión correspondiente.

Código módulo	Módulos Profesionales	Horas totales	Horas/Semana	
			1.º	2.º
01	ALIMENTACIÓN EQUILIBRADA	320	10	
02	FISIOPATOLOGÍA APLICADA A LA DIETÉTICA	225	7	
03	CONTROL ALIMENTARIO	190	6	
04	ORGANIZACIÓN Y GESTIÓN DEL ÁREA DE TRABAJO EN LA UNIDAD/GABINETE DE DIETÉTICA	95	3	
05	RELACIONES EN EL ENTORNO DE TRABAJO	65	2	
06	FORMACIÓN Y ORIENTACIÓN LABORAL	65	2	
07	DIETOTERAPIA	240		11
08	MICROBIOLOGÍA E HIGIENE ALIMENTARIA	240		11
09	EDUCACIÓN SANITARIA Y PROMOCIÓN DE LA SALUD	160		8
10	FORMACIÓN CENTROS DE TRABAJO	400		3.º TRIM.

Puestos de trabajo más relevantes: Dietista, técnico en dietética y nutrición, responsable de alimentación en empresas de catering, técnico en higiene de los alimentos, consultor en alimentación, educador sanitario.

HIGIENE BUCODENTAL (SAN304)

Duración: 1.400 horas

Perfil profesional: Promover la salud de las personas y de la comunidad, programando y desarrollando actividades preventivas y asistenciales, como miembro de un equipo de salud bucodental, ejecutando dichas actividades mediante la exploración, detección y registro del estado de salud/enfermedad bucodental de las personas y organizando y programando a su nivel el trabajo, bajo criterios de calidad, seguridad y optimización de recursos, bajo la supervisión correspondiente.

Código módulo	Módulos Profesionales	Horas totales	Horas/Semana	
			1.º	2.º
01	EXPLORACIÓN BUCODENTAL	256	8	
02	PREVENCIÓN BUCODENTAL	160	5	
03	VIGILANCIA EPIDEMIOLÓGICA BUCODENTAL	160	5	
04	EDUCACIÓN SANITARIA Y PROMOCIÓN DE LA SALUD	128	4	
05	ORG. Y GESTIÓN EN EL ÁREA DE TRABAJO ASIGNADA EN LA UNIDAD/GABINETE DE HIGIENE BUCODENTAL.	128	4	
06	FORMACIÓN Y ORIENTACIÓN LABORAL	64	2	
07	FORMACIÓN EN CENTROS DE TRABAJO	440		1.º TRIM.

Puestos de trabajo más relevantes: Higienista dental. Higienista bucodental. Técnico especialista en higiene bucodental. Educador sanitario.

IMAGEN PARA EL DIAGNÓSTICO (SAN305)

Duración: 2.000 horas

Perfil profesional: Obtener registros gráficos del cuerpo humano, de tipo morfológico y funcional con fines diagnósticos, preparando, manejando y controlando los equipos, interpretando y validando los resultados técnicos en condiciones de calidad y de seguridad ambiental, bajo la supervisión correspondiente.

Código módulo	Módulos Profesionales	Horas totales	Horas/Semana	
			1.º	2.º
01	FUNDAMENTOS Y TÉCNICAS DE EXPLORACIÓN EN RADIOLOGÍA CONVENCIONAL	435	14	
02	FUNDAMENTOS Y TÉCNICAS DE EXPLORACIÓN EN RADIOLOGÍA MEDIANTE EQUIPOS DE DIGITALIZACIÓN DE IMÁGENES	225	7	
03	ANATOMÍA RADIOLÓGICA	105	3	
04	PROCESADO Y TRATAMIENTO DE LA IMAGEN RADIOLÓGICA	105	3	
05	ORGANIZACIÓN Y GESTIÓN DEL ÁREA DE TRABAJO ASIGNADA EN LA UNIDAD/GABINETE DE IMAGEN PARA EL DIAGNÓSTICO	95	3	
06	FUNDAMENTOS Y TÉCNICAS DE EXPLORACIÓN EN MEDICINA NUCLEAR	165		15
07	PROTECCIÓN RADIOLÓGICA	95		9
08	FORMACIÓN Y ORIENTACION LABORAL	65		6
09	FORMACIÓN EN CENTROS DE TRABAJO	710		2.º y 3.º TRIM.

Puestos de trabajo más relevantes: Técnico en imagen para el diagnóstico, en protección radiológica, en radiología de investigación y experimentación. Delegado comercial de productos hospitalarios y farmacéuticos.

LABORATORIO DE DIAGNÓSTICO CLÍNICO (SAN306)

Duración: 2.000 horas

Perfil profesional: Realizar estudios analíticos de muestras biológicas humanas, interpretando y valorando los resultados técnicos, para que sirvan como soporte al diagnóstico clínico y/u orientados a la investigación, actuando bajo normas de calidad, seguridad y medioambientales, organizando y administrando las áreas asignadas en el correspondiente laboratorio de diagnóstico clínico, bajo la supervisión correspondiente.

Código módulo	Módulos Profesionales	Horas totales	Horas/Semana	
			1.º	2.º
01	FUNDAMENTOS Y TÉCNICAS DE ANÁLISIS HEMATOLÓGICOS Y CITOLÓGICOS	480	15	
02	RECOGIDA, PREPARACIÓN Y CONSERVACIÓN DE MUESTRAS BIOLÓGICAS HUMANAS	320	10	
03	ORGANIZACIÓN Y GESTIÓN DEL ÁREA DE TRABAJO ASIGNADA EN LA UNIDAD/GABINETE DE LABORATORIO DE DIAGNÓSTICO CLÍNICO.	95	3	
04	FORMACIÓN Y ORIENTACIÓN LABORAL	65	2	
05	FUNDAMENTOS Y TÉCNICAS DE ANÁLISIS BIOQUÍMICO	330		15
06	FUNDAMENTOS Y TÉCNICAS DE ANÁLISIS MICROBIOLÓGICOS	330		15
10	FORMACIÓN EN CENTROS DE TRABAJO	380		3.º TRIM.

Puestos de trabajo más relevantes: Técnico en: Laboratorio de diagnóstico clínico, Laboratorio de investigación y experimentación, Laboratorio de toxicología. Delegado comercial de productos hospitalarios y farmacéuticos.

PRÓTESIS DENTALES (SAN308)

Duración: 2.000 horas

Perfil profesional: Diseñar, fabricar y reparar prótesis y órtesis dentofaciales adaptados al paciente/cliente a partir de las preinscripciones del facultativo (odontólogos, estomatólogos y cirujanos maxilofaciales), cumpliendo las normas de calidad, seguridad, higiene y en el tiempo establecido.

Código módulo	Módulos Profesionales	Horas totales	Horas/Semana	
			1.º	2.º
01	PRÓTESIS REMOVIBLE DE RESINA	450	14	
02	ORTODONCIA	255	8	
03	DISEÑOS DE PRÓTESIS Y APARATOS DE ORTODONCIA	130	4	
04	ORGANIZACIÓN, ADMINISTRACIÓN Y GESTIÓN DE UNA UNIDAD/GABINETE DE PRÓTESIS DENTALES	125	4	
05	PRÓTESIS PARCIAL REMOVIBLE METÁLICA	255		12
06	PRÓTESIS FIJA	255		12
07	PRÓTESIS MIXTAS, QUIRÚRGICAS E IMPLANTOSOPORTADAS	65		3
08	FORMACIÓN Y ORIENTACIÓN LABORAL	65		3
09	FORMACIÓN EN CENTROS DE TRABAJO	400		3.º TRIM.

Puestos de trabajo más relevantes: Técnico: Protésico dental, de prótesis fijas, de prótesis removibles, de ortodoncia.

RADIOTERAPIA (SAN309)

Duración: 1.700 horas

Perfil profesional: Aplicar tratamientos de radioterapia, según prescripción médica, disponiendo a los pacientes para la prueba, cumplimentando las normas de dosimetría y radioprotección, así como el reglamento de la instalación radioactiva específica de su unidad, organizando y programando el trabajo bajo criterios de calidad del servicio y optimización de los recursos disponibles y administrando y gestionando la información técnico sanitaria del servicio/unidad, bajo la supervisión correspondiente.

Código módulo	Módulos Profesionales	Horas totales	Horas/Semana	
			1.º	2.º
01	FUNDAMENTOS Y TÉCNICAS DE TRATAMIENTOS DE TELETERAPIA	355	11	
02	FUNDAMENTOS Y TÉCNICAS DE TRATAMIENTOS DE BRAQUITERAPIA	190	6	
03	ATENCIÓN TÉCNICO-SANITARIA AL PACIENTE	160	5	
04	ORGANIZACIÓN Y GESTIÓN DEL ÁREA DE TRABAJO ASIGNADA EN LA UNIDAD/GABINETE DE RADIOTERAPIA	95	3	
05	PROTECCIÓN RADIOLÓGICA	95	3	
06	FORMACIÓN Y ORIENTACIÓN LABORAL	65	2	
07	FORMACIÓN EN CENTROS DE TRABAJO	740		1.º y 2.º TRIM.

Puestos de trabajo más relevantes: Técnico en: Radioterapia. Protección Radiológica. Delegado comercial de productos hospitalarios y farmacéuticos.

FAMILIA PROFESIONAL: SANIDAD

SALUD AMBIENTAL (SAN310)

Duración: 2.000 horas

Perfil profesional: Realizar las operaciones de inspección necesarias para identificar, controlar, vigilar, evaluar y, en su caso, corregir los factores de riesgo ambiental para la salud, desarrollando programas de educación y promoción de la salud de las personas en su interacción con el medio ambiente, bajo la supervisión correspondiente.

Código módulo	Módulos Profesionales	Horas totales	Horas/Semana	
			1.º	2.º
01	AGUAS DE USO Y CONSUMO	380	12	
02	CONTAMINACIÓN ATMOSFÉRICA, RUIDOS Y RADIACIONES	195	6	
03	PRODUCTOS QUÍMICOS Y VECTORES DE INTERÉS EN SALUD PÚBLICA	195	6	
04	ORGANIZACIÓN Y GESTIÓN DE LA UNIDAD DE SALUD AMBIENTAL	125	4	
05	FORMACIÓN Y ORIENTACIÓN LABORAL	65	2	
06	CONTROL Y VIGILANCIA DE LA CONTAMINACIÓN DE ALIMENTOS	320		14
07	RESIDUOS SÓLIDOS Y MEDIO CONSTRUIDO	160		8
08	EDUCACIÓN SANITARIA Y PROMOCIÓN DE LA SALUD	160		8
09	FORMACIÓN CENTROS DE TRABAJO	400		3.º TRIM.

Puestos de trabajo más relevantes: Técnico en: Salud ambiental, Control de aguas de consumo, Contaminación atmosférica, Gestión de residuos.

FAMILIA PROFESIONAL: SERVICIOS SOCIOCULTURALES Y A LA COMUNIDAD

ANIMACIÓN SOCIOCULTURAL (SSC301)

Duración: 1.700 horas

Perfil profesional: Programar, organizar, dinamizar y evaluar proyectos de intervención social encaminados al desarrollo social, aplicando técnicas de dinámica de grupos y utilizando recursos comunitarios, culturales y de ocio y de tiempo libre.

Código módulo	Módulos Profesionales	Horas totales	Horas/Semana	
			1.º	2.º
01	DESARROLLO COMUNITARIO	195	6	
02	ANIMACIÓN CULTURAL	195	6	
03	ANIMACIÓN DE OCIO Y TIEMPO LIBRE	185	6	
04	ANIMACIÓN Y DINÁMICA DE GRUPOS	130	4	
05	ORGANIZACIÓN Y GESTIÓN DE UNA PEQUEÑA EMPRESA DE ACTIVIDADES DE TIEMPO LIBRE	95	3	
06	METODOLOGÍA DE LA INTERVENCIÓN SOCIAL	95	3	
07	FORMACIÓN Y ORIENTACIÓN LABORAL	65	2	
08	FORMACIÓN CENTROS DE TRABAJO	740		1.º y 2.º TRIM.

Puestos de trabajo más relevantes: Coordinador de programas de intervención específicos (por edad o sectores de intervención). Animador de: equipamientos especializados (ludotecas, centros culturales y cívicos, albergues y campamentos, etc.), comunitario, cultural, de tiempo libre, hospitalario.

FAMILIA PROFESIONAL: SERVICIOS SOCIOCULTURALES Y A LA COMUNIDAD

EDUCACIÓN INFANTIL (SSC302)

Duración: 2.000 horas

Competencia general: Diseñar, implementar y evaluar proyectos y programas educativos de atención a la infancia en el primer ciclo de educación infantil en el ámbito formal, de acuerdo con la propuesta pedagógica elaborada por un Maestro con la especialización en educación infantil o título de grado equivalente, y en toda la etapa en el ámbito no formal, generando entornos seguros y en colaboración con otros profesionales y con las familias.

Código módulo	Módulos Profesionales	Horas totales	Horas/Semana	
			1.º	2.º
0011	DIDÁCTICA DE LA EDUCACIÓN INFANTIL	192	6	
0012	AUTONOMÍA PERSONAL Y SALUD INFANTIL	192	6	
0013	EL JUEGO INFANTIL Y SU METODOLOGÍA	193	6	
0014	EXPRESIÓN Y COMUNICACIÓN	147		7
0015	DESARROLLO COGNITIVO Y MOTOR	192	6	
0016	DESARROLLO SOCIO AFECTIVO	147		7
0017	HABILIDADES SOCIALES	126		6
0018	INTERVENCIÓN CON FAMILIAS Y ATENCIÓN A MENORES EN RIESGO SOCIAL	105		5
0019	PROYECTO DE ATENCIÓN A LA INFANCIA	40		
0020	PRIMEROS AUXILIOS	32	1	
0021	FORMACIÓN Y ORIENTACIÓN LABORAL	96	3	
0022	EMPRESA E INICIATIVA EMPRENDEDORA	63		3
0023	FORMACIÓN EN CENTROS DE TRABAJO	370		3.º TRIM
A002	LENGUA EXTRANJERA DEL ENTORNO PROFESIONAL: INGLÉS	108	2	2

Puestos de trabajo más relevantes: Educador o educadora infantil en primer ciclo de educación infantil, siempre bajo la supervisión de un maestro o maestra como educadores en las instituciones dependientes de organismos estatales o autonómicos y locales, y en centros de titularidad privada. Educador o educadora en instituciones y/o programas específicos de trabajo con menores (0-6 años) en situación de riesgo social, o en medios de apoyo familiar, siguiendo las directrices de otros profesionales. Educador o educadora en programas o actividades de ocio y tiempo libre infantil con menores de 0 a 6 años: ludotecas, casas de cultura, bibliotecas, centros educativos, centros de ocio, granjas escuela, etc.

INTEGRACIÓN SOCIAL (SSC303)

Duración: 1.700 horas

Perfil profesional: Programar, organizar, desarrollar y evaluar las actividades de integración social, valorando la información obtenida sobre cada caso y determinando y aplicando las estrategias y técnicas más adecuadas para el desarrollo de su autonomía personal e inserción ocupacional.

Código módulo	Módulos Profesionales	Horas totales	Horas/Semana	
			1.º	2.º
01	HABILIDADES DE AUTONOMÍA PERSONAL Y SOCIAL	225	7	
02	PAUTAS BÁSICAS Y SISTEMAS ALTERNATIVOS DE COMUNICACIÓN	220	7	
03	CONTEXTO Y METODOLOGÍA DE LA INTERVENCIÓN SOCIAL	160	5	
04	ATENCIÓN A UNIDADES DE CONVIVENCIA	160	5	
05	INSERCIÓN OCUPACIONAL	130	4	
06	FORMACIÓN Y ORIENTACIÓN LABORAL	65	2	
07	FORMACIÓN EN CENTROS DE TRABAJO	740		1.º y 2.º TRIM.

Puestos de trabajo más relevantes: Técnico de programas de ayuda a domicilio, de prevención e inserción social, de inserción ocupacional, de movilidad básica, educador de equipamientos residenciales de diverso tipo, de discapacitados (físicos, psíquicos y sensoriales), trabajador familiar.

FAMILIA PROFESIONAL: SERVICIOS SOCIOCULTURALES Y A LA COMUNIDAD

INTERPRETACIÓN DE LA LENGUA DE SIGNOS (SSC304)

Duración: 2.000 horas

Perfil profesional: Interpretar la lengua de signos española y/o otras lenguas de signos del Estado español, así como del SSI a las lenguas orales oficial y cooficiales del Estado español y viceversa. Realizar las actividades de guía-interpretación de personas sordo-ciegas, utilizando correctamente los sistemas lingüísticos que intervienen en el proceso de comunicación y aplicando las técnicas adecuadas de interpretación según el modelo y tipo de servicio.

Código módulo	Módulos Profesionales	Horas totales	Horas/Semana	
			1.º	2.º
01	APLICACION DE LAS TÉCNICAS DE INTERPRETACIÓN DE LA LENGUA DE SIGNOS ESPAÑOLA (LSE)	290	9	
02	LENGUA DE SIGNOS ESPAÑOLA (L.S.E.)	290	9	
03	LENGUA EXTRANJERA (INGLÉS)	160	5	
04	EXPRESIÓN CORPORAL APLICADA AL LENGUAJE DE SIGNOS	130	4	
05	PSICOSOCIOLOGÍA DE LA POBLACIÓN SORDA Y SORDOCIEGA	90	3	
06	LINGÜÍSTICA APLICADA A LAS LENGUAS DE SIGNOS	190		9
07	ÁMBITOS PROFESIONALES DE APLICACIÓN DE LA LENGUA DE SIGNOS ESPAÑOLA	180		8
08	INTERPRETACIÓN DE PERSONAS SORDO-CIEGAS	130		6
09	INTERPRETACIÓN EN EL SISTEMA DE SIGNOS INTERNACIONAL (S.S.I.)	95		4
10	FORMACIÓN Y ORIENTACIÓN LABORAL	65		3
11	FORMACIÓN CENTROS DE TRABAJO	380		3.º TRIM.

Puestos de trabajo más relevantes: Intérprete de lengua de signos española y/o de la Comunidad Autónoma. Intérprete de SSI. Guía-intérprete de personas sordo-ciegas.

FAMILIA PROFESIONAL: TEXTIL, CONFECCIÓN Y PIEL

PATRONAJE Y MODA (TCP301)

Duración: 2.000 horas

Competencia general: Elaborar los patrones y escalados ajustados al diseño de los componentes de los artículos y organizar y gestionar técnicamente los procesos de producción, todo ello en el área de la confección industrial, actuando bajo normas de buena práctica, así como de seguridad laboral y ambiental.

Código módulo	Módulos Profesionales	Horas*	Horas/Semana	
			1.º	2.º
0276	MATERIALES EN TEXTIL, CONFECCIÓN Y PIEL	80		
0277	TÉCNICAS EN CONFECCIÓN	110		
0278	PROCESOS EN CONFECCIÓN INDUSTRIAL	80		
0165	GESTIÓN DE LA CALIDAD, PREVENCIÓN DE RIESGOS LABORALES Y PROTECCIÓN AMBIENTAL	90		
0280	ORGANIZACIÓN DE LA PRODUCCIÓN EN CONFECCIÓN INDUSTRIAL	60		
0264	MODA Y TENDENCIAS	50		
0283	ANÁLISIS DE DISEÑOS EN TEXTIL Y PIEL	60		
0284	ELABORACIÓN DE PROTOTIPOS	60		
0285	PATRONAJE INDUSTRIAL EN TEXTIL Y PIEL	120		
0286	INDUSTRIALIZACIÓN Y ESCALADO DE PATRONES	60		
0287	PROYECTO DE PATRONAJE Y MODA	25		
0288	FORMACIÓN Y ORIENTACIÓN LABORAL	50		
0289	EMPRESA E INICIATIVA EMPRENDEDORA	35		
0290	FORMACIÓN EN CENTROS DE TRABAJO	220		3.º TRIM.

*Horas de los contenidos básicos fijadas por el REAL DECRETO 954/2008, por el que se establece el título de Técnico Superior en Patronaje y Moda y se fijan sus enseñanzas mínimas (BOE del 23/06/2008). Las horas totales y su distribución semanal se establecerán en el currículo de la Comunidad Autónoma.

Puestos de trabajo más relevantes: Diseñador técnico de patronaje con CAD/CAM. Diseñador técnico de confección con CAD/CAM. Técnico de desarrollo de productos de confección (I+D+i). Técnico en desarrollo del producto. Encargado de oficina técnica. Modelista-patronista de peletería. Modelista-patronista de prendas de vestir. Modelista-patronista-escalador de sombreros y gorras. Patronista-escalador de prendas de vestir. Técnico en confección industrial. Técnico en fabricación de artículos de piel y cuero. Técnico en control de calidad de confección. Técnico en control de calidad en industrias de piel y cuero. Técnico de organización. Jefe de fabricación. Jefe de calidad. Jefe de sección. Jefe de equipo.

FAMILIA PROFESIONAL: TRANSPORTE Y MANTENIMIENTO DE VEHÍCULOS/MANTENIMIENTO DE VEHÍCULOS AUTOPROPULSADOS

MANTENIMIENTO AEROMECÁNICO (MVA302)

Duración: 2.000 horas

Perfil profesional: Realizar el mantenimiento preventivo y correctivo de aeronaves de ala fija y ala rotatoria, sus sistemas, equipos y componentes en el área mecánica (planta de potencia, sistemas mecánicos, hidráulicos, neumáticos y célula) abarcando la actividad en hangar, línea y taller, participando en la gestión del mismo, todo ello de acuerdo a normativas y en las condiciones de calidad y seguridad establecidas. Ejercerá su actividad en el área de aeromecánica, en la línea, hangar y taller de compañías regulares, de vuelos charter, de carga aérea, de fumigación aérea, de lucha contra incendios; en aeroclubs y en instituciones oficiales (Policía y Protección Civil).

Código módulo	Módulos Profesionales	Horas totales	Horas/Semana	
			1.º	2.º
01	SISTEMAS DE LA AERONAVE I	185	6	
02	MOTOR DE ÉMBOLO, HÉLICES Y SUS SISTEMAS	160	5	
03	SISTEMAS ELÉCTRICOS/ELECTRÓNICOS DE LAS AERONAVES	155	5	
04	TÉCNICAS ELECTROMECÁNICAS BÁSICAS PARA EL MANTENIMIENTO	130	4	
05	HIDRÁULICA Y NEUMÁTICA	100	3	
06	LEGISLACIÓN Y ORGANIZACIÓN DEL MANTENIMIENTO	100	3	
07	SEGURIDAD EN EL MANTENIMIENTO DE AERONAVES	65	2	
08	CONSTITUCIÓN Y NAVEGACIÓN DE LAS AERONAVES	65	2	
09	SISTEMAS DE LA AERONAVE II	200		9
10	MOTOR DE REACCIÓN, SUS SISTEMAS Y LA UNIDAD DE POTENCIA AUXILIAR (A.P.U.)	195		9
11	MATERIALES Y ESTRUCTURAS DE LAS AERONAVES	135		6
12	RELACIONES EN EL ENTORNO DE TRABAJO	65		3
13	FORMACIÓN Y ORIENTACIÓN LABORAL (F.O.L.)	65		3
14	MÓDULO DE FORMACIÓN EN CENTROS DE TRABAJO (F.C.T.)	380		3.º TRIM.

Puestos de trabajo más relevantes: Técnico jefe de hangar/línea. Mecánico de línea. Mecánico de hangar. Mecánico de taller. Realizando tareas como: Diagnosticar y reparar averías. Realizar trabajos programados. Colaborar con la dirección de mantenimiento en el ajuste y mejora de los procesos.

AUTOMOCIÓN (TMV301)

Duración: 2.000 horas

Competencia general: Organizar, programar y supervisar la ejecución de las operaciones de mantenimiento y su logística en el sector de automoción, diagnosticar averías en casos complejos y garantizando el cumplimiento de las especificaciones establecidas por la normativa y por el fabricante del vehículo.

Código módulo	Módulos Profesionales	Horas*	Horas/Semana	
			1.º	2.º
0291	SISTEMAS ELÉCTRICOS, DE SEGURIDAD Y DE CONFORTABILIDAD	120		
0292	SISTEMAS DE TRANSMISIÓN DE FUERZAS Y TRENES DE RODAJE	120		
0293	MOTORES TÉRMICOS Y SUS SISTEMAS AUXILIARES	110		
0294	ELEMENTOS AMOVIBLES Y FIJOS NO ESTRUCTURALES	120		
0295	TRATAMIENTO Y RECUBRIMIENTO DE SUPERFICIES	120		
0296	ESTRUCTURAS DEL VEHÍCULO	75		
0297	GESTIÓN Y LOGÍSTICA DEL MANTENIMIENTO DE VEHÍCULOS	70		
0309	TÉCNICAS DE COMUNICACIÓN Y DE RELACIONES	35		
0298	PROYECTO EN AUTOMOCIÓN	25		
0299	FORMACIÓN Y ORIENTACIÓN LABORAL	50		
0300	EMPRESA E INICIATIVA EMPRENDEDORA	35		
0301	FORMACIÓN EN CENTROS DE TRABAJO	220		3.º TRIM.

*Horas de los contenidos básicos fijadas por el REAL DECRETO 1796/2008, por el que se establece el título de Técnico Superior en Automoción y se fijan sus enseñanzas mínimas (BOE del 25/11/2008). Las horas totales y su distribución semanal se establecerán en el currículo de la Comunidad Autónoma.

Puestos de trabajo más relevantes: Jefe del área de electromecánica. Recepcionista de vehículos. Jefe de taller de vehículos de motor. Encargado de ITV. Perito tasador de vehículos. Jefe de servicio. Encargado de área de recambios. Encargado de área comercial de equipos relacionados con los vehículos. Jefe del área de carrocería: chapa y pintura.

Enseñanzas de Régimen Especial

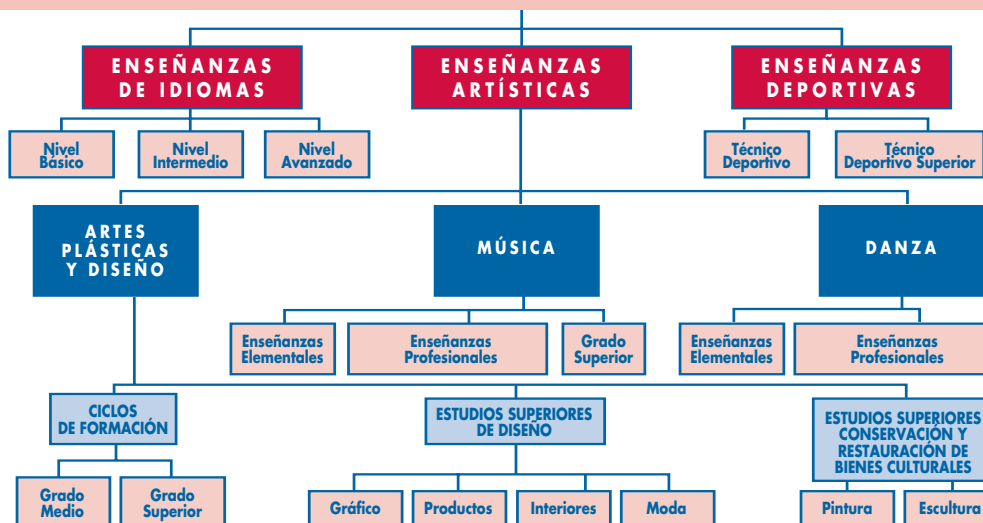

ENSEÑANZAS ARTÍSTICAS

Las enseñanzas artísticas tienen como finalidad proporcionar a los alumnos una formación artística de calidad y garantizar la cualificación de los futuros profesionales de la música, la danza, el arte dramático, las artes plásticas y el diseño.

MÚSICA Y DANZA

Están orientadas a la cualificación de profesionales y se estructuran en tres grados: elemental, medio y superior. Se imparten en Conservatorios y centros privados autorizados.

CONDICIONES DE ACCESO

- **Enseñanzas Elementales:** tienen 4 años de duración.
- **Enseñanzas Profesionales:** se realizarán pruebas de acceso para los 6 cursos.
- **Grado Superior:** estar en posesión del título de Bachiller, haber aprobado los estudios correspondientes a las enseñanzas profesionales y superación de una prueba de acceso. No obstante, se podrá acceder también, sin cumplir uno o los dos requisitos académicos anteriormente citados, superando la prueba de acceso y además demostrando a través de un ejercicio específico, poseer tanto los conocimientos y aptitudes propios de las enseñanzas profesionales como las habilidades específicas necesarias para cursar con aprovechamiento la especialidad solicitada.

DURACIÓN DE LOS ESTUDIOS

Estos estudios se estructuran en:

- **Enseñanzas Elementales:** tiene cuatro años de duración.
- **Enseñanzas Profesionales:** se estructuran en 6 años de duración.
- **Grado Superior:** comprende un solo ciclo cuya duración se determina en función de las características de esta enseñanza.

PLAN DE ESTUDIOS

La LOE regula las Enseñanzas: Elementales, Profesionales y Superiores.

En los estudios musicales todos los Cursos constan de asignaturas instrumentales y asignaturas complementarias. Estas últimas son comunes a cualquier especialidad instrumental y su estudio es obligatorio.

TITULACIÓN

Al finalizar las Enseñanzas Elementales se obtiene el Certificado de Enseñanzas Elementales (LOE).

Con las enseñanzas profesionales de Música o Danza finalizadas se entrega el Título Profesional de la enseñanza correspondiente (LOE).

Quienes terminen el Grado Superior de dichas enseñanzas tendrán derecho al Título Superior en la especialidad correspondiente, que es equivalente, a todos los efectos, al título de Licenciado Universitario.

ALTERNATIVAS AL FINALIZAR LOS ESTUDIOS

Al finalizar las enseñanzas profesionales y superiores de Música o Danza, las alternativas en el mundo laboral son muchas y muy variadas:

- Docencia
- Creación
- Interpretación
- Investigación, etc.

Se puede ejercer la docencia en Conservatorios y Centros Autorizados de Música o Danza y en Escuelas de Música, así como en el área artística de Educación Primaria, en el área de música de Educación Secundaria, además de las especialidades de música de Escuelas o Facultades Universitarias.

Desde la interpretación: coros y orquesta, bandas musicales, solista, profesor de danza, bailarín...

Otras salidas profesionales: coreógrafo, compositor, director de orquesta o grupo de baile, crítico de música o danza, musicólogo, etc.

SIMULTANEIDAD DE LAS ENSEÑANZAS DE MÚSICA CON LAS ENSEÑANZAS DEL RÉGIMEN GENERAL (ESO Y BACHILLERATO)

EDUCACIÓN SECUNDARIA OBLIGATORIA Y ENSEÑANZA BÁSICA PARA PERSONAS ADULTAS (NIVEL III)

Para la Educación Secundaria Obligatoria se establecen las convalidaciones de materias de las enseñanzas de Música por las materias optativas de aquellas enseñanzas. (Orden de 14 de junio de 2000) y convalidaciones entre las enseñanzas de Régimen Especial de Música y Danza y determinadas áreas de E.S.O. (Orden de 2 de enero de 2001)

CONVALIDACIONES (Pendientes de desarrollar por el Ministerio de Educación y Ciencia)

ARTES PLÁSTICAS Y DISEÑO

Las Enseñanzas de Artes Plásticas y Diseño permiten obtener una cualificación profesional en los distintos campos de las artes aplicadas a los objetos, a los ambientes y a la comunicación.

CICLOS FORMATIVOS DE GRADO MEDIO

CONDICIONES DE ACCESO

Estar en posesión del título de Graduado en Educación Secundaria (o equivalente) y superar una prueba específica. También se puede acceder mediante una prueba sin cumplir los requisitos de titulación.

DURACIÓN: Entre uno y dos años.

TITULACIÓN: Título de Técnico de Artes Plásticas y Diseño en la especialidad elegida.

FAMILIA PROFESIONAL: DISEÑO GRÁFICO

Técnico de Artes Plásticas y Diseño en Autoedición (ART 201)

Duración: 950 horas

PERFIL PROFESIONAL: Especialización en el manejo de los sistemas y programas informáticos de autoedición junto a un conocimiento amplio de la tipología y los fundamentos del diseño gráfico. Solucionar los problemas básicos de diseño gráfico, composición, tipografía y maquetación. Presentaciones gráficas e infografía. Conocimiento y control de los procesos de impresión.

MÓDULOS:

- | | |
|---|--|
| • Historia del Arte y de la Imagen Gráfica. 50 h. | • Formación y Orientación Laboral. 50 h. |
| • Autoedición. 275 h. | • Fase de formación práctica en empresas, estudios o talleres. 25 h. |
| • Fundamentos del Diseño Gráfico. 100 h. | • Obra final. 25 h. |

ALTERNATIVAS AL FINALIZAR LOS ESTUDIOS: Acceso al mundo laboral

Acceso a otros estudios

- Bachillerato de Artes.

El profesional de este nivel estará capacitado para integrarse como experto en autoedición en: Talleres de fotocomposición. Imprentas. Estudios de diseño gráfico. Empresas públicas. En el mundo editorial. Puede también trabajar como profesional autónomo.

CICLOS FORMATIVOS DE GRADO SUPERIOR

CONDICIONES DE ACCESO

Estar en posesión del título de Bachillerato LOGSE (o equivalente) y superar una prueba específica. Los mayores de 19 años pueden ingresar mediante una prueba, sin cumplir los requisitos de titulación.

DURACIÓN: Dos años.

TITULACIÓN: Título de Técnico Superior de Artes Plásticas y Diseño de la especialidad elegida.

FAMILIA PROFESIONAL: ARTES APLICADAS A LA ESCULTURA

Técnico Superior de Artes Plásticas y Diseño en Artes Aplicadas a la Escultura (ART 301)

LEGISLACIÓN: Enseñanzas Mínimas: R.D. 1.843/94. BOE 25 de octubre de 1994. Currículo: R.D. 2.483/94. BOE 7 de febrero de 1995.

DURACIÓN: 1.875 horas

PERFIL PROFESIONAL: Analiza los planteamientos de proyectos y dicta especificaciones técnicas y plásticas. Asesorar a grupos de trabajo de especialistas de su campo profesional. Dirigir un taller de oficios artísticos de escultura.

MÓDULOS:

- Geometría descriptiva. 75 h.
- Materiales y tecnología. 100 h.
- Seminario nuevos materiales y nuevas tecnologías. 100 h.
- Técnicas audiovisuales. 50 h.
- Talleres propios. 600 h.
- Historia del Arte. 120 h.
- Dibujo Artístico y Color. 200 h.
- Volumen y proyectos. 300 h.
- Idioma extranjero. 100 h.
- Formación y Orientación Laboral. 100 h.
- Formación en Centros de Trabajo. 50 h.

ALTERNATIVAS AL FINALIZAR LOS ESTUDIOS:

Acceso a otros estudios

Arquitecto Técnico. Ingeniero Técnico en Diseño Industrial. Maestro (Especialidades: Educación Especial, Educación Infantil, Educación Primaria). Licenciado en Bellas Artes. Licenciado en Historia. Licenciado en Historia del Arte.

Acceso al mundo laboral

Empresas, estudios y talleres relacionados con la Escultura.

FAMILIA PROFESIONAL: ARTES APLICADAS AL LIBRO

Técnico Superior de Artes Plásticas y Diseño en Grabado y Técnicas de Estampación (ART 307)

LEGISLACIÓN: Enseñanzas Mínimas: R.D. 1.386/95. BOE 18 de septiembre de 1995. Currículo: R.D. 657/96. BOE 14 de mayo de 1996.

DURACIÓN: 1.950 horas

PERFIL PROFESIONAL: La actividad principal comprende la realización, procesado y estampación de matrices. El campo de actuación profesional es el de la edición de obra gráfica, ilustración del libro y bibliofilia.

MÓDULOS:

- Técnicas de expresión: Grabado. 200 h.
- Arquitectura y Diseño del Libro. 50 h.
- Historia del Grabado. 50 h.
- Teoría de la Imagen. 50 h.
- Materiales y Técnicas: Grabado y Técnicas de Estampación. 50 h.
- Técnicas Gráficas Industriales. 100 h.
- Idioma Extranjero. 100 h.
- Fotografía aplicada al Grabado. 100 h.
- Proyectos de Grabado. 150 h.
- Taller de Grabado. 400 h.
- Taller de Litografía. 250 h.
- Taller de Serigrafía. 150 h.
- Formación y Orientación Laboral. 100 h.
- Formación práctica en empresas, estudios o talleres. 50 h.
- Proyecto final. 150 h.

ALTERNATIVAS AL FINALIZAR LOS ESTUDIOS:

Acceso a otros estudios

Diplomado en Biblioteconomía y Documentación. Maestro (Especialidades: Educación Especial, Educación Infantil, Educación Primaria). Licenciado en Bellas Artes. Licenciado en Comunicación Audiovisual. Licenciado en Documentación. Licenciado en Historia. Licenciado en Historia del Arte. Licenciado en Periodismo. Licenciado en Publicidad y Relaciones Públicas.

Acceso al mundo laboral

El profesional puede desarrollar su actividad en aquellas empresas o talleres, pequeños, medianos o grandes, dedicados a sectores directamente relacionados con esta especialidad y ejercer como profesional independiente o asociado en cooperativa.

FAMILIA PROFESIONAL: CERÁMICA ARTÍSTICA

Técnico Superior de Artes Plásticas y Diseño en Cerámica Artística (ART 306)

LEGISLACIÓN: R.D. 1458/95. BOE 7 de octubre de 1995. Currículo: R.D. 385/98. BOE 8 de abril de 1998.

DURACIÓN: 1.850 horas

PERFIL PROFESIONAL: La actuación de estos profesionales en el desarrollo de su actividad abarca tanto la producción de objetos desde su concepción a su comercialización, como la definición de las características técnicas y estéticas del producto, en estrecha colaboración con otros técnicos de nivel superior, en las operaciones de diseño, producción, selección y control de calidad.

MÓDULOS:

- Dibujo. 100 h.
- Volumen. 125 h.
- Historia de la Cerámica. 50 h.
- Taller Cerámico. 475 h.
- Proyectos de Cerámica Artística. 125 h.
- Formación y Orientación Laboral. 50 h.
- Formación en empresas, estudios o talleres. 25 h.
- Proyecto Final. 75 h.

ALTERNATIVAS AL FINALIZAR LOS ESTUDIOS:

Acceso a otros estudios

Arquitecto Técnico. Ingeniero Técnico en Diseño Industrial. Maestro (Especialidades: Educación Especial, Educación Infantil, Educación Primaria). Licenciado en Bellas Artes. Licenciado en Geología. Licenciado en Historia. Licenciado en Historia del Arte.

Acceso al mundo laboral

El profesional de este nivel ejercerá su actividad en empresas o talleres, públicos o privados, en la pequeña, mediana o gran empresa, relacionados con el campo específico de la Cerámica Artística.

FAMILIA PROFESIONAL: DISEÑO GRÁFICO

Técnico Superior de Artes Plásticas y Diseño en Gráfica Publicitaria (ART 303)

LEGISLACIÓN: Enseñanzas Mínimas: BOE 6 de octubre de 1995.

DURACIÓN: 1.950 horas

PERFIL PROFESIONAL: Profesionales capacitados para realizar los productos comunicativos de empresas e instituciones, ya sean audiovisuales, impresos o de otra índole, en los que se expresen de forma óptima los objetivos de la empresa o institución.

MÓDULOS:

- Técnicas de Expresión Gráfica. 100 h.
- Teoría de la Imagen Publicitaria. 50 h.
- Historia de la Imagen Gráfica. 50 h.
- Tipografía. 50 h.
- Fotografía. 100 h.
- Técnicas Gráficas Industriales. 50 h.
- Medios Informáticos. 200 h.
- Proyectos de Gráfica Publicitaria. 300 h.
- Formación y Orientación Laboral. 50 h.
- Fase de formación práctica en empresas, estudios o talleres. 25 h.
- Proyecto final. 75 h.

ALTERNATIVAS AL FINALIZAR LOS ESTUDIOS:

Acceso a otros estudios

Diplomado en Biblioteconomía y Documentación. Maestro (Especialidades: Educación Especial, Educación Infantil, Educación Primaria). Licenciado en Bellas Artes. Licenciado en Comunicación Audiovisual. Licenciado en Documentación. Licenciado en Historia. Licenciado en Historia del Arte. Licenciado en Periodismo. Licenciado en Publicidad y Relaciones Públicas.

Acceso al mundo laboral

El grafista publicitario desarrolla su trabajo profesional en tres empresas: Agencias de publicidad, gabinetes de diseño y empresas integradas en el área de marketing y publicidad. Como personal autónomo, trabajando para agencias, organismos públicos, corporaciones privadas o estudios de diseño.

Técnico Superior de Artes Plásticas y Diseño en Ilustración (ART 304)

LEGISLACIÓN: Enseñanzas Mínimas: BOE 6 de octubre de 95.

DURACIÓN: 1.950 horas

PERFIL PROFESIONAL: Aceptar encargos como profesional autónomo, entendiendo los detalles y características del trabajo a realizar, implicando para ello un conocimiento del mundo de las Artes Gráficas. Ser contratado como ilustrador en las empresas del ramo.

MÓDULOS:

- Fotografía. 250 h.
- Geometría descriptiva. 180 h.
- Medios informáticos. 180 h.
- Animación. 125 h.
- Lenguaje y técnicas de ilustración. 330 h.
- Técnicas gráficas tradicionales. 90 h.
- Técnicas gráficas industriales. 80 h.
- Proyectos. 430 h.
- Fundamentos del diseño gráfico. 120 h.
- Historia del Arte y del Diseño contemporáneo. 120 h.
- Teoría de la imagen. 40 h.
- Dibujo. 300 h.
- Área de Información y Orientación Laboral. 10 h.
- Área de Formación en Centros de Trabajo. 300 h.

ALTERNATIVAS AL FINALIZAR LOS ESTUDIOS:

Acceso a otros estudios

Diplomado en Biblioteconomía y Documentación. Maestro (Especialidades: Educación Especial, Educación Infantil, Educación Primaria). Licenciado en Bellas Artes. Licenciado en Comunicación Audiovisual. Licenciado en Documentación. Licenciado en Historia. Licenciado en Historia del Arte. Licenciado en Periodismo. Licenciado en Publicidad y Relaciones Públicas.

Acceso al mundo laboral

Agencias de Publicidad. Editoriales. Estudios de Diseño. Prensa. Arquitectura. Televisión. Autónomos.

Técnico Superior de Artes Plásticas y Diseño en Fotografía Artística (ART 305)

LEGISLACIÓN: Enseñanzas Mínimas: R.D. 1456/95. BOE 6 de octubre de 1995. Currículo R.D. 340/98. BOE 26 de marzo de 1998.

DURACIÓN: 1.950 horas

PERFIL PROFESIONAL: Profesionales de la fotografía capaces de crear e interpretar sucesos escénicos, no limitándose a la técnica y las mecánicas sino insistiendo en la preparación artístico-teórica y cultural.

MÓDULOS:

- Expresión Plástica: Fotografía. 100 h.
- Historia de la Fotografía. 50 h.
- Medios Audiovisuales. 175 h.
- Fotografía Artística. 500 h.
- Técnica Fotográfica. 75 h.
- Formación y Orientación Laboral. 50 h.
- Formación en Centros de Trabajo. 25 h.
- Proyecto Final. 75 h.

ALTERNATIVAS AL FINALIZAR LOS ESTUDIOS:

Acceso a otros estudios

Diplomado en Biblioteconomía y Documentación. Maestro (Especialidades: Educación Especial, Educación Infantil, Educación Primaria). Licenciado en Bellas Artes. Licenciado en Comunicación Audiovisual. Licenciado en Documentación. Licenciado en Historia. Licenciado en Historia del Arte. Licenciado en Periodismo. Licenciado en Publicidad y Relaciones Públicas.

Acceso al mundo laboral

Su actividad se orienta hacia la publicidad, el diseño, la moda, el reportaje social, la industria, la ciencia, el mundo editorial, el fotoperiodismo y el arte.

FAMILIA PROFESIONAL: DISEÑO DE INTERIORES

Técnico Superior de Artes Plásticas y Diseño en Proyectos y Dirección de Obras de Decoración (ART 302)

LEGISLACIÓN: Enseñanzas Mínimas: R.D. 1.464/95. BOE 11 de octubre de 1995. Currículo R.D. 1.537/96. BOE 7 de septiembre de 1996.

DURACIÓN: 1.950 horas

PERFIL PROFESIONAL: Este profesional estará capacitado para proyectar, gestionar, coordinar y dirigir obras de interiorismo, propias de este nivel, así como para realizar, gestionar y coordinar proyectos elaborados por niveles superiores.

MÓDULOS:

- Historia de la Arquitectura y de su entorno Ambiental. 50 h.
- Historia del Interiorismo. 50 h.
- Teoría del Interiorismo. 50 h.
- Dibujo y Color I. 50 h.
- Dibujo y Color II: Proyectos y Dirección de Obras. 50 h.
- Expresión Volumétrica. 100 h.
- Dibujo Técnico. 100 h.
- Matemáticas. 50 h.
- Diseño asistido por Ordenador. 50 h.
- Diseño asistido por Ordenador: Proyectos y Dirección de Obras. 100 h.
- Audiovisuales. 50 h.
- Idioma Extranjero. 100 h.
- Mediciones, Presupuestos y Planificación de Obras. 50 h.
- Proyectos. 250 h.
- Proyectos: Proyectos y Dirección de Obras. 250 h.
- Tecnología y Sistemas Constructivos. 100 h.
- Tecnología y Sistemas Constructivos: Proyectos y Dirección de Obras. 200 h.
- Formación y Orientación Laboral. 100 h.
- Formación en Centros de Trabajo. 50 h.
- Proyecto Final. 150 h.

ALTERNATIVAS AL FINALIZAR LOS ESTUDIOS:

Acceso a otros estudios

Arquitecto Técnico. Ingeniero Técnico en Obras Públicas (Especialidad en Construcciones Civiles). Ingeniero Técnico en Diseño Industrial. Ingeniero Técnico en Topografía. Maestro (Especialidades: Educación Especial, Educación Infantil, Educación Primaria). Licenciado en Bellas Artes. Licenciado en Historia. Licenciado en Historia del Arte.

Acceso al mundo laboral

Estudios de Interiorismo, Arquitectura e Ingeniería.

Técnico Superior de Artes Plásticas y Diseño en Arquitectura Efímera (ART 309)

LEGISLACIÓN: Enseñanzas Mínimas: R.D. 1.464/95. BOE 11 de octubre de 1995. Currículo: R.D. 1.537/96. BOE 7 de septiembre de 1996.

DURACIÓN: 1.950 horas

PERFIL PROFESIONAL: Diseña "stands" feriales de una sola planta, exposiciones, quioscos, carpas, construcciones desmontables prefabricadas, estructuras ligeras reticulares espaciales, señalizaciones, etc. Asimismo coordina y dirige obras propias de este nivel y proyecta, gestiona y coordina proyectos elaborados por niveles superiores. Todo ello le permite insertarse en el mercado ferial como profesional independiente, asalariado o en colaboración.

MÓDULOS:

- Historia de la Arquitectura y de su entorno ambiental. 50 h.
- Historia de la Arquitectura Efímera. 50 h.
- Teoría del Interiorismo. 50 h.
- Dibujo y Color. 50 h.
- Dibujo y Color: Arquitectura Efímera. 50 h.
- Expresión Volumétrica. 100 h.
- Dibujo Técnico. 100 h.
- Matemáticas. 50 h.
- Diseño Asistido por ordenador. 50 h.
- Diseño Asistido por ordenador: Arquitectura Efímera. 100 h.
- Audiovisuales. 50 h.
- Idioma extranjero. 100 h.
- Mediciones, Presupuestos y Planificación de Obras. 50 h.
- Obras. 50 h.
- Proyectos. 250 h.
- Proyectos: Arquitectura Efímera. 250 h.
- Tecnología y Sistemas Constructivos. 100 h.
- Tecnología y Sistemas Constructivos: Arquitectura Efímera. 200 h.
- Formación y Orientación Laboral. 100 h.
- Prácticas en empresas. 50 h.
- Proyecto final. 150 h.

ALTERNATIVAS AL FINALIZAR LOS ESTUDIOS:

Acceso a otros estudios

Arquitecto Técnico. Ingeniero Técnico en Obras Públicas (Especialidad en Construcciones Civiles). Ingeniero Técnico en Diseño Industrial. Ingeniero Técnico en Topografía. Maestro (Especialidades: Educación Especial, Educación Infantil, Educación Primaria).

Acceso al mundo laboral

En el mercado ferial como profesional independiente, asalariado o en colaboración.

FAMILIA PROFESIONAL: JOYERÍA DEL ARTE

Técnico Superior de Artes Plásticas y Diseño en Joyería Artística (ART 310)

LEGISLACIÓN: Enseñanzas Mínimas: R.D. 1297/1995 (BOE 5 de septiembre de 1995). Currículo R.D. 1574/1996 (BOE 12 de septiembre de 1996).

DURACIÓN: 1.875 horas

PERFIL PROFESIONAL: Es un especialista en la realización de proyectos artísticos de objetos de joyería capaz de desarrollar su trabajo de acuerdo a los condicionantes que requiere la fabricación de los mismos y con conocimientos suficientes en cuanto a temas de mercados y empresas.

MÓDULOS:

- Historia de la Orfebrería, Joyería y Bisutería. 100 h.
- Dibujo Artístico y Color. 100 h.
- Modelado y maquetismo. 100 h.
- Dibujo Técnico. 100 h.
- Diseño Asistido por Ordenador. 75 h.
- Materiales y Tecnología: Orfebrería y Joyería. 100 h.
- Audiovisuales. 50 h.
- Idioma extranjero. 100 h.
- Proyectos de Joyería. 500 h.
- Taller de Joyería. 350 h.
- Formación y Orientación Laboral. 100 h.
- Prácticas en empresas. 50 h.
- Proyecto final. 150 h.

ALTERNATIVAS AL FINALIZAR LOS ESTUDIOS:

Acceso a otros estudios

Ingeniero Técnico en Diseño Industrial. Maestro (especialidades: Educación Especial, Educación Infantil, Educación Primaria).

Acceso al mundo laboral

En las empresas como técnico intermedio, interlocutor directo del diseñador jefe o de la dirección. Como autónomo en talleres artesanales.

ESTUDIOS SUPERIORES DE DISEÑO Y CONSERVACIÓN Y RESTAURACIÓN DE BIENES CULTURALES

El Departamento de Educación, Cultura y Deporte de la Comunidad Autónoma de Aragón inició la implantación, en el curso 2000-2001, de los Estudios Superiores de Diseño y de Restauración y Conservación de Bienes Culturales, previstos en el artículo 49 de la Ley 1/1990 de Ordenación General del Sistema Educativo (LOGSE).

ESTUDIOS SUPERIORES

Estudios Superiores	Especialidad
Diseño	Diseño Gráfico. Diseño de Interiores. Diseño de Moda. Diseño de Productos
Conservación y Restauración de Bienes Culturales	Pintura. Escultura

CONDICIONES DE ACCESO

- Estar en posesión del título de Bachiller y superar una prueba de acceso.
- Quienes estén en posesión de algunos de los títulos de Técnico Superior de Artes Plásticas y Diseño podrán acceder directamente a estos estudios.

ESTUDIOS SUPERIORES DE DISEÑO			ESTUDIOS SUPERIORES DE RESTAURACIÓN Y CONSERVACIÓN		
1.º Ejercicio	2.º Ejercicio-Parte A	2.º Ejercicio-Parte B	1.º Ejercicio	2.º Ejercicio	3.º Ejercicio
Materias Comunes: Lengua y Literatura, Idioma, Matemáticas, Física y Química, Historia (a elegir tres de dichas materias)	Ejercicio de representación tridimensional, aplicando las técnicas y lenguajes propios del Dibujo	Realización de un ejercicio compositivo a color, realizado con técnica libre, basado en un modelo propuesto	Materias Comunes: Historia de España, Historia del Arte, Biología, Física y Química (a elegir dos de dichas materias)	Análisis de un texto relacionado con los Bienes Culturales: <ul style="list-style-type: none"> •Resumen •Esquema •Comentario crítico 	Aptitud plástica habilidad manual, meticulosidad y pulcritud en la realización de un trabajo (se desarrollará en tres partes)
Duración: 3 horas	Duración: 5 horas	Duración: 1 hora	Duración: 90 min.	Duración: 60 min.	Duración: 6 horas

MATRÍCULA

La formalizarán los alumnos admitidos en la Secretarías de las Escuelas, una vez finalizado el proceso de admisión.

DURACIÓN DE LOS ESTUDIOS

Estudios Superiores de Diseño: tres cursos académicos, en cada una de sus especialidades, más la realización de un proyecto final.

Estudios Superiores de Conservación y Restauración de Bienes Culturales: tres cursos académicos, de los cuales el primero será común y el segundo y tercer curso estarán dedicados a las especialidades correspondientes.

CURRÍCULO

Enseñanzas Mínimas de los Estudios Superiores de Diseño

Materias Troncales para todos los estudios superiores de Diseño			
Fundamentos Artísticos	Historia y Teoría del Arte del Diseño	Fundamentos Científicos	
Sistemas de Representación	Proyectos Básicos		
Materias Específicas			
Diseño Gráfico	Diseño de Productos	Diseño de Interiores	Diseño de Moda
Ciencia y Tecnología Aplicadas al Diseño Gráfico	Ciencia y Tecnología Aplicadas al Diseño de Productos	Ciencia y Tecnología Aplicadas al Diseño de Interiores	Ciencia y Tecnología Aplicadas al Diseño de Moda
Proyectos: Gráficos y de Comunicación	Proyectos: Producto Industrial	Proyectos: Interiores	Proyectos: Diseño de Moda
Conjuntos Gráficos e Ilustración	Envases y Embalajes	Acondicionamiento y Rehabilitación de edificios y espacios	Estilismo y Estética
Ciencias Sociales y Legislación Aplicadas al Diseño Gráfico	Ciencias Sociales y Legislación Aplicadas al Diseño de Productos	Ciencias Sociales y Legislación Aplicadas al Diseño de Interiores	Ciencias Sociales y Legislación Aplicadas al Diseño de Moda
Tutoría Fin de Carrera	Tutoría Fin de Carrera	Tutoría Fin de Carrera	Tutoría Fin de Carrera

Enseñanzas Mínimas de los Estudios Superiores de Conservación y Restauración de Bienes Culturales

Curso	Especialidad	Materia
1.º	Común	Historia General de las Artes Aplicadas e Industriales en España Teoría e Historia de la Conservación y Restauración Materiales Biología, Física y Química Técnicas de Conservación
2.º y 3.º	Todas Especialidades	Biología, Física y Química aplicadas
	Arqueología, Pintura, Escultura y Textiles	Prácticas de Conservación y Restauración
2.º	Documento Gráfico	Técnicas de Encuadernación Prácticas de Conservación y Restauración de Documento Gráfico
3.º	Documento Gráfico	Prácticas de Conservación y Restauración de Encuadernación Prácticas de Conservación y Restauración de Documento Gráfico

TITULACIÓN

- **Estudios de Diseño:** Título de Diseño en la especialidad correspondiente.
- **Estudios de Conservación y Restauración de Bienes Culturales:** Título de Conservación y Restauración de Bienes Culturales en la especialidad correspondiente.

Estos títulos serán equivalentes, a todos los efectos, al título de Diplomado Universitario.

LEGISLACIÓN

- Orden de 25 de septiembre de 2000, del Departamento de Educación y Ciencia, por la que se establece con carácter experimental para el curso 2000-2001 el currículo de primer curso de las enseñanzas de restauración y conservación de bienes culturales (BOA 6 de octubre), 2.º y 3.º cursos Orden del 27 de junio de 2001.
- Orden de 11 de julio de 2002, del Departamento de Educación y Ciencia, por la que se establece, con carácter experimental, para el curso 2002-2003 el currículo del tercer curso de las Enseñanzas Superiores de Diseño (BOA 2 de agosto) y se prorroga el carácter experimental del currículo de primer y segundo curso de las mismas.
- Orden de 11 de marzo de 2003 (BOA 31 de marzo) por la que se establece, con carácter experimental, el currículo de Estudios Superiores de Diseño de Moda.
- Decreto 69/2003 (BOA 5 de mayo), por el que se crea la Escuela Superior de Diseño en Zaragoza.

ENSEÑANZAS DE IDIOMAS

Estudios de idiomas modernos con los programas y títulos oficiales.

CONDICIONES DE ACCESO

- Tener dieciséis años cumplidos en el año en que se comiencen los estudios
- A partir de los catorce años para seguir las enseñanzas de un idioma distinto del cursado en la Educación Secundaria Obligatoria

INSCRIPCIÓN Y MATRÍCULA

Son variables y es conveniente informarse desde marzo. Quien posea conocimientos previos del idioma en que desee matricularse, podrá acceder a segundo curso de nivel básico o a cualquiera de los cursos de los niveles intermedio y avanzado mediante la superación de una prueba de clasificación en la que previamente deba inscribirse.

PLAN DE ESTUDIOS

- Nivel básico: dos cursos de duración, excepto en chino que serán tres cursos.
- Nivel intermedio: dos cursos de duración, excepto en chino que serán tres cursos.
- Nivel avanzado: dos cursos de duración.

CORRESPONDENCIA CON OTRAS ENSEÑANZAS

El título de Bachiller habilitará para acceder directamente a los estudios de idiomas de nivel intermedio de la primera lengua extranjera cursada en el Bachillerato.

DISTINTAS FORMAS DE REALIZAR ESTOS ESTUDIOS

- Oficial Presencial.
- A distancia (en el caso de inglés): That's English. A partir de los 16 años.
- Libre: Se realizarán exámenes para la obtención del certificado de nivel básico, de nivel intermedio y de nivel avanzado.

TITULACIÓN

- Certificado de nivel básico (corresponde al nivel A2 del Marco común de referencia europeo).
- Certificado de nivel intermedio (corresponde al nivel B1 del Marco común de referencia europeo).
- Certificado de nivel avanzado (correspondiente al nivel B2 del Marco común de referencia europeo).

LEGISLACIÓN

- Ley Orgánica 2/2006, de 3 de mayo, de Educación
- R.D. Orden de 20 de agosto de 2002, del Departamento de Educación y Ciencia, por la que se aprueban las instrucciones que regulan la organización y funcionamiento de las EE.OO.II. de la Comunidad Autónoma de Aragón.
- R.D. 806/2006, de 30 de junio, por el que se establece el calendario de aplicación de la nueva ordenación del sistema educativo, establecida por la Ley Orgánica 2/2006, de 3 de mayo, de Educación.

- R.D. 1629/2006, de 29 de diciembre, por el que se fijan los aspectos básicos del currículo de las enseñanzas de idiomas de régimen especial reguladas por la Ley Orgánica 2/2006, de 3 de mayo, de Educación.
- Orden de 3 de mayo de 2007, del Departamento de Educación, Cultura y Deporte, por la que se establece el currículo del nivel básico de las enseñanzas de idiomas de régimen especial reguladas por la Ley Orgánica 2/2006, de 3 de mayo, de Educación, que se imparten en la Comunidad Autónoma de Aragón.
- Orden de 3 de mayo de 2007, del Departamento de Educación, Cultura y Deporte, por la que se establece el currículo del nivel intermedio de las enseñanzas de idiomas de régimen especial reguladas por la Ley Orgánica

- 2/2006, de 3 de mayo, de Educación, que se imparten en la Comunidad Autónoma de Aragón.
- Orden de 7 de julio de 2008, de la Consejera de Educación, Cultura y Deporte por la que se establece el currículo de nivel avanzado de las enseñanzas de idiomas de régimen especial reguladas por la Ley Orgánica 2/2006, de 3 de mayo, de Educación, que se imparten en la Comunidad Autónoma de Aragón.
- Orden de 11 de julio de 2008, de la Consejera de Educación, Cultura y Deporte, por la que se establece el currículo de los niveles básico, intermedio y avanzado de las enseñanzas de idiomas de régimen especial chino reguladas por la Ley Orgánica 2/2006 de 3 de mayo, de Educación, que se imparten en la Comunidad Autónoma de Aragón.

ENSEÑANZAS DEPORTIVAS

Las enseñanzas conducentes a la obtención de los títulos de técnicos deportivos, en sus diversas modalidades, tienen como finalidad proporcionar a los alumnos, en relación con la modalidad o en su caso especialidad deportiva, la formación necesaria para:

- Adquirir una formación de calidad que garantice una competencia técnica y profesional.
- Comprender las características y la organización de la modalidad o especialidad deportiva correspondiente y conocer los derechos y obligaciones que se deriven de sus funciones.
- Adquirir los conocimientos y habilidades necesarias para desarrollar su labor en condiciones de seguridad.
- Garantizar la cualificación profesional en la iniciación, perfeccionamiento técnico, entrenamiento y dirección de equipos y deportistas de la modalidad o especialidad correspondiente.
- Adquirir una identidad y madurez profesional motivadora de futuros aprendizajes y adaptaciones al cambio de las cualificaciones.

REQUISITOS

- Para acceder al primer nivel de TÉCNICO DEPORTIVO, en cualquiera de las especialidades, estar en posesión del título de Graduado en Educación Secundaria o titulación equivalente, y superar una prueba de carácter específico.

Para acceder al segundo nivel de las enseñanzas de TÉCNICO DEPORTIVO, en cualquiera de las especialidades, Certificado de Superación del Primer Nivel de la especialidad correspondiente (para montaña deberán superar además una prueba de acceso de carácter específico).

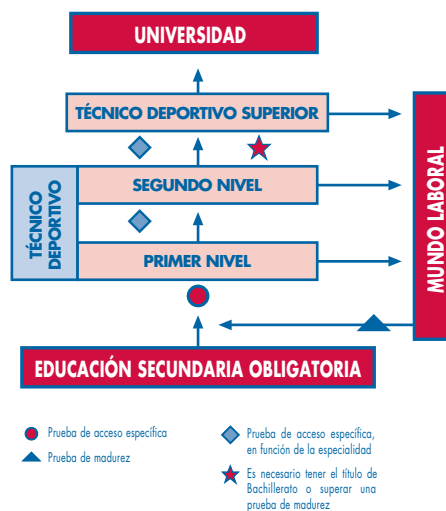

- Para acceder a las enseñanzas de TÉCNICO DEPORTIVO SUPERIOR, estar en posesión del título de Bachiller o equivalente y el título de Técnico Deportivo en la misma especialidad. Deberán, además:

Para TÉCNICO DEPORTIVO SUPERIOR EN ALTA MONTAÑA:

- Acreditar los requisitos deportivos que se establecen en el Anexo I de la Orden de 26 de abril de 2002 del Departamento de Educación y Ciencia (BOA N.º 57 de 17 de mayo).
- Quedan obligados a superar las pruebas de acceso específico correspondientes, quienes deseen iniciar las enseñanzas de TÉCNICO DEPORTIVO SUPERIOR, cuando hayan transcurrido más de veinte meses desde que superaron las enseñanzas de TÉCNICO DEPORTIVO de la correspondiente especialidad deportiva.

ESPECIALIDADES DEPORTIVAS		
DEPORTES DE INVIERNO	DEPORTES DE MONTAÑA Y ESCALADA	FÚTBOL Y FÚTBOL SALA
TÍTULOS DE TÉCNICO DEPORTIVO A Técnico Deportivo en Esquí Alpino. B Técnico Deportivo en Esquí de Fondo. C Técnico Deportivo en Snowboard.	TÍTULOS DE TÉCNICO DEPORTIVO A Técnico Deportivo en Alta Montaña. B Técnico Deportivo en Barrancos. C Técnico Deportivo en Media Montaña.	TÍTULO DE TÉCNICO DEPORTIVO A Técnico Deportivo en Fútbol B Técnico Deportivo en Fútbol Sala
TÍTULOS DE TÉCNICO DEPORTIVO SUPERIOR A Técnico Deportivo Superior en Esquí Alpino. B Técnico Deportivo Superior en Esquí de Fondo C Técnico Deportivo Superior en Snowboard	TÍTULOS DE TÉCNICO DEPORTIVO SUPERIOR A Técnico Deportivo Superior en Alta Montaña.	TÍTULO DE TÉCNICO DEPORTIVO SUPERIOR A Técnico Deportivo Superior en Fútbol
		ATLETISMO
		TÍTULO DE TÉCNICO DEPORTIVO A Técnico Deportivo en Atletismo

Educación de Personas Adultas

La Educación de Personas Adultas constituye una parte importante de la red de acciones formativas que promueven y facilitan el aprendizaje a lo largo de toda la vida. La Educación de Personas Adultas garantiza el ejercicio del derecho de todas y todos los ciudadanos a la educación básica (la obtención Título de Graduado en Educación Secundaria Obligatoria), y promueve y facilita tanto el enriquecimiento integral y el propio proceso de formación de la persona, como su participación en el desarrollo socioeconómico y cultural.

Son objetivos de la Educación de Personas Adultas, promover y facilitar a las personas adultas:

- La adquisición y la actualización de su formación básica y el acceso a los distintos niveles del sistema educativo.
- La mejora de sus cualificaciones profesionales o la adquisición de una preparación para el ejercicio de otras profesiones.
- La formación para que su participación sea más activa y consciente en todas las esferas de la vida, especialmente en el ejercicio de su ciudadanía.

CONDICIONES DE ACCESO

Jóvenes y personas adultas mayores de 18 años.

INSCRIPCIÓN Y MATRÍCULA

Tiene lugar durante el mes de septiembre en los Centros de Educación de Personas Adultas, en Institutos de Educación Secundaria o en otros centros docentes.

Algunas actividades, dado su carácter no reglado o especializado, tienen otros períodos de matrícula.

ENSEÑANZAS

ENSEÑANZAS DIRIGIDAS A LA OBTENCIÓN DE TITULACIONES DEL SISTEMA

ENSEÑANZAS DE EDUCACIÓN BÁSICA	ENSEÑANZAS POSTOBLIGATORIAS
<ul style="list-style-type: none">• Formación inicial (Nivel I y II que permiten el acceso a la ESPA).• Educación Secundaria de Personas Adultas (ESPA), de forma presencial o a distancia (a través de Internet). Finaliza con la obtención del Título de Graduado en Educación Secundaria Obligatoria.	<ul style="list-style-type: none">• Bachillerato en horario nocturno, a distancia, todas sus modalidades.• Ciclos Formativos de Grado Medio, a distancia a través de Internet• Ciclos Formativos de Grado Superior, a distancia a través de Internet• Enseñanzas de Idiomas de forma presencial o a distancia.
ENSEÑANZAS DE PREPARACIÓN PARA LA OBTENCIÓN DE TITULACIONES MEDIANTE PRUEBA LIBRE	ENSEÑANZAS DE PREPARACIÓN PARA EL ACCESO A OTROS NIVELES EDUCATIVOS
<ul style="list-style-type: none">• Preparación para la obtención del Título de Graduado en Educación Secundaria Obligatoria.	<ul style="list-style-type: none">• Preparación para el acceso a Ciclos Formativos de Grado Medio para personas mayores de 18 años.• Preparación para el acceso a Ciclos Formativos de Grado Superior para personas mayores de 20 años.• Preparación para el acceso a la Universidad para mayores de 25 años.

TÍTULO DE GRADUADO EN EDUCACIÓN SECUNDARIA

El Título de Graduado en Educación Secundaria Obligatoria se puede obtener estudiando la Educación secundaria para personas adultas (E.S.P.A.). Este título da acceso a los Bachilleratos y a los Ciclos Formativos de Grado Medio.

La E.S.P.A. se estructura en tres ámbitos: ámbito de Comunicación, ámbito Social y ámbito Científico-tecnológico y dos niveles cada uno de ellos. La organización de estas enseñanzas podrá realizarse en dos cursos.

Pueden estudiar estas enseñanzas las personas mayores de 18 años.

El alumnado accederá a un nivel u otro dependiendo de su expediente académico o la valoración de sus conocimientos previos adquiridos a lo largo de la vida.

ENSEÑANZAS DE FORMACIÓN PARA EL EMPLEO

PROGRAMAS DE CUALIFICACIÓN PROFESIONAL INICIAL	FORMACIÓN PARA EL EMPLEO
Destinadas a jóvenes de 16 a 25 años que no hayan superado la Educación Secundaria Obligatoria.	Oferta variada en función de cada centro.

ENSEÑANZAS DE PROMOCIÓN Y EXTENSIÓN EDUCATIVA

ENSEÑANZAS DE ESPAÑOL	PROYECTO MENTOR	PROMOCIÓN Y EXTENSIÓN EDUCATIVA
Para colectivos específicos.	http://www.mentor.mec.es Cursos no reglados a distancia, utilizando las nuevas tecnologías.	Oferta variada en función de cada centro.

PRUEBAS ACCESO A ENSEÑANZAS

DESCRIPCIÓN	INSCRIPCIÓN	REALIZACIÓN DE LAS PRUEBAS
ACCESO A CICLOS DE GRADO MEDIO	DEL 20 AL 30 DE ABRIL	18 DE JUNIO
ACCESO A CICLOS DE GRADO SUPERIOR	DEL 20 AL 30 DE ABRIL	19 DE JUNIO
PRUEBAS CLASIFICACIÓN EE.OO.II.	DEL 24 DE ABRIL AL 8 DE MAYO	DEL 15 AL 22 DE MAYO
ACCESO A ENSEÑ. ELEMENTALES Y PROFESIONALES DE CONSERVATORIOS PROF. DE MÚSICA Y CONSERVATORIO MUNICIP. DE DANZA	DEL 4 AL 15 DE MAYO	DEL 15 AL 26 DE JUNIO
ACCESO A ESTUDIOS SUPERIORES DE DISEÑO Y ESTUDIOS SUPERIORES DE CONSERV. RESTAUR. Y BIENES CULTURALES	DEL 11 DE MAYO AL 12 DE JUNIO	22 Y 23 DE JUNIO
ACCESO A LA UNIVERSIDAD PARA PERSONAS MAYORES DE 25 AÑOS	http://wzar.unizar.es/servicios/acceso/mayores25/requisitos.htm	

La información detallada sobre cada uno de estos estudios la podéis encontrar en los apartados correspondientes de Oferta Educativa y Descripción de Estudios

OBTENCIÓN DE TITULACIONES

•Prueba libre para la obtención del título de Graduado en Educación Secundaria Obligatoria para personas mayores de 18 años:

CONVOCATORIA	INSCRIPCIÓN	REALIZACIÓN
	FECHA	LUGAR
JUNIO	4/05/09 a 15/05/09	IES J. Manuel Blecua (Zaragoza) Tfno. 976258620
SEPTIEMBRE	26/08/09 a 4/09/09	CPEPA Isabel de Segura (Teruel) Tfno. 978607881 CPEPA Miguel Hernández (Huesca) Tfno. 974241504

•Prueba libre para la obtención del Certificado Académico del Nivel Básico (Curso 2.º), de Nivel Intermedio (curso 3.º) y/o del Certificado de Aptitud del Ciclo Superior (curso 5.º) de Idiomas:

-Para plazos de inscripción y/o realización de pruebas, dirigirse a la E.O.I. correspondiente (ver página 47 de esta Guía).



Enseñanzas Superiores

NOTA: Las actuales titulaciones de Licenciado, Diplomado, Arquitecto, Ingeniero, Arquitecto Técnico e Ingeniero Técnico, se siguen ofertando hasta el curso 2010 – 2011, donde ya no podrán ofertarse plazas de nuevo ingreso, quedando por tanto a extinguir.

ESTUDIOS UNIVERSITARIOS

ESQUEMA REAL DECRETO 1393/2007, DE 29 de octubre, por el que se establece la ordenación de las enseñanzas universitarias oficiales.

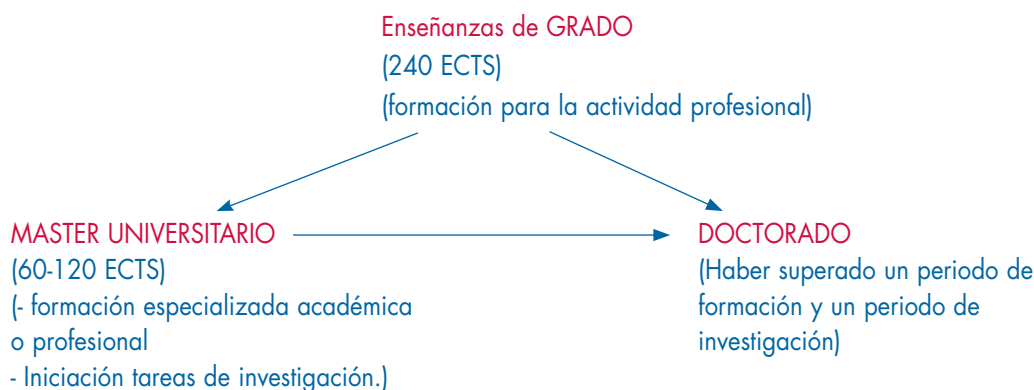

(El Real Decreto citado, establece las bases precisas para realizar una profunda modernización de las Universidad española siguiendo los principios sentados en la Ley Orgánica 6/ 2001, de Universidades, modificada por la Ley 4/2007, de 12 de abril.)

ESTRUCTURA DE LOS ESTUDIOS UNIVERSITARIOS

CONSTAN DE TRES CICLOS:

1er Ciclo: Son estudios cuya duración es de cuatro años, a su término se obtiene el título de Grado en T (T es el nombre del título) por la Universidad de U (U denominación de la Universidad que expida el título).

2º Ciclo: Tiene una duración de dos años, a su término se obtiene el título de Master Universitario en T (T es el nombre del título) por la Universidad de U (U es la denominación de la Universidad que expida el título).

3er Ciclo: Este ciclo tiene como finalidad la formación avanzada en las técnicas de investigación. Al finalizar los estudios se obtiene el título de Doctor/a por la Universidad de U (U es la denominación de la Universidad que expida el título).

CONDICIONES DE ACCESO

PRIMER CICLO, enseñanzas de GRADO:

• Acceso desde los Bachilleratos:

- Mediante una prueba, superando los exámenes de Selectividad se accede a las Escuelas y Facultades universitarias.

– Los aspectos más destacados de esta prueba se pueden consultar en la oficina de información de la Universidad en los teléfonos 976 76 1001 y 976 761002, también en la página web de la Universidad.

• Acceso desde Formación Profesional:

Aquellos alumnos que estén en posesión de los títulos de Ciclo Formativo de Grado Superior, Módulos Profesionales III y Formación Profesional de 2º, podrán acceder directamente a las Escuelas o Facultades Universitarias que correspondan con las ramas de FP que haya cursado.

INSCRIPCIÓN Y MATRÍCULA

Las Universidades establecerán la fecha y plazos sobre el procedimiento, plazas y documentación.

PREINSCRIPCIÓN

Del 18 de junio al 1 de julio en los Institutos de Educación Secundaria.

En los centros universitarios del 18 de junio al 6 de julio, alumnos que no estén matriculados en los Institutos de Educación Secundaria.

MATRÍCULA

Una vez publicada la adjudicación de plazas se formalizará la matrícula a lo largo de la última semana de julio.

SEGUNDO CICLO, enseñanzas de MASTER:

- Estar en posesión de un título universitario oficial español u otro expedido por una institución de educación superior del EEUS (Espacio Europeo de Educación Superior).
- Si son títulos ajenos al EEUS podrán acceder previa comprobación por la Universidad de un nivel de formación equivalente al título oficial español.

TERCER CICLO, enseñanzas de DOCTORADO.

- Para el acceso al *periodo de formación*, las mismas condiciones que para el acceso al Master.
- Para el acceso al *periodo de investigación*, será necesario estar en posesión de un título oficial de Master, haber superado 60 créditos en uno o varios Masters Universitarios o estar en posesión de un título de Graduado con al menos más de 300 créditos.

Para una información más detallada de los estudios oficiales consultar las páginas web tanto del Ministerio <http://www.micinn.es> (Ministerio de Ciencia e Innovación) o estudios en Zaragoza <http://www.unizar.es>

ESTUDIOS PROPIOS DE LAS UNIVERSIDADES ARAGONESAS

Los Estudios Propios de las universidades aragonesas vienen establecidos en la Ley Orgánica de Universidades y han permitido que las universidades desarrollen enseñanzas que conducen a la obtención de Títulos Propios de cada una de ellas.

Para más información:

Universidad de Zaragoza: www.unizar.es
Universidad San Jorge: www.usj.es

ESPACIO EUROPEO DE EDUCACIÓN SUPERIOR

Tras la aprobación de las declaraciones de Bolonia (1999), los comunicados de Praga (2001) y Berlín (2003), así como la inclusión en la Ley Orgánica de Universidades 6/2001, de 21 de diciembre, modificada por la Ley 4/2007, de 12 de abril, de las previsiones del Espacio Europeo de Educación Superior, se abre un periodo para el cambio de gran parte de las normas que afectan a la vida universitaria, con el fin de poder disponer en el año 2010 de un sistema educativo europeo de calidad.

SUPLEMENTO EUROPEO AL TÍTULO

Es un documento personal para cada titulado que añade información al título, mediante una descripción de su naturaleza, nivel, contexto y contenido.

SISTEMA EUROPEO DE CRÉDITOS O CRÉDITOS ECTS

Sistema que permite medir el trabajo que deben realizar los estudiantes para la adquisición de los conocimientos, capacidades y destrezas necesarias para superar las diferentes materias de su plan de estudios.

La actividad de estudio (entre 25 y 30 horas por crédito) incluye el tiempo dedicado a clases lectivas, horas de estudio, tutorías, seminarios, trabajos, prácticas o proyectos, así como las exigidas para la preparación y realización de exámenes y evaluaciones.

El objetivo es facilitar la movilidad de los estudiantes, mediante la utilización de un sistema de créditos común en todo el EEES. Este sistema se ha generalizado a partir de los programas de movilidad de estudiantes, fundamentalmente Erasmus.

EDUCACIÓN UNIVERSITARIA A DISTANCIA (UNED)

La "Educación a Distancia" surge como alternativa a los estudios superiores convencionales que requieren la presencia de los alumnos en las aulas.

En Aragón existe la posibilidad de cursar estudios universitarios a distancia a través de los Centros Asociados de la UNED existentes en Barbastro (Huesca), Barbastro-Fraga (Huesca), Barbastro-Sabiñánigo (Huesca), Calatayud (Zaragoza), Calatayud-Caspe (Zaragoza) y Teruel.

La Ley de Reforma Universitaria garantiza a la UNED el mismo grado de autonomía que a las restantes Universidades españolas, teniendo sus estudios las mismas características generales que el resto de estudios universitarios.

CONDICIONES DE ACCESO

Las condiciones y titulaciones requeridas para matricularse en la UNED varían en función de los estudios o cursos en los que el alumno desee matricularse. Conviene, pues, consultar directamente en los Centros Asociados de la UNED en Aragón, o la "Guía de Información General", que edita la propia Universidad, y en la web: www.uned.es. Es imprescindible tener aprobada la Selectividad para las carreras de segundo ciclo.

INSCRIPCIÓN Y MATRÍCULA

Los alumnos que deseen realizar estudios en la UNED deben solicitar el traslado de expediente, así como solicitud de preinscripción cuando no se hayan realizado las pruebas de Selectividad en esa misma universidad.

ENSEÑANZA SUPERIOR EN EL EJÉRCITO

La Academia General Militar de Zaragoza imparte enseñanza militar de formación de grado superior.

CONDICIONES DE ACCESO

El acceso a la enseñanza superior del Cuerpo General de las Armas se realiza por concurso-oposición para los tres Ejércitos y Guardia Civil, asignándose uno u otro en función de petición y puntuación obtenida.

Se exigen como condiciones para opositar:

- Nacionalidad española, buena conducta ciudadana, no estar privado de derechos civiles, ni procesado, ni separado del servicio.
- Edad: entre 17 y 22 años incluidos (excepto a los militares de carrera, militares de empleo y miembros de la Guardia Civil a quienes se les permite hasta 26 años incluidos).
- Selectividad aprobada.
- Aptitud psicofísica: reconocimiento médico y pruebas físicas con clasificación de apto y no apto.

Concurso-oposición: Anualmente en el BOE se publican las normas por las que han de regirse los

procesos selectivos de acceso directo a estos estudios. El sistema de selección consta de dos partes: Fase de concurso y fase de oposición. Para más información, ver BOE n.º 64 del 16 de marzo de 2009, donde se publican las normas.

PLANES DE ESTUDIO

Los que acceden a la Enseñanza Militar de Grado Superior directamente por concurso-oposición desarrollan el siguiente plan general:

Primer Ciclo: 1.º, 2.º y 3.º curso en la Academia General Militar.

Segundo Ciclo: 4.º y 5.º curso en las Escuelas de Especialidades Fundamentales.

TITULACIÓN

Tras la superación del 2.º curso son promovidos al empleo de Alférez Alumno.

Superado completamente el plan de estudios, los alumnos serán promovidos al empleo militar de Teniente, equivalente al título de Licenciado, Arquitecto o Ingeniero (Ley 17/1999. BOE n.º 119 de 19 de mayo de 1999).

MATERIAS COMUNES, ESPECÍFICAS, INSTRUCCIÓN Y ADIESTRAMIENTO (I/A)							
CICLO	CURSO	CRÉDITOS					
1.º	1.º	<ul style="list-style-type: none"> • Matemáticas I • Electromagnetismo • Informática • Fundamentos Derecho • Ética • Inglés 42	<ul style="list-style-type: none"> • Táctica I • Sistema Armas I • Topografía I • Educación Física • Mecanismos-Máquinas y S. 28	<ul style="list-style-type: none"> • I/A • Formación Física 		<ul style="list-style-type: none"> • 6 semanas I/A • Prioritario 	
	2.º	<ul style="list-style-type: none"> • Matemáticas II • Electrónica I • Derecho Militar • Historia Siglo XX • Inglés 36	<ul style="list-style-type: none"> • Optativas comunes • Francés 6	<ul style="list-style-type: none"> • Táctica II • Sistema Armas II • Topografía II • Educación Física • Motores Térmicos 23	<ul style="list-style-type: none"> • Optativas esp. • Mecánica aplicada. • Bioquímica 6	<ul style="list-style-type: none"> • I/A • Formación Física 	<ul style="list-style-type: none"> • 6 semanas I/A • Prioritario
	3.º	<ul style="list-style-type: none"> • Electrónica II • Geografía • Psicología Social • Inglés 24	<ul style="list-style-type: none"> • Optativas comunes 3	<ul style="list-style-type: none"> • Táctica III • Sistema Armas III • Telecomunicaciones • Logística • Topografía III 36	<ul style="list-style-type: none"> • Optativas esp. • Geografía Regional • Mantenimiento 3	<ul style="list-style-type: none"> • I/A • Formación Física 	<ul style="list-style-type: none"> • 6 semanas I/A • Prioritario
2.º	4.º	<ul style="list-style-type: none"> • Gestión Administrativa • Historia siglo XX • Inglés 15	<ul style="list-style-type: none"> • Optativas comunes 3	<ul style="list-style-type: none"> • Específicas Especialidades 48	<ul style="list-style-type: none"> • Tr.Ac.Dir. 6	<ul style="list-style-type: none"> • I/A • Formación Física 	<ul style="list-style-type: none"> • 6 semanas I/A • Prioritario
	5.º	<ul style="list-style-type: none"> • Relaciones Internacionales • Inglés 18	<ul style="list-style-type: none"> • Específicas Especialidades 28	<ul style="list-style-type: none"> • T.A.D. 3	<ul style="list-style-type: none"> • I/A • Formación Física 	<ul style="list-style-type: none"> • 22 semanas I/A • Prioritario 	<ul style="list-style-type: none"> • 2 semanas Fase Interacademias

NOTA SOBRE LA OFERTA DE ENSEÑANZAS UNIVERSITARIAS EXTRANJERAS

La existencia de centros que ofertan la posibilidad de cursar estudios universitarios extranjeros en España y que, aun careciendo de autorización, ofrecen la homologación de los títulos y diplomas que expiden, aconsejan la difusión de las siguientes precisiones:

El establecimiento en España de centros que impartan enseñanzas de nivel universitario con arreglo a sistemas educativos de otros países, sea cual fuere su modalidad de enseñanza, requiere previa autorización de la Comunidad Autónoma correspondiente.

La totalidad de los centros autorizados en España –tres de ellos en Aragón– lo son para impartir **enseñanzas NO conducentes a la obtención de títulos homologables a los del sistema educativo español**, es decir, de títulos que carecen de los efectos académicos plenos y de la habilitación para el ejercicio profesional de los títulos universitarios oficiales. Los alumnos que finalizan estos estudios no pueden utilizar para referirse a su titulación la denominación de ningún título oficial propio de la Enseñanza Superior con validez en todo el territorio nacional.

No obstante, la homologación (equiparación a un título oficial español determinado considerado equivalente)

puede instarse a título individual, ante el Ministerio de Ciencia e Innovación, pudiendo ser denegada o superada a la superación de una prueba global.

Los estudios cursados total o parcialmente en centros no autorizados o previamente a su autorización, carecen de toda validez y no son susceptibles de homologación. Tampoco se homologan enseñanzas si el alumno no cumple requisitos esenciales exigidos en España para el acceso a la Universidad, tales como la Selectividad.

La Dirección General de Enseñanza Superior, que adoptará las medidas legales oportunas contra los centros en situación irregular y la publicidad engañosa de que tenga noticia, **recomienda a los potenciales alumnos que exijan la prueba documental de que cuentan con la preceptiva autorización y se cercioren del alcance de la misma y que en caso de duda se dirijan a los servicios de información universitaria de la Comunidad Autónoma en la que radique el centro.**

En Aragón se puede consultar la página web **www.aragon.es** o dirigirse a la Dirección General de Enseñanza Superior del Departamento de Ciencia, Tecnología y Universidad. Tfno.: 976 715 420



Becas y Ayudas

BECAS Y AYUDAS CURSO 2009/2010

La Ley Orgánica 2/2006, de 3 de mayo, de Educación, en su artículo 83 dispone que para garantizar la igualdad de todas las personas en el ejercicio del derecho a la educación, los estudiantes con condiciones socioeconómicas desfavorables tendrán derecho a obtener becas y ayudas al estudio. El Estado establecerá, con cargo a los Presupuestos Generales, un sistema general de becas y ayudas al estudio, con el fin de que todas las personas, con independencia de su lugar de residencia, disfruten de las mismas condiciones en el ejercicio del derecho a la educación. A estos efectos, el Gobierno regulará, con carácter básico, las modalidades y cuantía de las mismas, las condiciones económicas y académicas que hayan de reunir los candidatos, así como los supuestos de incompatibilidad, revocación, reintegro y cuantos requisitos sean precisos para asegurar la igualdad en el acceso a las citadas becas y ayudas, sin detrimento de las competencias normativas y de ejecución de las Comunidades Autónomas.

GOBIERNO DE ARAGÓN.- DEPARTAMENTO DE EDUCACIÓN, CULTURA Y DEPORTE

DESCRIPCIÓN	DESTINATARIOS	PLAZOS	SOLICITUDES
Transporte escolar Rutas ordinarias	Alumnos de centros escolares públicos de: <ul style="list-style-type: none"> • Educ. Infantil (3-6 años) • Educación Primaria • Educación Secundaria Obligatoria • P. Cualificación Profesional Inicial • Educación Especial • Bachillerato • C.F. Grados Medio y Superior 	No hay	A propuesta del director del centro escolar, según sus necesidades, el Servicio Provincial programa las rutas y las adjudica a los alumnos
Ayudas de transporte escolar de enseñanzas no universitarias: Van dirigidas a compensar los gastos de transporte cuando no sea posible cubrirlo por rutas: <ul style="list-style-type: none"> • Ayudas individuales (AIT) • Ayudas fin de semana 	Alumnos de centros escolares públicos de: <ul style="list-style-type: none"> • Educ. Infantil (3-6 años) • Educación Primaria • Educación Secundaria Obligatoria • P. Cualificación Profesional Inicial • Educación Especial • Bachillerato • C.F. Grados Medio y Superior 	No hay	Las concede el director del Servicio Provincial, a propuesta del director del centro escolar
Comedor escolar	Alumnos de enseñanzas obligatorias que utilizan el transporte escolar gratuito o son beneficiarios de AIT	No hay	Se asignan a los alumnos con derecho a transporte escolar
Ayudas en mano para comedor escolar (AIC)	Alumnos de enseñanzas obligatorias en centros escolares públicos con derecho a transporte escolar gratuito, a los que no se les puede asignar ningún comedor escolar	No hay	Se asignan a los alumnos con derecho a transporte escolar
Ayudas de comedor escolar por necesidades socioeconómicas	Alumnos de enseñanzas obligatorias con necesidades socioeconómicas que estén escolarizados en centros de enseñanza públicos	Los que fije la Comisión de Evaluación y Seguimiento del Municipio	Las concede la Comisión de Evaluación y Seguimiento de los Entes Públicos que aportan las ayudas (según baremo)
Residencias no universitarias	Alumnos de enseñanzas no universitarias que por necesidades de escolarización deben residir fuera del domicilio familiar	Hasta el 30 de junio o 15 de julio según el tipo de residencia	En las residencias que se solicitan
Colaboradores Sociales (en tareas y cometidos de organización y actividades en las residencias no universitarias)	Universitarios o estudiantes de Ciclos Formativos de Grado Superior	Hasta el 15 de septiembre	Servicios Provinciales de Educación, Cultura y Deporte
Gratuidad de Libros de Texto	Alumnos de enseñanzas obligatorias matriculados en centros sostenidos con fondos públicos de Educación Primaria y ESO.	El establecido en la Orden de convocatoria	Las realiza el propio centro en el que el alumno se encuentra matriculado
Gratuidad de Material Escolar -Complementaria de la convocatoria del Ministerio de Educación, Política Social y Deporte	Usuarios del servicio de transporte escolar de: 2.º Ciclo de Educación Infantil, Programas de Cualificación Profesional Inicial y Educación Especial. Excluidos los beneficiarios del Programa de Gratuidad Libros de Texto y otros	Hasta el 20 de octubre (en el curso 2008/09)	En el centro docente donde el alumno vaya a seguir sus estudios

GOBIERNO DE ARAGÓN.- DEPARTAMENTO DE CIENCIA, TECNOLOGÍA Y UNIVERSIDAD

DESCRIPCIÓN	DESTINATARIOS	PLAZOS	SOLICITUDES
Becas para la Formación de Personal Investigador	Titulados superiores matriculados en cursos de doctorado	Lo determina la convocatoria	Departamento de Ciencia, Tecnología y Universidad
Becas complementarias a las del Programa Sócrates-Erasmus	Beneficiarios del Programa Sócrates-Erasmus	Lo determina la convocatoria	Departamento de Ciencia, Tecnología y Universidad
Ayudas para la obtención del Diploma de Estudios Avanzados (D.E.A.)	Titulados superiores matriculados en cursos de doctorado	Lo determina la convocatoria	Departamento de Ciencia, Tecnología y Universidad
Ayudas a los Grupos de Investigación de la Comunidad Autónoma de Aragón	Grupos de Excelencia, Consolidados, Consolidados de Investigación Aplicada y Emergentes	Lo determina la convocatoria	Departamento de Ciencia, Tecnología y Universidad
Ayudas para la incorporación de personal técnico de apoyo a la investigación	Centros, organismos públicos de Investigación	Lo determina la convocatoria	Departamento de Ciencia, Tecnología y Universidad
Ayudas para el Fomento de la Movilidad de investigadores	Centros y organismos públicos de investigación	Lo determina la convocatoria	Departamento de Ciencia, Tecnología y Universidad
Ayudas para el desarrollo de proyectos de investigación de carácter multidisciplinar	Centros y órganos de investigación	El plazo se fija en la convocatoria	Departamento de Ciencia, Tecnología y Universidad
Subvenciones destinadas a las asociaciones de estudiantes sin ánimo de lucro	Asociaciones de estudiantes inscritas en el Registro de Asociaciones del Gobierno de Aragón	El plazo se fija en la convocatoria	Departamento de Ciencia, Tecnología y Universidad

•Todas las convocatorias se publican en el Boletín Oficial de Aragón y en la página web www.aragoninvestiga.org

•Estas ayudas están cofinanciadas con Fondos Europeos

MINISTERIO DE EDUCACIÓN, POLÍTICA SOCIAL Y DEPORTE

DESCRIPCIÓN	DESTINATARIOS	PLAZOS	SOLICITUDES
Becas y ayudas al estudio de carácter general	Alumnos de niveles posteriores a la enseñanza obligatoria no universitaria, estudiantes universitarios y de otros estudios superiores que cursen estudios en su Comunidad Autónoma	Hasta el 30 de septiembre (en el curso 2008/2009) Después de dicha fecha solo en casos especiales	En el centro docente donde el alumno vaya a seguir sus estudios. También en cualquier dependencia a la que hace referencia el art. 38.4 de la Ley de R. J. de las Administraciones Públicas y del Procedimiento Administrativo Común, aplicable asimismo a las Ayudas y Becas que se citan a continuación
Alumnado con necesidad específica de apoyo educativo	Alumnos con necesidad específica de apoyo educativo asociada a discapacidad o trastorno de conducta que necesite educación especial o apoyo educativo asociado a altas capacidades intelectuales	Hasta el 13 de junio (en el curso 2008-09). Fuera de plazo, solo en situaciones sobrevenidas debidamente justificadas	En el centro docente donde el alumno esté escolarizado o en el que vaya a estarlo en el curso próximo
Ayudas para la adquisición de libros de texto y material didáctico complementario	Alumnos matriculados en centros sostenidos con fondos públicos de Educación Primaria y ESO (incompatible para alumnos que tengan concedida la Gratuidad de Libros de Texto en la Comunidad Autónoma de Aragón)	Hasta el 20 de junio (en el curso 2008/2009). Después de dicha fecha únicamente los solicitantes que no tengan reserva de plaza a la finalización de dicho plazo	En el centro docente donde vaya a quedar matriculado el alumno
Becas para alumnos que vayan a iniciar los estudios universitarios	Alumnos que, por primera vez, inicien sus estudios universitarios	Hasta el 13 de junio (en el curso 2008-09). Fuera de plazo en casos determinados	En el centro docente en el que el alumno se encuentre matriculado
Becas de movilidad (General y Especial, con o sin residencia)	Universitarios que cursan sus estudios fuera de su Comunidad Autónoma	Hasta el 31 de octubre (en el curso 2008/09). Fuera de plazo en casos determinados	En el centro docente donde el solicitante vaya a seguir sus estudios
Becas-Colaboración	Universitarios último curso que presten su colaboración en distintos departamentos, en régimen de compatibilidad	Hasta el 30 de septiembre (en el curso 2008/09)	En la Unidad de Becas de la Universidad donde el alumno este cursando estudios
Ayudas para alumnos que cursen estudios no universitarios en el exterior	Alumnos de ESO, Bachillerato, Formación Profesional de Grado Medio	Hasta el 25 de septiembre (en el curso 2008-2009)	En el centro donde vaya a cursar los estudios

Actividades de Alumnos

GOBIERNO DE ARAGÓN. DEPARTAMENTO DE EDUCACIÓN, CULTURA Y DEPORTE

Actividad	Centro	Características
AULAS DE INNOVACIÓN		
	Escuela Hogar Cantavieja (Teruel)	Se conoce la historia del Alto Maestrazgo turolense. La Masía como unidad económica tradicional. Cómo funciona una piscifactoría. Se desarrollan talleres de cerámica, telares.
AULAS DE NATURALEZA, ARTE Y CULTURA	Escuela Hogar "Manuela Pérez de Biel". Sos del Rey Católico (Zaragoza)	Se desarrollan actividades en el medio natural, excursiones, visitas a diferentes pueblos históricos.
	Escuela Hogar "Puerta de Zaragoza". Daroca (Zaragoza)	Visitas a la Laguna de Gallocanta. Cooperativas vinícolas de la zona; se desarrolla la creatividad, dentro de un marco histórico medieval como es la ciudad de Daroca.
VAMOS A LA GRANJA Y GRANJA ESCUELA	IFPE Montearagón (Huesca) IFPE San Blas (Teruel) IFPE Movera (Zaragoza)	Se conocen animales de granja, maquinaria para las labores del campo y se desarrollan actividades relacionadas con plantar, recolectar... Todas las actividades que se llevan a cabo están relacionadas con las labores propias del mantenimiento de una granja.
OBSERVATORIO ASTRONÓMICO	Escuela Hogar de Teruel	Se realizan sesiones de observación para alumnos de Primaria y Secundaria.
¿CONOCES TERUEL? Y TERUEL ALMA MUDÉJAR	Escuela Hogar de Teruel	Disfruta de la ciudad: fábricas de cerámica, casco histórico, industrias, arte mudéjar, Dinópolis...
UN DÍA DE CINE Y AULA DE CINE	IES Pirámide (Huesca)	La actividad no solo consiste en ver películas, introduce en el lenguaje cinematográfico, desarrollando actividades, concursos...
AULA DE NATURALEZA	Escuela Hogar de Boltaña (Huesca)	El programa se propone dar a conocer el medio natural. Las actividades combinan recorridos interpretados y excursiones por el campo, visitas guiadas de carácter cultural y etnológico y otras formativas y de diversión dirigidas, todas, por monitores.
CENTROS RURALES DE INNOVACIÓN EDUCATIVA	Albarracín, Alcorisa, Calamocha y Venta del Olivar (Zaragoza)	A lo largo de una semana se convive con compañeros de otras localidades favoreciendo las relaciones a los alumnos del entorno rural. Se realizan actividades curriculares con carácter innovador.
GOYA Y SU ÉPOCA EN EL AULA		Actividad destinada a conocer y entender más profundamente el arte del pintor, así como el conocimiento de su época. Dirigido a 6.º de Primaria y 1.º y 2.º de ESO.
MINISTERIO DE EDUCACIÓN, POLÍTICA SOCIAL Y DEPORTE		
Actividad	Características	
RECUPERACIÓN Y UTILIZACIÓN EDUCATIVA DE PUEBLOS ABANDONADOS	Búbal (Huesca). Granadilla (Cáceres). Umbralejo (Guadalajara). Se convoca a finales de año. El objetivo de esta actividad es recuperar un pueblo abandonado, colaborando en su proceso, así como realizar otras actividades formativas en contacto con la naturaleza.	
ESCUELAS VIAJERAS	Destinadas a alumnos de 5.º y 6.º de Educación Primaria, se convocan a finales de año para estancias en centros de diferentes Comunidades Autónomas. Permite convivir durante una semana con alumnos de otras Comunidades Autónomas y conocer el arte, la cultura, la naturaleza y la historia de la Comunidad que acoge.	
RUTAS LITERARIAS	Destinadas a alumnos de 3.º y 4.º de Educación Secundaria Obligatoria, consisten en estancias de una semana en centros de diferentes Comunidades Autónomas, en las que, además, se contribuye al fomento de la lectura mediante la realización de un itinerario literario.	
CENTROS DE EDUCACIÓN AMBIENTAL	Viénoles (Cantabria). Villardecervos (Zamora). Se convocan a finales de año. Es una actividad relacionada con la naturaleza.	
AULAS DE LA NATURALEZA	Canales (Guadalajara). Los Urrutia (Murcia). El Escorial (Madrid). Viénoles (Cantabria). El Ferrol (La Coruña). Para niños con necesidades educativas especiales. Es una actividad relacionada con la naturaleza.	
PROGRAMA DE INMERSIÓN LINGÜÍSTICA	Destinadas a alumnos de 5.º y 6.º de Educación Primaria, se convocan en el mes de junio con el objetivo de consolidar el aprendizaje de la lengua inglesa y fomentar los aspectos prácticos de este idioma promoviendo la convivencia entre alumnos de distintas comunidades autónomas.	

Directorio

ADMINISTRACIÓN PÚBLICA

DEPARTAMENTO DE EDUCACIÓN, CULTURA Y DEPORTE

Gómez Laguna, 25.
C.P. 50009. Teléfono 976 714 000.

Servicio Provincial de Educación, Cultura y Deporte. Huesca

Pza. Cervantes, 1. C.P. 22003.
Teléfono 974 293 300.

Servicio Provincial de Educación, Cultura y Deporte. Teruel

San Vicente de Paúl, 3. C.P. 44002.
Teléfono 978 641 250.

Servicio Provincial de Educación, Cultura y Deporte. Zaragoza

Juan Pablo II, 20. C.P. 50071.
Teléfono 976 716 400.

DEPARTAMENTO DE CIENCIA, TECNOLOGÍA Y UNIVERSIDAD

P.º María Agustín, 36.
C.P. 50071. Teléfono 976 714 000.

Universidad de Zaragoza. Huesca

Vicerrectorado Campus de Huesca,
Ronda de Misericordia, 1. C.P. 22001.
Teléfono 974 239 300.

Universidad de Zaragoza. Teruel

Vicerrectorado Campus de Teruel
Ciudad Escolar, s/n. C.P. 44003.
Teléfono 978 618 100.

Universidad. Zaragoza

Rectorado
Pedro Cerbuna, 12. C.P. 50009.
Teléfono 976 761 000.

DEPARTAMENTO DE SERVICIOS SOCIALES Y FAMILIA

Camino de las Torres, 73.
C.P. 50008. Teléfono 976 714 000.

Instituto Aragonés de la Juventud. Huesca

Ricardo del Arco, 6. C.P. 22003.
Teléfono 974 293 025.
iajhuesca@aragon.es

Instituto Aragonés de la Juventud. Teruel

San Francisco, 1. C.P. 44001.
Teléfono 978 641 270.
iajteruel@aragon.es

Instituto Aragonés de la Juventud. Zaragoza

Franco y López, 4. C.P. 50005.
Teléfono 976 716 810. Fax 976 714 986
emancipacionempleo.iaj@aragon.es

CENTROS DE PROFESORES Y RECURSOS (CPR)

HUESCA

C.P.R. Fraga

Airetas, 17. C.P. 22520.
Teléfonos 974 472 347 y 974 472 900.

C.P.R. Graus

Joaquín Costa, s/n. C.P. 22430.
Teléfono 974 541 125.

C.P. R. Huesca

Sancho Ramírez, 24. C.P. 22001.
Teléfono 974 227 361 y 974 227 594.

C.P.R. Monzón

Plaza Santa María, 2. C.P. 22400.
Teléfono 974 403 134.

C.P.R. Sabiñánigo

Luis Buñuel, 2. C.P. 22600.
Teléfono 974 482 612.

TERUEL

C.P.R. Alcañiz

José Pardo Sastrón, 1, A. C.P. 44600.
Teléfono 978 832 803.

Centro Aragonés de Tecnologías para la Educación (CATEDU)

Miguel de Cervantes, 1. Alcorisa C.P. 44550
Teléfono 978 841 086.

C.P.R. Andorra

Paseo de las Minas, s/n. C.P. 44500.
Teléfono 978 842 144.

C.P.R. Calamocha

Melchor de Luzón, 6, 2.º planta.
C.P. 44200. Teléfono 978 730 598.

C.P.R. Teruel

Ciudad Escolar, s/n. C.P. 44003.
Teléfono 978 618 460.

C.P.R. Utrillas

Av. Srs. Baselga, 14. C.P. 44760.
Teléfono 978 758 062.

ZARAGOZA

C.P.R. Calatayud

P.º Ramón y Cajal, 1, 1.º. C.P. 50300.
Teléfono 976 884 356.

C.P.R. Caspe

Gumá, 35, 5.º planta. C.P. 50700.
Teléfono 976 631 219.

C.P.R. Ejea de los Caballeros

Plaza de Goya, s/n. C.P. 50600.
Teléfono 976 677 160.

C.P.R. La Almunia de Doña Godina

La Paz, s/n. C.P. 50100.
Teléfono 976 811 732.

C.P.R. Tarazona

Plaza de la Merced, 6. C.P. 50500.
Teléfono 976 199 059.

C.P.R. Juan de Lanuza. N.º 2. Zaragoza

Buen Pastor, 4. C.P. 50003.
Teléfonos 976 395 550 y 976 395 559.

C.P.R. N.º 1 Zaragoza

Paseo Reyes de Aragón, 20. C.P. 50012.
Teléfonos 976 563 248 y 976 563 646.

Centro Aragonés de Recursos para la Educación Intercultural (CAREI)

San Antonio Abad, 38. Zaragoza. C.P. 50010
Teléfono 976 713 025.

CENTROS RURALES DE INNOVACIÓN EDUCATIVA (CRIE)

CRIE Albarracín

Camino de Gea, s/n.
C.P. 44100.
Teléfono 978 710 153.

CRIE Alcorisa

Pza. del Seminario, 1. C.P. 44550.
Tel. 978 840 503.

CRIE Calamocha

Av. de Aragón, 35. C.P. 44200.
Tel. 978 732 308. COMEDOR

CRIE. Venta del Olivar. Zaragoza

Pza. Mayor, s/n. Barrio Venta del Olivar C.P. 50011.
Teléfono 976 341 133.

EQUIPOS DE ORIENTACIÓN EDUCATIVA Y PSICOPEDAGÓGICA

HUESCA

E.O.E.P. Bajo Cinca. Fraga

Airetas, 19. C.P. 22520.
Teléfono 974 473 021.

C.P.R.
Fraga

E.O.E.P. Sobrarbe-Ribagorza. Graus

Ángel Samblancat, 10. C.P. 22430.
Tel. 974 546 062.

C.P.R.
Graus

E.O.E.P. Hoya-Monegros. Huesca

Sancho Ramírez, 24
C.P. 22001. Teléfono 974 245 366.

C.P.R.
Huesca

Equipo Atención Temprana. Huesca

Sancho Ramírez, 24. C.P. 22001.
Teléfono 974 245 936

C.P.R.
Huesca

E.O.E.P. Somontano Cinca. M-Litera. Monzón

Pz. Santa María, 2. C.P. 22400.
Teléfono 974 415 858.

C.P.R.
Monzón

E.O.E.P. Serrablo-Jacetania. Sabiñánigo

Luis Buñuel, s/n. C.P. 22600.
Teléfono 974 482 139.

C.P.R.
Sabiñánigo

TERUEL

E.O.E.P. Alcañiz

Las Monjas, 17. C.P. 44600.
Teléfono 978 832 881.

C.P.R.
Alcañiz

E.O.E.P. Andorra

San Isidro Labrador, 2. C.P. 44500.
Teléfono 978 843 478.

C.P.R.
Andorra

E.O.E.P. Calamocha

Melchor de Luzón, 6. C.P. 44200.
Teléfono 978 730 597.

C.P.R.
Calamocha

EQUIPOS DE ORIENTACIÓN EDUCATIVA Y PSICOPEDAGÓGICA

TERUEL

E.O.E.P. Cantavieja
Avda. Maestrazgo, 5. C.P. 44140.
Teléfono 964 185 208.

C.P.R.
Utrillas

E.O.E.P. Teruel
Miguel Servet, 2 bajo. C.P. 44002.
Teléfono 978 602 693.

C.P.R.
Teruel

Equipo Atención Temprana. Utrillas
Av. Srs. Baselga, s/n. C.P. 44760.
Teléfono 978 758 056.

C.P.R.
Utrillas

E.O.E.P. Utrillas
Av. Srs. Baselga, s/n. C.P. 44760.
Teléfono 978 758 355.

C.P.R.
Utrillas

ZARAGOZA

E.O.E.P. Alagón
Avda. de la Portalada, 24. C.P. 50630.
Teléfono 976 613 442.

C.P.R.
Ejea de los Caballeros

E.O.E.P. Calatayud
P.º Ramón y Cajal, 1, 2.º pl. C.P. 50300.
Teléfono 976 884 187.

C.P.R.
Calatayud

E.O.E.P. Caspe
Gumá, 35. C.P. 50700.
Teléfono 976 631 608.

C.P.R.
Caspe

E.O.E.P. Ejea de los Caballeros
P.º de la Constitución, s/n. C.P. 50600.
Teléfono 976 662 877.

C.P.R.
Ejea de los Caballeros

E.O.E.P. Fuentes de Ebro
Pza. de la Constitución, 4. C.P. 50740.
Teléfono 976 160 938

C.P.R.
Caspe

E.O.E.P. La Almunia de Doña Godina
Goya, s/n. C.P. 50100.
Teléfono 976 812 552.

C.P.R. La Almunia de D.ª Godina

E.O.E.P. Tarazona
Pza. de la Merced, 6. C.P. 50500.
Teléfono 976 644 787.

C.P.R.
Tarazona

E.O.E.P. N.º 1 Zaragoza
Cañon de Añisclo, s/n. C.P. 50015.
Teléfono 976 529 587.

C.P.R.
Zaragoza N.º2

E.O.E.P. N.º 2 Zaragoza
José Galiay, s/n. C.P. 50008.
Teléfono 976 594 413.

C.P.R.
Zaragoza N.º1

E.O.E.P. N.º 3 Zaragoza
Castellote, 3. C.P. 50017.
Teléfono 976 300 382.

C.P.R.
Zaragoza N.º1

E.O.E.P. N.º 4 Zaragoza
Avda. de la Almozara, s/n. C.P. 50003
Teléfono 976 440 887.

C.P.R.
Zaragoza N.º2

Equipo Atención Temprana N.º 1 Zaragoza
José Galiay, s/n. C.P. 50008.
Teléfono 976 427 526.

C.P.R.
Zaragoza N.º2

Equipo Atención Temprana N.º 2 Zaragoza
José Galiay, s/n. C.P. 50008.
Teléfono 976 413 612.

C.P.R.
Zaragoza N.º2

Equipo Específico de Motóricos. Zaragoza
José Galiay, s/n. C.P. 50008.
Teléfono 976 413 595.

C.P.R.
Zaragoza N.º2

RESIDENCIAS Y ESCUELAS HOGAR

HUESCA

Escuela Hogar Jaca
Ferrocarriil, s/n. C.P. 22700.
Teléfono 974 362 067. COMEDOR

CEE "La Alegría" Monzón
Prolong. C/ Cinca, s/n. C.P. 22400.
Teléfono 974 415 814.

I.E.S. "Pirámide" Huesca
Camino Cuarte, s/n. C.P. 22004.
Teléfono 974 210 012.

IFPE Montearagón Huesca
Carretera Sariñena, Km. 4. C.P. 22111.
Teléfono 974 242 673.

TERUEL

Escuela Hogar Teruel
Leocadio Brum, 3 C.P. 44003.
Teléfono 978 603 233.

Escuela Hogar Cantavieja
Maestrazgo, 5. C.P. 44140.
Teléfono 964 185 027.

CEE "La Arboleda" Teruel
Ciudad Escolar, s/n. C.P. 44003.
Teléfono 978 602 820.

I.E.S. "Sta. Emerenciana" Teruel
Marcos Peña Royo, 1. C.P. 44002.
Teléfono 978 620 533.

IFPE "San Blas" Teruel

Barrio de San Blas. C.P. 44195.
Teléfono 978 618 820.

ZARAGOZA

CEE "JEAN PIAGET"
Avda. Majas de Goya, 12
50018 Zaragoza
Teléfono 976 799 837.

IFPE Movera-Zaragoza
Barrio de Movera
Ctra. Pastriz, km. 3,6. C.P. 50194.
Teléfono 976 586 284.

RESIDENCIAS JUVENILES

Residencia Juvenil "Luis Buñuel"
Ciudad Escolar, s/n. 44003 Teruel.
Teléfono 978 601 712.

**Residencia Juvenil "Ramón y Cajal".
de Doña Godina (Zaragoza)**
Avda. Laviaga Castillo, 18. 50100
Teléfono 976 600 833

Residencia Juvenil "Baltasar Gracián".
Franco y López, 4. 50005 Zaragoza.
Teléfono 976 716 880

Residencia Pignatelli
Jarque de Moncayo, 23. 50012 Zaragoza.
Teléfono 976 348 007.

COLEGIOS MAYORES UNIVERSITARIOS

CMU Ramón Acín
Quinto Sertorio, 14. 22002 Huesca.
Teléfono 974 227 211.

CMU Pablo Serrano
Ciudad Escolar, s/n. 44003 Teruel.
Teléfono 978 618 133.

CMU Anunciata
Paseo Sagasta, 44. 50006 Zaragoza.
Teléfono 976 217 647 y 976 227 898.

CMU Azaila
Vía Hispanidad, 61. 50012 Zaragoza.
Teléfonos 976 333 362 y 976 348 207.

CMU Cardenal Xavierre
Plaza San Francisco, 15. 50006 Zaragoza.
Teléfono 976 791 130.

CMU Josefa Segovia
Duquesa Villahermosa, 28.
50010 Zaragoza.
Teléfonos 976 335 521 y 976 335 542.

CMU Miraflores
San Vicente Mártir, 7. 50008 Zaragoza.
Teléfonos 976 229 367 y 976 230 259.

CMU Ntra. Sra. del Pilar
Paseo Infantes de España, 4.
50012 Zaragoza.
Teléfonos 976 564 000 y 976 568 599.

CMU Pedro Cerbuna
Pedro Cerbuna, 12.
Campus Universitario. 50009 Zaragoza.
Teléfonos 976 551 750 y 976 761 763.

CMU Peñalba
Alar del Rey, 20-22. 50006 Zaragoza.
Teléfono 976 238 596 y 976 238 597.

CMU Virgen del Carmen
Albareda, 23. 50004 Zaragoza.
Teléfono 976 438 999.

**CMU Santa Isabel
Infanta de Aragón**
Domingo Miral, 6
Campus Universitario. 50009 Zaragoza.
Teléfono 976 356 100.

Presentación	2
Sistema Educativo	3
Admisión y matrícula	4

OFERTA EDUCATIVA

Enseñanzas de Régimen General

Educación Infantil, Primaria y Educación Especial

Huesca	8
Teruel	12
Zaragoza	16

Educación Secundaria Obligatoria, Bachillerato y Ciclos Formativos de Grado Medio

Huesca	26
Teruel	28
Zaragoza	28

Ciclos Formativos de Grado Superior

.....	36
-------	----

Programas de Cualificación Profesional Inicial

.....	40
-------	----

Enseñanzas de Régimen Especial

.....	44
-------	----

Educación de Personas Adultas

.....	48
-------	----

Enseñanzas Superiores

.....	49
-------	----

DESCRIPCIÓN DE ESTUDIOS

Enseñanzas de Régimen General

Educación Infantil y Primaria	51
Educación Especial	51
Educación Secundaria Obligatoria	52
Bachillerato	53
Bachillerato en Música o Danza	54
Formación Profesional	55
Programas de Cualificación Profesional Inicial	55
Ciclos Formativos de Grado Medio	56
Ciclos Formativos de Grado Superior	65

Enseñanzas de Régimen Especial

Enseñanzas Artísticas	85
• Música y Danza	85
• Artes Plásticas y Diseño	86
• Ciclos Formativos de Grado Medio	86
• Ciclos Formativos de Grado Superior	87
• Estudios Superiores de Diseño y Conservación y Restauración de Bienes Culturales	90
Enseñanzas de Idiomas	91
Enseñanzas Deportivas	92
Educación de Personas Adultas	93
Enseñanzas Superiores	95
Becas y Ayudas Curso 2009/2010	99
Actividades de alumnos	101
Directorio	102

Este número monográfico de LA CARPETA difunde la Oferta Educativa para el Curso 2009-2010 en Aragón.

La Oferta Oficial se encuentra en el Departamento de Educación, Cultura y Deporte, en los Servicios Provinciales de Educación, Cultura y Deporte de Huesca, Teruel y Zaragoza y en los Centros Educativos.

El Departamento de Educación, Cultura y Deporte se reserva la posibilidad de modificar la Oferta Educativa contemplada en esta publicación en función de las necesidades de planificación.

Si detecta algún error le rogamos que nos lo comuniqué para ser subsanado.

Este documento se publica en la página web del Instituto Aragonés de la Juventud: www.juventud.aragon.es y del Departamento de Educación, Cultura y Deporte: www.educaragon.org, donde aparecen las posibles modificaciones de esta publicación.



CAJA INMACULADA ■



UNIÓN EUROPEA



GOBIERNO DE ESPAÑA

MINISTERIO DE IGUALDAD

injuve



GOBIERNO DE ARAGON