



GOBIERNO DE ARAGÓN
DEPARTAMENTO DE AGRICULTURA
SECRETARÍA GENERAL TÉCNICA
SERVICIO DE PLANIFICACIÓN Y COORDINACIÓN

ANUARIO ESTADÍSTICO AGRARIO DE ARAGÓN

1999

Climatología
Hidrología
Ocupación del Territorio
Población
Producciones y Rendimientos
Superficies Productivas
Ganadería Estructuras
Producciones Ganaderas
Producción Forestal
Caza y Pesca
Economía Agraria



Teléfono: 976-714632

Fax: 976-714675

E-mail: lroldan@aragob.es

Sección de Estadística

ÍNDICE

I CLIMATOLOGÍA

TEMPERATURAS
PRECIPITACIONES
GRÁFICOS

II HIDROLOGÍA

EVOLUCIÓN DE LOS RECURSOS HÍDRICOS
SITUACIÓN DE SISTEMAS Y EMBALSES
GRÁFICOS

III OCUPACIÓN DEL TERRITORIO

REGIONAL
PROVINCIAL
COMARCAL

IV POBLACIÓN AGRARIA

DISTRIBUCIÓN POR SECTORES
EVOLUCIÓN DE LA POBLACIÓN AGRARIA
OCUPADOS, MEDIAS ANUALES

V PRODUCCIONES Y RENDIMIENTOS

HERBÁCEOS
LEÑOSOS
PRODUCTOS DE LA VID Y EL OLIVO

VI SUPERFICIES PRODUCTIVAS

REGIONALES
PROVINCIALES
COMARCALES

VII GANADERÍA

ESTRUCTURA DE LAS EXPLOTACIONES
EFECTIVOS

VIII OTROS DATOS GANADEROS

MOVIMIENTO COMERCIAL PECUARIO
TRANSACCIONES DE GANADO
SACRIFICIOS
PRODUCCIÓN DE LECHE
SALAS DE INCUBACIÓN
OTROS PRODUCTOS

IX PRODUCCIÓN FORESTAL

MADERA

CAZA Y PESCA

X INFORMACIÓN ECONÓMICA

PRECIOS DE LA TIERRA

PRECIOS PERCIBIDOS

PRECIOS PROVINCIALES

PRECIOS PAGADOS

AYUDAS Y CIFRAS MACROECONÓMICAS

I CLIMATOLOGÍA

TEMPERATURAS
PRECIPITACIONES
GRÁFICOS

INTRODUCCIÓN

En este capítulo se incluye la información de los principales factores meteorológicos que inciden en el sector agrario caracterizando su producción. En él se exponen los datos relativos a la temperatura y pluviometría de 27 estaciones representativas de Aragón. Los datos que aparecen en estos cuadros y gráficos han sido proporcionados por el Centro de Protección Vegetal del Servicio de Transferencia de Tecnología del Departamento de Agricultura del Gobierno de Aragón que a su vez tiene convenios con el Instituto Nacional de Meteorología.

EL TIEMPO EN ARAGON EN 1999

En términos generales podemos decir que el año 1999 fue térmicamente superior a lo normal e hidrológicamente bastante compensado aunque con distribución a lo largo del año bastante irregular.

En el análisis de temperaturas medias para cada mes, marzo, abril, mayo, junio, julio y agosto fueron más cálidos de lo normal, especialmente el mes de mayo en el que en algunos lugares la anomalía térmica fue de hasta 4°C, lo que se considera como muy superior a lo normal. Enero, septiembre, octubre y diciembre se ajustaron a los valores habituales para estas fechas mientras que tan solo en noviembre las temperaturas estuvieron por debajo de los valores normales (anomalía -2°C). Por esta razón, la temperatura media anual fue en promedio 1°C superior a su valor climatológico normal.

Las precipitaciones se ajustaron bastante a los valores normales oscilando un $\pm 20\%$ respecto al valor climatológico. No obstante el reparto fue irregular siendo mayoría los meses secos y concentrándose la mayor parte de la precipitación en los meses lluviosos. Pueden considerarse como bastante lluviosos marzo, abril, septiembre y octubre (primera mitad de la primavera y otoño). Por el contrario fueron secos enero, febrero y diciembre. La actividad tormentosa fue muy acusada en verano con fuertes tormentas en el mes de julio que provocaron importantes daños principalmente en las comarcas bañadas por los ríos Jalón y Jiloca.

TEMPERATURAS MEDIAS MENSUALES																		
HUESCA	(MÁXIMAS - MÍNIMAS - MEDIAS)																	
AÑO 1999																		
	JACA						ALMUDEVAR						BARBASTRO					
MESES	MEDIAS MENSUALES			MEDIA HISTÓRICA			MEDIAS MENSUALES			MEDIA HISTÓRICA			MEDIAS MENSUALES			MEDIA HISTÓRICA		
	Mx	Mn	Md	Mx	Mn	Md	Mx	Mn	Md	Mx	Mn	Md	Mx	Mn	Md	Mx	Mn	Md
ENERO	10.1	1.3	5.7	8.0	-1.5	3.2	10.4	0.6	5.5	8.9	-0.6	4.1	11.1	1.1	6.1	9.9	1.0	5.4
FEBRERO	9.4	0.3	4.9	9.4	-0.3	4.5	12.4	1.4	6.9	11.9	-0.4	5.7	13.6	0.1	6.9	11.9	1.3	6.5
MARZO	12.7	2.7	7.8	12.1	0.7	6.4	15.8	4.0	9.9	15.2	2.0	8.6	17.0	4.2	10.6	16.4	5.3	10.8
ABRIL	15.0	4.5	9.7	14.8	2.9	8.9	18.9	6.4	12.7	18.5	4.4	11.4	19.9	6.5	13.2	20.1	7.4	5.7
MAYO	20.9	10.6	15.8	17.7	5.8	11.7	23.9	11.8	17.9	22.1	7.2	14.6	25.1	12.6	18.9	24.4	12.4	18.4
JUNIO	24.5	11.3	18.0	22.6	9.6	16.1	27.6	13.2	20.4	27.2	10.9	19.0	29.1	15.0	22.1	27.9	14.9	21.4
JULIO	28.7	14.0	21.4	27.3	12.5	19.9	31.3	16.5	23.9	31.1	13.0	22.0	32.0	17.7	24.9	31.4	16.5	23.9
AGOSTO	28.1	15.3	21.7	26.9	12.3	19.6	29.9	17.2	23.6	30.4	13.0	21.7	31.0	18.9	25.0	31.5	17.2	24.3
SEPTIEMBRE	23.2	11.6	17.4	23.6	10.1	16.8	25.5	14.0	19.8	26.3	10.7	18.5	26.5	15.5	21.0	26.7	15.3	21.0
OCTUBRE	18.2	7.4	12.8	17.5	5.9	11.7	19.1	9.5	14.3	20.5	6.3	13.4	21.0	9.8	15.4	20.4	9.3	14.8
NOVIEMBRE	9.8	1.2	5.6	12.2	1.7	6.9	11.0	2.3	6.7	13.5	2.0	7.7	11.9	1.5	6.7	14.5	4.8	9.6
DICIEMBRE	8.6	-1.4	3.6	9.2	0.0	4.6	10.2	0.5	5.4	9.7	0.3	5.0	10.2	0.3	5.2	9.5	2.3	5.9
MEDIA AÑO	17.4	6.6	12.0	16.8	5.0	10.9	19.7	8.1	13.9	19.6	5.7	12.6	20.7	8.6	14.7	20.4	9.0	14.0
	BENABARRE						FRAGA						GRAÑÉN					
MESES	MEDIAS MENSUALES			MEDIA HISTÓRICA			MEDIAS MENSUALES			MEDIA HISTÓRICA			MEDIAS MENSUALES			MEDIA HISTÓRICA		
	Mx	Mn	Md	Mx	Mn	Md	Mx	Mn	Md	Mx	Mn	Md	Mx	Mn	Md	Mx	Mn	Md
ENERO	9.8	0.0	4.9	8.6	-0.7	4.0	11.1	2.7	6.9	9.3	-0.2	4.5	11.0	-0.3	5.3	9.9	0.6	5.2
FEBRERO	11.3	-1.0	5.2	11.7	0.8	6.2	14.3	3.2	8.8	14.1	0.9	7.5	13.5	-0.2	6.7	12.6	1.2	6.9
MARZO	14.0	3.0	8.5	15.4	3.4	9.4	17.8	6.4	12.1	18.4	4.1	11.2	16.8	3.1	10.0	16.2	2.8	9.5
ABRIL	16.7	4.5	10.6	15.9	3.9	9.9	21.8	8.8	15.3	21.9	7.5	14.7	20.3	5.7	13.0	20.1	5.5	12.8
MAYO	22.1	11.1	16.6	21.5	8.9	15.2	25.7	14.2	20.0	24.4	10.0	17.2	24.6	11.5	18.0	24.6	9.5	17.0
JUNIO	25.5	12.6	19.0	24.0	11.6	17.8	30.0	16.7	23.3	30.4	15.0	22.7	28.1	13.3	20.7	29.6	13.8	21.7
JULIO	29.7	15.9	22.8	29.9	15.2	22.5	33.6	19.9	26.8	33.7	17.4	25.5	31.3	16.4	23.9	32.8	16.1	24.4
AGOSTO	28.7	16.7	22.7	30.2	16.2	23.2	33.3	20.1	26.7	32.6	17.4	25.0	30.8	17.0	23.9	32.5	16.4	24.4
SEPTIEMBRE	23.4	13.0	18.2	24.6	17.1	18.5	28.2	15.9	22.1	28.6	14.5	21.5	26.6	12.9	19.7	28.0	13.3	20.6
OCTUBRE	18.0	8.4	13.2	18.0	7.4	13.1	21.8	11.0	16.4	22.6	9.3	15.9	20.8	7.5	14.2	22.0	8.3	15.1
NOVIEMBRE	10.8	0.6	5.7	12.8	3.5	8.1	14.1	4.4	9.3	15.8	3.9	9.8	12.5	1.3	6.9	15.1	3.7	9.4
DICIEMBRE	9.5	0.2	4.9	9.4	0.8	5.1	11.3	2.1	6.7	1.2	1.4	5.8	11.2	-1.1	5.0	9.2	-0.2	4.5
MEDIA AÑO	18.3	7.1	12.7	18.5	7.3	12.8	21.9	10.5	16.2	21.1	8.4	15.1	20.6	7.3	13.9	21.1	7.6	14.3
	HUESCA						SARIÑENA						TAMARITE DE LA LITERA					
MESES	MEDIAS MENSUALES			MEDIA HISTÓRICA			MEDIAS MENSUALES			MEDIA HISTÓRICA			MEDIAS MENSUALES			MEDIA HISTÓRICA		
	Mx	Mn	Md	Mx	Mn	Md	Mx	Mn	Md	Mx	Mn	Md	Mx	Mn	Md	Mx	Mn	Md
ENERO	10.2	2.1	6.1	8.3	1.1	4.7	10.0	0.7	5.4	10.1	0.9	4.9	10.2	-0.5	4.9	8.5	0.0	4.3
FEBRERO	12.0	1.7	6.9	11.0	2.3	6.7	11.8	0.1	6.0	12.8	2.1	7.4	13.1	-1.6	5.8	11.6	0.7	6.2
MARZO	15.4	4.7	10.0	14.3	3.8	8.8	15.8	4.4	10.1	15.3	3.9	9.6	16.5	3.2	9.9	16.0	2.6	9.3
ABRIL	17.6	6.3	12.0	16.9	5.8	11.3	17.7	6.0	11.9	28.1	6.4	13.0	19.4	4.8	12.1	19.0	5.5	12.2
MAYO	23.0	12.4	17.8	21.4	9.2	15.2	23.7	12.2	18.0	23.5	1.0	16.8	24.7	11.6	18.2	23.4	9.6	16.5
JUNIO	26.7	13.2	20.0	26.2	12.9	19.5	28.1	14.5	21.3	28.9	18.7	21.9	28.2	14.2	21.2	28.2	13.9	21.0
JULIO	30.5	16.5	23.5	30.5	16.0	23.3	31.5	18.3	24.9	32.4	18.0	25.3	31.1	18.2	24.7	32.1	17.0	24.6
AGOSTO				29.5	15.9	22.7	31.2	18.6	24.9	31.1	17.4	24.3	31.0	19.2	25.1	31.4	16.9	24.2
SEPTIEMBRE	24.1	14.7	19.5	25.6	13.8	19.7				26.9	14.2	20.5	26.3	15.1	20.7	27.4	13.5	20.5
OCTUBRE	18.6	10.6	14.6	19.3	9.8	14.6	20.7	8.9	14.8	20.7	9.2	14.9	20.2	9.5	14.9	21.2	8.7	14.9
NOVIEMBRE	11.2	2.9	7.1	12.6	4.9	8.7	12.5	1.5	7.0	13.7	3.9	8.8	11.3	1.9	6.6	13.6	3.4	8.5
DICIEMBRE	9.0	2.0	5.5	8.6	1.7	5.2	11.4	-0.6	5.4	9.1	1.1	5.1	9.3	0.1	4.7	8.8	0.6	4.7
MEDIA AÑO	18.0	7.9	13.0	18.7	8.1	13.4	19.5	7.7	13.6	21.1	8.1	14.4	20.1	8.0	14.1	20.1	7.7	13.9

TEMPERATURAS MEDIAS MENSUALES																		
TERUEL	(MÁXIMAS - MÍNIMAS - MEDIAS)																	
AÑO 1999	ORIHUELA						ALCAÑIZ						ALIAGA					
MESES	MEDIAS MENSUALES			MEDIA HISTÓRICA			MEDIAS MENSUALES			MEDIA HISTÓRICA			MEDIAS MENSUALES			MEDIA HISTÓRICA		
	Mx	Mn	Md	Mx	Mn	Md	Mx	Mn	Md	Mx	Mn	Md	Mx	Mn	Md	Mx	Mn	Md
ENERO	5.7	-2.8	1.5			2.0	11.1	-0.4	5.4	10.3	1.6	5.9	8.4	-1.6	3.4	5.6	-2.9	1.3
FEBRERO	5.6	-4.0	0.8			2.7	12.9	1.7	7.3	11.8	1.4	6.6	8.9	-2.4	3.3	6.0	-2.8	1.6
MARZO	9.6	-1.2	4.2			5.9	16.3	3.9	10.1	15.2	4.1	9.6	13.1	-0.4	6.4	9.2	-0.7	4.2
ABRIL	12.9	0.4	6.7			8.0	20.1	6.3	13.2	18.9	7.0	12.9	16.0	1.1	8.6	11.5	0.6	6.0
MAYO	19.0	6.6	12.9			12.5	25.1	11.8	18.5	24.0	10.3	17.1	21.5	6.7	14.1	16.0	4.4	10.2
JUNIO	22.0	8.6	15.3			16.5	28.3	13.8	21.0	27.8	13.8	20.8	24.2	8.4	16.4	20.9	7.9	14.4
JULIO	26.9	11.8	19.3			20.0	31.7	17.1	24.4	31.8	16.5	24.1	28.3	11.0	19.7	26.2	10.8	18.5
AGOSTO	26.3	12.1	19.2			19.8	31.8	18.1	25.0	30.9	16.3	23.6	28.6	11.9	20.3	25.9	11.1	18.5
SEPTIEMBRE	19.7	8.3	14.0			16.7	26.6	13.6	20.1	27.2	13.0	20.1	22.2	8.5	15.3	21.5	8.4	14.9
OCTUBRE	14.5	4.6	9.6			10.6	20.6	8.6	14.6	21.4	9.4	15.4	17.7	5.1	11.4	15.2	3.6	9.4
NOVIEMBRE	5.6	-2.0	1.8			5.5	11.5	2.1	6.8	14.3	4.2	9.2	8.6	-1.7	3.5	8.7	-0.3	4.2
DICIEMBRE	5.6	-2.8	1.4			2.5	11.9	0.1	6.0	9.5	1.1	5.3	8.3	-2.6	2.9	5.5	-2.9	1.3
MEDIA AÑO	14.5	3.3	8.9			10.2	20.7	8.1	14.4	20.3	8.2	14.2	17.2	3.7	10.4	14.4	3.1	8.7
CALAMOCHA						MAS DE LAS MATAS						MONTALBÁN						
MESES	MEDIAS MENSUALES			MEDIA HISTÓRICA			MEDIAS MENSUALES			MEDIA HISTÓRICA			MEDIAS MENSUALES			MEDIA HISTÓRICA		
	Mx	Mn	Md	Mx	Mn	Md	Mx	Mn	Md	Mx	Mn	Md	Mx	Mn	Md	Mx	Mn	Md
ENERO	8.9	-2.3	3.3	7.7	-3.1	2.3	12.1	0.8	6.5	11.0	0.5	5.8	9.2	-0.3	4.5	12.8	1.1	6.9
FEBRERO	9.5	-2.4	3.6	9.9	-2.4	3.7	12.3	1.8	7.1	13.4	2.6	8.0	8.8	-0.9	4.0	13.4	1.1	7.3
MARZO	13.6	0.6	7.1	13.2	-0.7	6.2	15.9	3.8	9.9	15.9	3.5	9.7	13.9	2.0	8.0	15.0	2.4	8.7
ABRIL	16.2	2.0	9.1	15.9	1.2	8.5	19.3	6.0	12.6	18.3	6.4	12.3	15.9	4.0	9.8	17.7	4.8	11.3
MAYO	22.2	8.1	15.2	19.5	4.6	12.0	24.6	12.5	18.5	23.0	9.9	16.5	23.1	10.2	16.5	22.9	8.2	15.6
JUNIO	24.9	9.9	17.4	24.3	8.3	16.3	27.3	14.5	20.9	27.4	12.8	20.1	25.5	11.3	18.4	27.0	12.1	19.5
JULIO	29.0	12.6	20.8	29.2	10.7	19.9	31.0	17.4	24.2	31.8	17.0	24.4	30.2	14.3	22.2	31.7	15.0	23.4
AGOSTO	29.5	13.7	21.6	28.7	10.9	19.8	31.1	18.1	24.6	31.6	17.0	24.3				31.5	14.7	23.1
SEPTIEMBRE	23.9	11.2	17.5	24.6	8.4	16.5	26.1	13.9	20.0	27.2	14.2	20.7	24.8	11.9	18.3	28.1	12.4	20.3
OCTUBRE	18.5	7.7	13.1	18.0	4.0	11.0	20.5	9.8	15.1	21.3	10.0	15.7				21.9	7.8	14.9
NOVIEMBRE	9.4	-0.6	4.4	12.3	0.3	6.3	11.9	2.0	7.0	14.5	7.1	10.8	10.4	0.5	5.4	15.9	4.1	10.0
DICIEMBRE	9.5	-1.2	4.2	7.9	-2.0	2.9	12.3	0.8	6.6	11.6	1.9	6.7				11.6	1.7	6.7
MEDIA AÑO	17.9	4.9	11.4	17.6	3.4	10.5	20.4	8.5	14.4	20.6	8.6	14.6	18.0	5.9	11.9	20.8	7.1	14.0
CALANDA						TERUEL						VALDERROBRES						
MESES	MEDIAS MENSUALES			MEDIA HISTÓRICA			MEDIAS MENSUALES			MEDIA HISTÓRICA			MEDIAS MENSUALES			MEDIA HISTÓRICA		
	Mx	Mn	Md	Mx	Mn	Md	Mx	Mn	Md	Mx	Mn	Md	Mx	Mn	Md	Mx	Mn	Md
ENERO	11.3	2.2	6.8	9.6	1.7	5.6	10.3	-3.3	3.5	9.2	-1.7	3.9	11.2	0.8	6.0	10.5	0.4	5.5
FEBRERO	10.7	3.3	7.0	11.6	3.0	7.3	10.7	-2.5	4.1	10.5	-0.7	5.0	11.2	2.1	6.7	14.0	1.5	7.7
MARZO	14.9	5.5	10.2	15.8	5.5	10.6	14.9	0.3	7.6	13.2	0.4	6.9	15.1	3.5	9.3	16.3	3.2	9.7
ABRIL	18.3	7.4	12.9	19.8	8.7	14.2	18.3	2.1	10.2	15.8	2.9	9.8	18.5	5.8	12.1	16.3	5.4	10.9
MAYO	24.0	13.2	18.6	23.1	11.4	17.5	24.3	8.7	16.5	19.2	6.2	13.5	23.5	11.1	17.3	23.2	9.6	16.4
JUNIO	27.4	14.3	20.9	27.7	15.2	21.4	27.1	11.1	19.1	25.1	10.3	17.7	26.8	13.0	19.9	25.6	12.6	19.1
JULIO	31.5	17.6	24.5	31.3	17.9	24.6	31.3	13.5	22.4	29.7	12.9	21.3	30.9	15.1	23.0	31.8	14.7	23.2
AGOSTO	31.5	18.1	24.8	30.2	19.5	25.0	31.5	14.2	22.8	28.5	12.7	20.7	31.1	16.6	23.8	30.4	15.5	22.9
SEPTIEMBRE	25.7	15.2	20.4	26.1	16.0	21.0	24.6	10.0	17.3	25.2	10.2	17.8	25.5	12.7	19.1	25.8	12.0	18.9
OCTUBRE	19.8	10.8	15.3	20.1	10.9	15.5	18.7	6.6	12.6	18.3	5.6	12.5	20.5	11.2	15.9	20.5	8.1	14.4
NOVIEMBRE	10.6	3.8	7.2	14.3	6.3	10.3	10.5	-1.0	4.7	12.8	1.2	7.1	11.2	1.8	6.5	14.5	5.0	9.7
DICIEMBRE	11.5	2.8	7.1	10.6	3.3	6.9	10.0	-2.6	3.7	9.2	-0.4	3.9	11.8	0.5	6.2	8.9	1.8	6.2
MEDIA AÑO	19.8	9.5	14.6	20.0	10.0	15.0	19.4	4.8	12.0	18.1	5.0	11.7	19.8	7.9	13.8	19.8	7.5	13.7

TEMPERATURAS MEDIAS MENSUALES																			
ZARAGOZA																			
(MÁXIMAS - MÍNIMAS - MEDIAS)																			
AÑO 1999																			
AINZÓN							LA ALMUNIA						CALATAYUD						
MESES	MEDIAS MENSUALES			MEDIA HISTÓRICA			MEDIAS MENSUALES			MEDIA HISTÓRICA			MEDIAS MENSUALES			MEDIA HISTÓRICA			
	Mx	Mn	Md	Mx	Mn	Md	Mx	Mn	Md	Mx	Mn	Md	Mx	Mn	Md	Mx	Mn	Md	
ENERO	9.3	1.8	5.6	8.7	1.0	4.9	12.2	3.1	7.7	11.2	2.4	6.8	9.5	-1.1	4.2	9.5	0.6	4.1	
FEBRERO	10.8	4.1	7.4	12.6	2.9	7.8	13.1	3.5	8.3	13.4	3.2	8.3	11.2	-2.2	4.5	11.8	1.3	5.7	
MARZO	15.0	5.4	10.2	15.9	5.6	10.7	17.3	5.3	11.3	16.6	5.2	10.9	15.0	2.0	8.5	15.4	3.9	8.7	
ABRIL	18.8	7.3	13.1	16.1	6.0	11.0	20.8	8.0	14.4	18.0	6.9	12.5	17.6	3.0	10.3	18.4	6.4	11.5	
MAYO	24.6	13.2	18.9	22.8	11.0	16.9	26.5	13.2	19.9	22.3	9.8	16.0	22.7	9.2	16.0	22.7	9.4	15.1	
JUNIO	26.8	14.2	20.5	25.0	12.9	18.9	28.2	14.2	21.2	27.2	13.2	20.2	25.5	11.5	18.5	27.3	13.0	19.2	
JULIO	30.0	17.0	23.5	30.6	16.5	23.6	31.7	17.3	24.5	31.3	15.9	23.6	29.1	14.4	21.8	31.1	15.4	22.2	
AGOSTO	29.8	17.3	23.6	30.6	16.8	23.7	31.8	18.0	24.9	30.6	15.4	23.0	29.3	14.6	22.0	30.1	15.0	21.7	
SEPTIEMBRE	25.2	14.2	19.7	25.5	13.9	19.7	27.4	15.8	21.6	27.1	12.8	19.9	24.6	11.4	18.0	26.2	12.4	18.4	
OCTUBRE	18.7	8.8	13.8	18.6	8.3	12.4	21.0	10.7	15.9	20.8	8.9	14.8	18.4	6.6	12.5	20.7	8.2	13.5	
NOVIEMBRE	9.2	2.6	5.9	13.8	5.5	9.7	12.9	3.9	8.4	15.4	5.9	10.7	9.3	0.6	5.0	14.1	3.8	8.0	
DICIEMBRE	10.0	1.6	5.8	9.9	2.8	6.4	12.2	3.4	7.8	12.0	3.4	7.7	9.5	-0.8	4.4	10.2	1.5	4.9	
MEDIA AÑO	19.0	9.0	14.0	19.2	8.6	13.8	21.3	9.7	15.5	20.5	8.6	14.5	18.5	5.8	12.1	19.8	7.6	12.8	
CARIÑENA							CASPE						DAROCA						
MESES	MEDIAS MENSUALES			MEDIA HISTÓRICA			MEDIAS MENSUALES			MEDIA HISTÓRICA			MEDIAS MENSUALES			MEDIA HISTÓRICA			
	Mx	Mn	Md	Mx	Mn	Md	Mx	Mn	Md	Mx	Mn	Md	Mx	Mn	Md	Mx	Mn	Md	
ENERO	9.9	2.0	6.0	9.5	1.8	5.7	9.9	2.0	5.9	10.2	1.8	6.1	10.0	-1.5	4.3	8.5	-1.0	3.8	
FEBRERO	9.9	0.5	5.2	12.2	3.3	7.8	12.5	3.9	8.2	13.1	2.6	7.9	10.9	-1.1	4.9	10.2	0.1	5.2	
MARZO	14.3	3.4	8.9	15.1	4.4	9.8	17.0	6.5	11.8	17.0	5.2	11.1	15.0	2.0	8.5	13.5	1.9	7.8	
ABRIL	18.1	6.1	12.1	16.5	5.4	11.1	21.0	9.0	15.0	19.1	7.9	13.6	17.9	3.6	10.8	16.1	4.4	10.3	
MAYO	23.5	11.5	17.6	21.9	9.5	15.8	26.0	14.2	20.1	23.0	11.6	17.3	23.9	10.9	17.4	20.4	7.8	14.2	
JUNIO	26.2	12.1	19.2	26.3	12.8	19.7	29.6	15.9	22.7	27.2	15.2	21.3	26.9	12.1	19.5	24.7	11.4	18.1	
JULIO	30.0	14.9	22.5	30.7	15.4	23.1	33.0	19.0	26.0	32.2	18.1	25.2	30.6	15.1	22.9	28.9	14.2	21.7	
AGOSTO	30.0	16.0	23.0	30.0	5.0	22.8	32.9	19.5	26.3	32.0	18.4	25.3	30.8	16.3	23.6	28.7	14.3	21.5	
SEPTIEMBRE	25.1	13.9	19.6	26.1	13.2	19.7	27.9	15.0	21.5	28.3	15.2	21.8	25.5	12.2	18.9	24.7	11.4	18.1	
OCTUBRE	18.5	9.3	13.9	19.3	8.0	13.7	21.0	9.8	15.4	22.1	10.3	16.3	19.4	8.2	13.8	18.7	6.9	12.9	
NOVIEMBRE	10.2	1.6	5.9	13.8	4.5	9.2	11.9	3.1	7.5	13.7	4.5	9.2	10.8	0.2	5.5	12.8	2.1	7.5	
DICIEMBRE	9.8	0.9	5.4	9.5	2.1	5.8	11.9	0.0	5.9	9.9	2.5	6.2	10.3	0.0	5.2	8.8	0.0	4.4	
MEDIA AÑO	18.8	7.7	13.3	19.2	7.1	13.7	21.2	9.8	15.5	20.7	9.4	15.1	19.3	6.5	12.9	18.0	6.1	12.1	
EJEA DE LOS CABALLEROS							SOS DEL REY CATÓLICO						ZARAGOZA (Aerop.)						
MESES	MEDIAS MENSUALES			MEDIA HISTÓRICA			MEDIAS MENSUALES			MEDIA HISTÓRICA			MEDIAS MENSUALES			MEDIA HISTÓRICA			
	Mx	Mn	Md	Mx	Mn	Md	Mx	Mn	Md	Mx	Mn	Md	Mx	Mn	Md	Mx	Mn	Md	
ENERO	10.1	1.0	5.6	9.8	3.2	6.5	8.1	0.9	4.5	8.8	-0.1	4.4	10.7	1.6	6.2	10.1	2.3	6.2	
FEBRERO	10.6	2.1	6.4	12.3	4.3	8.3	7.5	1.1	1.3	10.9	0.5	5.8	12.5	4.1	8.4	12.8	3.2	8.0	
MARZO	15.9	4.2	10.0	15.7	6.0	10.9	12.5	3.5	8.0	14.9	3.4	9.2	16.9	5.5	11.2	15.8	4.7	10.2	
ABRIL	19.0	6.3	12.7	18.0	8.0	13.1	14.6	4.2	9.4	17.8	5.9	12.0	20.2	7.7	14.0	18.4	7.2	12.8	
MAYO	24.8	12.5	18.6	22.8	11.6	17.2	20.0	10.7	15.3	21.3	8.9	15.2	25.9	13.6	19.7	23.0	10.6	16.8	
JUNIO	27.9	12.9	20.4	28.7	15.8	22.2	24.2	11.5	17.9	26.3	12.4	19.2	28.7	15.4	22.1	27.6	14.5	21.1	
JULIO	31.7	16.9	24.3	32.5	18.9	25.7	27.4	14.2	20.8	29.9	14.7	22.4	32.2	18.7	25.5	31.3	17.3	24.3	
AGOSTO	31.3	17.7	24.5	31.5	18.5	25.0	27.3	14.6	21.0	29.2	14.5	21.9	32.0	19.6	25.8	30.4	17.2	23.8	
SEPTIEMBRE	26.5	14.5	20.5	27.9	15.7	21.8	22.5	12.4	17.5	26.0	13.0	19.6	27.7	15.3	21.5	26.9	14.4	20.6	
OCTUBRE	20.4	10.4	15.4	20.9	11.1	16.0	16.5	7.6	12.1	20.3	8.9	14.7	21.1	10.4	15.8	20.8	10.0	15.4	
NOVIEMBRE	10.8	3.1	7.0	13.9	6.5	10.2	9.0	2.0	5.5	13.6	4.3	9.0	12.1	4.3	8.2	14.0	5.5	9.8	
DICIEMBRE	10.5	1.0	5.7	10.1	4.0	7.1	7.8	0.5	4.2	8.5	1.1	4.9	11.2	2.1	6.7	10.1	2.9	6.5	
MEDIA AÑO	20.0	8.6	14.3	20.3	10.3	15.3	16.5	6.9	11.5	19.0	7.3	13.2	20.9	9.9	15.4	20.1	9.2	14.6	

PRECIPITACIONES MENSUALES - Año: 1999 -

HUESCA

MESES	BENABARRE		JACA		ALMUDEVAR		BARBASTRO		FRAGA		HUESCA		SARIÑENA		TAMARITE L.		GRAÑEN	
	Preci.	Histo.	Preci.	Histo.	Preci.	Histo.	Preci.	Histo.	Preci.	Histo.	Preci.	Histo.	Preci.	Histo.	Preci.	Histo.	Preci.	Histo.
ENERO	33.7	35.1	34.1	85.8	19.3	35.4	27.3	28.8	14.1	23.7	19.8	41.0	7.3	28.3	10.7	29.5	12.1	40.4
FEBRERO	0.4	21.3	17.8	73.2	12.4	30.2	1.4	29.6	2.0	19.7	13.6	45.0	12.6	26.8	0.0	22.0	18.3	35
MARZO	93.2	29.4	8.0	60.3	72.0	46.4	67.9	50.5	41.0	27.7	48.3	43.0	73.2	34.5	74.7	29.6	74.5	47.3
ABRIL	61.6	78.1	110.4	74.4	56.5	53.1	52.9	36.0	15.5	41.3	53.8	60.0	38.7	35.3	21.4	42.5	41.8	45.3
MAYO	118.6	87.5	89.4	101.5	39.1	64.0	62.4	69.7	51.8	40.9	33.9	64.0	38.1	44.2	92.0	51.9	22.7	56.1
JUNIO	28.7	77.3	34.9	71.9	17.2	41.0	29.2	44.4	46.8	28.0	28.7	51.0	6.0	45.4	10.0	42.2	31.7	50.1
JULIO	30.4	25.1	0.2	44.0	68.7	22.7	38.7	26.7	14.7	17.5	19.0	23.0	37.1	28.5	18.4	20.9	25.9	28.2
AGOSTO	78.4	48.9	46.7	50.4	44.6	36.4	58.2	37.8	47.7	31.2	34.6	42.0	30.1	29.4	16.0	26.4	77.9	32.9
SEPTIEMBRE	151.9	65.8	131.3	56.9	52.2	42.4	79.7	62.1	60.9	32.7	77.0	53.0	43.0	45.8	83.0	34.1	33.9	60.7
OCTUBRE	71.8	86	35.8	89.2	67.8	36.2	48.4	45.0	23.8	27.1	72.0	58.0	33.8	29.8	63.4	50.6	54.7	47.3
NOVIEMBRE	52.2	45.3	41.8	82.9	24.1	42.5	60.0	30.6	15.4	25.2	45.9	62.0	20.9	29.6	48.1	33.6	21.6	44.3
DICIEMBRE	2.4	31.6	43.6	97.9	3.6	40.7	1.3	42.2	0.0	32.6	2.7	45.0	0.0	33.1	2.0	29.8	2.4	37.4
TOTAL AÑO	723.3	631.4	594.0	888.4	477.5	491.0	527.4	503.4	333.7	347.6	449.3	587.0	340.8	410.7	439.7	413.1	418	525

TERUEL

MESES	ORIHUELA		ALCAÑIZ		CALAMOCHA		MAS DE LAS MATAS		MONTALBÁN		CALANDA		TERUEL		VALDE-RROBRES		ALBARRACÍN	
	Preci.	Histo.	Preci.	Histo.	Preci.	Histo.	Preci.	Histo.	Preci.	Histo.	Preci.	Histo.	Preci.	Histo.	Preci.	Histo.	Preci.	Histo.
ENERO	27.1	29.5	7.2	20.1	12.6	20.6	14.4	26.9	5.3	23.1	4.6	21.7	8.9	15.0	29.8	30.8	9.7	29.5
FEBRERO	27.6	35.2	2.2	20.2	21.5	19.3	5.2	18.2	18.3	18.1	4.7	17.0	4.4	19.0	1.5	28.4	15.1	35.2
MARZO	51.9	37.8	57.2	34.2	38.3	27.3	58.1	31.5	50.0	28.7	70.7	25.0	36.3	22.0	81.0	51.9	46.6	37.8
ABRIL	39.8	51.2	32.7	35.6	47.9	36.1	30.8	35.0	54.9	43.1	37.5	32.0	22.4	38.0	33.4	51.1	33.2	51.2
MAYO	51.5	65.4	41.4	47.2	45.7	61.1	43.5	64.0	38.6	62.1	48.1	42.1	30.8	49.0	77.4	76.1	26.3	65.4
JUNIO	118.6	59.0	33.6	33.9	56.0	59.2	35.2	47.5	84.3	68.2	33.4	38.8	53.4	47.0	33.8	54.6	76.7	59
JULIO	128.6	38.7	43.5	30.5	31.3	28.3	41.4	26.3	116.5	33.0	61.7	29.2	50.5	34.0	35.5	55.6	43	38.7
AGOSTO	23.1	38.6	14.1	26.0	13.8	28.1	40.1	24.5	5.5	35.1	8.6	19.8	39.5	43.0	19.0	37.2	24.4	38.6
SEPTIEMBRE	62.3	48.6	67.0	76.3	73.2	37.9	48.5	45.4	75.3	51.1	95.8	42.1	75.2	33.0	80.9	48.7	144	48.6
OCTUBRE	114.5	45.9	12.2	42.9	34.8	35.9	15.2	57.1	19.5	47.4	17.5	49.4	24.4	36.0	14.7	54.8	70.6	45.9
NOVIEMBRE	49.3	36.9	17.8	30.8	34.1	27.1	30.5	46.0	30.0	33.3	26.1	30.4	12.7	26.0	32.6	53.4	20.8	36.9
DICIEMBRE	32.4	46.4	6.3	48.0	12.7	25.6	11.3	38.3	18.0	37.1	6.6	21.4	11.7	20.0	7.8	54.2	13.2	46.4
TOTAL AÑO	726.7	533.2	335.2	445.7	421.9	406.5	374.2	460.7	516.2	480.3	415.3	368.9	370.2	382.0	447.4	596.8	523	533

ZARAGOZA

MESES	AINZÓN		LA ALMUNIA		CALATAYUD		CARIÑENA		CASPE		DAROCA		EJEA CABALLEROS		ZARAGOZA (Aeropuerto)		SOS DEL REY C.	
	Preci.	Histo.	Preci.	Histo.	Preci.	Histo.	Preci.	Histo.	Preci.	Histo.	Preci.	Histo.	Preci.	Histo.	Preci.	Histo.	Preci.	Histo.
ENERO	38.6		10.8	27.5	7.0	25.2	22.1	37.9	10.7	17.7	17.2	28.0	24.5	31.0	14.2	23.0	48.3	43.2
FEBRERO	17.0		8.6	26.6	19.5	22.3	29.2	32.8	6.0	15.3	26.9	25.2	16.0	38.8	21.6	21.0	17.8	40.7
MARZO	46.3		4.0	34.3	42.9	34.4	33.2	42.2	81.3	18.3	36.7	33.1	43.5	31.9	49.3	23.0	50.1	45.4
ABRIL	53.8		31.7	36.1	53.4	38.2	62.6	48.2	46.2	27.0	57.1	42.0	79.5	48.4	49.1	33.0	104	53.1
MAYO	19.1		46.5	49.1	17.2	56.9	17.1	72.4	50.0	39.1	17.8	57.4	32.0	58.0	27.3	36.0	79.6	66
JUNIO	28.9		27.5	47.2	39.0	46.1	41.0	65.9	24.7	34.4	41.6	51.5	20.5	40.5	15.5	31.0	11.8	52.9
JULIO	82.7		7.5	18.9	100.4	31.3	77.1	32.0	42.8	12.0	60.2	31.5	37.5	26.1	42.5	15.0	71.6	29.3
AGOSTO	8.3		12.8	22.1	0.5	23.1	3.1	35.8	18.5	17.0	32.4	28.6	33.5	31.7	19.6	17.0	20.6	39.1
SEPTIEMBRE	78.0		18.8	40.6	8.0	48.6	54.8	42.3	51.9	31.4	55.7	42.4	67.0	25.2	22.1	26.0	121	54.8
OCTUBRE	27.8		45.7	46.0	16.7	36.6	26.8	40.3	28.8	40.0	28.5	35.2	34.5	41.3	21.4	30.0	50.8	47.8
NOVIEMBRE	26.9		20.2	35.4	23.6	41.9	37.5	30.8	14.0	27.8	37.4	36.3	23.5	51.0	16.2	36.0	45.3	52.1
DICIEMBRE	6.8		10.7	32.6	10.8	29.5	16.7	54.9	2.4	22.7	14.7	33.1	9.5	51.3	12.5	21.0	35	56.3
TOTAL AÑO	434.2		244.8	416.4	339.0	434.1	421.2	535.5	377.3	302.7	426.2	302.7	421.5	444.3	311.3	312.0	655.9	580.7

TEMPERATURAS MEDIAS Y PRECIPITACIONES MENSUALES

HUESCA

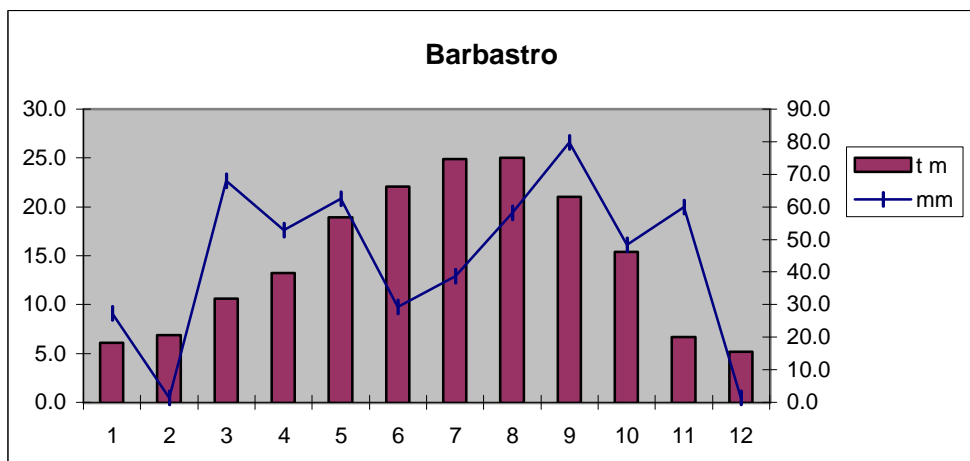
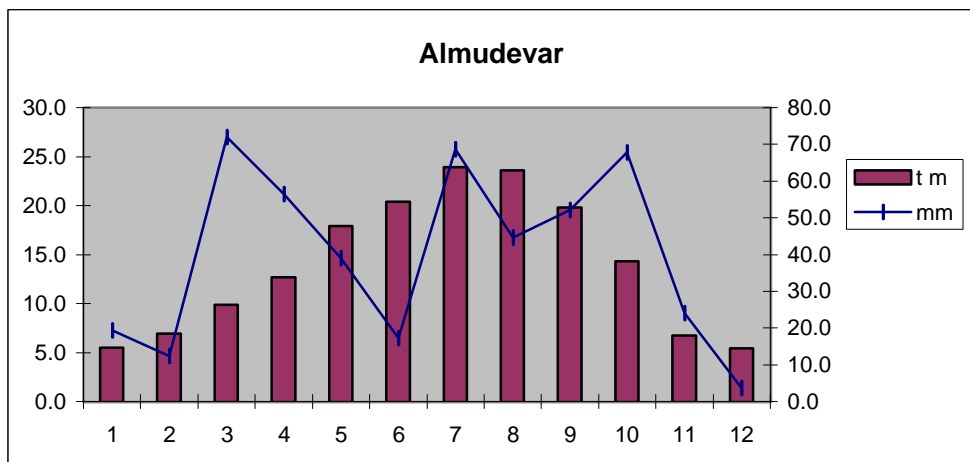
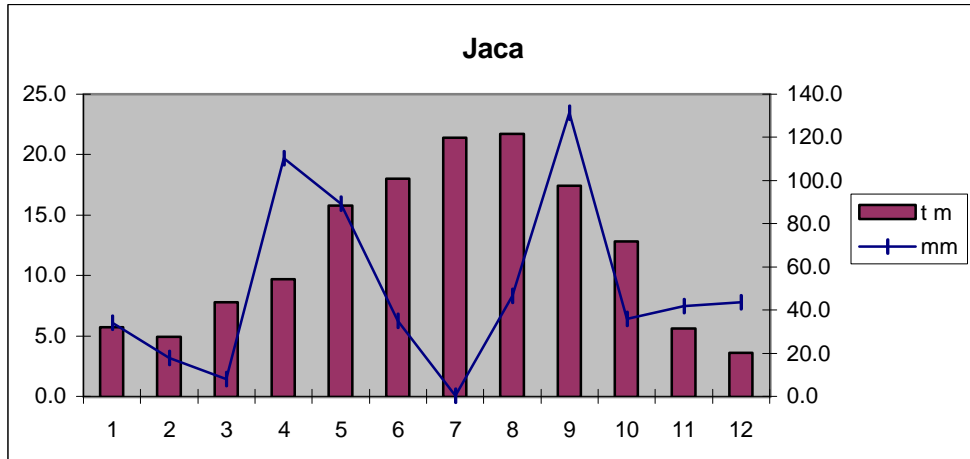

TEMPERATURAS MEDIAS Y PRECIPITACIONES MENSUALES

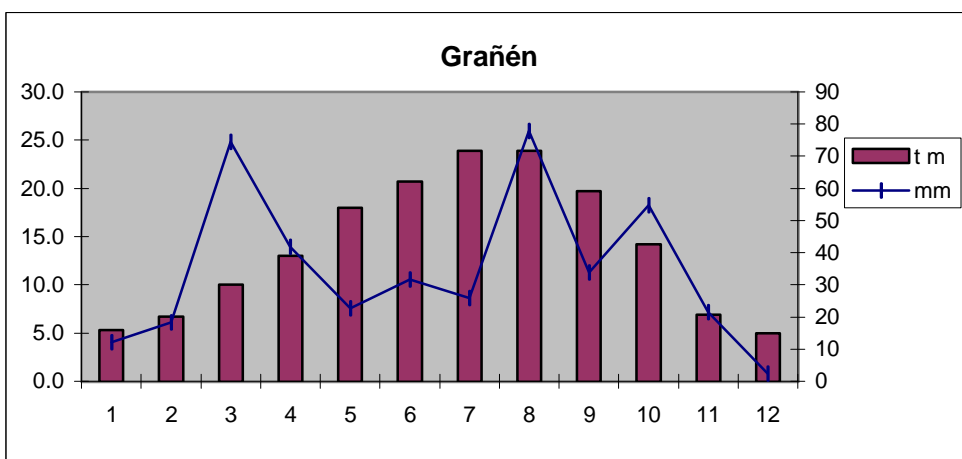
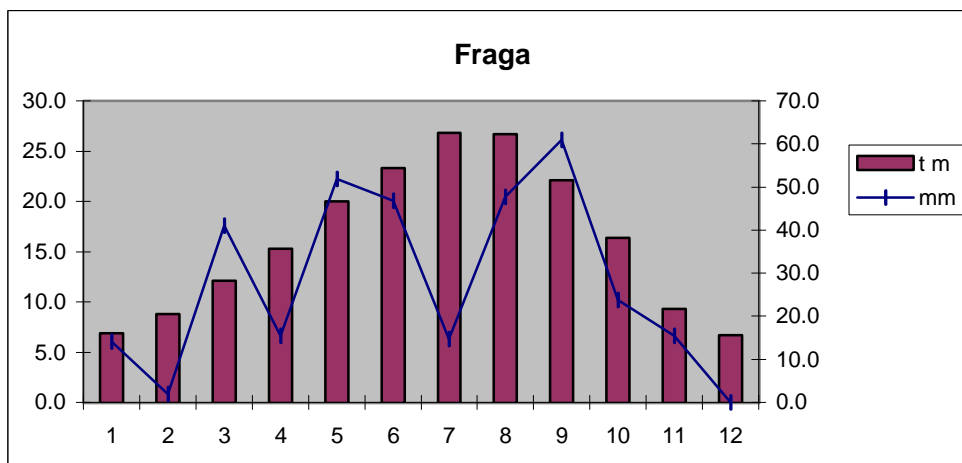
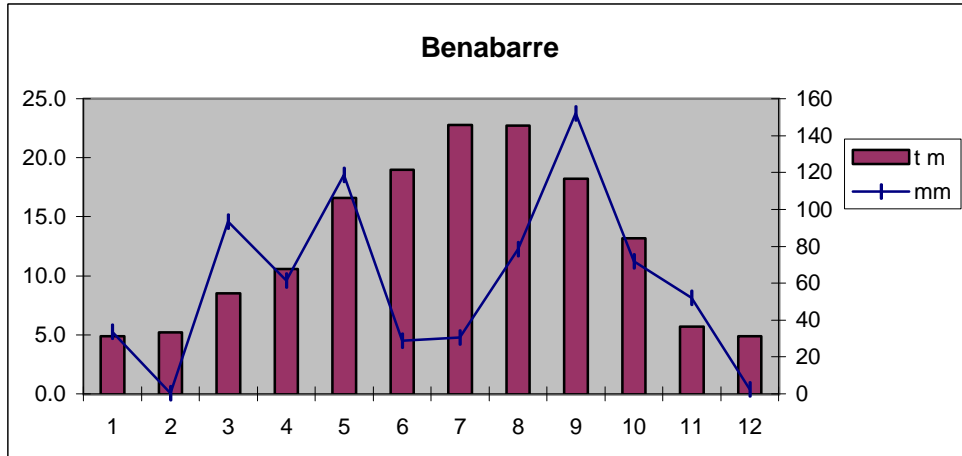

TEMPERATURAS MEDIAS Y PRECIPITACIONES MENSUALES

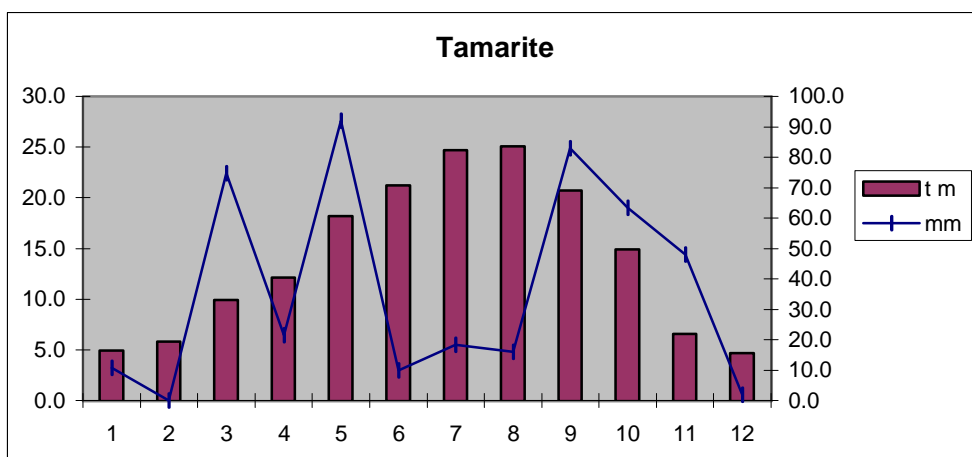
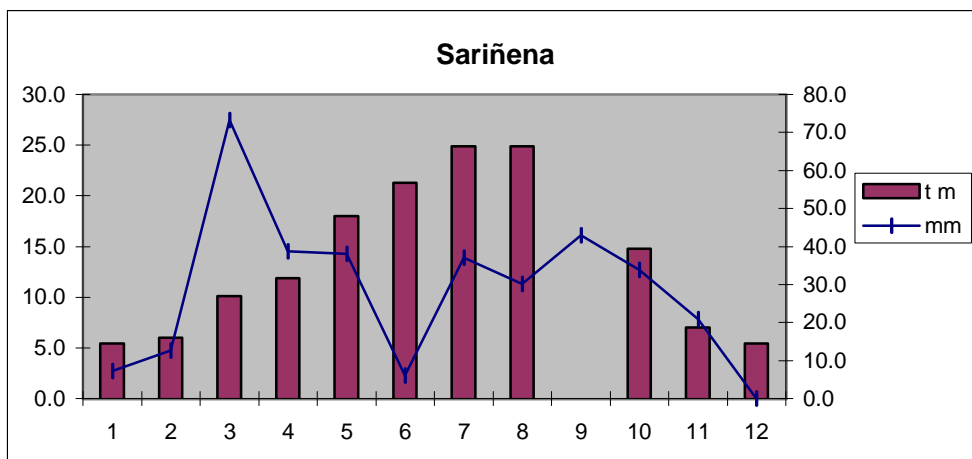
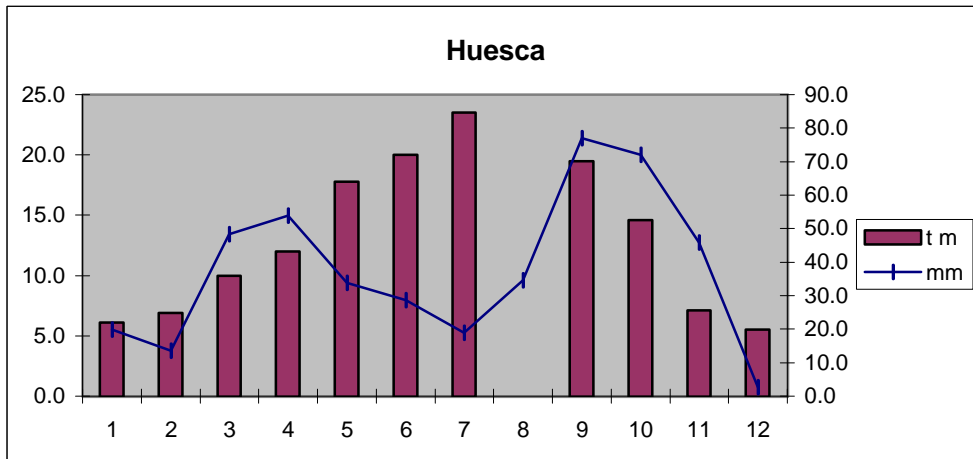

TEMPERATURAS MEDIAS Y PRECIPITACIONES MENSUALES

TERUEL

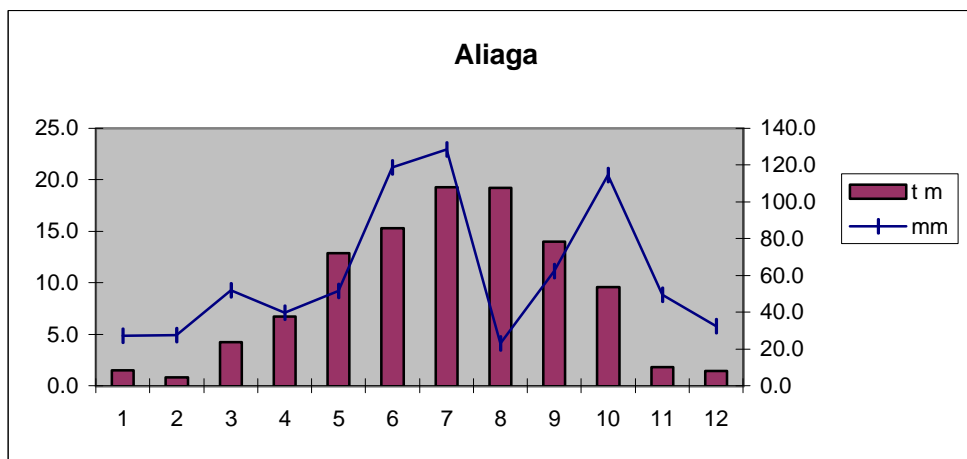
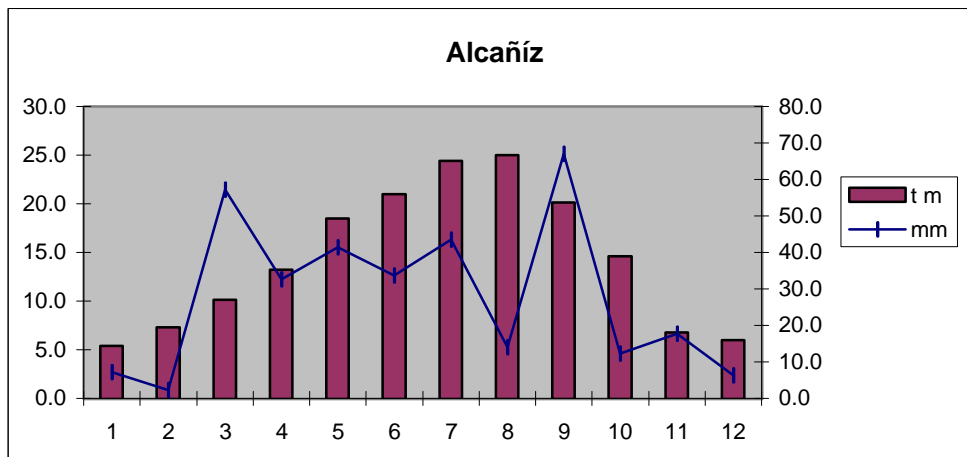
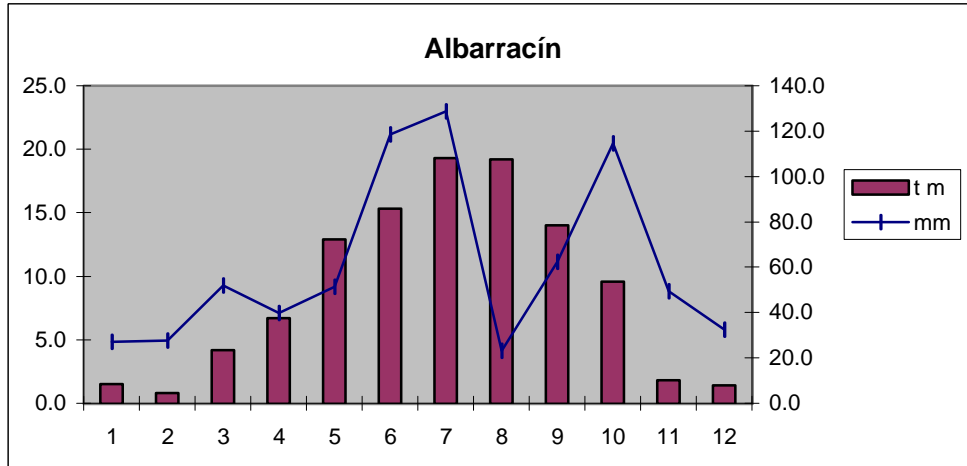

TEMPERATURAS MEDIAS Y PRECIPITACIONES MENSUALES

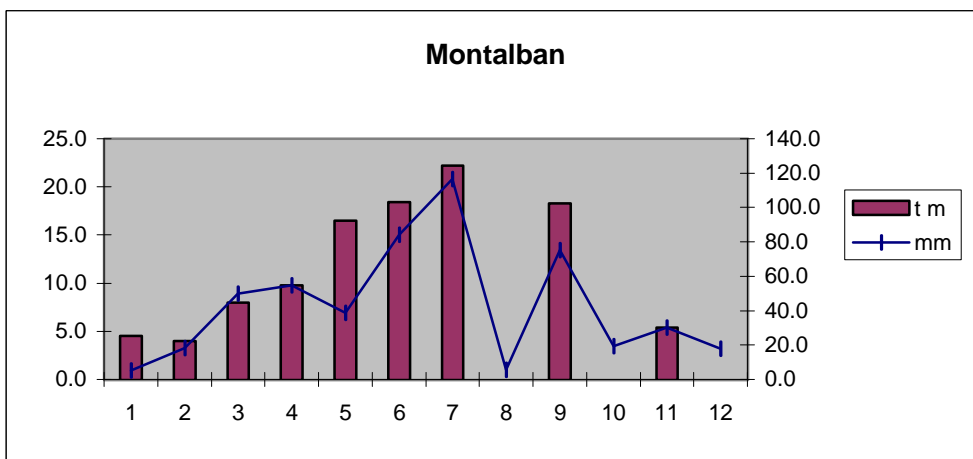
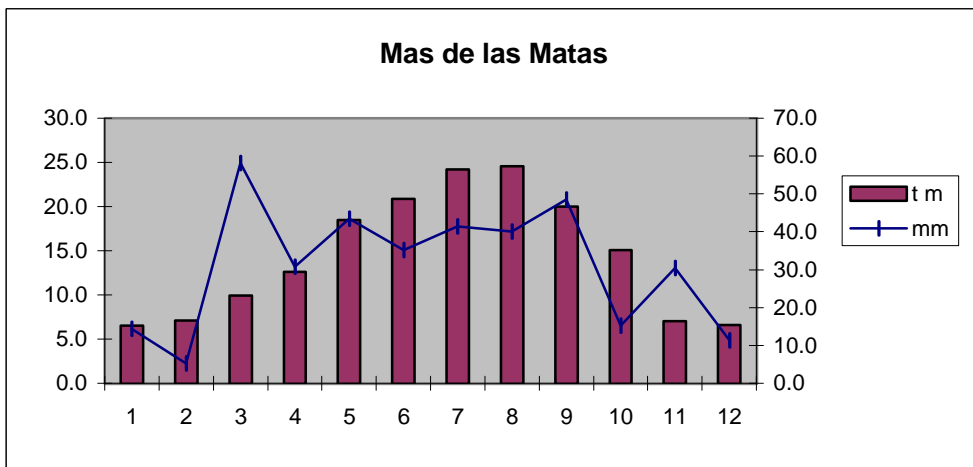
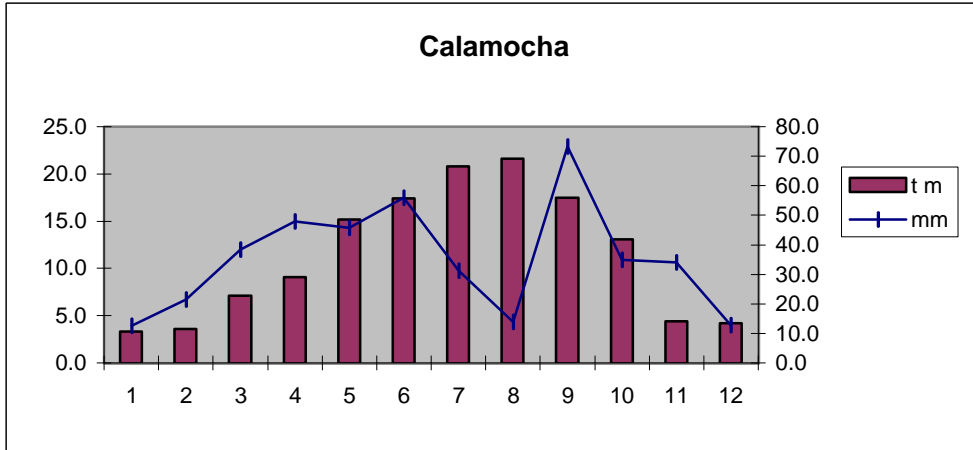

TEMPERATURAS MEDIAS Y PRECIPITACIONES MENSUALES

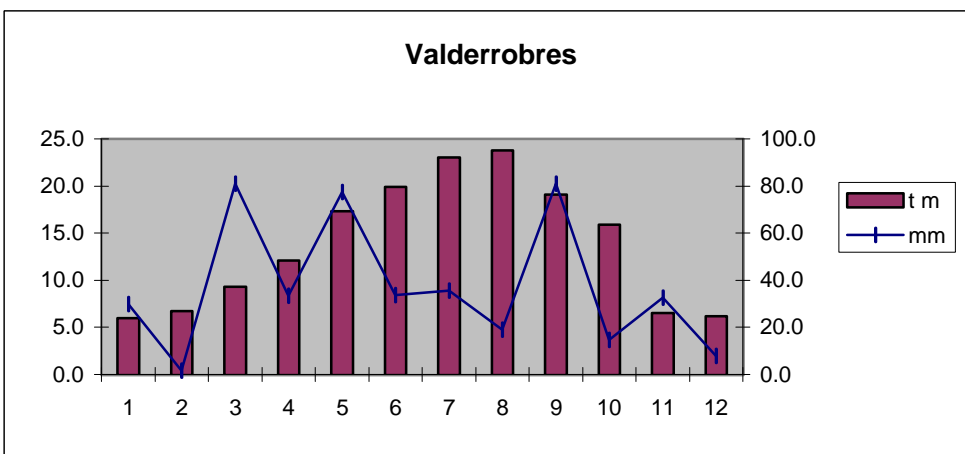
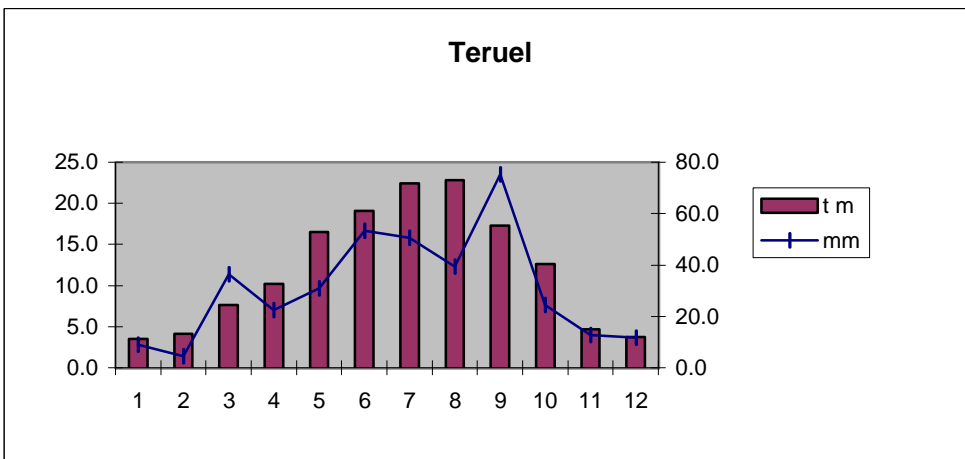
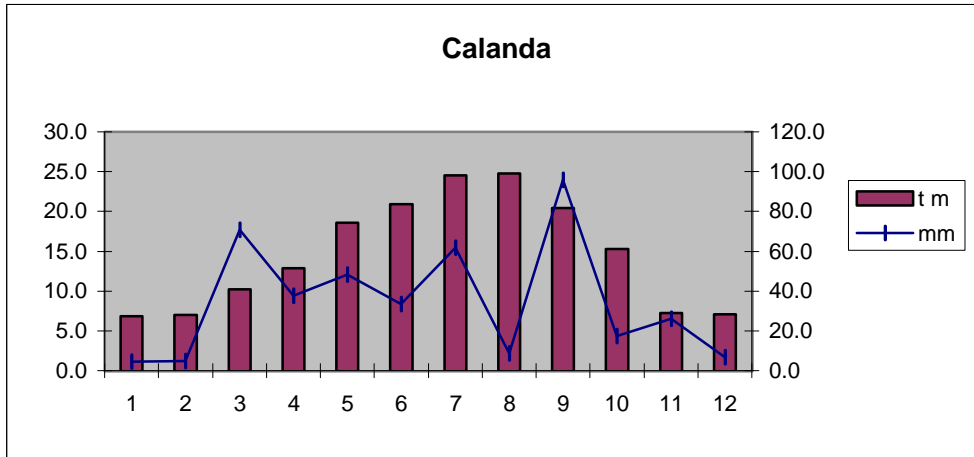

TEMPERATURAS MEDIAS Y PRECIPITACIONES MENSUALES

ZARAGOZA

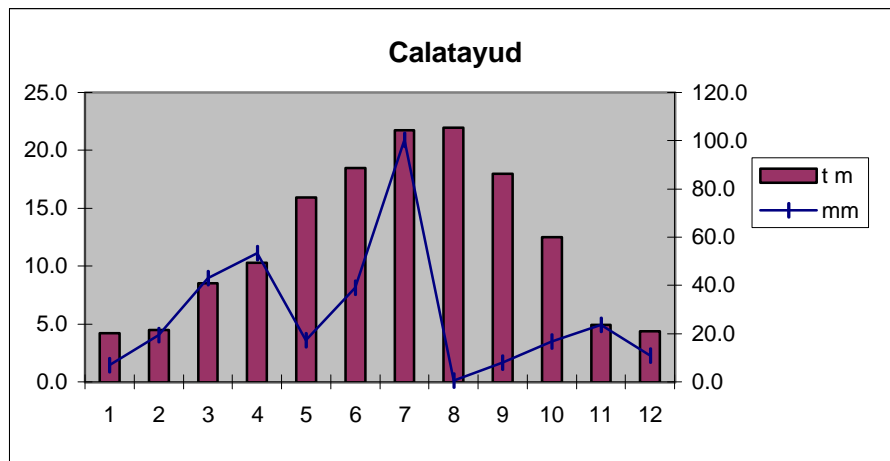
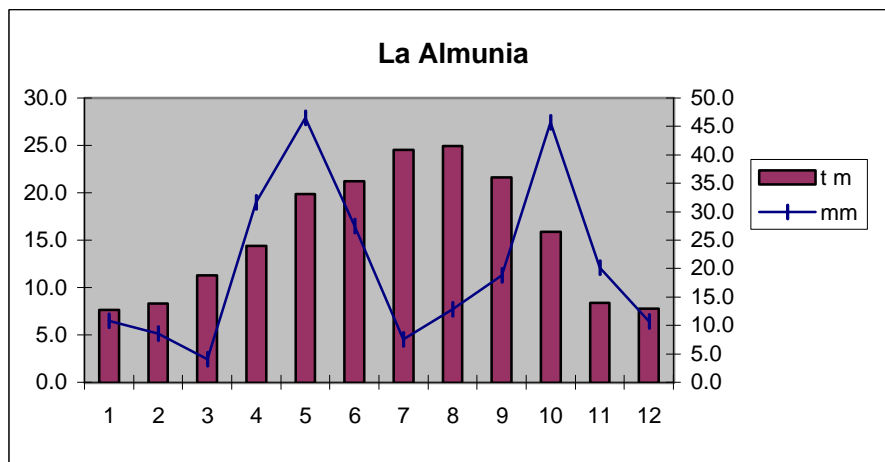
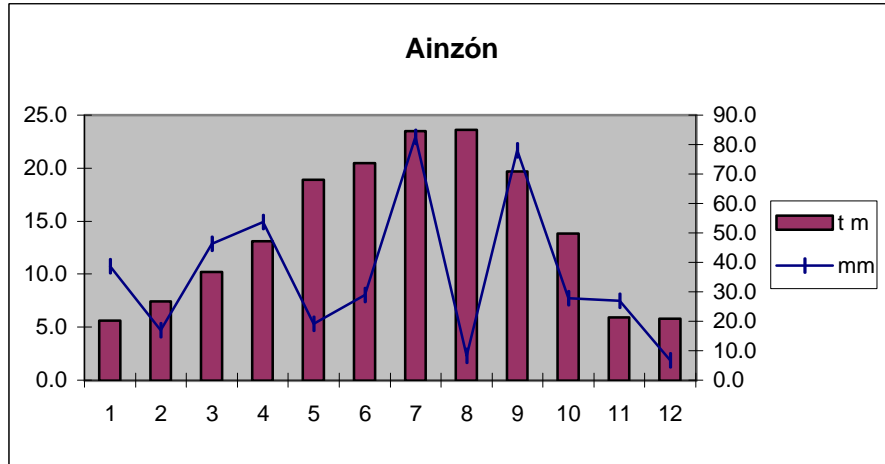

TEMPERATURAS MEDIAS Y PRECIPITACIONES MENSUALES

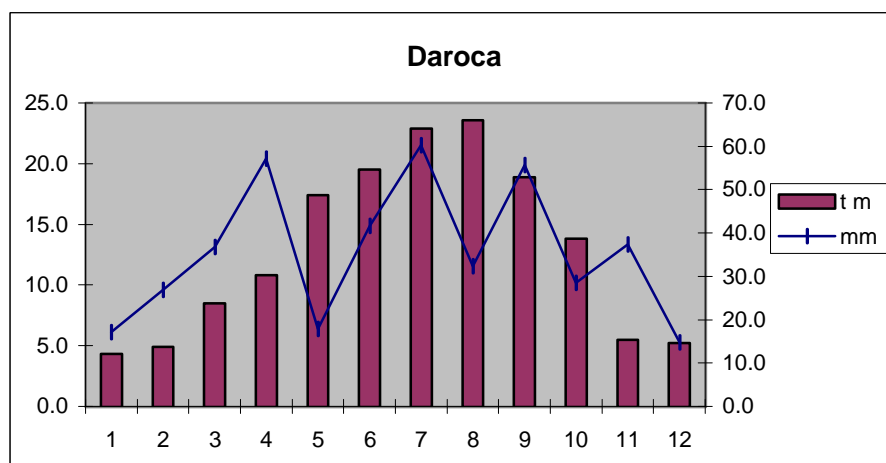
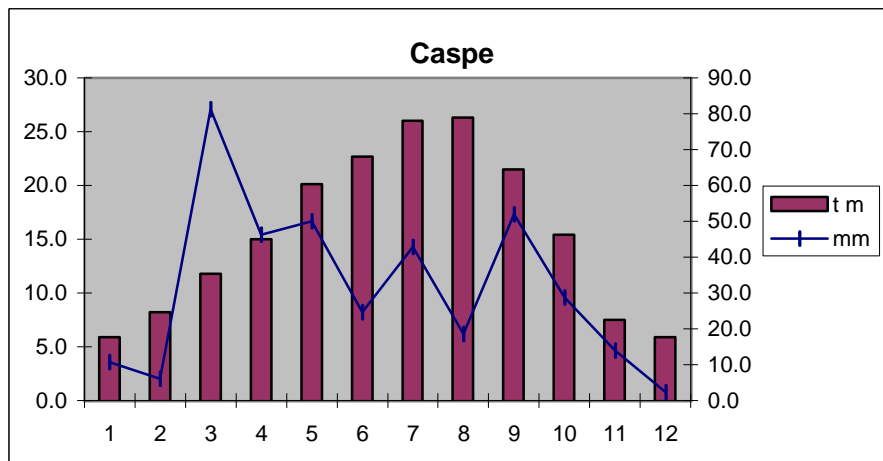
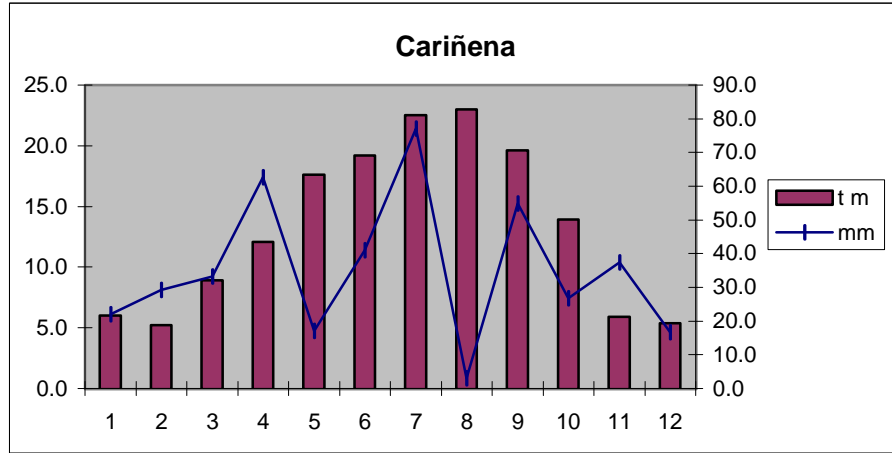

TEMPERATURAS MEDIAS Y PRECIPITACIONES MENSUALES

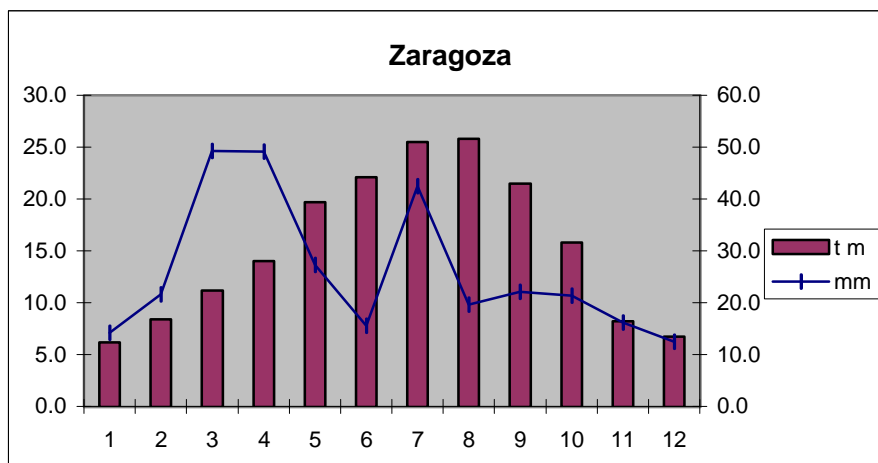
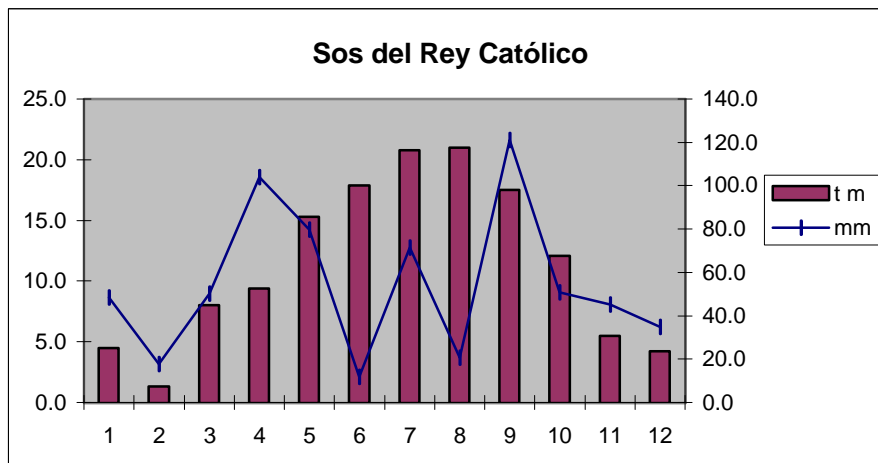
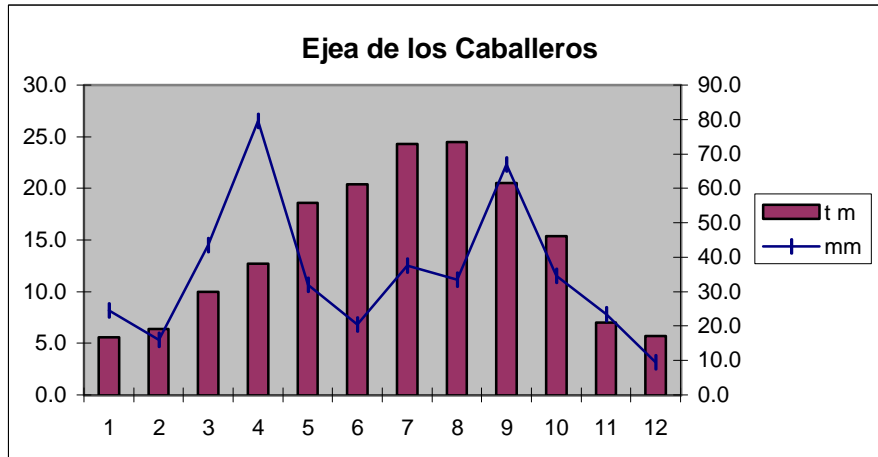

LA TEMPERATURA MEDIA Y LA LLUVIA EN ARAGON

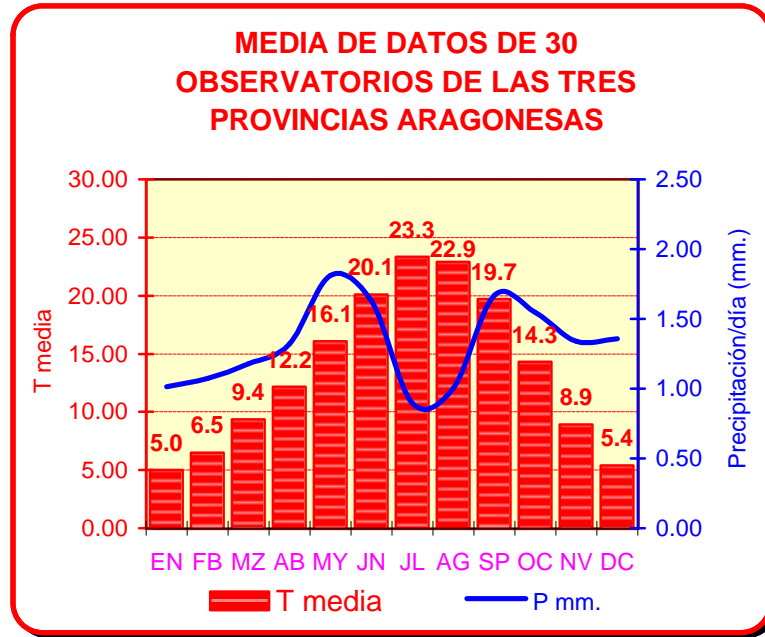
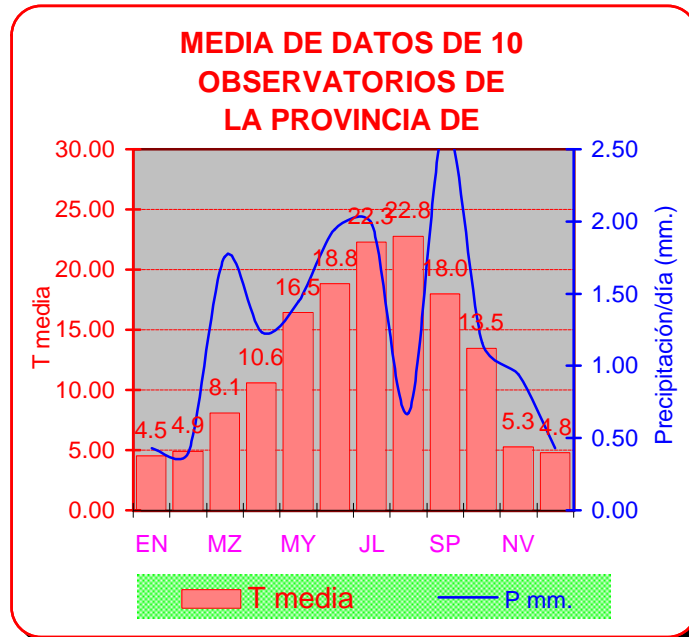
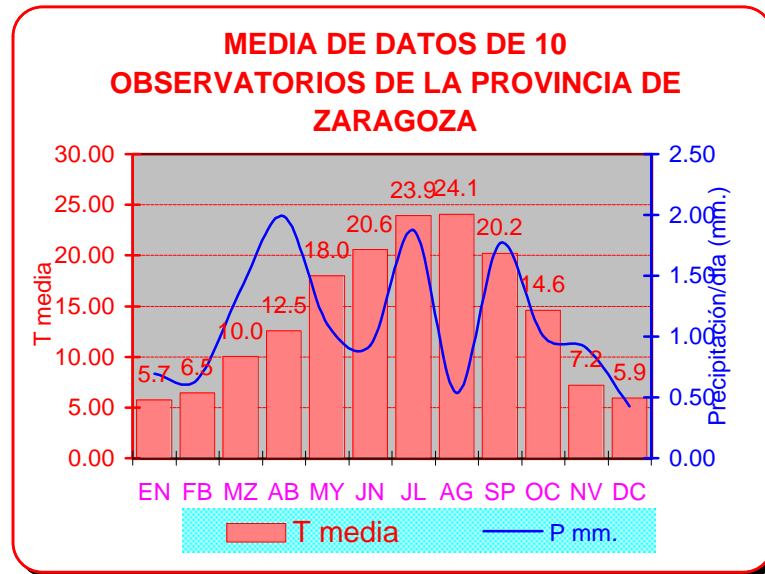
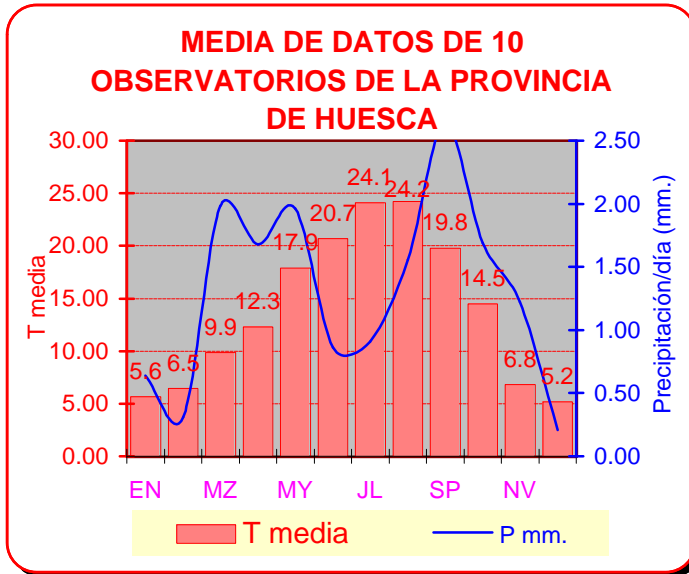

II HIDROLOGÍA

EVOLUCIÓN DE LOS RECURSOS HÍDRICOS
SITUACIÓN DE SISTEMAS Y EMBALSES
GRÁFICOS

EVOLUCIÓN DE LOS RECURSOS HÍDRICOS

(Los embalses tenidos en cuenta son los de capacidad igual o superior a 4,5 hm³)

RESERVA HIDRÁULICA

Total peninsular a 28/12/99

Reserva en hm ³	Actual	% Cap.	% Año ant.	% Med. 5 a.	% Med. 10 a	Capacidad
Emb. eléctricos	11,108	63.1	107	92.4	96.6	17,606
Emb. consuntivos	16,134	45.5	84.5	101	120.1	35,463
TOTAL	27,242	51.3	92.5	97.3	109.2	53,069

EVOLUCIÓN DE LA RESERVA TOTAL (hm³)

(Últimos cinco años, a 30/12)

	1999	1998	1997	1996	Med. 5	Med. 10
Reserva total hm ³	27,242	29,461	40,458	33,568	28,000	24,942
Emb. eléctricos	11,108	10,376	15,509	13,068	12,026	11,504
Emb. consuntivos	16134	19,085	24,949	20,500	15,974	13,438

AGUA EMBALSADA EN LAS DIFERENTES CUENCAS (hm³)

CUENCAS	CAPACIDAD	RESERVA TOTAL EMBALSADA			
		AÑO ACTUAL	AÑO ANTERIOR	MEDIA 5 AÑOS	MEDIA 10 AÑOS
NORTE	4,355	3,014	2,047	2,822	2,716
DUERO	7,459	4,012	3,913	4,390	4,161
TAJO	10,934	5,281	6,106	5,932	5,613
GUADIANA	8,821	4,672	5,660	4,178	3,094
GUADALQUIVIR	8,700	3,823	5,597	4,117	2,909
VERTIENTE ATLÁNTICA	40,269	20,802	23,323	21,439	18,493
SUR	1,113	409	619	548	550
SEGURA	1,084	173	269	216	202
JUCAR	3,346	717	1,007	704	842
EBRO	6,504	4,780	4,007	4,635	4,419
C.I. DE CATALUÑA	753	361	237	458	436
VERTIENTE MEDITERRÁ	12,800	6,440	6,139	6,561	6,449
TOTAL PENINSULAR	53,069	27,242	29,462	28,000	24,942

PORCENTAJE DE AGUA EMBALSADA A 30 DE DICIEMBRE DE 1999

CUENCAS	hm ³ en año actual	RESERVA TOTAL % Respecto a la capacidad en:			
		Año act.	Año ant.	Med. 5	Med. 10
NORTE	3,014	69.2	47.4	65.4	63.0
DUERO	4,012	53.8	52.7	59.2	56.2
TAJO	5,281	48.3	55.8	54.3	51.5
GUADIANA	4,672	53.0	64.5	48.4	38.4
GUADALQUIVIR	3,823	43.9	69.4	51.1	40.6
VERTIENTE ATLÁNTICA	20,802	51.7	59.0	54.5	48.9
SUR	409	36.7	55.6	49.2	51.0
SEGURA	173	16.0	24.8	20.0	18.5
JUCAR	717	21.4	35.9	25.1	30.4
EBRO	4,780	73.5	61.6	71.8	68.9
C.I. DE CATALUÑA	361	47.9	35.2	68.0	67.2
VERTIENTE MEDITERRÁ	6,440	50.3	50.4	54.1	53.7
TOTAL PENINSULAR	27,242	51.3	57.0	54.4	50.0

SITUACIÓN DE LOS SISTEMAS DEL EBRO (30/12/99)

USO HIDROELÉCTRICO	Reserva en hm ³	% respecto cap. máx.
S. Noguera Ribago	593	66.26
S. Noguera Pallare	251	70.31
S. Mequinenza Rib	1543	88.47
S. Zadorra	159	72.60

USO CONSUNTIVO

S. Guadalope	47	23.86
S. Gállego	242	84.91
S. Mediano-Grado	649	78.29

CAUDALES DEL EBRO (m³/s) EN DISTINTOS PUNTOS

ESTACIÓN	30/12/98	30/12/99
Miranda	33.5	113
Zaragoza	161	333
Flix	271	366

SITUACIÓN DE ALGUNOS EMBALSES AL 30 DE DICIEMBRE DE 1999

EMBALSE	RIO	CAP. TOTAL	ACTUAL	%
Alcañíz (Estanca)	Guadalope	7	6	85.71
Barasona	Esera	92	74	80.43
Bubal	Gállego	64	39	60.94
Calanda	Guadalope	54	9	16.67
Caspe	Guadalope	82	9	10.98
Cueva Foradada	Martín	29	8	27.59
Ebro	Ebro	540	356	65.93
Grado (El)	Cinca	399	394	98.75
Lanuza	Gállego	17	15	88.24
Maidevera	Aranda	21	14	66.67
Mediano	Cinca	430	255	59.30
Mequinenza	Ebro	1534	1345	87.68
Moneva	Aguas Vivas	8	1	12.50
Pena	Pena	19	1	5.26
Peña (La)	Gállego	15	14	93.33
San Bartolomé	Arba	6	5	83.33
Sta. M ^a de Belsue	Flumen	13	1	7.69
Santolea	Guadalope	54	23	42.59
Sotona	Sotón	189	174	92.06
Torcas (Las)	Huerva	7	2	28.57
Tranquera (La)	Piedra	79	42	53.16
Vadiello	Guatizalema	16	11	68.75
Yesa	Aragón	470	327	69.57

Fuente: Ministerio de Medio Ambiente. Dirección General de Obras Hidráulicas y Calidad de las Aguas.

Capacidad y agua embalsada a 30/12/99 Hm3

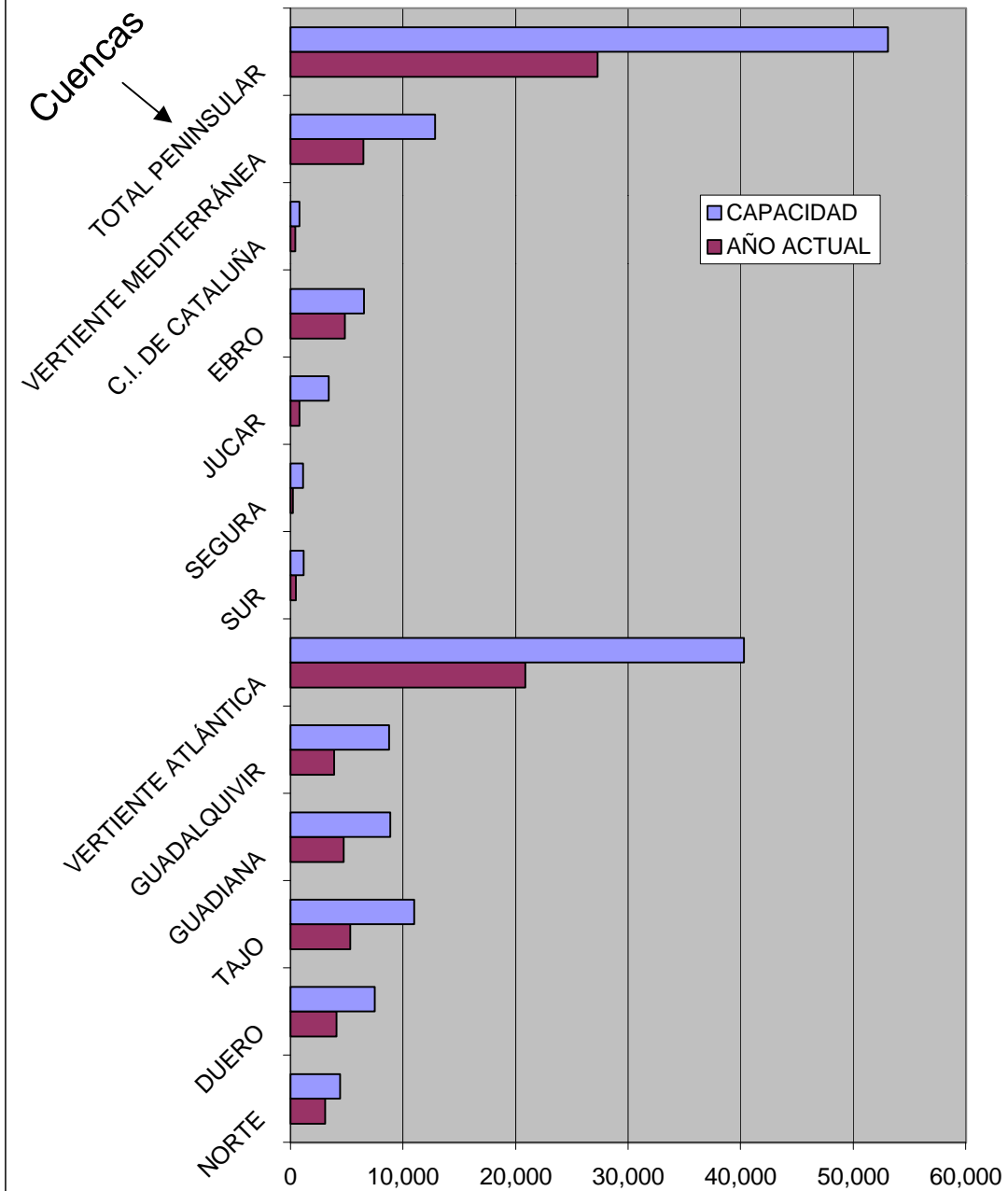

Situación de algunos embalses a 30/12/99 Hm3

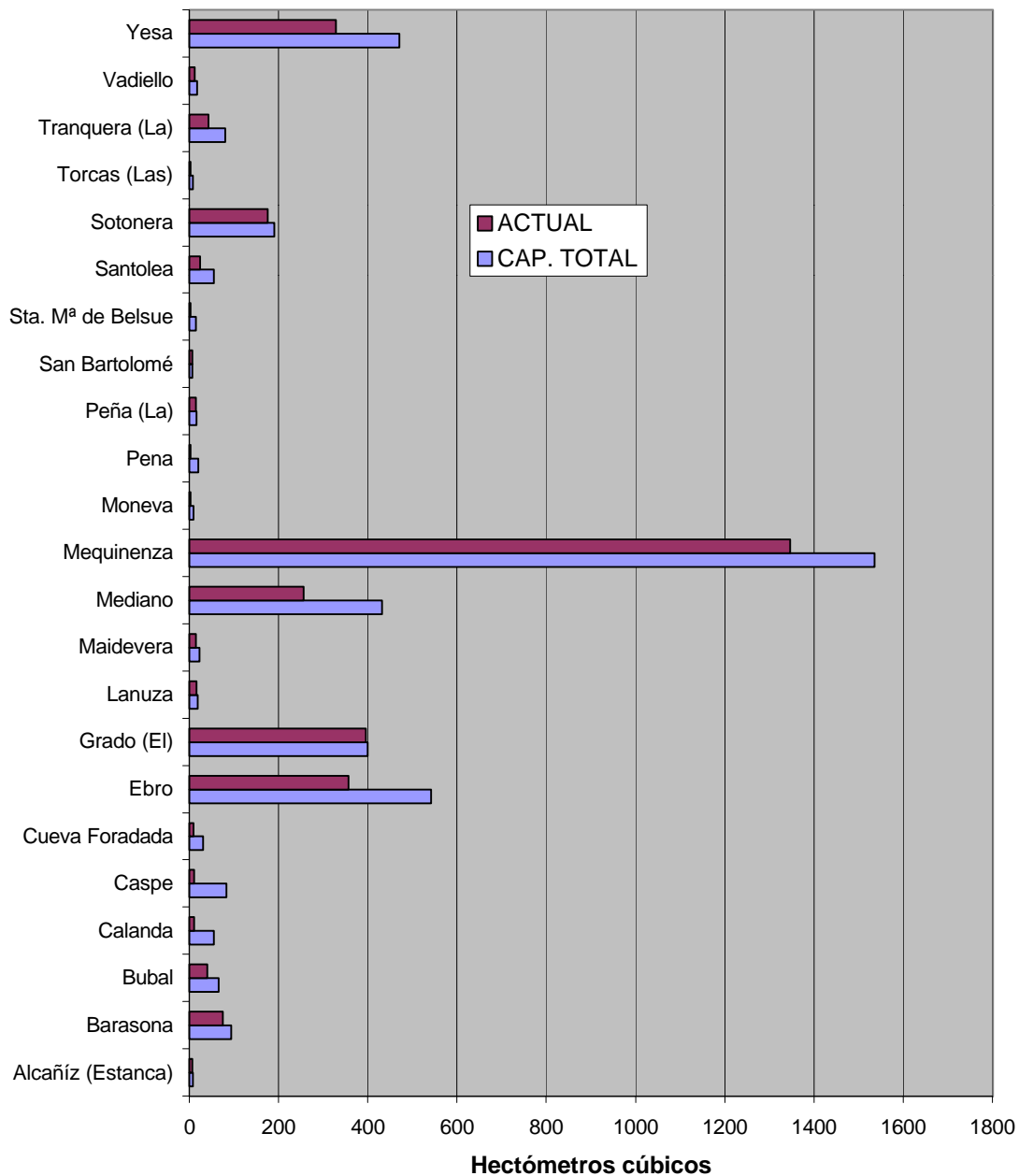

III OCUPACIÓN DEL TERRITORIO

REGIONAL
PROVINCIAL
COMARCAL

OCUPACIÓN DEL TERRITORIO

Se incluye en este capítulo la información sobre distribución general de la tierra en sus diferentes aprovechamientos.

La investigación sobre la distribución general de las tierras se realiza por los Servicios Provinciales del Departamento de Agricultura del Gobierno de Aragón atendiendo múltiples informaciones. Las superficies de los distintos aprovechamientos se determinan en cada uno de los términos municipales, contrastando las fuentes de información existentes, posteriormente los datos se totalizan a nivel comarcal, provincial y de comunidad autónoma. Para su formación se han tenido en cuenta los resultados del sistema marco de áreas, encuestas de los segmentos territoriales establecido por el MAPA para investigar superficies de cultivos, ocupaciones del suelo y rendimientos. Así mismo se contrastan con datos estadísticos agregados municipalmente procedentes de otras fuentes de gran fiabilidad, declaraciones de ayudas a superficies de cultivos herbáceos, olivar, etc, lo que permite disponer de información con niveles altos de calidad estadística.

Esta información es el resultado de la refusión de varias operaciones estadísticas amparadas bajo el convenio entre el MAPA y la DGA, una enumeración de la más significativas:

- Superficies de cultivos y aprovechamientos.
- Avances mensuales de superficies y producciones de cultivos.
- Encuesta de segmentos territoriales.
- Panel territorial para el seguimiento estadístico coyuntural de los cultivos.
- Encuesta intermedia del viñedo.
- Encuesta intermedia de frutales.

Con todas ellas se trata de cumplir con lo dispuesto por el Reglamento de la C.E.E. 837/90 del Consejo. Este establece la necesidad de armonizar la información estadística comunitaria, por lo que todos los Estados Miembros han de proporcionar anualmente a la Oficina Estadística de la Unión Europea Información Estadística de las superficies de cereales, obtenidas a partir de métodos estadísticos que proporcionen un alto grado de fiabilidad. Así mismo el Reglamento 959/93 del Consejo establece la obligatoriedad de suministrar información de sobre otras producciones agrícolas

Por otro lado está en fase de implantación o consolidación una metodología basada en la utilización de los recursos de personal existentes en la Oficinas Comarcales Agroambientales.

Los grupos de clasificación se han tomado según los protocolos establecidos al respecto por el MAPA y que atienen a los utilizados por la FAO en su anuario de producción, adaptados a las necesidades españolas.

DEFINICIONES.-

Tierras ocupadas por cultivos herbáceos: Comprenden las tierras ocupadas por cultivos temporales (las que dan dos cosechas se toman en cuenta solo una vez), las praderas temporales para siega o pastoreo, y las tierras dedicadas a huertas (incluidas los cultivos para invernadero).

Barbechos y otras tierras no ocupadas: Se incluyen todas las tierras de cultivo en descanso o no ocupadas durante el año por cualquier motivo, aunque hayan sido aprovechadas como pastos para el ganado.

Tierras ocupadas por cultivos leñosos: Son aquellas que ocupan el terreno durante largos periodos y no necesitan ser replantados después de cada cosecha. Son tierras ocupadas por árboles frutales, tanto de fruta dulce como secos, olivos, vides, etc, pero excluye las dedicadas para la producción de leña o madera.

Prados naturales: Se trata de terrenos con cubierta herbácea natural no sembrados, cuyo aprovechamiento es continuado durante un periodo indefinido de años. El prado requiere humedad y un aprovechamiento por siega. Ocasionalmente pueden tener árboles forestales cuyas copas, cubran menos del 5% de la superficie del suelo, o matorral que cubra menos del 20% de la superficie.

Pastizales: Se diferencian de los prados naturales porque se dan en climas más secos, no siendo susceptibles de aprovechamiento por siega.

Monte maderable: Terreno con una cubierta forestal con árboles cuyas copas cubren más del 20% de la superficie del suelo y que se utilizan para la producción de madera o mejora del medio ambiente, estando el pastoreo más o menos limitado. Se incluyen también las superficies temporalmente rasas por corta o quema, así como las zonas repobladas para fines forestales, aunque la densidad de copas, sea inferior al 20%.

Monte abierto: Terreno con arbolado adulto, cuyas copas cubren del 5 al 20 % de la superficie y que se utiliza principalmente para el pastoreo. Puede labrarse en alternativas generalmente largas, con la doble finalidad de obtener una cosecha y mantener el suelo libre de matorral.

Monte leñoso: Terreno con árboles de porte achaparrado o con matorral o maleza formado por especies inferiores que cubren más del 20% de la superficie y cuyo aprovechamiento es para leña o pastoreo.

Erial o pastos: Terreno raso con pastos accidentales que normalmente no llega a poder mantener 10 kg. De peso vivo / Ha / año.

Espartizal: Terreno con población de esparto, cuya producción se recolecta o no. Circunstancialmente puede ser objeto de algunos cuidados culturales para incrementar la producción.

Terrenos improductivos: Son aquellos que aun encontrándose dentro de las superficies agrícolas no son susceptibles de ningún aprovechamiento, ni siquiera para pastos. Desiertos, pedregales, torrenteras, cumbre nevadas, etc.

Superficies no agrícolas: Son las destinadas a otros usos como poblaciones, edificaciones., caminos, carreteras, vías férreas, zonas industriales, etc.

Ríos y lagos: Son parte de la superficie no agrícola que comprende todas las extensiones correspondientes a lagos, lagunas, pantanos, charcas, canales y ríos, normalmente ocupados por agua, estén o no en alguna época secos o a más bajo nivel.

Regadío: Superficies a las que voluntariamente se proporciona agua, y destinadas a la producción de cultivos o a la mejora de pastos, independientemente de si estas superficies son regadas varias veces o solamente una durante el año.

DISTRIBUCIÓN GENERAL DE TIERRAS

PROVINCIA: HUESCA

	SECANO	REGADÍO
Tierras Ocupadas por cultivos herbáceos	239,270	168,312
Barbechos y otras tierras no ocupadas:	99,522	18,855
Tierras Ocupadas por cultivos leñosos	24,743	19,833
A) TOTAL TIERRA DE CULTIVO:	363,533	207,000
Prados naturales:	15,302	1,745
Pastizales:	143,855	
B) TOTAL PRADOS Y PASTIZALES:	159,157	1,745
Monte Maderable:	362,865	2,253
Monte Abierto:	10,130	
Monte Leñoso:	253,897	
C) TOTAL TERRENO FORESTAL:	626,892	2,253
Erial a Pastos:	48,000	
Espartizal:	1,650	
Terreno Improductivo:	62,000	
Superficie no agrícola:	65,000	
Ríos y lagos:	25,063	
D) TOTAL OTRAS SUPERFICIES:	201,713	
SUMA A + B + C + D:	1,351,295	210,997
SUMA TOTAL :	1,562,293	

TOTAL TIERRAS OCUPADAS SECANO REGADÍO

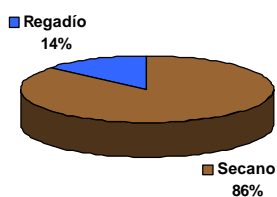

TIERRAS CULTIVADAS SECANO Y REGADÍO

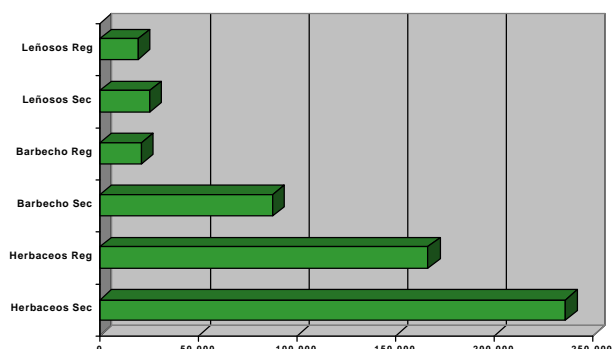
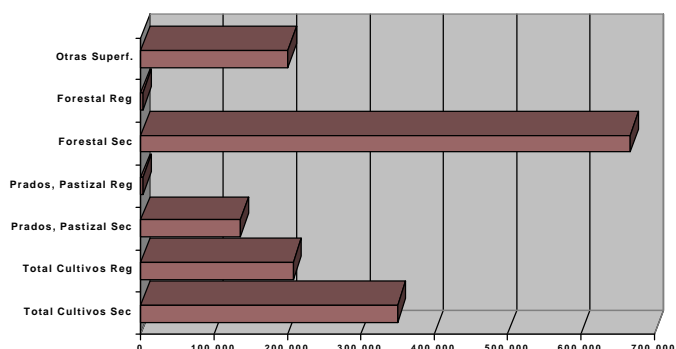
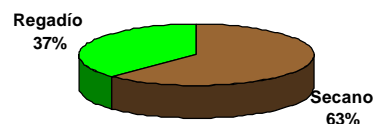

DISTRIBUCIÓN GENERAL DE TIERRAS

PROVINCIA: TERUEL

	SECANO	REGADÍO
Tierras Ocupadas por cultivos herbáceos	192,789	20,327
Barbechos y otras tierras no ocupadas:	157,287	9,170
Tierras Ocupadas por cultivos leñosos	51,078	4,351
A) TOTAL TIERRA DE CULTIVO:	401,154	33,848
Prados naturales:	23,724	4,118
Pastizales:	380,726	
B) TOTAL PRADOS Y PASTIZALES:	404,450	4,118
Monte Maderable:	174,956	2,056
Monte Abierto:	104,909	
Monte Leñoso:	120,202	
C) TOTAL TERRENO FORESTAL:	400,067	2,056
Erial a Pastos:	170,981	
Espartizal:	1,838	
Terreno Improductivo:	19,775	
Superficie no agrícola:	36,249	
Ríos y lagos:	5,802	
D) TOTAL OTRAS SUPERFICIES:	234,645	
SUMA A + B + C + D:	1,440,316	40,022
SUMA TOTAL :	1,480,338	

TOTAL TIERRAS OCUPADAS SECANO REGADÍO

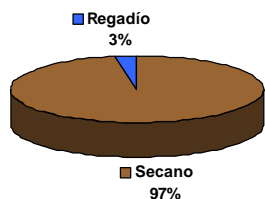

TIERRAS CULTIVADAS SECANO Y REGADÍO

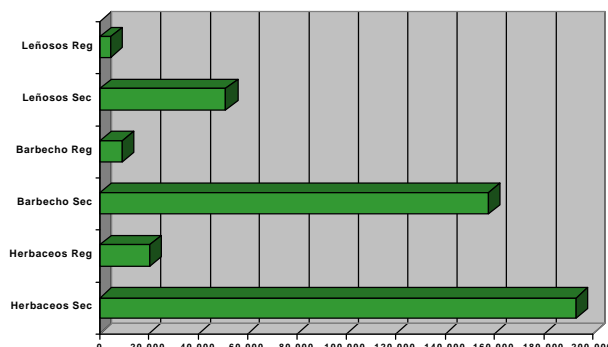
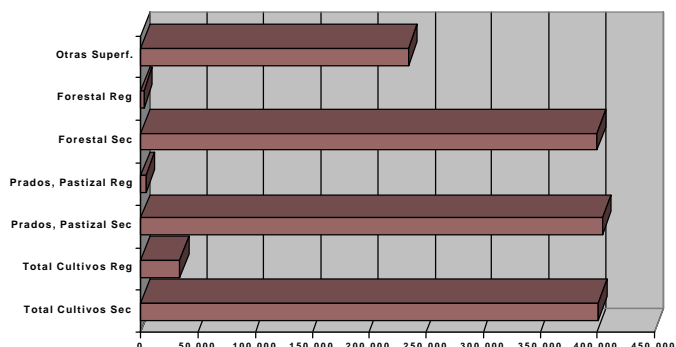
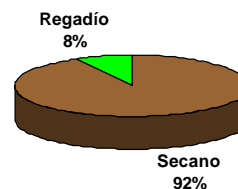

DISTRIBUCIÓN GENERAL DE TIERRAS

PROVINCIA: ZARAGOZA

	SECANO	REGADÍO
Tierras Ocupadas por cultivos herbáceos	310,096	139,735
Barbechos y otras tierras no ocupadas:	218,030	20,917
Tierras Ocupadas por cultivos leñosos	88,127	37,578
A) TOTAL TIERRA DE CULTIVO:	616,253	198,230
Prados naturales:	5,118	996
Pastizales:	88,673	
B) TOTAL PRADOS Y PASTIZALES:	93,791	996
Monte Maderable:	111,713	1,346
Monte Abierto:	70,180	
Monte Leñoso:	102,705	
C) TOTAL TERRENO FORESTAL:	284,598	1,346
Erial a Pastos:	372,356	
Espartizal:	5,556	
Terreno Improductivo:	51,240	
Superficie no agrícola:	81,617	
Ríos y lagos:	21,440	
D) TOTAL OTRAS SUPERFICIES:	532,209	
SUMA A + B + C + D:	1,526,851	200,572
SUMA TOTAL :	1,727,423	

TOTAL TIERRAS OCUPADAS SECANO REGADÍO

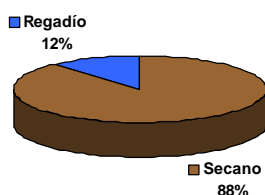

TIERRAS CULTIVADAS SECANO Y REGADÍO

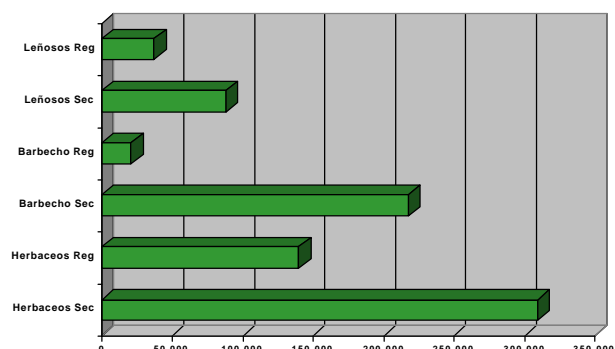
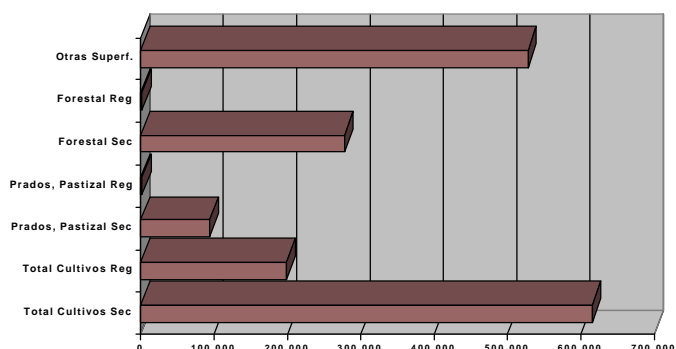
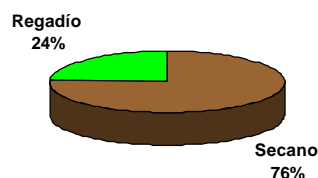

DISTRIBUCIÓN GENERAL DE TIERRAS

ARAGÓN

	SECANO	REGADÍO
Tierras Ocupadas por cultivos herbáceos	742,155	326,420
Barbechos y otras tierras no ocupadas:	474,839	51,410
Tierras Ocupadas por cultivos leñosos	163,948	61,252
A) TOTAL TIERRA DE CULTIVO:	1,380,942	439,082
Prados naturales:	44,144	6,859
Pastizales:	613,254	
B) TOTAL PRADOS Y PASTIZALES:	657,398	6,859
Monte Maderable:	649,534	5,655
Monte Abierto:	185,219	
Monte Leñoso:	476,804	
C) TOTAL TERRENO FORESTAL:	1,311,557	5,617
Erial a Pastos:	591,337	
Espartizal:	9,044	
Terreno Improductivo:	133,015	
Superficie no agrícola:	182,866	
Ríos y lagos:	52,305	
D) TOTAL OTRAS SUPERFICIES:	968,567	
SUMA A + B + C + D:	4,317,462	451,591
SUMA TOTAL :	4,770,054	

TOTAL TIERRAS OCUPADAS SECANO REGADÍO

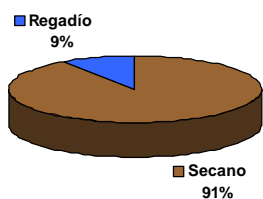

TIERRAS CULTIVADAS SECANO Y REGADÍO

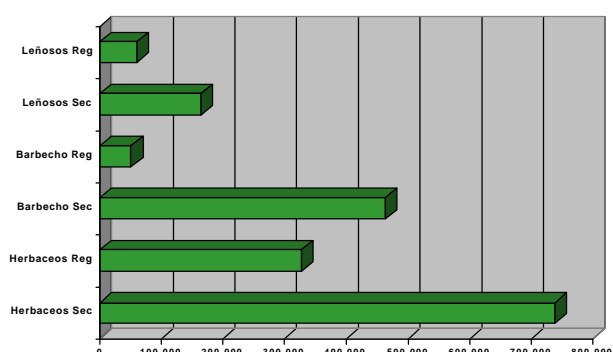
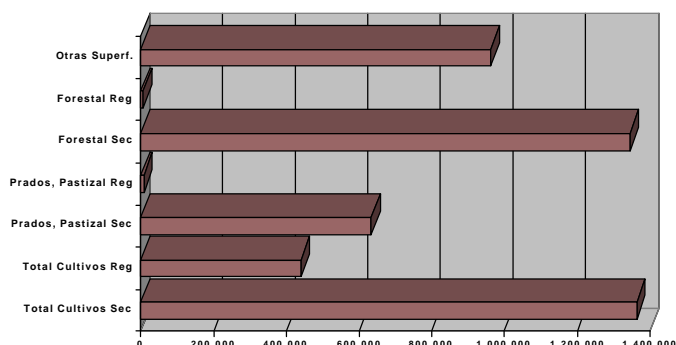
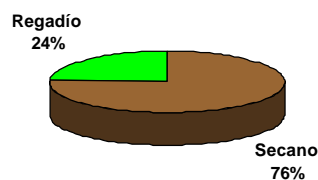

COMARCAS AGRARIAS

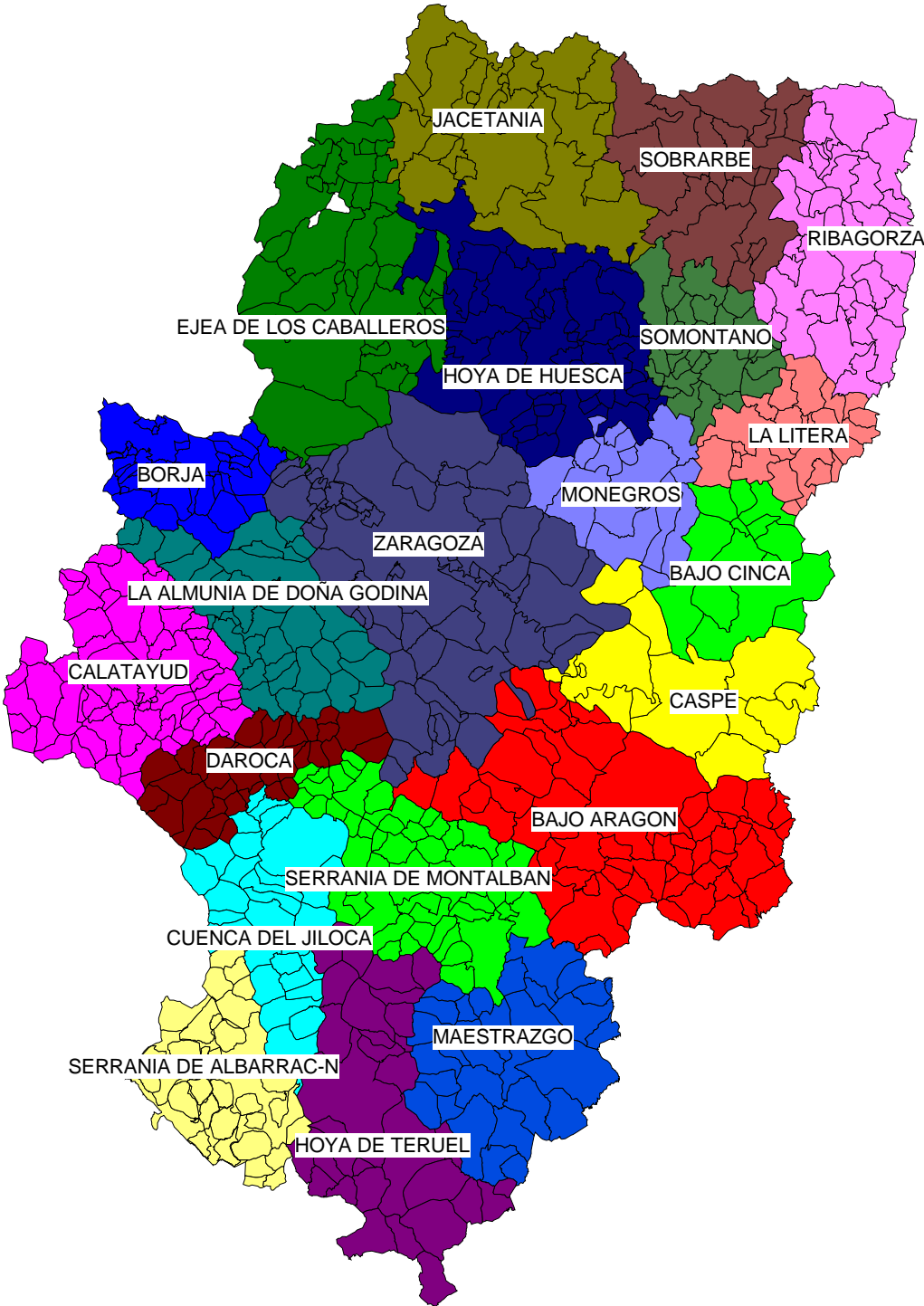

DISTRIBUCIÓN GENERAL DE TIERRAS

COMARCA: JACETANIA

	SECANO	REGADÍO
Tierras Ocupadas por cultivos herbáceos	22,707	2,161
Barbechos y otras tierras no ocupadas:	4,310	42
Tierras Ocupadas por cultivos leñosos	105	19
A) TOTAL TIERRA DE CULTIVO:	27,122	2,222
Prados naturales:	3,177	743
Pastizales:	54,662	
B) TOTAL PRADOS Y PASTIZALES:	57,839	743
Monte Maderable:	100,059	313
Monte Abierto:	45,429	
Monte Leñoso:	39,222	
C) TOTAL TERRENO FORESTAL:	184,710	313
Erial a Pastos:	3,604	
Espartizal:	0	
Terreno Improductivo:	13,669	
Superficie no agrícola:	4,252	
Ríos y lagos:	3,695	
D) TOTAL OTRAS SUPERFICIES:	25,220	
SUMA A + B + C + D:	294,891	3,278
SUMA TOTAL:	298,169	

TOTAL TIERRAS OCUPADAS SECANO REGADÍO

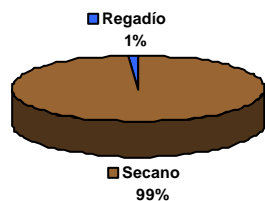

TIERRAS CULTIVADAS SECANO Y REGADÍO

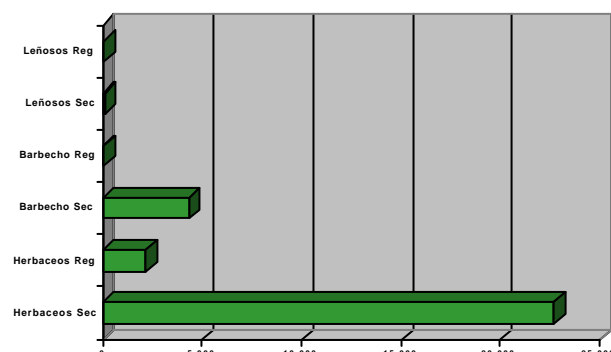
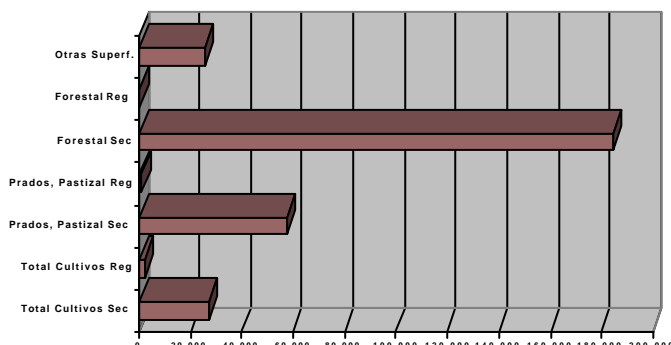
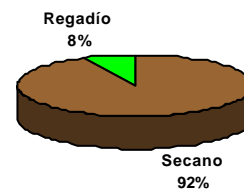

DISTRIBUCIÓN GENERAL DE TIERRAS

COMARCA: SOBRARBE

	SECANO	REGADÍO
Tierras Ocupadas por cultivos herbáceos	9,000	1,085
Barbechos y otras tierras no ocupadas:	1,179	17
Tierras Ocupadas por cultivos leñosos	630	23
A) TOTAL TIERRA DE CULTIVO:	10,809	1,125
Prados naturales:	2,957	422
Pastizales:	24,865	
B) TOTAL PRADOS Y PASTIZALES:	27,822	422
Monte Maderable:	86,667	10
Monte Abierto:	11,311	
Monte Leñoso:	32,586	
C) TOTAL TERRENO FORESTAL:	130,564	10
Erial a Pastos:	11,597	
Espartizal:	0	
Terreno Improductivo:	23,124	
Superficie no agrícola:	2,258	
Ríos y lagos:	3,729	
D) TOTAL OTRAS SUPERFICIES:	40,708	
SUMA A + B + C + D:	209,903	1,557
SUMA TOTAL:	211,460	

TOTAL TIERRAS OCUPADAS SECANO REGADÍO

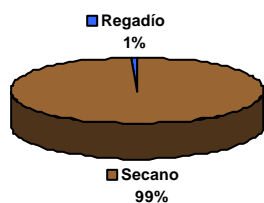

TIERRAS CULTIVADAS SECANO Y REGADÍO

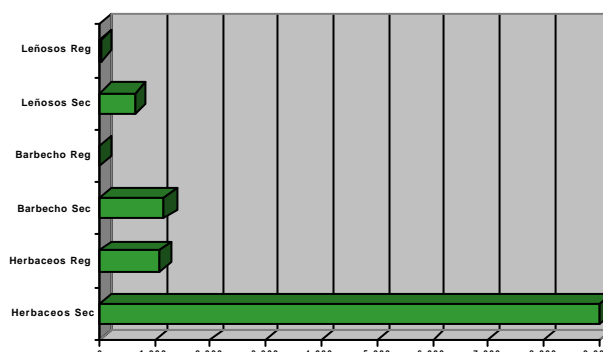
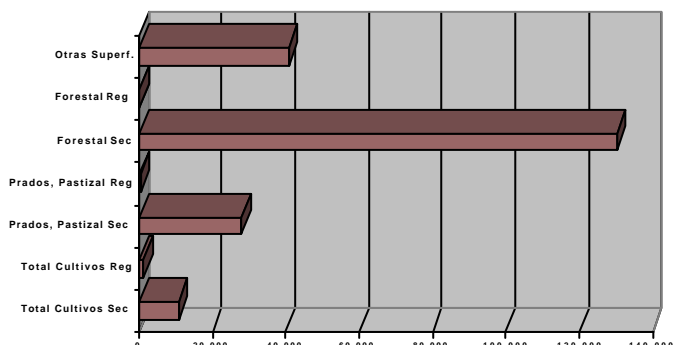
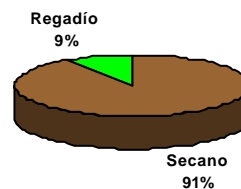

DISTRIBUCIÓN GENERAL DE TIERRAS

COMARCA: RIBAGORZA

	SECANO	REGADÍO
Tierras Ocupadas por cultivos herbáceos	26,178	1,393
Barbechos y otras tierras no ocupadas:	3,225	24
Tierras Ocupadas por cultivos leñosos	1,843	2
A) TOTAL TIERRA DE CULTIVO:	31,246	1,419
Prados naturales:	5,209	571
Pastizales:	33,452	
B) TOTAL PRADOS Y PASTIZALES:	38,661	571
Monte Maderable:	76,957	68
Monte Abierto:	22,173	
Monte Leñoso:	41,407	
C) TOTAL TERRENO FORESTAL:	140,537	68
Erial a Pastos:	2,513	
Espartizal:	738	
Terreno Improductivo:	20,747	
Superficie no agrícola:	4,778	
Ríos y lagos:	4,856	
D) TOTAL OTRAS SUPERFICIES:	33,632	
SUMA A + B + C + D:	244,076	2,058
SUMA TOTAL:	246,134	

TOTAL TIERRAS OCUPADAS SECANO REGADÍO

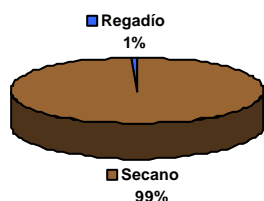

TIERRAS CULTIVADAS SECANO Y REGADÍO

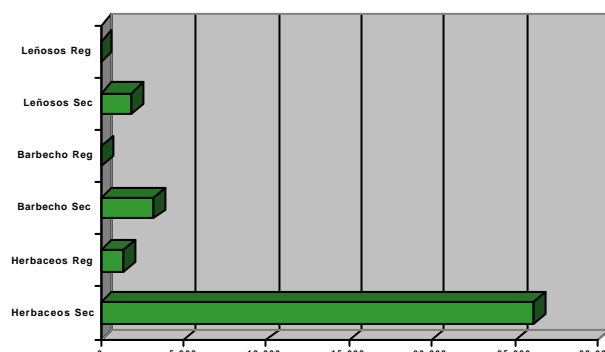
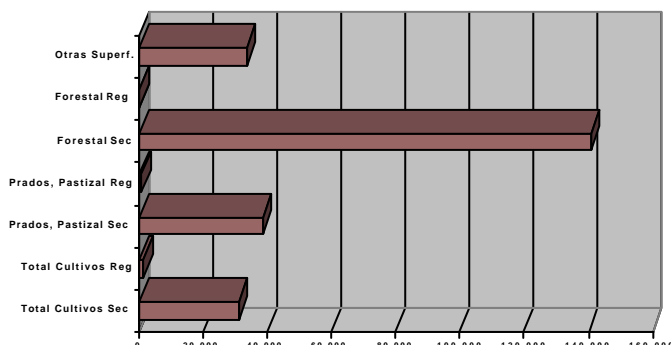
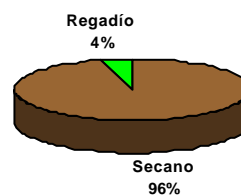

DISTRIBUCIÓN GENERAL DE TIERRAS

COMARCA: HOYA DE HUESCA

	SECANO	REGADÍO
Tierras Ocupadas por cultivos herbáceos	90,621	41,960
Barbechos y otras tierras no ocupadas:	26,732	6,440
Tierras Ocupadas por cultivos leñosos	6,546	458
A) TOTAL TIERRA DE CULTIVO:	123,899	48,858
Prados naturales:	99	9
Pastizales:	4,940	
B) TOTAL PRADOS Y PASTIZALES:	5,039	9
Monte Maderable:	30,035	484
Monte Abierto:	17,511	
Monte Leñoso:	43,629	
C) TOTAL TERRENO FORESTAL:	91,175	484
Erial a Pastos:	17,232	
Espartizal:	179	
Terreno Improductivo:	6,817	
Superficie no agrícola:	5,902	
Ríos y lagos:	2,798	
D) TOTAL OTRAS SUPERFICIES:	32,928	
SUMA A + B + C + D:	253,041	49,351
SUMA TOTAL:	302,392	

TOTAL TIERRAS OCUPADAS SECANO REGADÍO

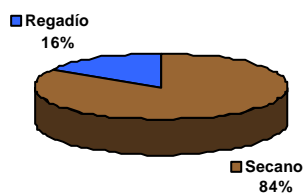

TIERRAS CULTIVADAS SECANO Y REGADÍO

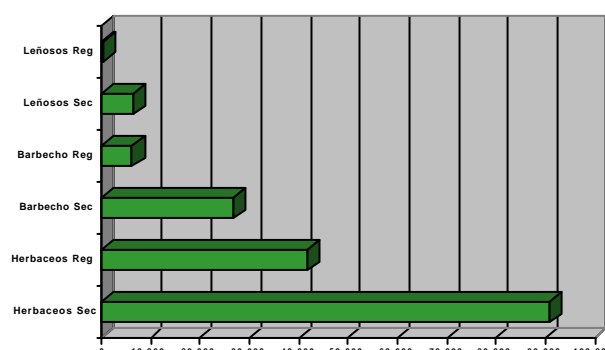
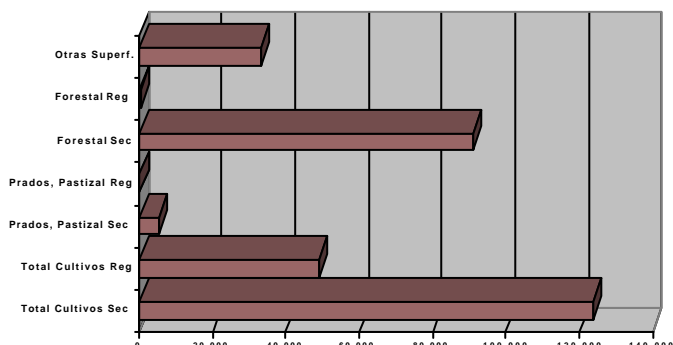
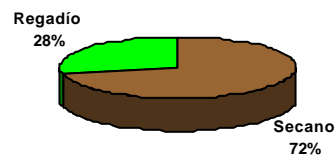

DISTRIBUCIÓN GENERAL DE TIERRAS

COMARCA: SOMONTANO

	SECANO	REGADÍO
Tierras Ocupadas por cultivos herbáceos	21,777	12,206
Barbechos y otras tierras no ocupadas:	6,223	1,333
Tierras Ocupadas por cultivos leñosos	10,057	880
A) TOTAL TIERRA DE CULTIVO:	38,057	14,419
Prados naturales:	160	0
Pastizales:	3,566	0
B) TOTAL PRADOS Y PASTIZALES:	3,726	0
Monte Maderable:	11,511	100
Monte Abierto:	12,347	0
Monte Leñoso:	27,599	0
C) TOTAL TERRENO FORESTAL:	51,457	100
Erial a Pastos:	4,265	0
Espartizal:	0	0
Terreno Improductivo:	1,792	0
Superficie no agrícola:	2,495	0
Ríos y lagos:	1,410	0
D) TOTAL OTRAS SUPERFICIES:	9,962	0
SUMA A + B + C + D:	103,202	14,519
SUMA TOTAL:	117,721	

TOTAL TIERRAS OCUPADAS SECANO REGADÍO

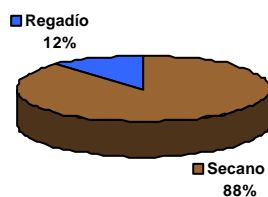

TIERRAS CULTIVADAS SECANO Y REGADÍO

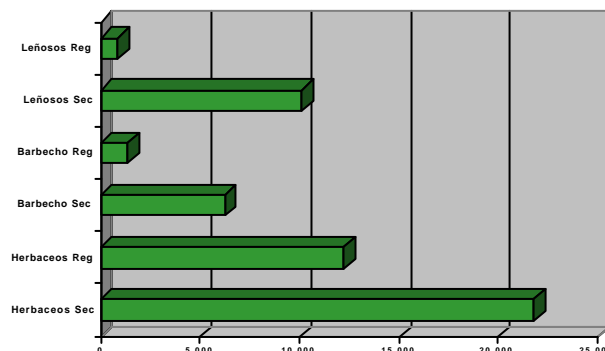
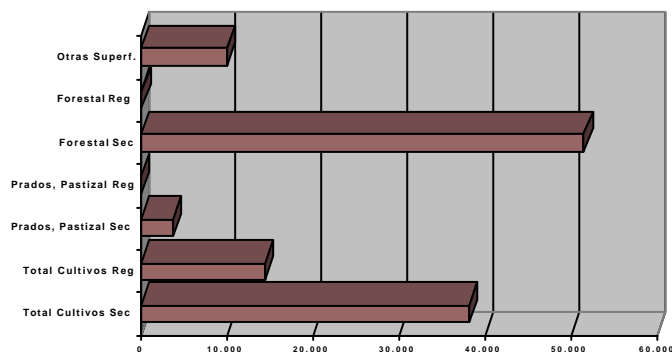
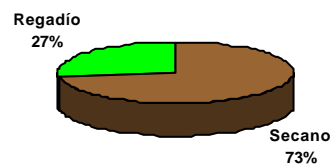

DISTRIBUCIÓN GENERAL DE TIERRAS

COMARCA: MONEGROS-HU

	SECANO	REGADÍO
Tierras Ocupadas por cultivos herbáceos	27,040	37,729
Barbechos y otras tierras no ocupadas:	18,949	6,857
Tierras Ocupadas por cultivos leñosos	1,506	527
A) TOTAL TIERRA DE CULTIVO:	47,495	45,113
Prados naturales:	0	0
Pastizales:	1,329	
B) TOTAL PRADOS Y PASTIZALES:	1,329	0
Monte Maderable:	7,313	80
Monte Abierto:	4,021	
Monte Leñoso:	13,276	
C) TOTAL TERRENO FORESTAL:	24,610	80
Erial a Pastos:	11,999	
Espartizal:	0	
Terreno Improductivo:	350	
Superficie no agrícola:	2,463	
Ríos y lagos:	834	
D) TOTAL OTRAS SUPERFICIES:	15,646	
SUMA A + B + C + D:	89,080	45,193
SUMA TOTAL:	134,273	

TOTAL TIERRAS OCUPADAS SECANO REGADÍO

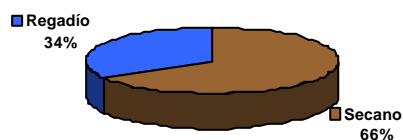

TIERRAS CULTIVADAS SECANO Y REGADÍO

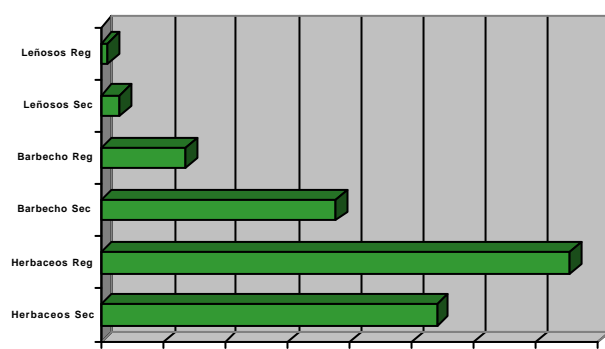
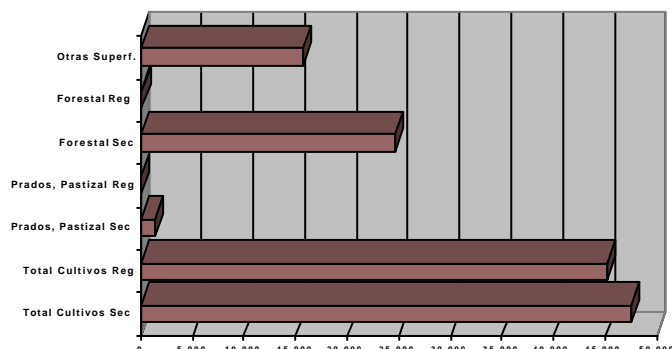

DISTRIBUCIÓN GENERAL DE TIERRAS

COMARCA: LA LITERA

	SECANO	REGADÍO
Tierras Ocupadas por cultivos herbáceos	13,786	45,489
Barbechos y otras tierras no ocupadas:	5,167	4,096
Tierras Ocupadas por cultivos leñosos	3,850	5,588
A) TOTAL TIERRA DE CULTIVO:	22,803	55,173
Prados naturales:	0	0
Pastizales:	726	
B) TOTAL PRADOS Y PASTIZALES:	726	0
Monte Maderable:	9,503	414
Monte Abierto:	2,762	
Monte Leñoso:	7,470	
C) TOTAL TERRENO FORESTAL:	19,735	414
Erial a Pastos:	6,210	
Espartizal:	200	
Terreno Improductivo:	2,592	
Superficie no agrícola:	3,876	
Ríos y lagos:	958	
D) TOTAL OTRAS SUPERFICIES:	13,836	
SUMA A + B + C + D:	57,100	55,587
SUMA TOTAL:	112,687	

TOTAL TIERRAS OCUPADAS SECANO REGADÍO



TIERRAS CULTIVADAS SECANO Y REGADÍO

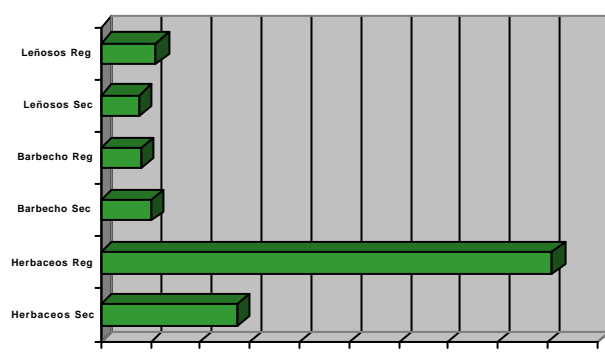
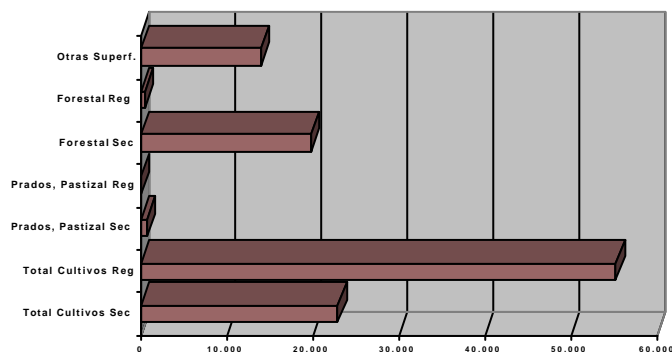
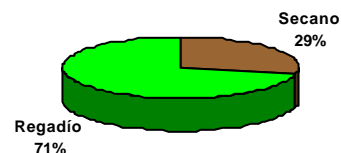

DISTRIBUCIÓN GENERAL DE TIERRAS

COMARCA: BAJO CINCA

	SECANO	REGADÍO
Tierras Ocupadas por cultivos herbáceos	24,897	24,353
Barbechos y otras tierras no ocupadas:	22,063	2,519
Tierras Ocupadas por cultivos leñosos	821	11,836
A) TOTAL TIERRA DE CULTIVO:	47,781	38,708
Prados naturales:	0	0
Pastizales:	4	
B) TOTAL PRADOS Y PASTIZALES:	4	0
Monte Maderable:	7,603	746
Monte Abierto:	7,695	
Monte Leñoso:	8,698	
C) TOTAL TERRENO FORESTAL:	23,996	746
Erial a Pastos:	19,250	
Espartizal:	0	
Terreno Improductivo:	3,324	
Superficie no agrícola:	3,705	
Ríos y lagos:	1,942	
D) TOTAL OTRAS SUPERFICIES:	28,221	
SUMA A + B + C + D:	100,002	39,454
SUMA TOTAL:	139,456	

TOTAL TIERRAS OCUPADAS SECANO REGADÍO

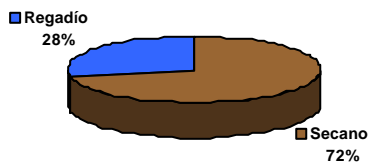

TIERRAS CULTIVADAS SECANO Y REGADÍO

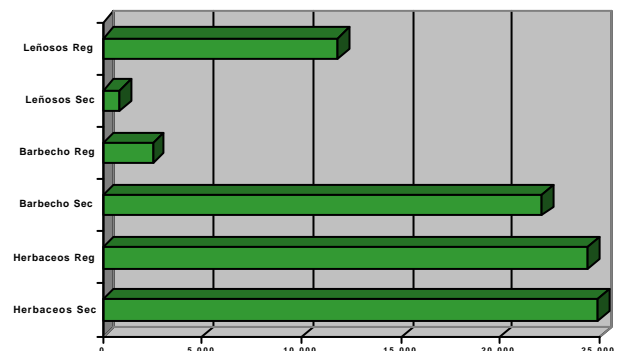
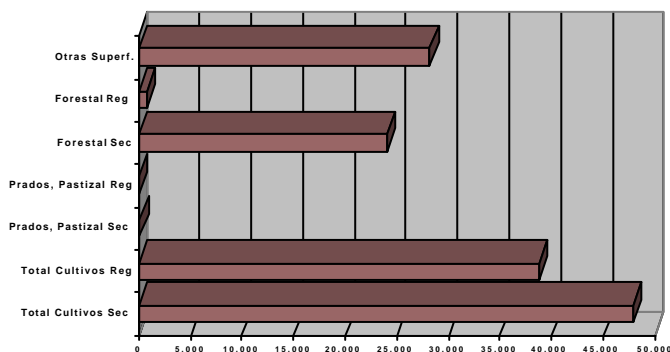
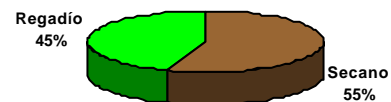

DISTRIBUCIÓN GENERAL DE TIERRAS

COMARCA: CUENCA DEL JILOCA

	SECANO	REGADÍO
Tierras Ocupadas por cultivos herbáceos	51,012	9,360
Barbechos y otras tierras no ocupadas:	32,778	2,330
Tierras Ocupadas por cultivos leñosos	1,912	44
A) TOTAL TIERRA DE CULTIVO:	85,702	11,734
Prados naturales:	12	464
Pastizales:	27,126	
B) TOTAL PRADOS Y PASTIZALES:	27,138	464
Monte Maderable:	4,084	781
Monte Abierto:	4,789	
Monte Leñoso:	17,855	
C) TOTAL TERRENO FORESTAL:	26,728	781
Erial a Pastos:	16,675	
Espartizal:	315	
Terreno Improductivo:	1,507	
Superficie no agrícola:	4,914	
Ríos y lagos:	816	
D) TOTAL OTRAS SUPERFICIES:	24,227	
SUMA A + B + C + D:	163,795	12,979
SUMA TOTAL:	176,774	

TOTAL TIERRAS OCUPADAS SECANO REGADÍO

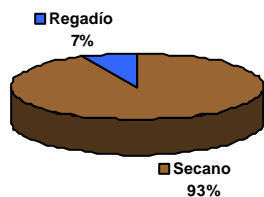

TIERRAS CULTIVADAS SECANO Y REGADÍO

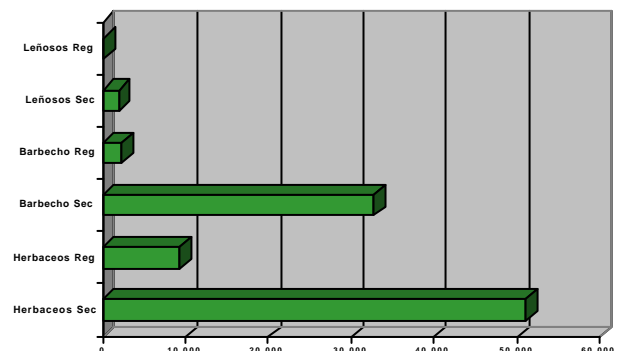
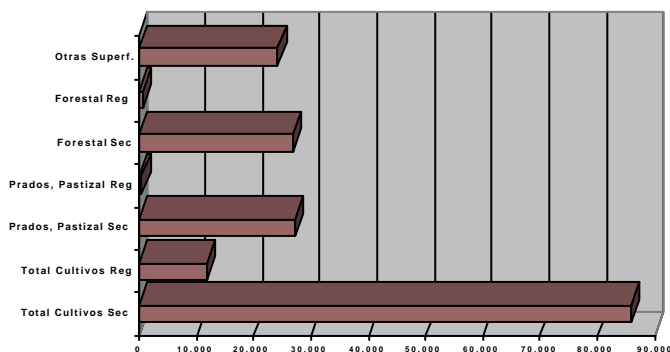
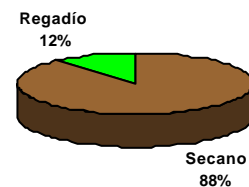

DISTRIBUCIÓN GENERAL DE TIERRAS

COMARCA: SERRANIA DE MONTALBAN

	SECANO	REGADÍO
Tierras Ocupadas por cultivos herbáceos	34,690	1,177
Barbechos y otras tierras no ocupadas:	22,186	1,386
Tierras Ocupadas por cultivos leñosos	672	15
A) TOTAL TIERRA DE CULTIVO:	57,548	2,578
Prados naturales:	3,682	122
Pastizales:	87,329	
B) TOTAL PRADOS Y PASTIZALES:	91,011	122
Monte Maderable:	21,397	41
Monte Abierto:	8,792	
Monte Leñoso:	14,128	
C) TOTAL TERRENO FORESTAL:	44,317	41
Erial a Pastos:	19,154	
Espartizal:	10	
Terreno Improductivo:	4,221	
Superficie no agrícola:	4,352	
Ríos y lagos:	742	
D) TOTAL OTRAS SUPERFICIES:	28,479	
SUMA A + B + C + D:	221,355	2,741
SUMA TOTAL:	224,096	

TOTAL TIERRAS OCUPADAS SECANO REGADÍO

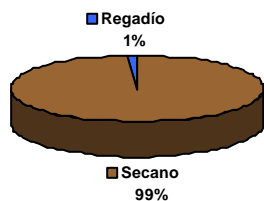

TIERRAS CULTIVADAS SECANO Y REGADÍO

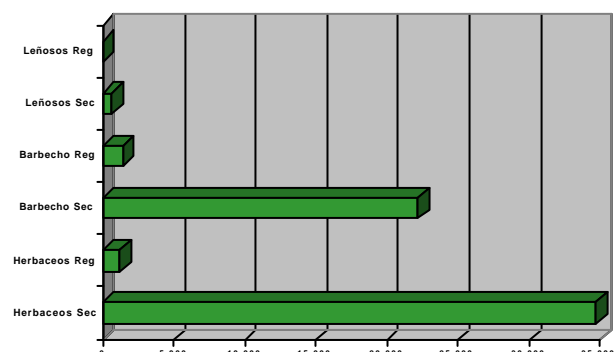
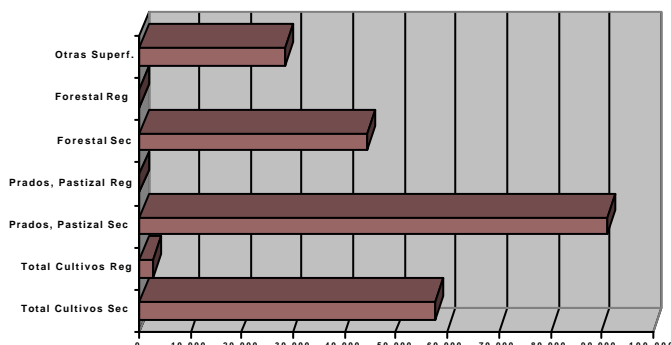
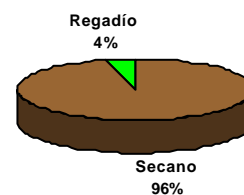

DISTRIBUCIÓN GENERAL DE TIERRAS

COMARCA: BAJO ARAGON

	SECANO	REGADÍO
Tierras Ocupadas por cultivos herbáceos	48,936	7,102
Barbechos y otras tierras no ocupadas:	53,372	2,705
Tierras Ocupadas por cultivos leñosos	46,878	4,224
A) TOTAL TIERRA DE CULTIVO:	149,186	14,031
Prados naturales:	1,172	1,600
Pastizales:	64,736	
B) TOTAL PRADOS Y PASTIZALES:	65,908	1,600
Monte Maderable:	43,150	314
Monte Abierto:	14,791	
Monte Leñoso:	23,821	
C) TOTAL TERRENO FORESTAL:	81,762	314
Erial a Pastos:	70,905	
Espartizal:	1,137	
Terreno Improductivo:	4,387	
Superficie no agrícola:	10,936	
Ríos y lagos:	2,569	
D) TOTAL OTRAS SUPERFICIES:	89,934	
SUMA A + B + C + D:	386,790	15,945
SUMA TOTAL:	402,735	

TOTAL TIERRAS OCUPADAS SECANO REGADÍO

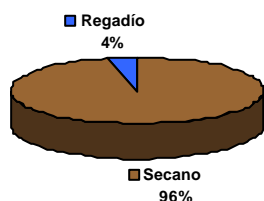

TIERRAS CULTIVADAS SECANO Y REGADÍO

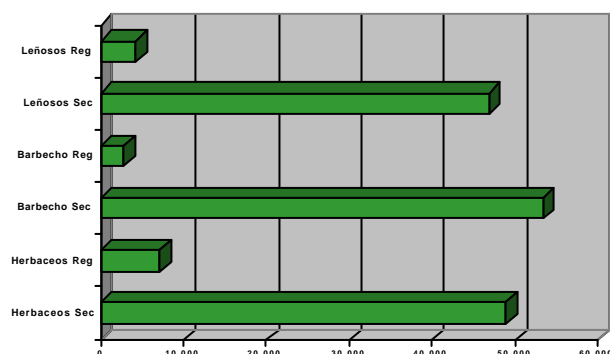
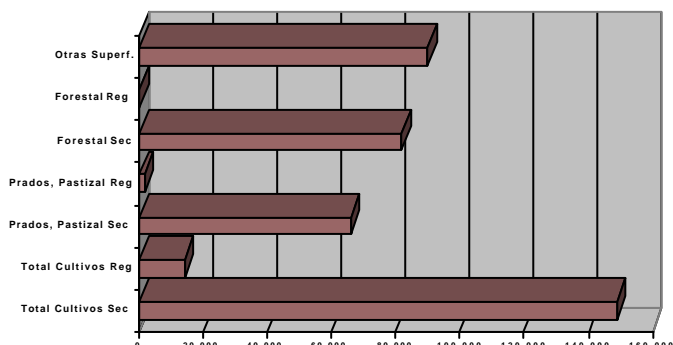
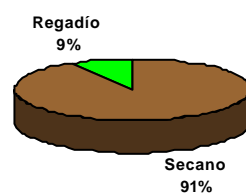

DISTRIBUCIÓN GENERAL DE TIERRAS

COMARCA: SERRANIA DE ALBARRACIN

	SECANO	REGADÍO
Tierras Ocupadas por cultivos herbáceos	9,964	247
Barbechos y otras tierras no ocupadas:	9,033	220
Tierras Ocupadas por cultivos leñosos	44	3
A) TOTAL TIERRA DE CULTIVO:	19,041	470
Prados naturales:	6,272	272
Pastizales:	33,956	
B) TOTAL PRADOS Y PASTIZALES:	40,228	272
Monte Maderable:	22,084	164
Monte Abierto:	45,188	
Monte Leñoso:	17,137	
C) TOTAL TERRENO FORESTAL:	84,409	164
Erial a Pastos:	10,399	
Espartizal:	0	
Terreno Improductivo:	2,049	
Superficie no agrícola:	3,258	
Ríos y lagos:	119	
D) TOTAL OTRAS SUPERFICIES:	15,825	
SUMA A + B + C + D:	159,503	906
SUMA TOTAL:	160,409	

TOTAL TIERRAS OCUPADAS SECANO REGADÍO

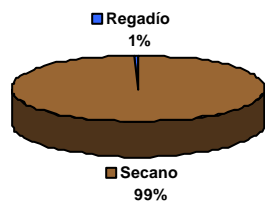

TIERRAS CULTIVADAS SECANO Y REGADÍO

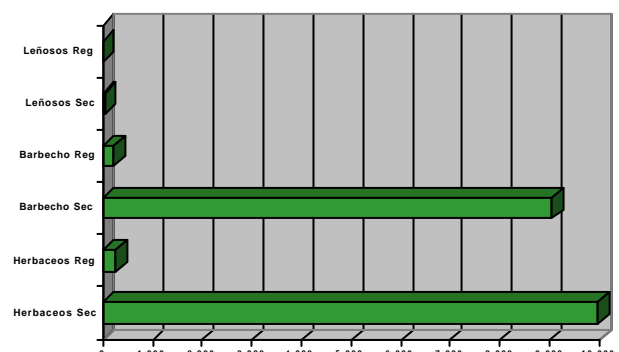
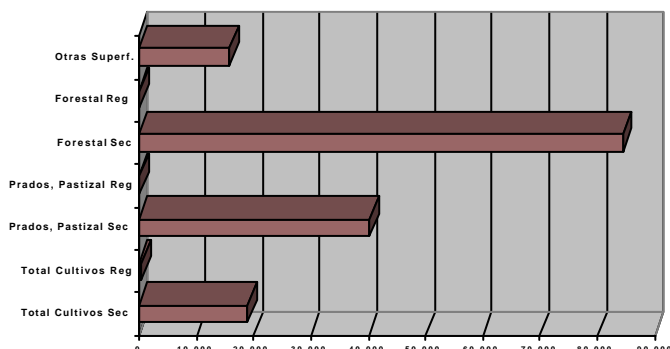
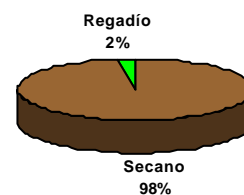

DISTRIBUCIÓN GENERAL DE TIERRAS

COMARCA: HOYA DE TERUEL

	SECANO	REGADÍO
Tierras Ocupadas por cultivos herbáceos	38,010	1,923
Barbechos y otras tierras no ocupadas:	27,937	2,361
Tierras Ocupadas por cultivos leñosos	1,467	55
A) TOTAL TIERRA DE CULTIVO:	67,414	4,339
Prados naturales:	169	344
Pastizales:	89,062	
B) TOTAL PRADOS Y PASTIZALES:	89,231	344
Monte Maderable:	34,851	610
Monte Abierto:	19,017	
Monte Leñoso:	23,440	
C) TOTAL TERRENO FORESTAL:	77,308	610
Erial a Pastos:	25,541	
Espartizal:	0	
Terreno Improductivo:	4,013	
Superficie no agrícola:	7,564	
Ríos y lagos:	586	
D) TOTAL OTRAS SUPERFICIES:	37,704	
SUMA A + B + C + D:	271,657	5,293
SUMA TOTAL:	276,950	

TOTAL TIERRAS OCUPADAS SECANO REGADÍO

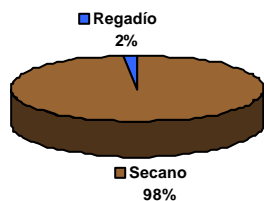

TIERRAS CULTIVADAS SECANO Y REGADÍO

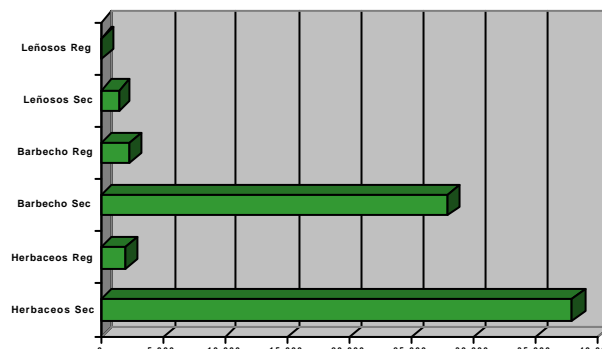
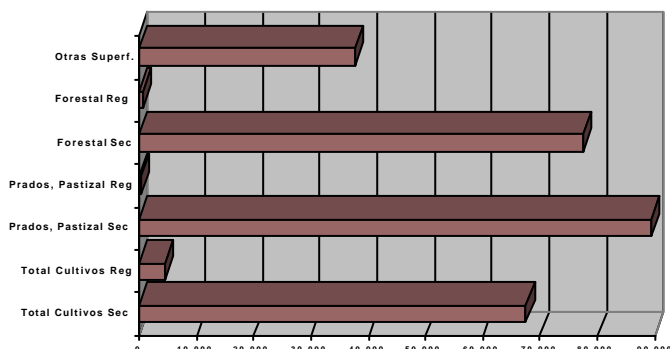
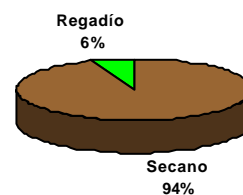

DISTRIBUCIÓN GENERAL DE TIERRAS

COMARCA: MAESTRAZGO

	SECANO	REGADÍO
Tierras Ocupadas por cultivos herbáceos	10,177	518
Barbechos y otras tierras no ocupadas:	11,981	168
Tierras Ocupadas por cultivos leñosos	105	10
A) TOTAL TIERRA DE CULTIVO:	22,263	696
Prados naturales:	12,417	1,316
Pastizales:	78,517	
B) TOTAL PRADOS Y PASTIZALES:	90,934	1,316
Monte Maderable:	49,390	146
Monte Abierto:	12,332	
Monte Leñoso:	23,821	
C) TOTAL TERRENO FORESTAL:	85,543	146
Erial a Pastos:	28,307	
Espartizal:	376	
Terreno Improductivo:	3,598	
Superficie no agrícola:	5,225	
Ríos y lagos:	970	
D) TOTAL OTRAS SUPERFICIES:	38,476	
SUMA A + B + C + D:	237,216	2,158
SUMA TOTAL:	239,374	

TOTAL TIERRAS OCUPADAS SECANO REGADÍO

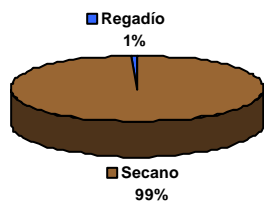

TIERRAS CULTIVADAS SECANO Y REGADÍO

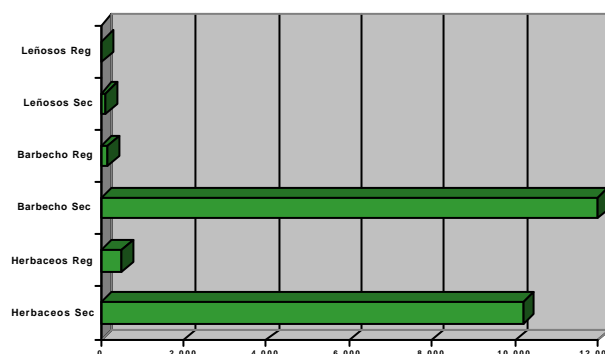
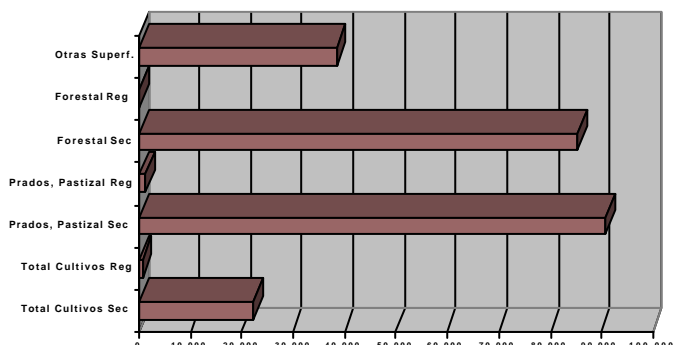
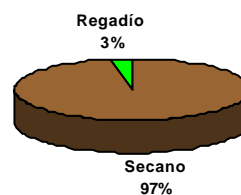

DISTRIBUCIÓN GENERAL DE TIERRAS

COMARCA: EJE A DE LOS CABALLEROS

	SECANO	REGADÍO
Tierras Ocupadas por cultivos herbáceos	58,382	59,033
Barbechos y otras tierras no ocupadas:	29,609	5,679
Tierras Ocupadas por cultivos leñosos	1,623	224
A) TOTAL TIERRA DE CULTIVO:	89,614	64,936
Prados naturales:	1,755	35
Pastizales:	17,257	
B) TOTAL PRADOS Y PASTIZALES:	19,012	35
Monte Maderable:	27,117	0
Monte Abierto:	17,250	
Monte Leñoso:	19,990	
C) TOTAL TERRENO FORESTAL:	64,357	0
Erial a Pastos:	69,173	
Espartizal:	262	
Terreno Improductivo:	8,426	
Superficie no agrícola:	7,381	
Ríos y lagos:	2,089	
D) TOTAL OTRAS SUPERFICIES:	87,331	
SUMA A + B + C + D:	260,314	64,971
SUMA TOTAL:	325,285	

TOTAL TIERRAS OCUPADAS SECANO REGADÍO

TIERRAS CULTIVADAS SECANO Y REGADÍO

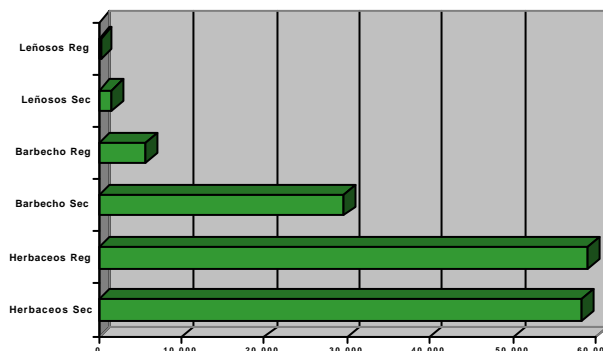
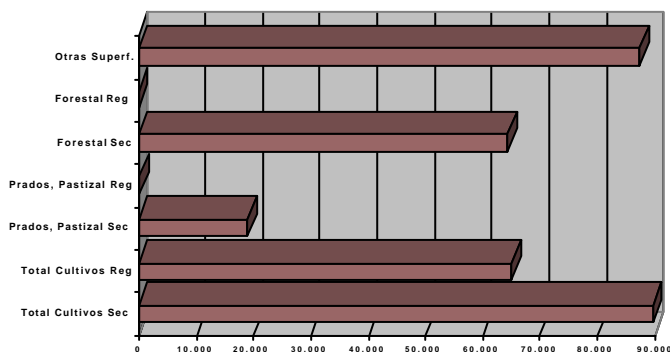
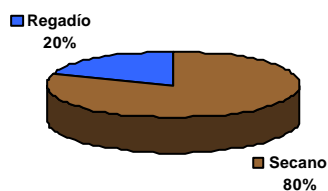

DISTRIBUCIÓN GENERAL DE TIERRAS

COMARCA: BORJA

	SECANO	REGADÍO
Tierras Ocupadas por cultivos herbáceos	13,309	12,039
Barbechos y otras tierras no ocupadas:	12,582	2,505
Tierras Ocupadas por cultivos leñosos	9,702	4,352
A) TOTAL TIERRA DE CULTIVO:	35,593	18,896
Prados naturales:	114	5
Pastizales:	7,623	
B) TOTAL PRADOS Y PASTIZALES:	7,737	5
Monte Maderable:	5,924	81
Monte Abierto:	1,482	
Monte Leñoso:	5,323	
C) TOTAL TERRENO FORESTAL:	12,729	81
Erial a Pastos:	35,126	
Espartizal:	13	
Terreno Improductivo:	3,396	
Superficie no agrícola:	3,857	
Ríos y lagos:	1,016	
D) TOTAL OTRAS SUPERFICIES:	43,408	
SUMA A + B + C + D:	99,467	18,982
SUMA TOTAL:	118,449	

TOTAL TIERRAS OCUPADAS SECANO REGADÍO

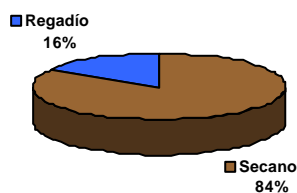

TIERRAS CULTIVADAS SECANO Y REGADÍO

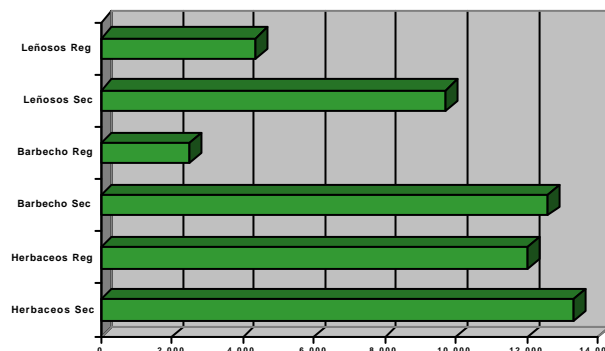
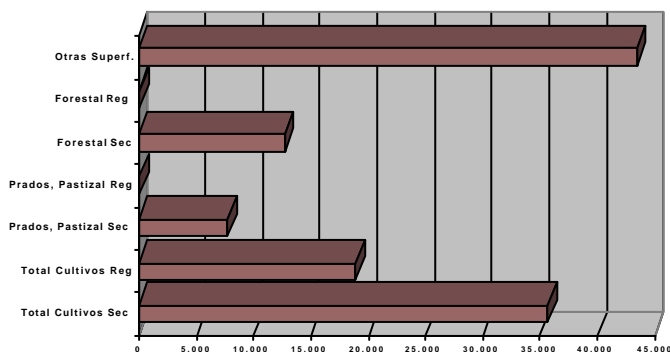

DISTRIBUCIÓN GENERAL DE TIERRAS

COMARCA: CALATAYUD

	SECANO	REGADÍO
Tierras Ocupadas por cultivos herbáceos	33,118	4,061
Barbechos y otras tierras no ocupadas:	14,938	464
Tierras Ocupadas por cultivos leñosos	24,891	6,179
A) TOTAL TIERRA DE CULTIVO:	72,947	10,704
Prados naturales:	1,454	462
Pastizales:	14,947	
B) TOTAL PRADOS Y PASTIZALES:	16,401	462
Monte Maderable:	30,646	198
Monte Abierto:	6,338	
Monte Leñoso:	21,490	
C) TOTAL TERRENO FORESTAL:	58,474	198
Erial a Pastos:	74,848	
Espartizal:	10	
Terreno Improductivo:	7,071	
Superficie no agrícola:	7,962	
Ríos y lagos:	3,412	
D) TOTAL OTRAS SUPERFICIES:	93,303	
SUMA A + B + C + D:	241,125	11,364
SUMA TOTAL:	252,489	

TOTAL TIERRAS OCUPADAS SECANO REGADÍO

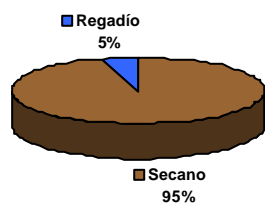

TIERRAS CULTIVADAS SECANO Y REGADÍO

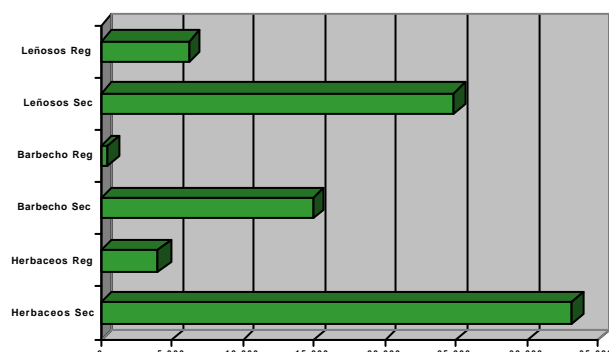
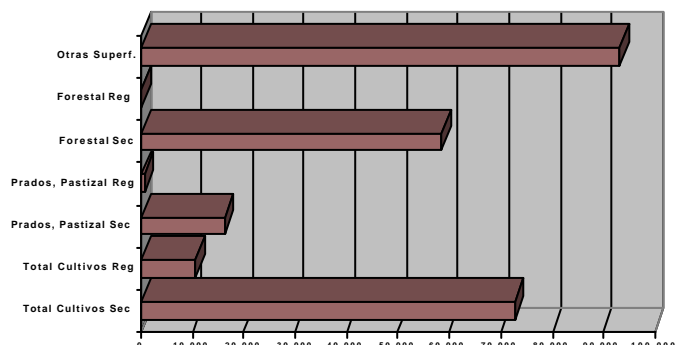
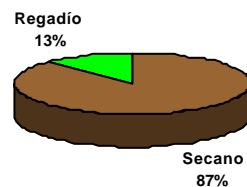

DISTRIBUCIÓN GENERAL DE TIERRAS

COMARCA: ALMUNIA DE DOÑA GODINA (LA

	SECANO	REGADÍO
Tierras Ocupadas por cultivos herbáceos	29,073	6,163
Barbechos y otras tierras no ocupadas:	26,431	685
Tierras Ocupadas por cultivos leñosos	24,827	15,164
A) TOTAL TIERRA DE CULTIVO:	80,331	22,012
Prados naturales:	1,280	120
Pastizales:	6,586	
B) TOTAL PRADOS Y PASTIZALES:	7,866	120
Monte Maderable:	10,413	45
Monte Abierto:	5,386	
Monte Leñoso:	10,246	
C) TOTAL TERRENO FORESTAL:	26,045	45
Erial a Pastos:	43,224	
Espartizal:	75	
Terreno Improductivo:	7,889	
Superficie no agrícola:	7,014	
Ríos y lagos:	1,321	
D) TOTAL OTRAS SUPERFICIES:	59,523	
SUMA A + B + C + D:	173,765	22,177
SUMA TOTAL:	195,942	

TOTAL TIERRAS OCUPADAS SECANO REGADÍO

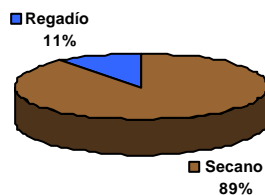

TIERRAS CULTIVADAS SECANO Y REGADÍO

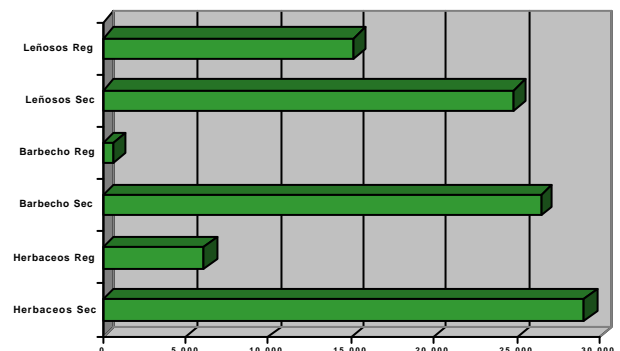
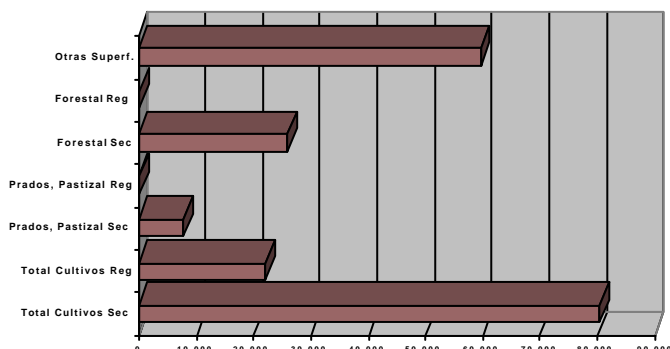
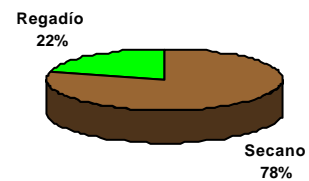

DISTRIBUCIÓN GENERAL DE TIERRAS

COMARCA: ZARAGOZA

	SECANO	REGADÍO
Tierras Ocupadas por cultivos herbáceos	107,854	50,897
Barbechos y otras tierras no ocupadas:	96,627	8,018
Tierras Ocupadas por cultivos leñosos	4,150	5,546
A) TOTAL TIERRA DE CULTIVO:	208,631	64,461
Prados naturales:	507	331
Pastizales:	31,714	
B) TOTAL PRADOS Y PASTIZALES:	32,221	331
Monte Maderable:	16,446	812
Monte Abierto:	13,123	
Monte Leñoso:	7,623	
C) TOTAL TERRENO FORESTAL:	37,192	812
Erial a Pastos:	79,646	
Espartizal:	4,471	
Terreno Improductivo:	18,937	
Superficie no agrícola:	47,526	
Ríos y lagos:	4,489	
D) TOTAL OTRAS SUPERFICIES:	155,069	
SUMA A + B + C + D:	433,113	65,604
SUMA TOTAL:	498,717	

TOTAL TIERRAS OCUPADAS SECANO REGADÍO

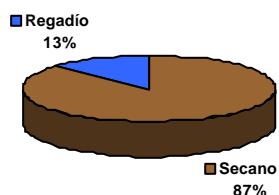

TIERRAS CULTIVADAS SECANO Y REGADÍO

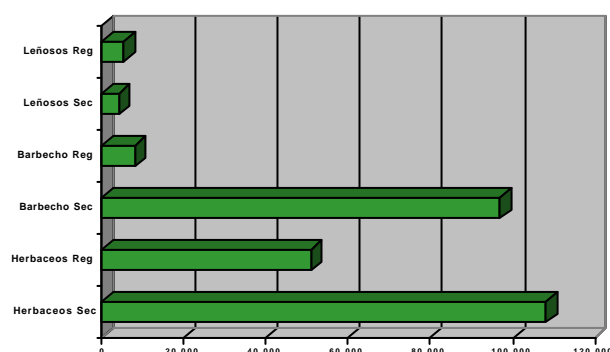
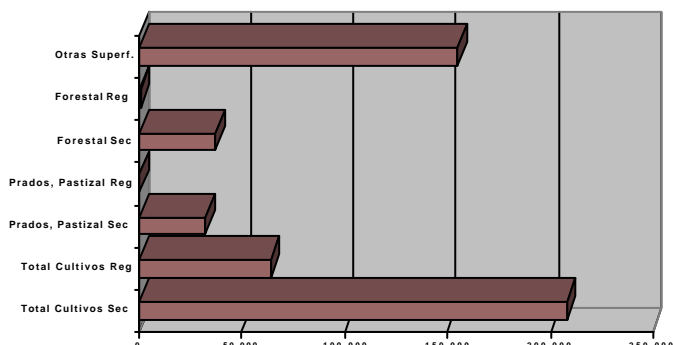
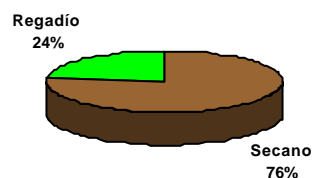

DISTRIBUCIÓN GENERAL DE TIERRAS

COMARCA: DAROCA

	SECANO	REGADÍO
Tierras Ocupadas por cultivos herbáceos	40,786	1,286
Barbechos y otras tierras no ocupadas:	12,040	39
Tierras Ocupadas por cultivos leñosos	4,112	202
A) TOTAL TIERRA DE CULTIVO:	56,938	1,527
Prados naturales:	8	43
Pastizales:	2,602	
B) TOTAL PRADOS Y PASTIZALES:	2,610	43
Monte Maderable:	9,476	210
Monte Abierto:	8,554	
Monte Leñoso:	11,223	
C) TOTAL TERRENO FORESTAL:	29,253	210
Erial a Pastos:	28,434	
Espartizal:	0	
Terreno Improductivo:	1,727	
Superficie no agrícola:	2,092	
Ríos y lagos:	1,900	
D) TOTAL OTRAS SUPERFICIES:	34,153	
SUMA A + B + C + D:	122,954	1,780
SUMA TOTAL:	124,734	

TOTAL TIERRAS OCUPADAS SECANO REGADÍO

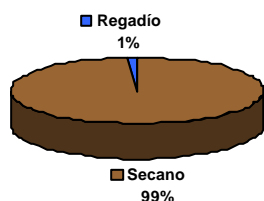

TIERRAS CULTIVADAS SECANO Y REGADÍO

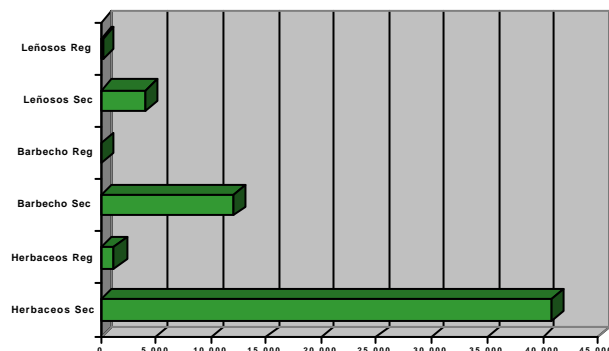
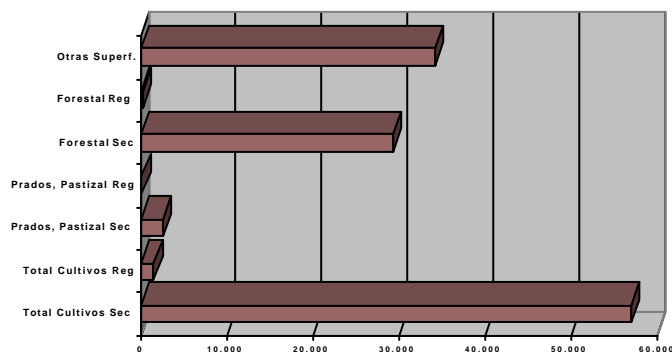
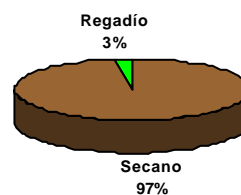

DISTRIBUCIÓN GENERAL DE TIERRAS

COMARCA: CASPE

	SECANO	REGADÍO
Tierras Ocupadas por cultivos herbáceos	26,564	6,238
Barbechos y otras tierras no ocupadas:	25,428	3,522
Tierras Ocupadas por cultivos leñosos	18,814	5,901
A) TOTAL TIERRA DE CULTIVO:	70,806	15,661
Prados naturales:	0	0
Pastizales:	7,899	
B) TOTAL PRADOS Y PASTIZALES:	7,899	0
Monte Maderable:	11,306	0
Monte Abierto:	13,257	
Monte Leñoso:	25,018	
C) TOTAL TERRENO FORESTAL:	49,581	0
Erial a Pastos:	38,182	
Espartizal:	725	
Terreno Improductivo:	3,302	
Superficie no agrícola:	5,417	
Ríos y lagos:	7,161	
D) TOTAL OTRAS SUPERFICIES:	54,787	
SUMA A + B + C + D:	183,073	15,661
SUMA TOTAL:	198,734	

TOTAL TIERRAS OCUPADAS SECANO REGADÍO

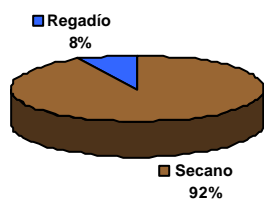

TIERRAS CULTIVADAS SECANO Y REGADÍO

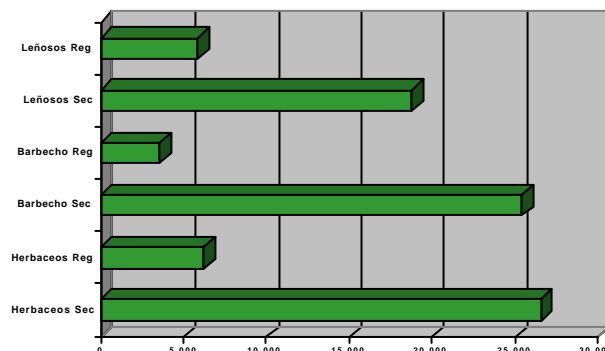
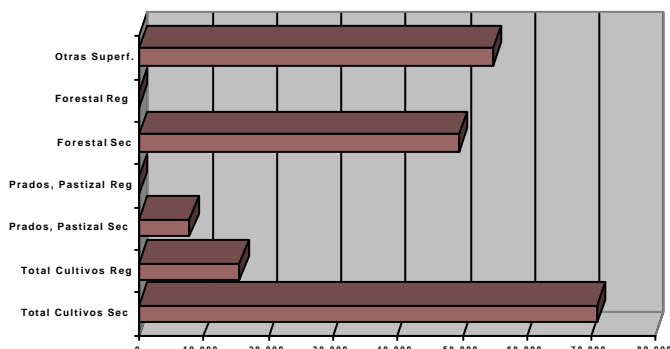
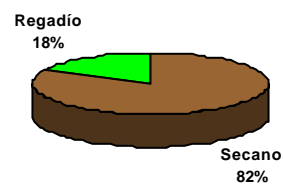

IV POBLACIÓN

DISTRIBUCIÓN POR SECTORES ECONÓMICOS
EVOLUCIÓN DE LA POBLACIÓN AGRARIA
OCUPADOS, MEDIAS ANUALES

POBLACIÓN

Este capítulo trata de ofrecer información relativa de la población agraria aragonesa, para ello se han consultado los bancos de datos del INE (Instituto Nacional de Estadística) y el IAE (Instituto Aragonés de Estadística).

Los conceptos utilizados en esta información se basan en las definiciones de la EPA (Encuesta de Población Activa), que a su vez lo hacen de la resolución I aprobada en la decimotercera Conferencia Internacional de Estadísticas de Trabajo (CIET), organizada por la OIT en Ginebra en 1982.

La población se clasifica según el siguiente esquema:

- 1.- Menores de 16 años
- 2.- De 16 y más años
 - 2.1 Activos
 - 2.1.1 Ocupados
 - 2.1.1.1. Asalariados (trabajadores por cuenta ajena)
 - 2.1.1.1.1. Sector público
 - 2.1.1.1.2. Sector privado
 - 2.1.1.2. Trabajadores por cuenta propia
 - 2.1.1.2.1. Empleadores
 - 2.1.1.2.2. Empresarios sin asalariados y trabajadores independientes
 - 2.1.1.2.3. Miembros de cooperativas
 - 2.1.1.2.4. Ayudas familiares
 - 2.1.2. Parados
 - 2.1.2.1. Buscan primer empleo
 - 2.1.2.2. Han trabajado antes
 - 2.2. Inactivos
 - 2.2.1. Estudiantes
 - 2.2.2. Sus labores
 - 2.2.3. Jubilados y retirados (pensionistas)
 - 2.2.4. Perciben pensión distinta a la de jubilación (pensionistas)
 - 2.2.5. Realizaron actividades de tipo benéfico
 - 2.2.6. Incapacitados para trabajar
 - 2.2.7. Otra situación
 - 2.3. Población Contada Aparte
 - 2.3.1. Trabaja
 - 2.3.2. No trabaja

A continuación se detalla cada categoría del esquema anterior

Activos

De acuerdo con la OIT se consideran activos o población económicamente activa, al conjunto de personas de unas edades determinadas que, en un período de referencia dado suministran mano de obra para la producción de bienes o servicios económicos (ocupados), o están disponibles y realizan gestiones para incorporarse a dicha producción (parados) En la EPA se considera con carácter general, como período de referencia de información, la semana.

Dentro del colectivo de personas activas se distingue a los ocupados y a los parados.

Ocupados

Son ocupados las personas de 16 o más años que, durante la semana de referencia:

- tenían un trabajo por cuenta ajena (asalariadas) o
- realizaban una actividad por cuenta propia (empresarios, con o sin asalariados, trabajadores independientes, miembros de cooperativas de producción y ayudas familiares).

Estos dos grupos, aunque tengan un trabajo, es posible que no hayan trabajado en la semana de referencia.

No se incluyen entre los ocupados a los siguientes colectivos:

- Las personas que se ocupan de su hogar
- Las personas que prestan servicios sociales no remunerados o de carácter benéfico.
- Las personas que realizan tareas fuera del ámbito de las actividades económicas.

Parados

Son parados o desempleados las personas de 16 o más años que durante la semana de referencia cumplían las siguientes condiciones:

- Estaban sin trabajo
- Buscaron trabajo en las cuatro semanas anteriores a la entrevista
- Estaban disponibles para trabajar en el plazo de dos semanas a partir de la fecha de la entrevista.

Se consideran parados los estudiantes, los que se ocupan de realizar las tareas de su hogar, los que realizan actividades fuera del ámbito económico y los que buscan trabajo como aprendices, siempre que cumplan las tres condiciones de la definición de parado.

Población Contada Aparte(PCA)

La PCA está formada por los varones que cumplen el servicio militar o la prestación civil sustitutoria. A estas personas se las excluye de las clasificaciones de la encuesta, excepto en las tablas en las que se considera a la población total o a la población de 16 y más años clasificada en relación con la actividad (ocupados, parados, inactivos y PCA).

Inactivos

Son inactivas todas las personas de 16 o más años que durante la semana de referencia no se las puede clasificar ni como ocupadas ni como paradas ni como PCA.

Así son inactivos los que, sin ejercer ninguna actividad económica:

- Se ocupan de su propio hogar
- Reciben una instrucción sistemática (estudiantes)
- Han tenido una actividad económica anterior y la han abandonado por edad u otras causas, siendo sus medios de vida las pensiones obtenidas con motivo de la actividad anterior (jubilados o retirados)
- Reciben una pensión distinta a la de jubilación
- Realizan sin remuneración trabajos sociales o benéficos (se excluyen las ayudas familiares)
- Están incapacitados para trabajar
- Están en cualquier otra situación (como recibir algún tipo de ayuda pública o privada, los rentistas, etc..)

Notas:

- Más información sobre estos conceptos y especialmente sobre las diferencias entre el paro estimado, aquí presentado y el paro registrado (inscrito en las oficinas del INEM) se encuentra en el documento "Análisis comparativo del las series históricas del Paro Estimado y Registrado en España", su dirección electrónica: <http://www.aragob.es/eco/estadistica/espanol/metod/index.html>
- Los indicadores del fenómeno del Paro más conocidos en España son el PE, Paro estimado mediante técnicas muestrales a través de la Encuesta de Población Activa (EPA) de periodicidad trimestral, y PR, Paro registrado en las oficinas de empleo del Instituto Nacional de Empleo (INEM), publicado mensualmente y de periodicidad diaria. El primero tiene desagregación provincial y el segundo municipal.

**DISTRIBUCIÓN DE LA POBLACIÓN, EN ACTIVOS, OCUPADOS Y PARADOS,
POR SECTORES ECONÓMICOS, 1999 (Media anual)**

POBLACIÓN ACTIVA, por sectores económicos (en miles de personas).

	HUESCA	TERUEL	ZARAGOZA	ARAGÓN	ESPAÑA
AGRICULTURA	11,9	7,3	17,9	37,1	1.222,5
INDUSTRIA	13,2	10,8	92,9	116,9	3.010,4
CONSTRUCCIÓN	8,5	5,6	23,9	38,0	1652,91
SERVICIOS	45,7	23,0	206,0	274,8	9.422,9
S.E.A. (*)	2,1	1,6	13,7	17,3	1.114,2
TOTAL (1)	81,4	48,3	354,3	484,0	16.422,9
POBLACIÓN >= 16 AÑOS (2)	174,2	114,8	706,4	995,4	32.696,0
TASA DE ACTIV. (%) = (1)*100/(2)	46,7	42,1	50,2	48,6	50,2

(*) Sin Empleo Anterior o que han dejado su empleo hace más de tres años.

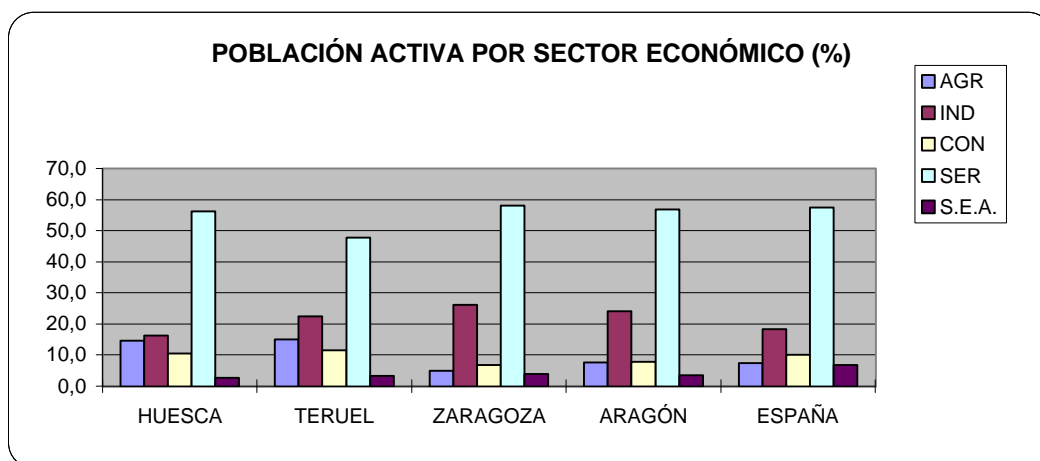

POBLACIÓN OCUPADA, por sectores económicos (en miles de personas).

	HUESCA	TERUEL	ZARAGOZA	ARAGÓN	ESPAÑA
AGRICULTURA	11,7	7,2	16,9	35,8	1.014,8
INDUSTRIA	11,8	10,5	88,0	110,3	2.784,0
CONSTRUCCIÓN	8,0	5,3	22,4	35,7	1.463,7
SERVICIOS	43,5	21,6	193,7	258,8	8.555,0
TOTAL (3)	75,0	44,6	321,0	440,6	13.817,5
POBLACIÓN ACTIVA (1)	81,4	48,3	354,3	484,0	16.422,9
TASA OCUPACIÓN (%) = (3)*100/(1)	92,2	92,3	90,6	91,0	84,1
TASA OCUPACIÓN (%) = (3)*100/(2)	43,1	38,8	45,4	44,3	42,3

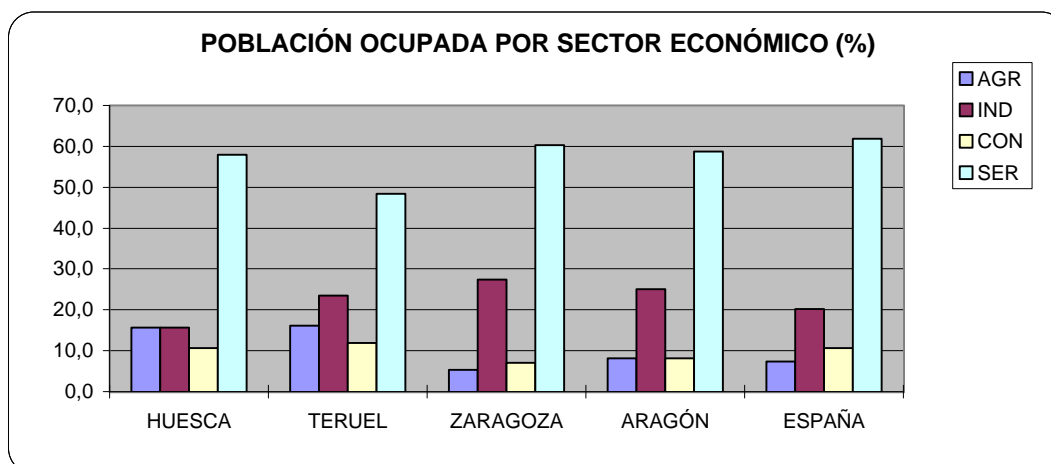

PARO ESTIMADO, por sectores económicos (en miles de personas).

	HUESCA	TERUEL	ZARAGOZA	ARAGÓN	ESPAÑA
AGRICULTURA	0,2	0,1	1,0	1,3	207,6
INDUSTRIA	1,4	0,4	4,8	6,6	226,4
CONSTRUCCIÓN	0,4	0,5	1,5	2,4	189,2
SERVICIOS	2,2	1,4	12,3	15,9	868,0
S.E.A. (*)	2,1	1,6	13,7	17,4	1.114,2
TOTAL (1)	6,4	4,0	33,3	43,7	2.605,5
POBLACIÓN ACTIVA (2)	81,4	48,3	354,3	484,0	16.422,9
TASA DE PARO (%) = (1)*100/(2)	7,8	8,3	9,4	9,0	15,9

(*) Sin Empleo Anterior o que han dejado su empleo hace más de tres años.

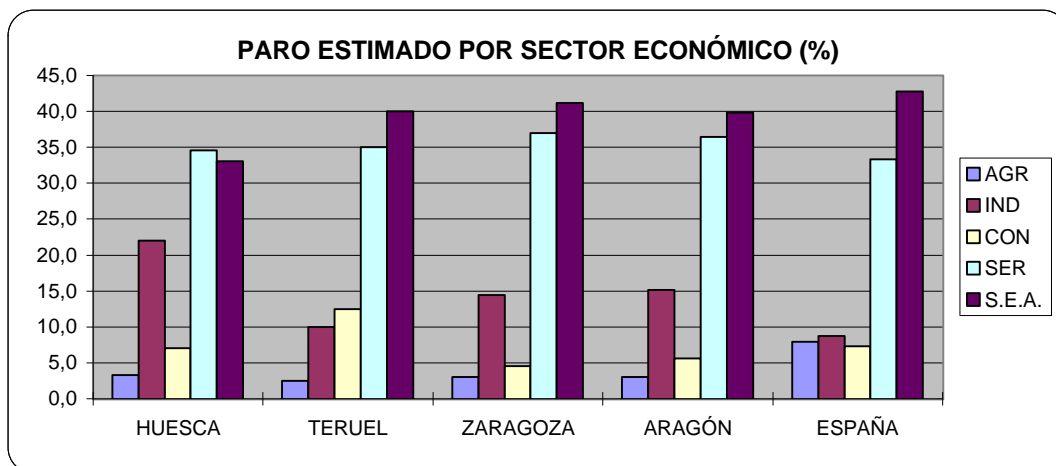

* NOTA: Datos procedentes de la EPA. - I.N.E.

EVOLUCIÓN DE LAS TASAS DE ACTIVIDAD, EMPLEO Y PARO EN ESPAÑA Y ARAGÓN				
	AÑOS			
	1996	1997	1998	1999
ESPAÑA				
T. Actividad	49,6	49,8	49,9	50,2
T. Ocupación	38,6	39,5	41,5	42,3
T. Paro	22,2	20,8	18,8	15,9
ARAGÓN				
T. Actividad	48,1	48,9	49,0	48,6
T. Ocupación	40,8	42,1	43,4	44,3
T. Paro	15,1	14,0	11,4	9,0

EVOLUCIÓN DE LA POBLACIÓN AGRARIA

EVOLUCION DE LA POBLACION EN AGRICULTURA. HUESCA

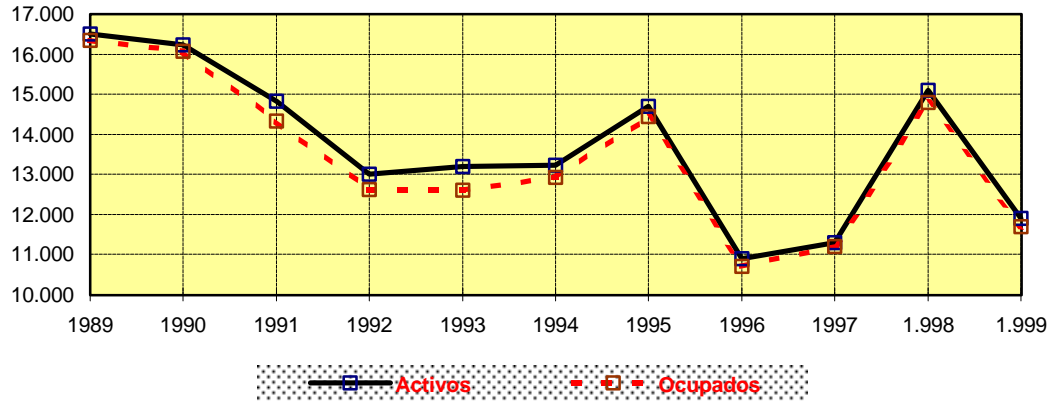

EVOLUCION DE LA POBLACION EN AGRICULTURA. TERUEL

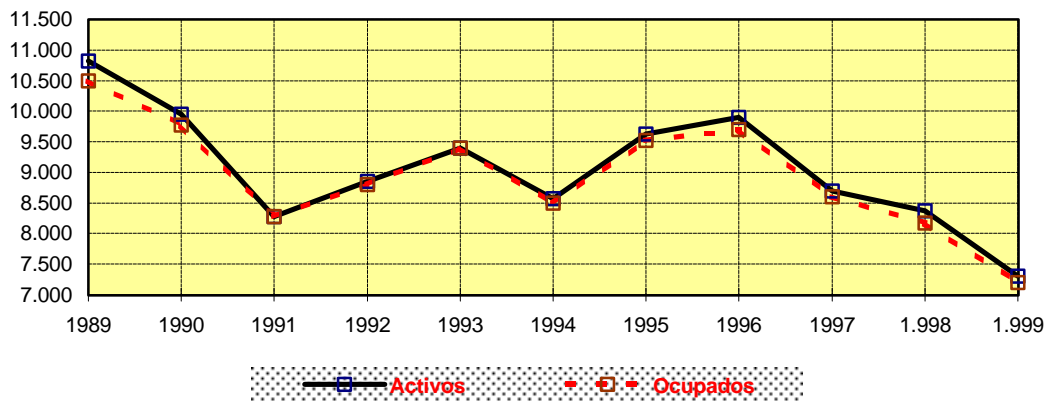

EVOLUCION DE LA POBLACION EN AGRICULTURA. ZARAGOZA

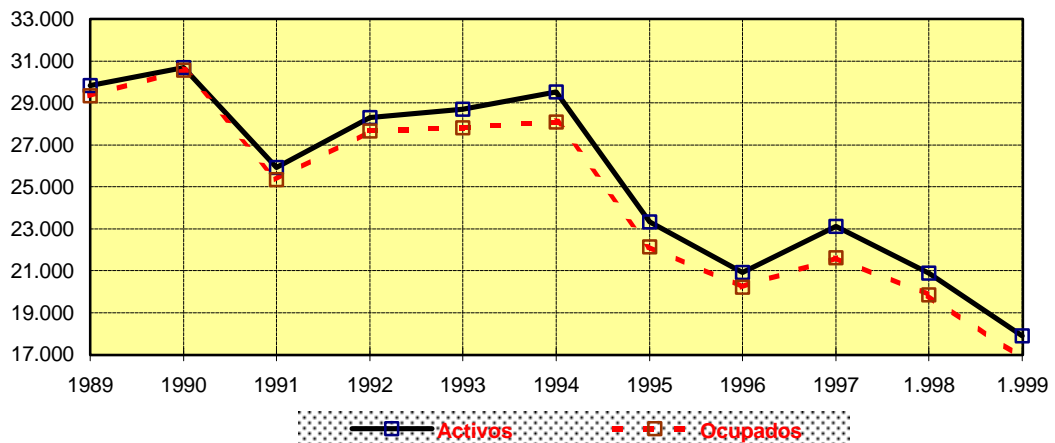

OCUPADOS MEDIAS ANUALES				
AÑO	TOTAL		AGRICULTURA	
	ESPAÑA	ARAGÓN	ESPAÑA	ARAGÓN
1978	12.103,2	413,5	2.498,1	89,5
1979	11.911,6	410,5	2.369,6	85,3
1980	11.557,1	399,0	2.219,0	87,6
1981	11.230,6	381,6	2.099,3	84,6
1982	11.116,6	379,6	2.050,8	84,0
1983	11.044,4	378,3	2.057,7	80,9
1984	10.743,2	367,5	1.980,6	78,7
1985	10.641,1	356,2	1.943,3	73,8
1986	10.880,9	372,6	1.750,2	67,2
1987	11.368,8	385,7	1.709,8	61,0
1988	11.772,7	389,3	1.678,4	56,8
1989	12.258,3	401,5	1.581,5	55,6
1990	12.578,8	418,4	1.472,0	56,0
1991	12.609,4	412,3	1.333,1	47,7
1992	12.366,3	407,9	1.240,3	48,7
1993	11.837,8	390,3	1.197,9	49,7
1994	11.730,2	389,1	1.150,9	49,5
1995	12.041,8	395,7	1.106,1	46,1
1996	12.395,9	405,5	1.076,4	40,6
1997	12.764,6	418,4	1.067,4	41,3
1998	13.513,0	432,3	1.060,6	42,8
1999	13.817,5	440,6	1.014,8	35,8

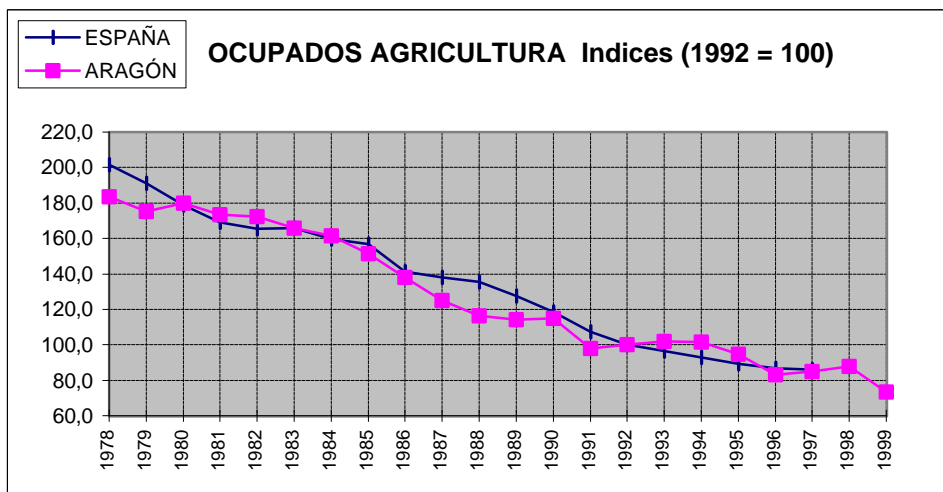
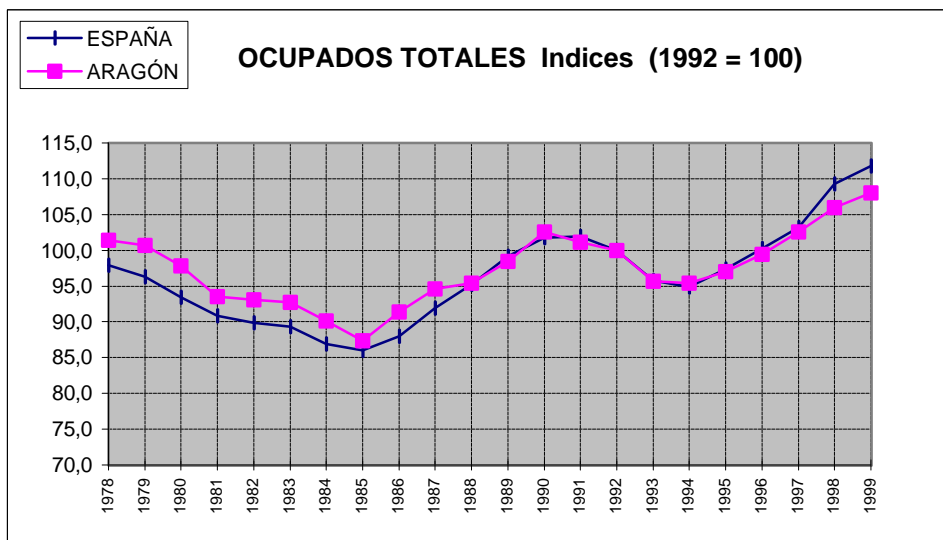

V PRODUCCIONES Y RENDIMIENTOS

HERBÁCEOS

LEÑOSOS

PRODUCTOS DEL VINO Y DE LA ACEITUNA

PRODUCCIONES Y RENDIMIENTOS

Esta información se elabora en base a los resultados de los Avances mensuales de superficies y producciones de cultivos, contrastada con la Encuesta de segmentos territoriales, Aforos de frutales, Declaraciones ayudas a superficies, etc.

Año de Referencia: Las superficies y producciones de los cultivos que se hacen constar en los cuadros son las que corresponden a las cosechas de los años que se indican. Para los cultivos cuya recolección se realiza a caballo de dos años consecutivos, las superficies y producciones corresponden a las campañas de recolección que comienzan en los años que se indican.

Superficies de los cultivos: La investigación general de superficies ocupadas por los cultivos agrícolas, se realiza cada año durante los meses de mayo y junio y se complementa con estimaciones de superficie de los cultivos, tempranos o tardíos, que en esa fecha no se encuentran sobre el terreno, las cifras finales que se adoptan tienen en cuenta también otras fuentes de información existentes sobre superficies.

La superficie total de los cultivos herbáceos se obtiene por suma de la superficie en ocupación única, asociada y sucesiva, por lo que el total de superficies cultivadas excede de la superficie de tierras de cultivo.

Las superficies de cultivos leñosos que aquí se presentan, corresponden a aquellas plantaciones que están en producción.

Producciones: Como regla general, las producciones que figuran en los cuadros son las producciones cosechadas, una vez deducidas las pérdidas en la recolección. Incluyen, por tanto, las pérdidas mermas y destríos, tanto en la explotación productora como en el circuito comercial.

PRODUCCIONES Y RENDIMIENTOS DE CULTIVOS EN ARAGÓN

AÑO: 1999		HUESCA								
GRUPO	CULTIVOS	SUPERFICIE Has.			RENDIMIENTOS (Kg/Ha)			PRODUCCIÓN Tm.		
		SECANO	REGADIO	TOTAL	SECANO	REGADIO	MEDIA	SECANO	REGADIO	TOTAL
CEREALES	TRIGO DURO	772	480	1.252	1.405	3.044	2.034	1.085	1.461	2.546
	TRIGO BLANDO	23.119	20.682	43.801	3.050	3.759	3.385	70.520	77.748	148.268
	CEBADA 6 cc.	56.929	12.568	69.497	2.655	3.861	2.873	151.156	48.521	199.677
	CEBADA 2 cc	87.846	16.693	104.539	2.472	4.306	2.764	217.119	71.878	288.997
	ARROZ	0	5.131	5.131		5.423	5.423	0	27.824	27.824
	AVENA	2.001	308	2.309	1.549	2.529	1.680	3.100	779	3.879
	CENTENO	635	16	651	1.811	4.375	1.874	1.150	70	1.220
	MAIZ	3	27.799	27.802	5.500	10.068	10.068	17	279.888	279.904
	SORGO	7	795	802	2.000	4.697	4.673	14	3.734	3.748
LEGUMINOSA	JUDIAS SECAS	3	0	3	1.333		1.333	4	0	4
	HABAS SECAS	0	94	94		3.202	3.202	0	301	301
	GARBANZOS	34	0	34	912		912	31	0	31
	LENTEJAS	0	0	0				0	0	0
	GRANO	304	189	493	1.625	2.799	2.075	494	529	1.023
	VEZA	12.434	454	12.888	865	3.207	947	10.750	1.456	12.206
	YEROS	1.177	6	1.183	348	2.333	358	410	14	424
TUBERCULO	PATATA TEMPRANA	0	123	123		24.398	24.398	0	3.001	3.001
	PATATA M. ESTAC	32	155	187	10.000	25.206	22.604	320	3.907	4.227
	PATATA TARDIA	13	7	20	8.000	18.143	11.550	104	127	231
INDUSTRIALE	REMOLACHA AZUC	0	0	0				0	0	0
	LINO TEXTIL (Fibra)	2.632	778	3.349	902	1.789	1.125	2.375	1.392	3.767
	LINO OLEAGINOSO	2.865	1.870	4.773	1.099	1.939	1.420	3.150	3.627	6.777
	GIRASOL	7.106	17.991	25.097	1.281	1.901	1.725	9.100	34.202	43.302
	SOJA	0	41	41		5.439	5.439	0	223	223
	COLZA	478	1.500	1.978	1.161	2.169	1.925	555	3.253	3.808
FORRAJERA	MAIZ FORRAJERO C	0	139	139		66.799	66.799	0	9.285	9.285
	ALFALFA Cosechad	6.084	45.740	51.824	11.341	74.822	67.370	69.000	3.422.371	3.491.371
	VEZA-Forraje Cos.	5.869	1.527	7.396	20.872	48.857	26.650	122.500	74.605	197.105
HORTICOLAS	COL	0	11	11		16.818	16.818	0	185	185
	ESPARRAGO	0	10	10		3.700	3.700	0	37	37
	LECHUGA	0	7	7		25.714	25.714	0	180	180
	FRESON	0	1	1		11.000	11.000	0	11	11
	SANDIA	0	2	2		35.000	35.000	0	70	70
	MELON	0	8	8		20.000	20.000	0	160	160
	TOMATE (6-9)Inc.Co	0	31	31		32.258	32.258	0	1.000	1.000
	TOMATE CONSERV	0	0	0				0	0	0
	PIMIENTO CONSERV	0	186	186		0	0	0	0	0
	ALCACHOFA	0	3	3		6.000	6.000	0	18	18
	COLIFLOR	0	4	4		18.000	18.000	0	72	72
	AJO	0	3	3		8.000	8.000	0	24	24
	CEBOLLA G. ORO	0	163	163		40.000	40.000	0	6.520	6.520
	CEBOLLA BABOSA	0	3	3		40.000	40.000	0	120	120
	OTRAS CEBOLLAS	0	25	25		34.000	34.000	0	850	850
JUDIA VERDE	0	602	602		7.973	7.973	0	4.800	4.800	
GUISANTE VERDE	0	1.205	1.205		4.754	4.754	0	5.729	5.729	
	HABA VERDE	0	127	127		4.220	4.220	0	536	536
FRUTALES EN PRODUCCIÓN	MANZANO	8	2.921	2.929	9.000	14.209	14.195	72	41.504	41.576
	PERAL	0	3.484	3.484		14.737	14.737	0	51.342	51.342
	ALBARICOQUERO	0	72	72		10.750	10.750	0	774	774
	CEREZO Y GUINDO	0	232	232		3.560	3.815	59	826	885
	MELOCOTONERO	0	7.666	7.666		15.953	15.953	0	122.295	122.295
	CIRUELO	0	167	167		6.293	6.293	0	1.051	1.051
	ALMENDRO	13.880	272	14.152	793	4.548	865	11.000	1.237	12.237
VIVID PRODUC	UVA VINIFICACION	1.715	1.002	2.717	3.347	8.143	5.116	5.740	8.159	13.899
OLIVO EN PRODUC.	ACEITUNA MESA							0		
	ACEITUNA ALMAZAR	8.400	1.882	10.282	437	2.502	815	3.670	4.709	8.379

PRODUCCIONES Y RENDIMIENTOS DE CULTIVOS EN ARAGÓN

AÑO: 1999		TERUEL									
GRUPO	CULTIVOS	SUPERFICIE Has.			RENDIMIENTOS (Kg/Ha)			PRODUCCIÓN Tm.			
		SECANO	REGADIO	TOTAL	SECANO	REGADIO	MEDIA	SECANO	REGADIO	TOTAL	
CEREALES	TRIGO DURO	1.449	125	1.574	1.104	2.544	1.219	1.600	318	1.918	
	TRIGO BLANDO	34.522	3.244	37.766	1.208	4.460	1.488	41.716	14.468	56.184	
	CEBADA 6 cc.	86.685	882	87.567	1.299	3.424	1.321	112.647	3.020	115.667	
	CEBADA 2 cc	36.420	6.367	42.787	1.363	4.474	1.826	49.649	28.485	78.134	
	ARROZ	0	0	0				0	0	0	
	AVENA	15.976	522	16.498	1.338	2.833	1.385	21.374	1.479	22.853	
	CENTENO	1.609	47	1.656	947	1.702	968	1.523	80	1.603	
	MAIZ	70	3.094	3.164	671	8.405	8.234	47	26.005	26.052	
	SORGO	5	68	73	400	3.088	2.904	2	210	212	
LEGUMINOSAS	JUDIAS SECAS	0	0	0				0	0	0	
	HABAS SECAS	1	0	1	1.000		1.000	1	0	1	
	GARBANZOS	19	1	20	368	2.000	450	7	2	9	
	LENTEJAS	15	0	15	600		600	9	0	9	
	GRANO	UISANTES SECO	712	36	748	629	2.222	706	448	80	528
	VEZA	5.170	166	5.336	589	34.669	1.649	3.045	5.755	8.800	
	YEROS	2.312	32	2.344	444	1.500	459	1.027	48	1.075	
TUBERCULOS	PATATA TEMPRANA	0	34	34		25.000	25.000	0	850	850	
	PATATA M. ESTACIONAL	10	212	222	9.000	33.943	32.820	90	7.196	7.286	
	PATATA TARDIA	129	412	541	5.558	27.206	22.044	717	11.209	11.926	
INDUSTRIALES	REMOLACHA AZUL	0	0	0							
	LINO TEXTIL (Fibra)	3.872	134	4.006	1.240	5.299	1.375	4.800	710	5.510	
	LINO OLEAGINOS	126	104	230	714	2.365	1.461	90	246	336	
	GIRASOL	1.481	1.834	3.315	1.241	1.986	1.653	1.838	3.643	5.481	
	SOJA	0	0	0				0	0	0	
	COLZA	3	244	247	500	1.469	1.457	2	359	360	
FORRAJERAS	MAIZ FORRAJERO	0	0	0				0	0	0	
	FALFA Cosecha	432	1.280	1.712	37.037	47.160	44.606	16.000	60.365	76.365	
	VEZA-Forraje Cosecha	100	21	121	17.260	30.000	19.471	1.726	630	2.356	
HORTICOLAS	COL	0	14	14		23.214	23.214	0	325	325	
	ESPARRAGO	20	3	23	1.850	4.000	2.130	37	12	49	
	LECHUGA	0	10	10		30.000	30.000	0	300	300	
	FRESON	0	0	0				0	0	0	
	SANDIA	0	5	5		24.000	24.000	0	120	120	
	MELON	0	5	5		24.000	24.000	0	120	120	
	TOMATE (6-9)Inc. Cosecha	0	14	14		31.071	31.071	0	435	435	
	TOMATE CONSERVA	0	0	0				0	0	0	
	PIMIENTO CONSERVA	0	2	2		30.000	30.000	0	60	60	
	ALCACHOFA	0	1	1		5.000	5.000	0	5	5	
	COLIFLOR	0	4	4		24.000	24.000	0	96	96	
	AJO	0	1	1		8.000	8.000	0	8	8	
	CEBOLLA G. ORCUT	0	2	2		21.000	21.000	0	42	42	
	CEBOLLA BABOS	0	4	4		25.000	25.000	0	100	100	
	OTRAS CEBOLLA	0	4	4		25.000	25.000	0	100	100	
	JUDIA VERDE	0	3	3		17.000	17.000	0	51	51	
	GUISANTE VERDE	0	0	0				0	0	0	
HABA VERDE	0	53	53		20.000	20.000	0	1.060	1.060		
FRUTALES EN PRODUCCIÓN	MANZANO	1	129	130	1.005	8.822	8.762	1	1.138	1.139	
	PERAL	0	96	96		33.917	33.917	0	3.256	3.256	
	ALBARICOQUERO	0	15	15		20.000	20.133		300	302	
	PEREZO Y GUINDO	138	60	198	797	3.967	1.758	110	238	348	
	MELOCOTONERO	52	1.903	1.955	1.635	7.615	7.456	85	14.492	14.577	
	CIRUELO	10	32	42	2.000	5.188	4.429	20	166	186	
	ALMENDRO	15.862	40	15.902	588	2.225	592	9.325	89	9.414	
VID PROD.	VVA VINIFICACION	3.450	12	3.462	2.914	4.833	2.921	10.053	58	10.111	
OLIVO EN PRODUCCIÓN	ACEITUNA MESA		0								
	ACEITUNA ALMAZA	28.051	1.443	29.494	699	1.220	724	19.600	1.761	21.361	

PRODUCCIONES Y RENDIMIENTOS DE CULTIVOS EN ARAGÓN

AÑO: 1999		ZARAGOZA								
GRUPO	CULTIVOS	SUPERFICIE Has.			RENDIMIENTOS (Kg/Ha)			PRODUCCIÓN Tm.		
		SECANO	REGADIO	TOTAL	SECANO	REGADIO	MEDIA	SECANO	REGADIO	TOTAL
CEREALES	TRIGO DURO	185.079	17.570	202.649	1.027	3.699	1.258	190.000	65.000	255.000
	TRIGO BLANDO	18.132	12.449	30.581	1.489	4.257	2.616	27.000	53.000	80.000
	CEBADA 6 cc.	41.275	4.765	46.040	2.520	4.680	2.743	104.000	22.300	126.300
	CEBADA 2 cc.	27.517	7.146	34.663	1.526	4.576	2.155	42.000	32.700	74.700
	ARROZ	0	4.620	4.620		6.548	6.548	0	30.254	30.254
	AVENA	1.394	172	1.566	1.363	4.419	1.699	1.900	760	2.660
	GENTENO	395	2	397	1.873	5.000	1.889	740	10	750
	MAIZ	17	28.706	28.723	0	8.749	8.744	0	251.142	251.142
	SORGO	0	15	15		5.533		0	83	83
LEGUMINOSAS	JUDIAS SECAS	0	0	0				0	0	0
	HABAS SECAS	0	633	633		1.799	1.799	0	1.139	1.139
	GARBANZOS	594	24	618	455	1.417	492	270	34	304
	LENTEJAS	0	3	3				1	0	1
	GRANO GUISANTES SECOS	1.678	324	2.002	694	2.910	1.053	1.165	943	2.108
	VEZA	8.793	234	9.027	449	1.115	466	3.950	261	4.211
	YEROS	3.144	7	3.151	425	1.143	426	1.335	8	1.343
TUBERCULOPATA	PATATA TEMPRANA	0	204	204		22.142		0	4.517	4.517
	PATATA M. ESTACIONAL	13	624	637	11.923	25.002	24.735	155	15.601	15.756
	PATATA TARDIA	0	112	112		24.500	24.500	0	2.744	2.744
INDUSTRIALES	REMOLACHA AZUCAR	0	9	9		40.000	40.000	0	360	360
	LINO TEXTIL (Fibra)	4.595	659	5.254	392	657	425	1.800	433	2.233
	LINO OLEAGINOSO	315	214	529	302	1.299	705	95	278	373
	GIRASOL	5.252	12.169	17.421	1.052	2.549	2.098	5.525	31.018	36.543
	SOJA	0	0	0				0	0	0
	COLZA	59	1.341	1.400	508	1.102	1.077	30	1.478	1.508
FORRAJERA	MAIZ FORRAJERO COMPLETO	0	0	0				0	0	0
	ALFALFA Cosechada	542	35.577	36.119	15.037	62.249	61.541	8.150	2.214.639	2.222.789
	VEZA-Forraje Cos.	73	38	111	7.534	24.947	13.495	550	948	1.498
HORTICOLA	COL	0	267	267		25.000	25.000	0	6.675	6.675
	ESPARRAGO	81	412	493	2.000	4.000	3.671	162	1.648	1.810
	LECHUGA	0	345	345		22.501	22.501	0	7.763	7.763
	FRESON	0	34	34		12.000	12.000	0	408	408
	SANDIA	40	196	236	5.500	35.000	30.000	220	6.860	7.080
	MELON	47	228	275	3.191	24.961	21.240	150	5.691	5.841
	TOMATE (6-9)Inc.Cc	0	2.257	2.257		47.500	47.500	0	107.208	107.208
	TOMATE CONSERVADO	0	1.480	1.480		64.189	64.189	0	95.000	95.000
	PIMIENTO CONSERVADO	0	813	813		15.000	15.000	0	12.195	12.195
	ALCACHOFA	0	86	86		12.000	12.000	0	1.032	1.032
	COLIFLOR	0	152	152		20.000	20.000	0	3.040	3.040
	AJO	0	138	138		4.000	4.000	0	552	552
	CEBOLLA G. ORO	0	480	480		37.500	37.500	0	18.000	18.000
	CEBOLLA BABOSA	0	30	30		33.333	33.333	0	1.000	1.000
	OTRAS CEBOLLAS	0	47	47		48.149	48.149	0	2.263	2.263
	JUDIA VERDE	0	292	292		9.000	9.000	0	2.628	2.628
GUISANTE VERDE	0	126	126		5.500	5.500	0	693	693	
HABA VERDE	0	92	92		4.500	4.500	0	414	414	
FRUTALES EN PRODUCCIÓN	MANZANO	19	8.054	8.073	3.421	23.600	23.553	65	190.076	190.141
	PERAL	26	5.831	5.857	3.462	17.100	17.040	90	99.711	99.801
	ALBARICOQUERO	21	723	744	1.810	8.755	8.559	38	6.330	6.368
	CEREZO Y GUINDO	5.298	2.788	8.086	1.793	6.268	3.336	9.500	17.475	26.975
	MELOCOTONERO	173	5.759	5.932	4.046	20.084	19.617	700	115.666	116.366
	CIRUELO	234	1.429	1.663	2.564	6.731	6.145	600	9.619	10.219
	ALMENDRO	32.637	1.745	34.382	276	2.536	390	9.000	4.425	13.425
VID PROD.	UVA VINIFICACION	36.417	3.814	40.231	3.021	5.142	3.222	110.000	19.613	129.613
OLIVO EN PRODUCCIÓN	ACEITUNA MESA	611	208	819	655	1.736	929	400	361	761
	ACEITUNA ALMAZAR	9.786	5.610	15.396	552	1.647	951	5.400	9.239	14.639

PRODUCCIONES Y RENDIMIENTOS DE CULTIVOS EN ARAGÓN

AÑO: 1999		ARAGÓN								
GRUPO	CULTIVOS	SUPERFICIE Has.			RENDIMIENTOS (Kg/Ha)			PRODUCCIÓN Tm.		
		SECANO	REGADIO	TOTAL	SECANO	REGADIO	MEDIA	SECANO	REGADIO	TOTAL
CEREALES	TRIGO DURO	187.300	18.175	205.475	1.029	3.674	1.263	192.685	66.779	259.464
	TRIGO BLANDO	75.773	36.375	112.148	1.838	3.992	2.536	139.236	145.216	284.452
	CEBADA 6 cc.	184.889	18.215	203.104	1.989	4.054	2.174	367.803	73.841	441.644
	CEBADA 2 cc	151.783	30.206	181.989	2.034	4.405	2.428	308.768	133.063	441.831
	ARROZ	0	9.751	9.751		5.956	5.956	0	58.078	58.078
	AVENA	19.371	1.002	20.373	1.362	3.012	1.443	26.374	3.018	29.392
	CENTENO	2.639	65	2.704	1.293	2.462	1.321	3.413	160	3.573
	MAIZ	90	59.599	59.689	706	9.346	9.333	64	557.035	557.098
	SORGO	12	878	890	1.333	4.587	4.543	16	4.027	4.043
LEGUMINOS/GRANO	JUDIAS SECAS	3	0	3	1.333		1.333	4	0	4
	HABAS SECAS	1	727	728	1.000	1.981	1.979	1	1.440	1.441
	GARBANZOS	647	25	672	476	1.440	512	308	36	344
	LENTEJAS	15	3	18	667	0	556	10	0	10
	ISANTES SECOS	2.694	549	3.243	782	2.827	1.128	2.107	1.552	3.659
	VEZA	26.397	854	27.251	672	8.749	925	17.745	7.472	25.217
	YEROS	6.633	45	6.678	418	1.556	426	2.772	70	2.842
TUBERCULO	PATATA TEMPRANA	0	361	361		23.180	23.180	0	8.368	8.368
	PATATA MEDIA	55	991	1.046	10.273	26.947	26.070	565	26.704	27.269
	PATATA TARDIA	142	531	673	5.782	26.516	22.141	821	14.080	14.901
INDUSTRIALES	REMOLACHA AZÚCAR	0	9	9		40.000	40.000	0	360	360
	LINO TEXTIL (Fibra)	11.099	1.571	12.670		1.614	200		2.535	2.535
	LINO OLEAGINOSO	3.306	2.188	5.494	1.009	1.897	1.363	3.335	4.151	7.486
	GIRASOL	13.839	31.994	45.833	1.190	2.152	1.862	16.463	68.863	85.326
	SOJA	0	41	41		5.439	5.439	0	223	223
	COLZA	540	3.085	3.625	1.086	1.650	1.566	587	5.090	5.676
FORRAJEROS	MAIZ FORRAJERO	0	139	139		66.799	66.799	0	9.285	9.285
	ALFA Cosecha	7.058	82.597	89.655	13.198	68.978	64.587	93.150	5.697.375	5.790.525
	VEZA-Forraje Cosecha	6.042	1.586	7.628	20.651	48.035	26.345	124.776	76.183	200.959
ORTICOLA	COL	0	292	292		24.606	24.606	0	7.185	7.185
	ESPARRAGO	101	425	526	1.970	3.993	3.605	199	1.697	1.896
	LECHUGA	0	362	362		22.771	22.771	0	8.243	8.243
	FRESON	0	35	35		11.971	11.971	0	419	419
	SANDIA	40	203	243	5.500	34.729	29.918	220	7.050	7.270
	MELON	47	241	288	3.191	24.776	21.253	150	5.971	6.121
	TOMATE (6-9)Inc.	0	2.302	2.302		47.195	47.195	0	108.643	108.643
	TOMATE CONSERVA	0	1.480	1.480		64.189	64.189	0	95.000	95.000
	PIMIENTO CONSERVA	0	1.001	1.001		12.243	12.243	0	12.255	12.255
	ALCACHOFA	0	90	90		11.722	11.722	0	1.055	1.055
	COLIFLOR	0	160	160		20.050	20.050	0	3.208	3.208
	AJO	0	142	142		4.113	4.113	0	584	584
	CEBOLLA G. ORIENTAL	0	645	645		38.081	38.081	0	24.562	24.562
	CEBOLLA BABOY	0	37	37		32.973	32.973	0	1.220	1.220
	OTRAS CEBOLLAS	0	76	76		42.276	42.276	0	3.213	3.213
	JUDIA VERDE	0	897	897		8.338	8.338	0	7.479	7.479
	GUISANTE VERDE	0	1.331	1.331		4.825	4.825	0	6.422	6.422
HABA VERDE	0	272	272		7.390	7.390	0	2.010	2.010	
FRUTALES EN PRODUCCIÓN	MANZANO	28	11.104	11.132	4.929	20.958	20.918	138	232.718	232.856
	PERAL		9.411	9.411		16.397	16.406	90	154.309	154.399
	LIBRICOQUE	21	810	831	1.810	9.141	8.955	38	7.404	7.442
	PEREZO Y GUINÍFOLIO	5.436	3.080	8.516	1.779	6.019	3.312	9.669	18.539	28.208
	ELOCOTONEROS	225	15.328	15.553	3.489	16.470	16.282	785	252.453	253.238
	CIRUELO	244	1.628	1.872	2.541	6.656	6.120	620	10.836	11.456
	PIENDEIRO (Cáscara)	62.379	2.057	64.436	470	2.796	544	29.325	5.751	35.076
VID PROD. PARA VINIFICACIÓN	41.582	4.828	46.410	3.025	5.764	3.310	125.793	27.830	153.623	
OLIVO EN PRODUCCIÓN	CEITUNA MESA	611	208	819	655	1.736	929	400	361	761
	CEITUNA ALMAZAR	46.237	8.935	55.172	620	1.758	804	28.670	15.709	44.379

1999

UVA DE MESA Y DE TRANSFORMACIÓN

PROVINCIA	PLANTACIONES REGULARES DE VIÑA												
	SUPERFICIE			SUPERFICIE PRODUCTIVA			RENDIMIENTO			PRODUCCIÓN			
	SECANO Has.	REGADÍ O Has.	TOTAL Has.	SECANO Has.	REGADÍO Has.	TOTAL Has.	SECANO Kg/Ha	REGADÍ O Kg/Ha	MEDIO Kg/Ha	SECANO Tm	REGADÍO Tm	TOTAL Tm	
UVA DE MESA	HUESCA	5	1	6									
	TERUEL	176	13	189	176	13	189	2.500	4.000	2.603	440	52	492
	ARAGÓN	181	14	195	176	13	189	2.500	4.000	2.603	440	52	492
UVA DE TRANSFOR.	HUESCA	2.207	1.427	3.634	1.715	1.002	2.717	3.346	8.144	5.115	5.738	8.160	13.899
	TERUEL	3.776	23	3.799	3.450	12	3.462	2.914	4.800	2.921	10.053	58	10.111
	ZARAGOZA	37.391	3.877	41.268	36.417	3.814	40.231	3.025	5.100	3.222	110.161	19.451	129.613
	ARAGÓN	43.374	5.327	48.701	41.582	4.828	46.410	3.029	5.731	3.310	125.953	27.669	153.622
TOTAL GENERAL	HUESCA	2.207	1.427	3.634	1.715	1.002	2.717				5.738	8.160	13.899
	TERUEL	3.781	24	3.805	3.450	12	3.462				10.053	58	10.111
	ZARAGOZA	37.567	3.890	41.457	36.593	3.827	40.420				110.601	19.503	130.105
	ARAGÓN	43.555	5.341	48.896	41.758	4.841	46.599				126.393	27.721	154.114

PRODUCTOS VÍNICOS OBTENIDOS

CLASE	TIPOS DE VINOS	HUESCA HI	TERUEL HI	ZARAGOZA HI	ARAGÓN HI		
V.C.P.R.D. (D.O.)	VINO CALIDAD	Blancos		12.512		48.126	60.638
		Tintos y Rosados		65.688		422.928	488.616
		TOTAL	78.200	0	471.054	549.254	

VINO MESA	Blancos		10.845	170.224	181.069
	Tintos y Rosados		64.995	212.328	277.323
	TOTAL	0	75.840	382.552	458.392
OTROS VINOS	Blancos	892		7.850	8.742
	Tintos y Rosados	19.586		10.550	30.136
	TOTAL	20.478	0	18.400	38.878

TOTAL VINOS	98.678	75.840	872.006	1.046.524
-------------	--------	--------	---------	-----------

D. O.	SUPERF. INSCRITA	PRODUC. HI.	CALIFICAD O HI
BORJA	6.270	156.436	81.592
ZARAGOZA CALATAYUD	7.300	136.586	26.260
CARIÑENA	17.820	403.421	190.821
TOTAL	31.390	696.443	
TOTAL CALIFICADO %		298.673	43%

HUESCA	SOMONTAN	2.239	78.200	81.120
	TOTAL	2.239	78.200	
	TOTAL CALIFICADO %		81.120	104%

ARAGÓN	TOTAL	33.629	774.643	
	TOTAL CALIFICADO %		379.793	49%

SUPERFICIES Y PRODUCCIONES DE CULTIVOS LEÑOSOS EN ARAGÓN

ACEITUNA DE MESA Y DE ALMAZARA

1999	PROVINCIA	PLANTACIONES REGULARES DE OLIVO											
		SUPERFICIE			SUPERFICIE PRODUCTIVA			RENDIMIENTO			PRODUCCIÓN		
		SECANO Has.	REGADÍO Has.	TOTAL Has.	SECANO Has.	REGADÍO Has.	TOTAL Has.	SECANO Kg/Ha	REGADÍO Kg/Ha	MEDIO Kg/Ha	SECANO Tm	REGADÍO Tm	TOTAL Tm
ACEITUNA DE MESA	HUESCA	0	0	0	0	0	0				0	0	0
	TERUEL	0	0	0	0	0	0				0	0	0
	ZARAGOZA	617	225	842	611	208	819	650	1.750	929	397	364	761
	ARAGÓN	617	225	842	611	208	819	650	1.750	929	397	364	761
ACEITUNA DE TRANSFOR.	HUESCA	8.500	2.157	10.657	8.400	1.882	10.282	437	2.500	815	3.671	4.705	8.376
	TERUEL	28.486	1.643	30.129	28.051	1.442	29.493	700	1.200	724	19.636	1.730	21.366
	ZARAGOZA	9.943	5.966	15.909	9.786	5.610	15.396	550	1.650	951	5.382	9.257	14.639
	ARAGÓN	46.929	9.766	56.695	46.237	8.934	55.171	620	1.756	804	28.689	15.692	44.381
TOTAL GENERAL	HUESCA	8.500	2.157	10.657	8.400	1.882	10.282	437	2.500	815	3.671	4.705	8.376
	TERUEL	28.486	1.643	30.129	28.051	1.442	29.493	700	1.200	724	19.636	1.730	21.366
	ZARAGOZA	10.560	6.191	16.751	10.397	5.818	16.215	556	1.654	950	5.779	9.621	15.400
	ARAGÓN	47.546	9.991	57.537	46.848	9.142	55.990	621	1.756	806	29.086	16.056	45.142

PRODUCTOS OBTENIDOS DE LA ACEITUNA

ACEITE DE OLIVA VIRGEN	HUESCA Tm	TERUEL Tm	ZARAGOZA Tm	ARAGÓN Tm
EXTRA de 0º 1º	222	4.055	1.110	1.036
FINO de 1º 1'5º	1.128	315	952	863
CORRIENTE de 1'5º a 3º	359	90	794	1.209
LAMPANTE >3º		45	319	349
TOTAL ACEITE	1.709	4.505	3.175	3.453

OTROS PRODUCTOS	Tm	Tm	Tm	Tm
ACEITUNA ADEREZADA		1.804	1.711	3.515
ACEITE DE ORUJO		417		417
ORUJO SIN DESGRASAR	393			393

VI SUPERFICIES PRODUCTIVAS

REGIONALES
PROVINCIALES
COMARCALES

SUPERFICIES DE CULTIVOS

ARAGÓN

HERBÁCEOS		SECANO			REGADÍO		
Clave y Descripción del Cultivo		Ocupación Principal	Ocupación Posterior	Ocupación Asociada	Ocupación Principal	Ocupación Posterior	Ocupación Asociada
0100	CEREALES	619,190	0	0	173,073	0	0
0101	Trigo	262,848	0	0	54,430	0	0
0102	Cebada	334,193	0	0	47,712	0	0
0103	Avena	19,360	0	0	992	0	0
0104	Centeno	2,638	0	0	64	0	0
0106	Tranquillón	8	0	0	102	0	0
0107	Arroz	0	0	0	9,753	0	0
0108	Maiz	98	0	0	58,885	0	0
0109	Sorgo	12	0	0	877	0	0
0110	Mijo,Panizo	1	0	0	197	0	0
0111	Alpiste	3	0	0	6	0	0
0112	Otros Cereales	37	0	0	33	0	0
0200	LEGUMINOSAS	36,286	0	0	2,221	0	0
0201	Judías Seca	3	0	0	0	0	0
0202	Habas Secas	1	0	0	727	0	0
0203	Lentejas	18	0	0	0	0	0
0204	Garbanzos	649	0	0	25	0	0
0205	Guisantes Secos	2,633	0	0	540	0	0
0206	Veza	26,348	0	0	837	0	0
0207	Altramuz	0	0	0	4	0	0
0211	Yeros	6,633	0	0	44	0	0
0212	Otras Leguminosas	1	0	0	9	0	0
0300	TUBERCULOS	197	0	0	1,872	6	5
0301	Patata Ext 15 Enero-15 Abril	0	0	0	15	0	0
0302	Patata Temprana 15 Abril-15 Junio	0	0	0	347	1	1
0303	Patata Media Estación 15 Jun-30 Sep	55	0	0	980	5	3
0304	Patata Tardía 30 Sep-15 Enero	142	0	0	530	0	1
0400	INDUSTRIAL	29,452	56	0	39,041	0	0
0402	Remolacha	0	0	0	9	0	0
0404	Lino Textil	11,043	56	0	1,510	0	0
0405	Cáñamo Textil	426	0	0	80	0	0
0406	Lino Oleaginoso	3,254	0	0	2,194	0	0
0407	Cáñamo Semilla	190	0	0	1	0	0
0409	Girasol	13,699	0	0	31,791	0	0
0410	Cártamo	19	0	0	0	0	0
0411	Soja	0	0	0	41	0	0
0414	Azafrán Seco	9	0	0	6	0	0
0420	Otros Industriales	204	0	0	298	0	0
0421	Colza	498	0	0	3,037	0	0
0422	Lavanda y Lavandín	13	0	0	22	0	0
0600	FORRAJES	52,482	0	1	98,716	0	61
0601	Cereal Invierno Forrajes	12,235	0	0	1,068	0	37
0602	Maíz Forrajero	0	0	0	139	0	0
0603	Sorgo Forrajero	0	0	0	74	0	0
0604	Vallico Forrajero	133	0	0	468	0	0
0605	Otras Gramíneas Forrajeras	624	0	0	1,095	0	0
0606	Alfalfa	7,465	0	0	81,805	0	8
0607	Trébol	327	0	0	315	0	0
0608	Esparceta	7,486	0	0	523	0	0
0610	Veza Forrajera	5,928	0	0	1,544	0	16
0611	Habas,Guisantes, Altramuz Forrajera	0	0	0	14	0	0
0613	Remolacha Forrajera	9	0	0	40	0	0
0616	Praderas polifitas	7,120	0	0	4,790	0	0
0617	Col Forrajera	0	0	0	8	0	0
0619	Cardo y Otros Forrajes	11,059	0	1	6,809	0	0
0700	HORTALIZAS	274	0	0	11,471	736	181
0701	Col y Repollo	0	0	0	292	0	0
0702	Berza	0	0	0	196	0	0
0703	Espárrago	101	0	0	425	0	0
0704	Apio	0	0	0	26	0	0
0705	Lechuga	0	0	0	362	0	0

ARAGÓN

HERBÁCEOS		SECANO			REGADÍO		
		Ocupación Principal	Ocupación Posterior	Ocupación Asociada	Ocupación Principal	Ocupación Posterior	Ocupación Asociada
Clave y Descripción del Cultivo							
0706	Escarola	0	0	0	162	0	0
0707	Espinaca	0	0	0	83	0	0
0708	Acelga	0	0	0	116	0	0
0709	Cardo	0	0	0	54	0	0
0710	Achicoria Verde, Endivia y Borraja.	0	0	0	96	0	0
0711	Sandía	40	0	0	203	0	0
0712	Melón	47	0	0	240	1	0
0713	Calabaza, Calabacín	0	0	0	49	1	0
0714	Pepino	0	0	0	104	0	0
0715	Pepinillo	0	0	0	29	0	0
0716	Berenjena	0	0	0	13	0	0
0717	Tomate	0	0	0	2,295	7	0
0718	Pimiento	0	0	0	998	3	0
0719	Guindilla	0	0	0	18	0	0
0720	Fresa, Fresón	0	0	0	34	1	0
0721	Alcachofa	0	0	0	90	0	0
0722	Coliflor	0	0	0	159	1	0
0723	Ajo	0	0	0	141	1	0
0724	Cebolla	0	0	0	582	2	180
0725	Cebolleta	0	0	0	50	0	0
0726	Puerro	0	0	0	20	0	0
0727	Remolacha de Mesa	0	0	0	12	0	0
0728	Zanahoria	0	0	0	52	1	0
0729	Rábano	0	0	0	6	0	0
0730	Nabo y Otras	0	0	0	8	0	0
0731	Judía Verde	0	0	0	293	603	0
0732	Guisante Verde	0	0	0	1,330	1	0
0733	Haba Verde	0	0	0	168	104	0
0735	Otras Hortalizas	86	0	0	2,725	10	1
1001	TOTAL HERBACEOS	742,155			326,420		

ARAGÓN

LEÑOSOS		SECANO		REGADÍO		Nº de Árboles Diseminados
Clave y Descripción del Cultivo		Que aún no producen	En producción	Que aún no producen	En producción	
1003	TOTAL LEÑOSOS	163,948		61,262		
1200	FRUTALES	4,332	68,202	1,590	45,677	168,300
1201	Manzano	2	30	333	11,160	27,195
1202	Peral	0	28	223	9,839	14,048
1203	Membrillero	0	0	0	13	1,246
1204	Níspero	0	0	0	13	162
1205	Acerolo, Serbal y Otros	0	0	0	0	492
1206	Albaricoquero	6	22	41	817	5,872
1207	Cerezo y Guindo	294	5,481	165	3,186	10,622
1208	Melocotonero	66	225	491	16,048	12,757
1209	Ciruelo	32	246	44	1,696	5,297
1210	Higuera	0	0	1	465	3,627
1211	Chirimoyo	0	0	0	0	20
1212	Granado	0	0	0	1	254
1217	Azufaifo, Kaki y Otros	8	0	8	0	18
1218	Almendro	3,880	62,063	275	2,394	81,848
1219	Nogal	44	71	9	42	4,613
1220	Avellano	0	36	0	0	483
1300	VIÑEDO Ocupación Principal	1,340	43,213	160	4,477	31,017
1301	Viñedo de Uva de Mesa	5	179	1	13	9,077
1302	Viñedo de Uva Vino	1,335	43,034	159	4,464	21,940
1400	OLIVAR	620	46,837	575	8,641	9,640
1401	Olivar de aceituna de Mesa	6	611	17	208	90
1402	Olivar de aceituna aceite	614	46,226	558	8,433	9,550
1406	Caña Vulgar	0	0	0	1	0
1410	Morera,Otrs	1	0	0	0	0
1450	OTROS CULTIVOS LEÑOSOS	1	0	0	1	0
1500	TOTAL VIVEROS	0	0	0	141	0

SECANO

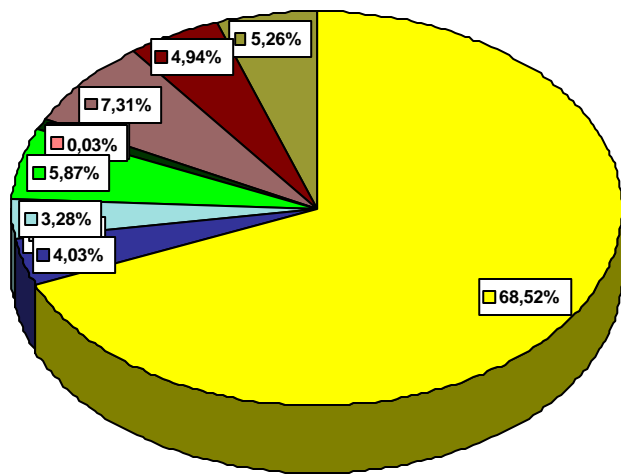

REGADÍO

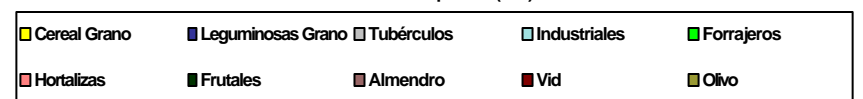
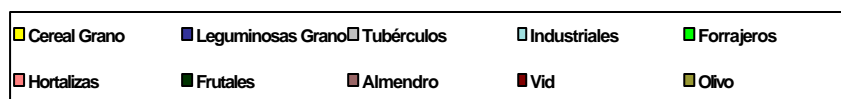
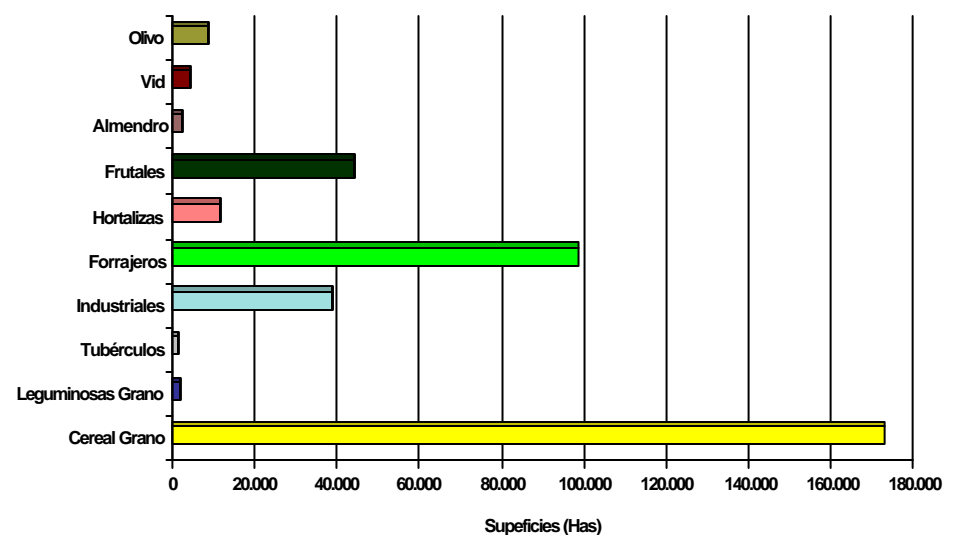
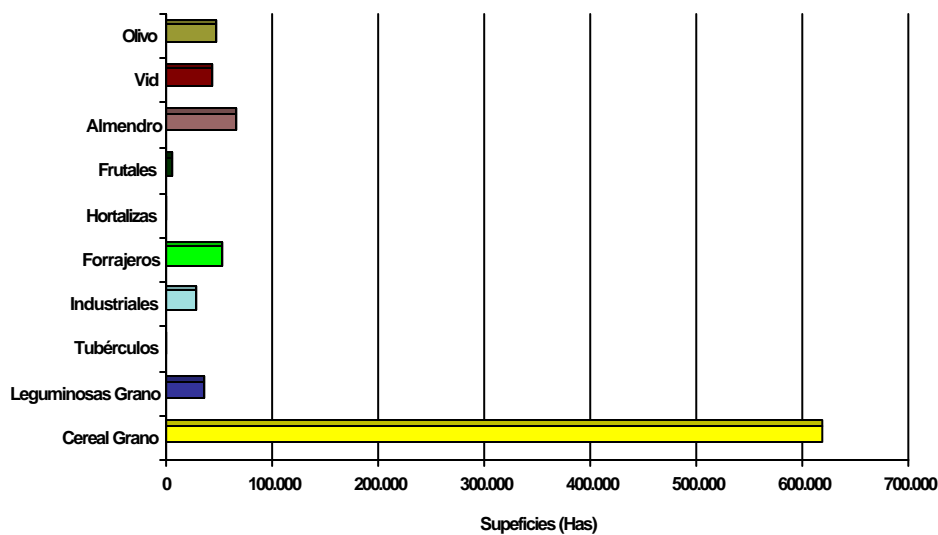
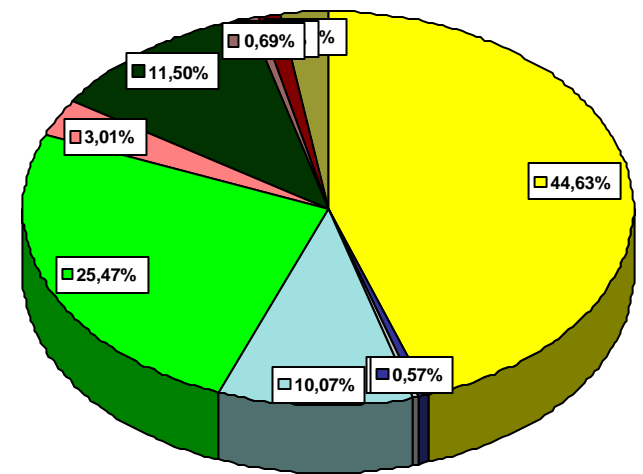

HERBÁCEOS Clave y Descripción del Cultivo		SECANO			REGADÍO		
		Ocupación Principal	Ocupación Posterior	Ocupación Asociada	Ocupación Principal	Ocupación Posterior	Ocupación Asociada
0100	CEREALES	168,846	0	0	83,378	0	0
0101	Trigo	23,826	0	0	21,043	0	0
0102	Cebada	142,370	0	0	28,686	0	0
0103	Avena	2,008	0	0	297	0	0
0104	Centeno	635	0	0	16	0	0
0106	Tranquillón	4	0	0	59	0	0
0107	Arroz	0	0	0	5,131	0	0
0108	Maiz	0	0	0	27,099	0	0
0109	Sorgo	7	0	0	794	0	0
0110	Mijo,Panizo	1	0	0	197	0	0
0111	Alpiste	3	0	0	6	0	0
0112	Otros Cereales	0	0	0	28	0	0
0200	LEGUMINOSAS	13,927	0	0	768	0	0
0201	Judías Seca	3	0	0	0	0	0
0202	Habas Secas	0	0	0	94	0	0
0204	Garbanzos	34	0	0	0	0	0
0205	Guisantes Secos	304	0	0	189	0	0
0206	Veza	12,409	0	0	444	0	0
0211	Yeros	1,177	0	0	6	0	0
0300	TUBERCULOS	45	0	0	282	0	0
0302	Patata Temprana 15 Abril-15 Junio	0	0	0	123	0	0
0303	Patata Media Estación 15 Jun-30 Sep	32	0	0	152	0	0
0304	Patata Tardía 30 Sep-15 Enero	13	0	0	7	0	0
0400	INDUSTRIAL	13,543	0	0	22,057	0	0
0404	Lino Textil	2,632	0	0	717	0	0
0405	Cáñamo Textil	254	0	0	75	0	0
0406	Lino Oleaginoso	2,843	0	0	1,876	0	0
0407	Cáñamo Semilla	190	0	0	1	0	0
0409	Girasol	7,031	0	0	17,791	0	0
0410	Cártamo	19	0	0	0	0	0
0411	Soja	0	0	0	41	0	0
0420	Otros Industriales	24	0	0	50	0	0
0421	Colza	453	0	0	1,454	0	0
0600	FORRAJES	39,632	0	0	57,666	0	0
0601	Cereal Invierno Forrajes	11,696	0	0	624	0	0
0602	Maíz Forrajero	0	0	0	139	0	0
0603	Sorgo Forrajero	0	0	0	74	0	0
0604	Vallico Forrajero	133	0	0	468	0	0
0605	Otras Gramíneas Forrajeras	624	0	0	1,095	0	0
0606	Alfalfa	6,494	0	0	44,956	0	0
0607	Trébol	327	0	0	315	0	0
0608	Esparceta	6,196	0	0	455	0	0
0610	Veza Forrajera	5,757	0	0	1,501	0	0
0611	Habas,Guisantes, Altramuz Forrajera	0	0	0	14	0	0
0613	Remolacha Forrajera	0	0	0	2	0	0
0616	Praderas polifitas	7,043	0	0	4,236	0	0
0617	Col Forrajera	0	0	0	8	0	0
0619	Cardo y Otros Forrajes	1,266	0	0	3,755	0	0
0700	HORTALIZAS	13	0	0	2,199	705	0
0701	Col y Repollo	0	0	0	11	0	0
0703	Espárrago	0	0	0	10	0	0
0704	Apio	0	0	0	1	0	0
0705	Lechuga	0	0	0	7	0	0
0707	Espinaca	0	0	0	15	0	0
0708	Acelga	0	0	0	4	0	0
0709	Cardo	0	0	0	1	0	0
0711	Sandía	0	0	0	2	0	0
0712	Melón	0	0	0	8	0	0
0713	Calabaza, Calabacín	0	0	0	2	0	0
0717	Tomate	0	0	0	31	0	0
0718	Pimiento	0	0	0	186	0	0
0720	Fresa, Fresón	0	0	0	1	0	0
0721	Alcachofa	0	0	0	3	0	0
0722	Coliflor	0	0	0	4	0	0

HERBÁCEOS		SECANO			REGADÍO		
		Ocupación Principal	Ocupación Posterior	Ocupación Asociada	Ocupación Principal	Ocupación Posterior	Ocupación Asociada
Clave y Descripción del Cultivo							
0723	Ajo	0	0	0	3	0	0
0724	Cebolla	0	0	0	193	0	0
0726	Puerro	0	0	0	1	0	0
0731	Judía Verde	0	0	0	2	600	0
0732	Guisante Verde	0	0	0	1,205	0	0
0733	Haba Verde	0	0	0	24	103	0
0735	Otras Hortalizas	13	0	0	445	2	0
1001	TOTAL HERBACEOS	239,270			166,312		

LEÑOSOS		SECANO		REGADÍO		Nº de Árboles Diseminados
Clave y Descripción del Cultivo		Que aún no producen	En producción	Que aún no producen	En producción	
1003	TOTAL LEÑOSOS		24,743		19,833	
1200	FRUTALES	85	13,642	396	16,819	35,336
1201	Manzano	0	10	66	2,977	2,870
1202	Peral	0	2	80	3,912	1,800
1203	Membrillero	0	0	0	1	197
1204	Níspero	0	0	0	0	20
1205	Acerolo, Serbal y Otros	0	0	0	0	25
1206	Albaricoquero	0	1	0	79	273
1207	Cerezo y Guindo	0	45	3	338	3,389
1208	Melocotonero	0	0	232	8,213	2,620
1209	Ciruelo	0	2	0	235	1,100
1210	Higuera	0	0	0	417	720
1212	Granado	0	0	0	1	126
1218	Almendro	85	13,567	15	609	22,100
1219	Nogal	0	15	0	34	340
1220	Avellano	0	0	0	0	10
1300	VIÑEDO Ocupación Principal	35	3,185	85	638	21,940
1301	Viñedo de Uva de Mesa	0	3	0	0	0
1302	Viñedo de Uva Vino	35	3,182	85	638	21,940
1400	OLIVAR	22	8,389	2	1,380	9,300
1402	Olivar de aceituna aceite	22	8,389	2	1,380	9,300
1406	Caña Vulgar	0	0	0	1	0
1450	OTROS CULTIVOS LEÑOSOS	0	0	0	1	0
1500	TOTAL VIVEROS	0	0	0	12	0

SECANO

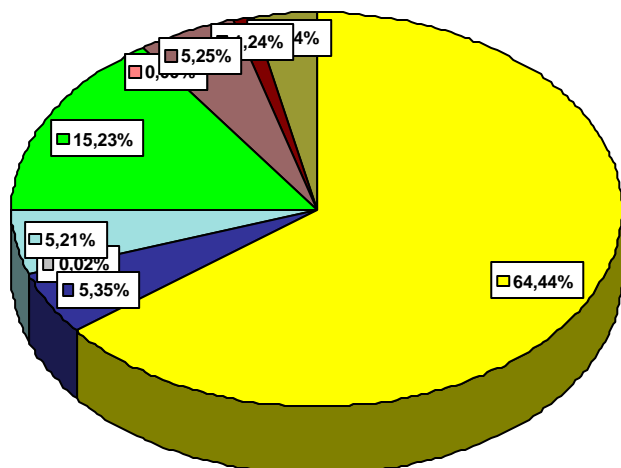

REGADÍO

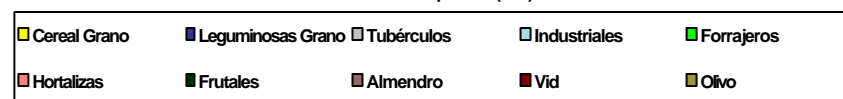
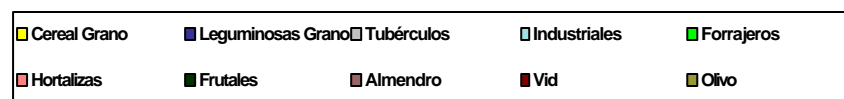
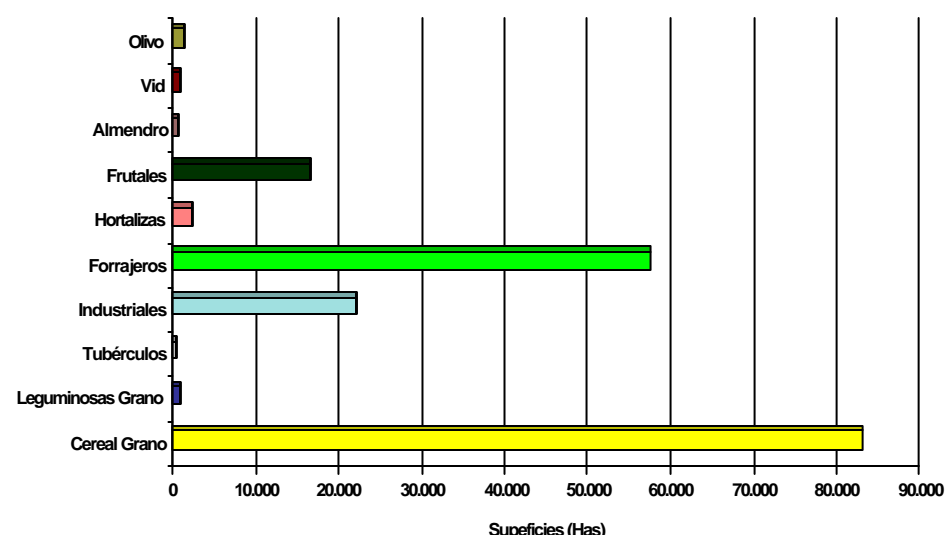
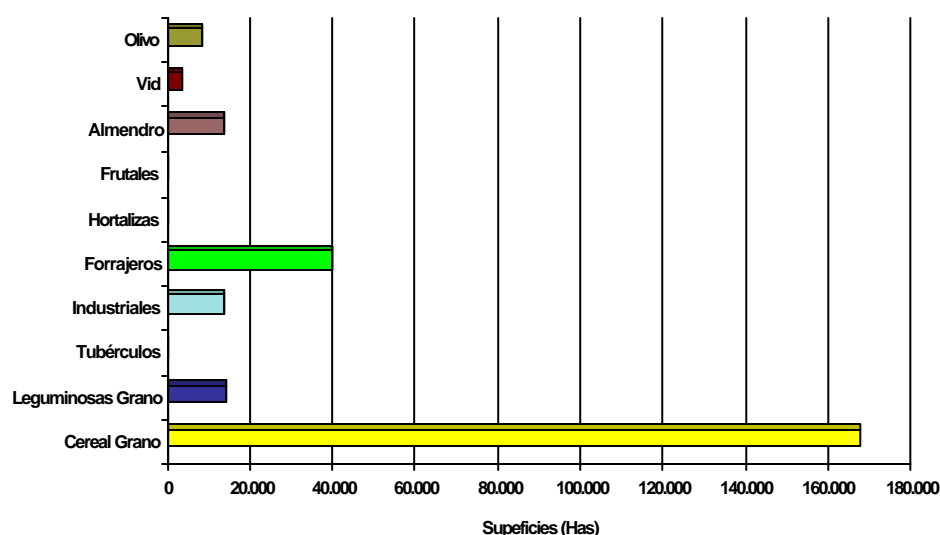
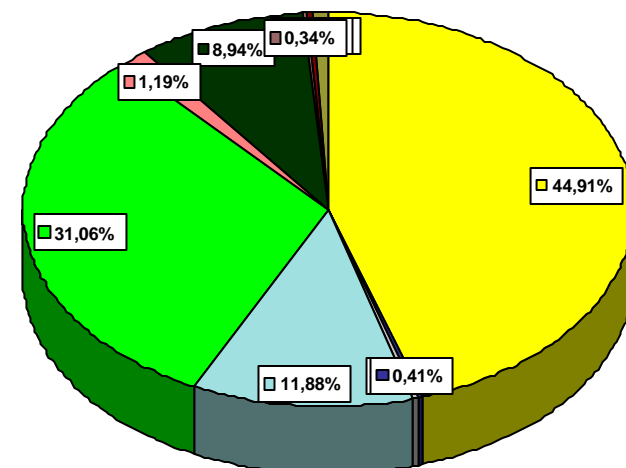

HERBÁCEOS		SECANO			REGADÍO		
		Ocupación Principal	Ocupación Posterior	Ocupación Asociada	Ocupación Principal	Ocupación Posterior	Ocupación Asociada
Clave y Descripción del Cultivo							
0100	CEREALES	176,859	0	0	14,276	0	0
0101	Trigo	35,963	0	0	3,377	0	0
0102	Cebada	123,232	0	0	7,122	0	0
0103	Avena	15,976	0	0	522	0	0
0104	Centeno	1,609	0	0	47	0	0
0106	Tranquillón	4	0	0	43	0	0
0107	Arroz	0	0	0	3	0	0
0108	Maiz	70	0	0	3,094	0	0
0109	Sorgo	5	0	0	68	0	0
0200	LEGUMINOSAS	8,229	0	0	237	0	0
0202	Habas Secas	1	0	0	0	0	0
0203	Lentejas	15	0	0	0	0	0
0204	Garbanzos	19	0	0	1	0	0
0205	Guisantes Secos	712	0	0	36	0	0
0206	Veza	5,170	0	0	166	0	0
0211	Yeros	2,312	0	0	32	0	0
0212	Otras Leguminosas	0	0	0	2	0	0
0300	TUBERCULOS	139	0	0	653	0	5
0302	Patata Temprana 15 Abril-15 Junio	0	0	0	33	0	1
0303	Patata Media Estación 15 Jun-30 Sep	10	0	0	209	0	3
0304	Patata Tardía 30 Sep-15 Enero	129	0	0	411	0	1
0400	INDUSTRIAL	5,552	0	0	2,357	0	0
0404	Lino Textil	3,872	0	0	134	0	0
0405	Cáñamo Textil	43	0	0	5	0	0
0406	Lino Oleaginoso	126	0	0	104	0	0
0409	Girasol	1,481	0	0	1,834	0	0
0414	Azafrán Seco	9	0	0	6	0	0
0420	Otros Industriales	5	0	0	8	0	0
0421	Colza	3	0	0	244	0	0
0422	Lavanda y Lavandín	13	0	0	22	0	0
0600	FORRAJES	1,917	0	0	2,211	0	61
0601	Cereal Invierno Forrajes	139	0	0	444	0	37
0606	Alfalfa	432	0	0	1,272	0	8
0608	Esparceta	1,093	0	0	58	0	0
0610	Veza Forrajera	100	0	0	5	0	16
0613	Remolacha Forrajera	9	0	0	38	0	0
0616	Praderas polifitas	15	0	0	117	0	0
0619	Cardo y Otros Forrajes	129	0	0	277	0	0
0700	HORTALIZAS	93	0	0	593	7	1
0701	Col y Repollo	0	0	0	14	0	0
0703	Espárrago	20	0	0	3	0	0
0705	Lechuga	0	0	0	10	0	0
0707	Espinaca	0	0	0	4	0	0
0708	Acelga	0	0	0	2	0	0
0709	Cardo	0	0	0	3	0	0
0710	Achicoria Verde, Endivia y Borraja.	0	0	0	1	0	0
0711	Sandía	0	0	0	5	0	0
0712	Melón	0	0	0	5	0	0
0713	Calabaza, Calabacín	0	0	0	1	0	0
0714	Pepino	0	0	0	2	0	0
0717	Tomate	0	0	0	13	1	0
0718	Pimiento	0	0	0	1	1	0
0721	Alcachofa	0	0	0	1	0	0
0722	Coliflor	0	0	0	3	1	0
0723	Ajo	0	0	0	1	0	0
0724	Cebolla	0	0	0	4	0	0
0728	Zanahoria	0	0	0	1	0	0
0731	Judía Verde	0	0	0	2	1	0
0733	Haba Verde	0	0	0	53	0	0
0735	Otras Hortalizas	73	0	0	464	3	1
1001	TOTAL HERBACEOS	192,789	0	0	20,327		

LEÑOSOS		SECANO		REGADÍO		Nº de Árboles Diseminados
Clave y Descripción del Cultivo		Que aún no producen	En producción	Que aún no producen	En producción	
1003	TOTAL LEÑOSOS		51,078		4,351	
1200	FRUTALES	2,670	16,140	406	2,278	132,874
1201	Manzano	2	1	37	129	24,295
1202	Peral	0	0	29	96	12,188
1203	Membrillero	0	0	0	0	1,049
1204	Níspero	0	0	0	0	142
1205	Acerolo, Serbal y Otros	0	0	0	0	467
1206	Albaricoquero	1	0	26	15	5,599
1207	Cerezo y Guindo	32	138	27	60	7,233
1208	Melocotonero	8	52	71	1,903	10,137
1209	Ciruelo	3	10	18	32	4,197
1210	Higuera	0	0	0	0	2,907
1211	Chirimoyo	0	0	0	0	20
1212	Granado	0	0	0	0	128
1217	Azufaifo, Kaki y Otros	8	0	8	0	18
1218	Almendro	2,572	15,862	181	40	59,748
1219	Nogal	44	41	9	3	4,273
1220	Avellano	0	36	0	0	473
1300	VIÑEDO Ocupación Principal	331	3,450	12	12	9,077
1301	Viñedo de Uva de Mesa	5	0	1	0	9,077
1302	Viñedo de Uva Vino	326	3,450	11	12	0
1400	OLIVAR	435	28,051	200	1,443	340
1401	Olivar de aceituna de Mesa	0	0	0	0	90
1402	Olivar de aceituna aceite	435	28,051	200	1,443	250
1410	Morera,Otrs	1	0	0	0	0
1450	OTROS CULTIVOS LEÑOSOS	1	0	0	0	0

SECANO

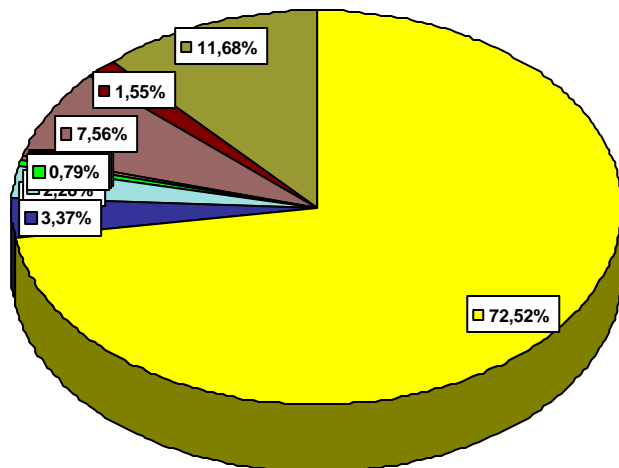

REGADÍO

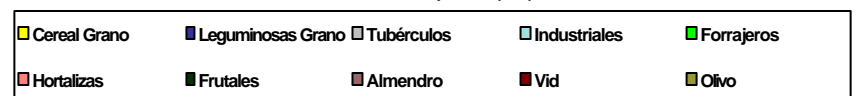
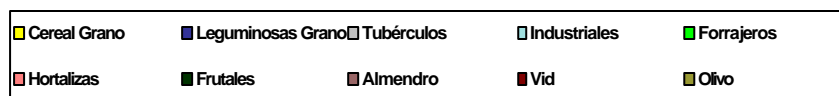
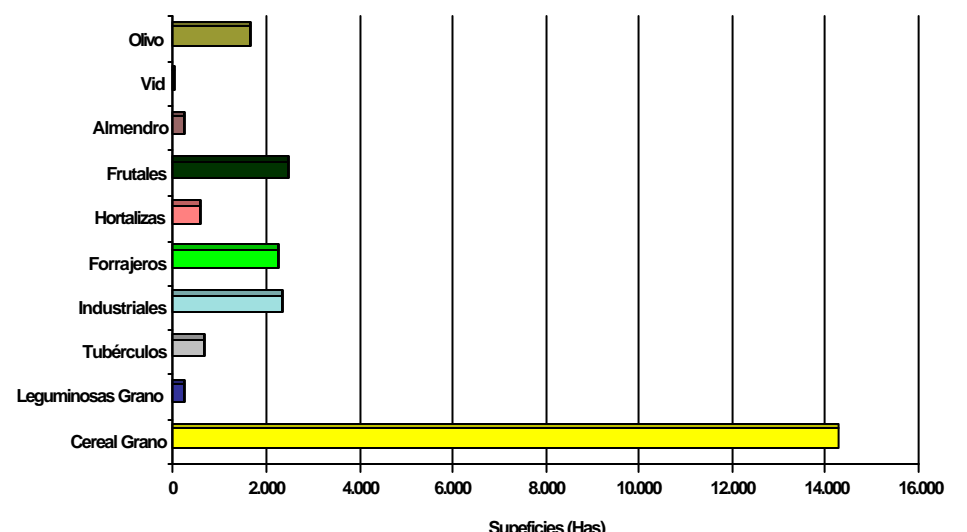
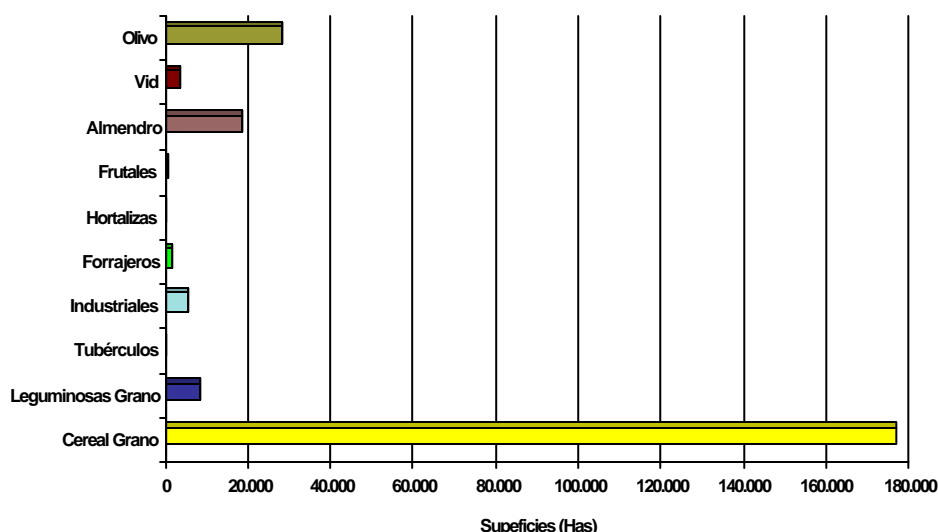
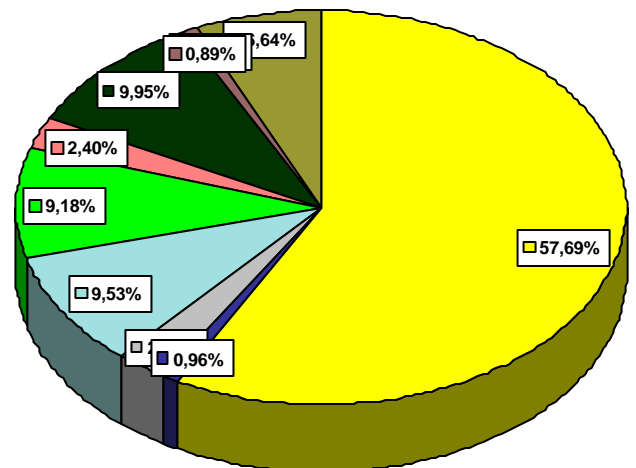

HERBÁCEOS Clave y Descripción del Cultivo		SECANO			REGADÍO		
		Ocupación Principal	Ocupación Posterior	Ocupación Asociada	Ocupación Principal	Ocupación Posterior	Ocupación Asociada
0100	CEREALES	273,485	0	0	75,419	0	0
0101	Trigo	203,059	0	0	30,010	0	0
0102	Cebada	68,591	0	0	11,904	0	0
0103	Avena	1,376	0	0	173	0	0
0104	Centeno	394	0	0	1	0	0
0107	Arroz	0	0	0	4,619	0	0
0108	Maiz	28	0	0	28,692	0	0
0109	Sorgo	0	0	0	15	0	0
0112	Otros Cereales	37	0	0	5	0	0
0200	LEGUMINOSAS	14,130	0	0	1,216	0	0
0202	Habas Secas	0	0	0	633	0	0
0203	Lentejas	3	0	0	0	0	0
0204	Garbanzos	596	0	0	24	0	0
0205	Guisantes Secos	1,617	0	0	315	0	0
0206	Veza	8,769	0	0	227	0	0
0207	Altramuz	0	0	0	4	0	0
0211	Yeros	3,144	0	0	6	0	0
0212	Otras Leguminosas	1	0	0	7	0	0
0300	TUBERCULOS	13	0	0	937	6	0
0301	Patata Ext 15 Enero-15 Abril	0	0	0	15	0	0
0302	Patata Temprana 15 Abril-15 Junio	0	0	0	191	1	0
0303	Patata Media Estación 15 Jun-30 Sep	13	0	0	619	5	0
0304	Patata Tardía 30 Sep-15 Enero	0	0	0	112	0	0
0400	INDUSTRIAL	10,357	56	0	14,627	0	0
0402	Remolacha	0	0	0	9	0	0
0404	Lino Textil	4,539	56	0	659	0	0
0405	Cáñamo Textil	129	0	0	0	0	0
0406	Lino Oleaginoso	285	0	0	214	0	0
0409	Girasol	5,187	0	0	12,166	0	0
0420	Otros Industriales	175	0	0	240	0	0
0421	Colza	42	0	0	1,339	0	0
0600	FORRAJES	10,933	0	1	38,839	0	0
0601	Cereal Invierno Forrajes	400	0	0	0	0	0
0606	Alfalfa	539	0	0	35,577	0	0
0608	Esparceta	197	0	0	10	0	0
0610	Veza Forrajera	71	0	0	38	0	0
0616	Praderas polífitas	62	0	0	437	0	0
0619	Cardo y Otros Forrajes	9,664	0	1	2,777	0	0
0700	HORTALIZAS	168	0	0	8,679	24	180
0701	Col y Repollo	0	0	0	267	0	0
0702	Berza	0	0	0	196	0	0
0703	Espárrago	81	0	0	412	0	0
0704	Apio	0	0	0	25	0	0
0705	Lechuga	0	0	0	345	0	0
0706	Escarola	0	0	0	162	0	0
0707	Espinaca	0	0	0	64	0	0
0708	Acelga	0	0	0	110	0	0
0709	Cardo	0	0	0	50	0	0
0710	Achicoria Verde, Endivia y Borraja.	0	0	0	95	0	0
0711	Sandía	40	0	0	196	0	0
0712	Melón	47	0	0	227	1	0
0713	Calabaza, Calabacín	0	0	0	46	1	0
0714	Pepino	0	0	0	102	0	0
0715	Pepinillo	0	0	0	29	0	0
0716	Berenjena	0	0	0	13	0	0
0717	Tomate	0	0	0	2,251	6	0
0718	Pimiento	0	0	0	811	2	0
0719	Guindilla	0	0	0	18	0	0
0720	Fresa, Fresón	0	0	0	33	1	0
0721	Alcachofa	0	0	0	86	0	0
0722	Coliflor	0	0	0	152	0	0
0723	Ajo	0	0	0	137	1	0
0724	Cebolla	0	0	0	385	2	180
0725	Cebolleta	0	0	0	50	0	0

HERBÁCEOS		SECANO			REGADÍO		
		Ocupación Principal	Ocupación Posterior	Ocupación Asociada	Ocupación Principal	Ocupación Posterior	Ocupación Asociada
Clave y Descripción del Cultivo							
0726	Puerro	0	0	0	19	0	0
0727	Remolacha de Mesa	0	0	0	12	0	0
0728	Zanahoria	0	0	0	51	1	0
0729	Rábano	0	0	0	6	0	0
0730	Nabo y Otras	0	0	0	8	0	0
0731	Judía Verde	0	0	0	289	2	0
0732	Guisante Verde	0	0	0	125	1	0
0733	Haba Verde	0	0	0	91	1	0
0735	Otras Hortalizas	0	0	0	1,816	5	0
1001	TOTAL HERBACEOS	310,096	0	0	139,735		

LEÑOSOS		SECANO		REGADÍO		Nº de Árboles Diseminados
Clave y Descripción del Cultivo		Que aún no producen	En producción	Que aún no producen	En producción	
1003	TOTAL LEÑOSOS		88,127		37,578	
1200	FRUTALES	1,577	38,420	788	26,580	90
1201	Manzano	0	19	230	8,054	30
1202	Peral	0	26	114	5,831	60
1203	Membrillero	0	0	0	12	0
1204	Níspero	0	0	0	13	0
1206	Albaricoquero	5	21	15	723	0
1207	Cerezo y Guindo	262	5,298	135	2,788	0
1208	Melocotonero	58	173	188	5,932	0
1209	Ciruelo	29	234	26	1,429	0
1210	Higuera	0	0	1	48	0
1218	Almendro	1,223	32,634	79	1,745	0
1219	Nogal	0	15	0	5	0
1300	VIÑEDO Ocupación Principal	974	36,578	63	3,827	0
1301	Viñedo de Uva de Mesa	0	176	0	13	0
1302	Viñedo de Uva Vino	974	36,402	63	3,814	0
1400	OLIVAR	163	10,397	373	5,818	0
1401	Olivar de aceituna de Mesa	6	611	17	208	0
1402	Olivar de aceituna aceite	157	9,786	356	5,610	0
1500	TOTAL VIVEROS	0	0	0	129	0

SECANO

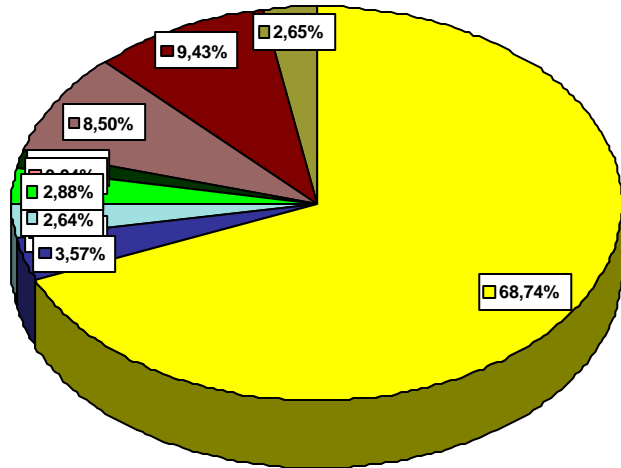

REGADÍO

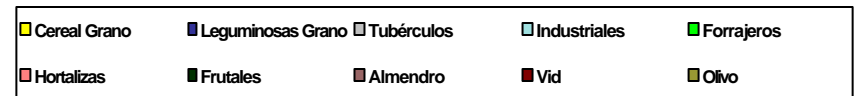
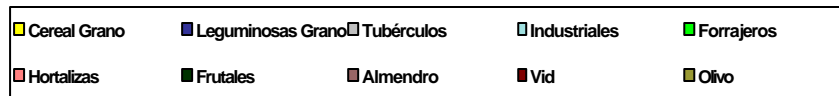
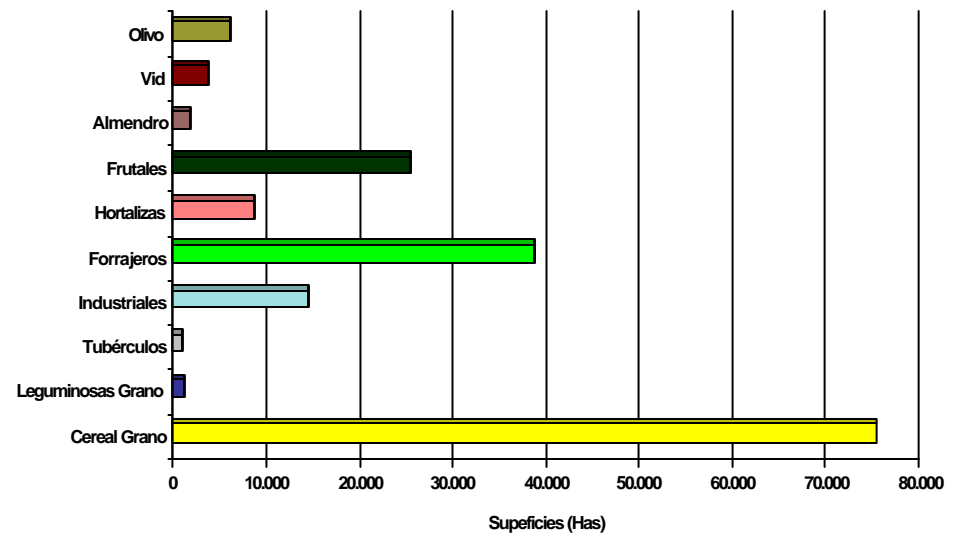
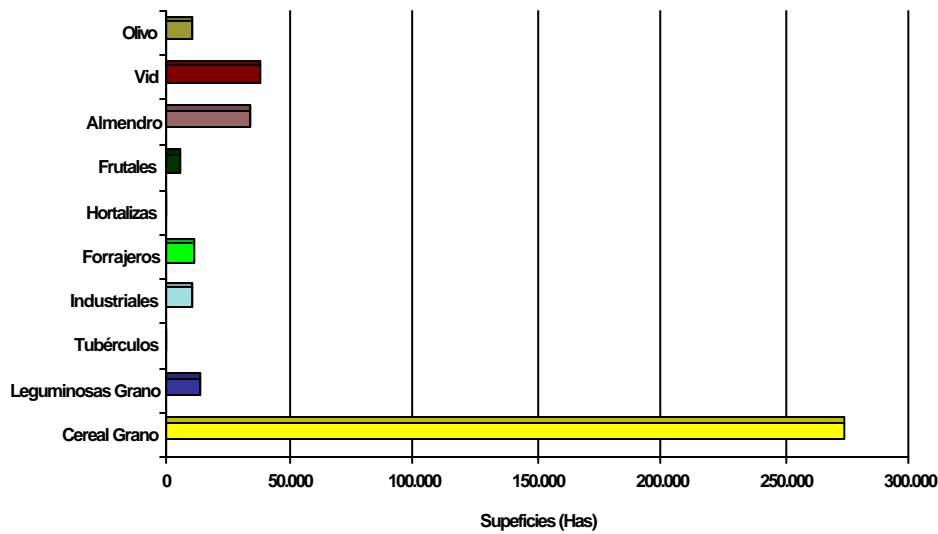
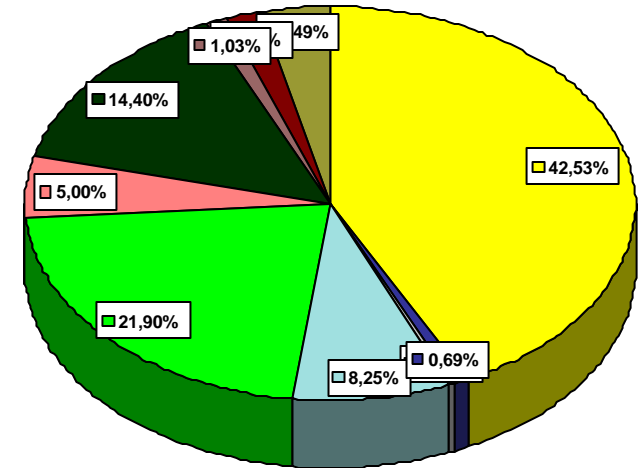

COMARCAS AGRARIAS

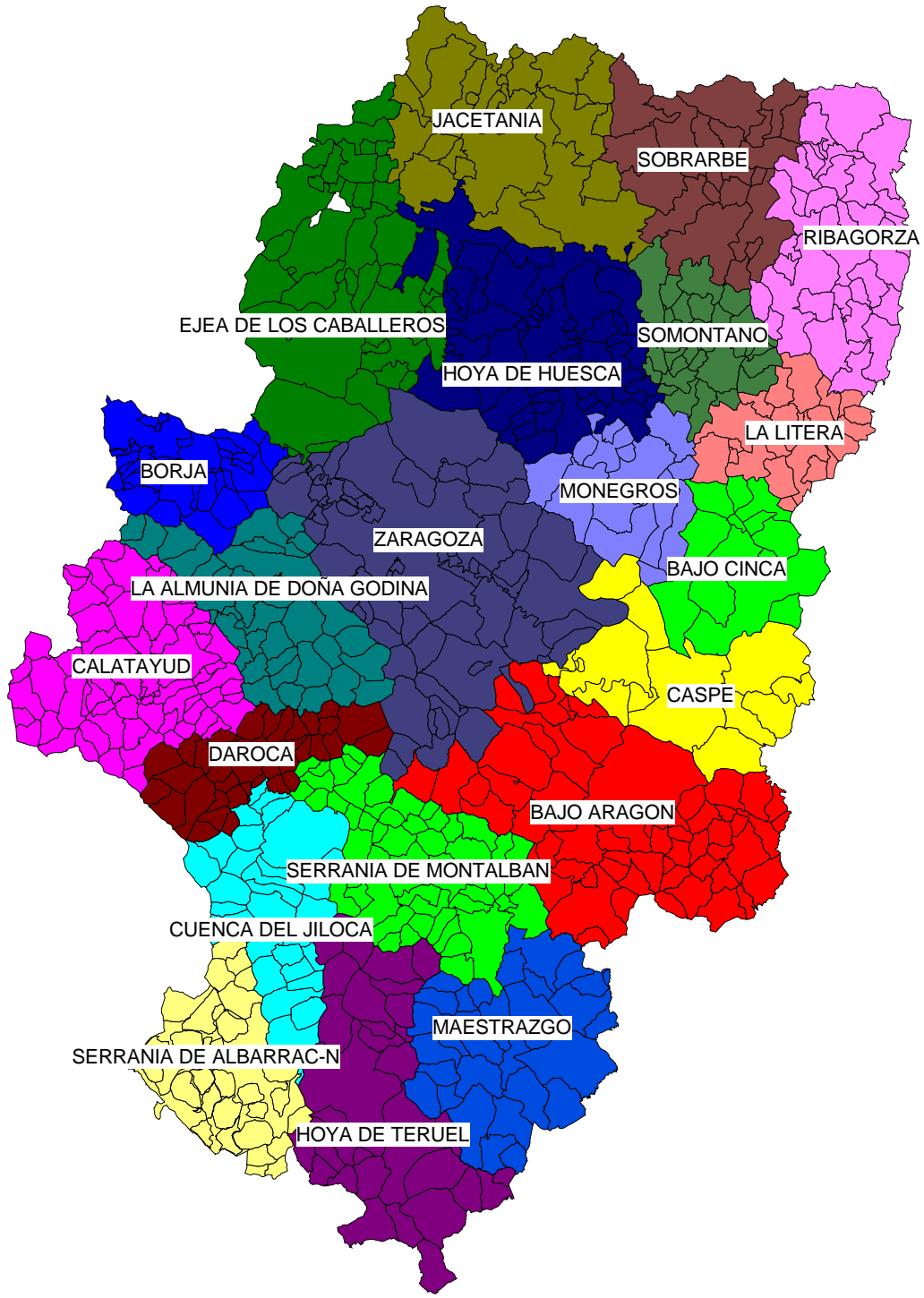

SUPERFICIES DE CULTIVOS

COMARCA MAPA: 2201 JACETANIA

HERBÁCEOS		SECANO			REGADÍO		
Clave y Descripción del Cultivo		Ocupación Principal	Ocupación Posterior	Ocupación Asociada	Ocupación Principal	Ocupación Posterior	Ocupación Asociada
0100	CEREALES	14,665	0	0	553	0	0
0101	Trigo	5,676	0	0	230	0	0
0102	Cebada	8,697	0	0	289	0	0
0103	Avena	223	0	0	14	0	0
0104	Centeno	69	0	0	0	0	0
0108	Maiz	0	0	0	20	0	0
0200	LEGUMINOSAS	281	0	0	11	0	0
0205	Guisantes Secos	126	0	0	8	0	0
0206	Veza	155	0	0	3	0	0
0300	TUBERCULOS	28	0	0	35	0	0
0303	Patata Media Estación 15 Jun-30 Sep	16	0	0	34	0	0
0304	Patata Tardía 30 Sep-15 Enero	12	0	0	1	0	0
0400	INDUSTRIAL	636	0	0	24	0	0
0406	Lino Oleaginoso	112	0	0	2	0	0
0409	Girasol	357	0	0	21	0	0
0421	Colza	167	0	0	1	0	0
0600	FORRAJES	7,096	0	0	1,494	0	0
0601	Cereal Invierno Forrajes	214	0	0	1	0	0
0604	Vallico Forrajero	75	0	0	58	0	0
0605	Otras Gramíneas Forrajeras	92	0	0	30	0	0
0606	Alfalfa	1,987	0	0	591	0	0
0607	Trébol	51	0	0	41	0	0
0608	Esparceta	1,366	0	0	38	0	0
0610	Veza Forrajera	623	0	0	24	0	0
0616	Praderas polifitas	2,445	0	0	697	0	0
0619	Cardo y Otros Forrajes	243	0	0	14	0	0
0700	HORTALIZAS	1	0	0	44	0	0
0701	Col y Repollo	0	0	0	2	0	0
0703	Espárrago	0	0	0	7	0	0
0704	Apio	0	0	0	1	0	0
0705	Lechuga	0	0	0	1	0	0
0707	Espinaca	0	0	0	1	0	0
0708	Acelga	0	0	0	4	0	0
0709	Cardo	0	0	0	1	0	0
0717	Tomate	0	0	0	3	0	0
0718	Pimiento	0	0	0	1	0	0
0721	Alcachofa	0	0	0	1	0	0
0723	Ajo	0	0	0	1	0	0
0724	Cebolla	0	0	0	2	0	0
0726	Puerro	0	0	0	1	0	0
0731	Judía Verde	0	0	0	2	0	0
0735	Otras Hortalizas	1	0	0	16	0	0
1001	TOTAL HERBACEOS	22,707	0	0	2,161	0	0

LEÑOSOS		SECANO		REGADÍO		Nº de Árboles Diseminados
Clave y Descripción del Cultivo		Que aún no producen	En producción	Que aún no producen	En producción	
1003	TOTAL LEÑOSOS		105		19	
1200	FRUTALES	0	89	0	19	0
1201	Manzano	0	0	0	10	0
1202	Peral	0	0	0	4	0
1203	Membrillero	0	0	0	1	0
1207	Cerezo y Guindo	0	2	0	2	0
1209	Ciruelo	0	0	0	1	0
1218	Almendro	0	87	0	1	0
1300	VIÑEDO Ocupación Principal	0	16	0	0	0
1302	Viñedo de Uva Vino	0	16	0	0	0

SECANO

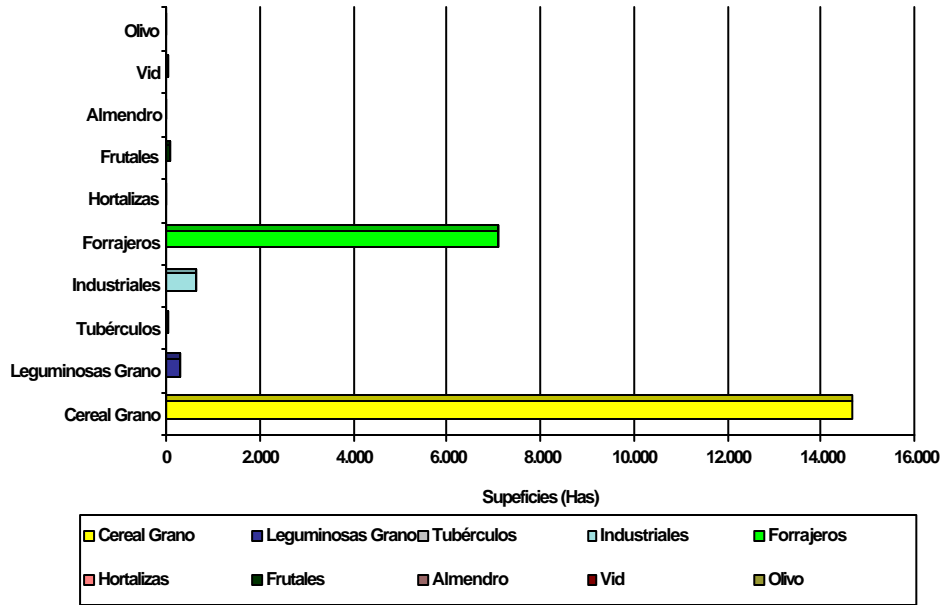
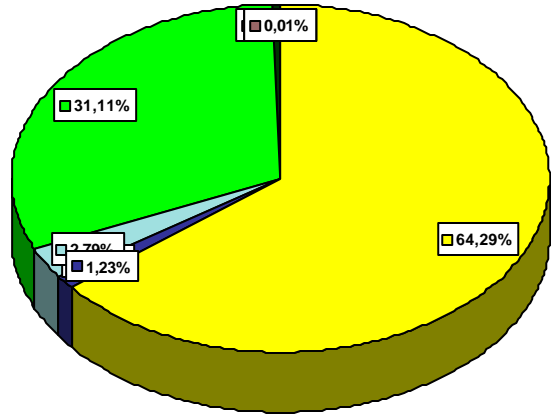

REGADÍO

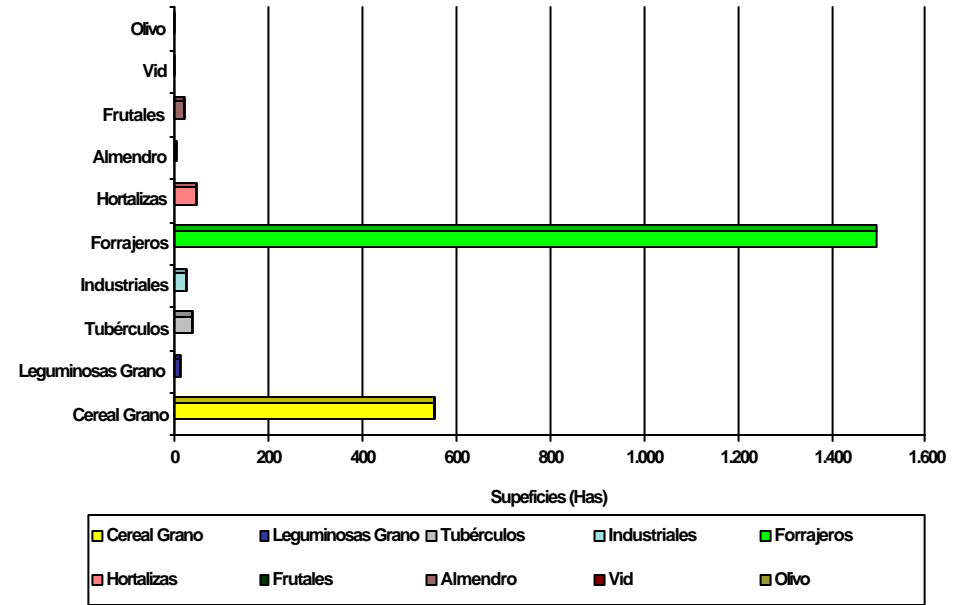
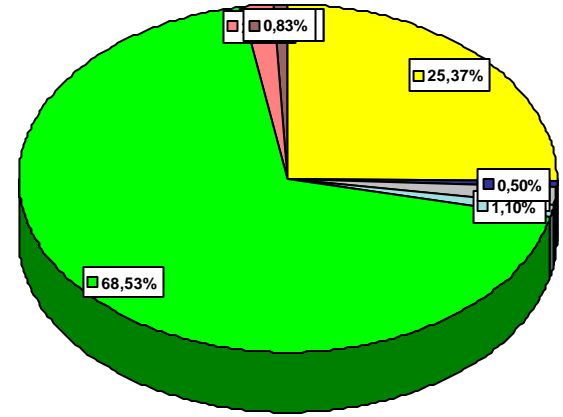

COMARCA MAPA: 2202 SOBRARBE

HERBÁCEOS Clave y Descripción del Cultivo		SECANO			REGADÍO		
		Ocupación Principal	Ocupación Posterior	Ocupación Asociada	Ocupación Principal	Ocupación Posterior	Ocupación Asociada
0100	CEREALES	3,442	0	0	144	0	0
0101	Trigo	1,772	0	0	75	0	0
0102	Cebada	1,425	0	0	49	0	0
0103	Avena	200	0	0	12	0	0
0104	Centeno	44	0	0	3	0	0
0108	Maiz	0	0	0	3	0	0
0109	Sorgo	0	0	0	2	0	0
0110	Mijo,Panizo	1	0	0	0	0	0
0200	LEGUMINOSAS	57	0	0	0	0	0
0204	Garbanzos	2	0	0	0	0	0
0206	Veza	55	0	0	0	0	0
0300	TUBERCULOS	10	0	0	19	0	0
0303	Patata Media Estación 15 Jun-30 Sep	10	0	0	17	0	0
0304	Patata Tardía 30 Sep-15 Enero	0	0	0	2	0	0
0400	INDUSTRIAL	1,509	0	0	37	0	0
0404	Lino Textil	355	0	0	0	0	0
0405	Cáñamo Textil	47	0	0	9	0	0
0406	Lino Oleaginoso	105	0	0	3	0	0
0409	Girasol	983	0	0	24	0	0
0420	Otros Industriales	9	0	0	1	0	0
0421	Colza	10	0	0	0	0	0
0600	FORRAJES	3,980	0	0	863	0	0
0601	Cereal Invierno Forrajes	268	0	0	4	0	0
0604	Vallico Forrajero	36	0	0	29	0	0
0605	Otras Gramíneas Forrajeras	86	0	0	64	0	0
0606	Alfalfa	1,213	0	0	468	0	0
0607	Trébol	56	0	0	56	0	0
0608	Esparceta	1,245	0	0	37	0	0
0610	Veza Forrajera	210	0	0	3	0	0
0616	Praderas polifitas	819	0	0	199	0	0
0619	Cardo y Otros Forrajes	47	0	0	3	0	0
0700	HORTALIZAS	2	0	0	22	0	0
0735	Otras Hortalizas	2	0	0	22	0	0
1001	TOTAL HERBACEOS	9,000	0	0	1,085	0	0

LEÑOSOS Clave y Descripción del Cultivo		SECANO		REGADÍO		Nº de Árboles Diseminados
		Que aún no producen	En producción	Que aún no producen	En producción	
1003	TOTAL LEÑOSOS		630		23	
1200	FRUTALES	0	248	0	15	0
1201	Manzano	0	8	0	0	0
1202	Peral	0	0	0	4	0
1208	Melocotonero	0	0	0	6	0
1209	Ciruelo	0	0	0	2	0
1218	Almendro	0	234	0	0	0
1219	Nogal	0	6	0	0	0
1300	VIÑEDO Ocupación Principal	0	53	0	4	0
1302	Viñedo de Uva Vino	0	53	0	4	0
1400	OLIVAR	0	329	0	4	0
1402	Olivar de aceituna aceite	0	329	0	4	0

SECANO

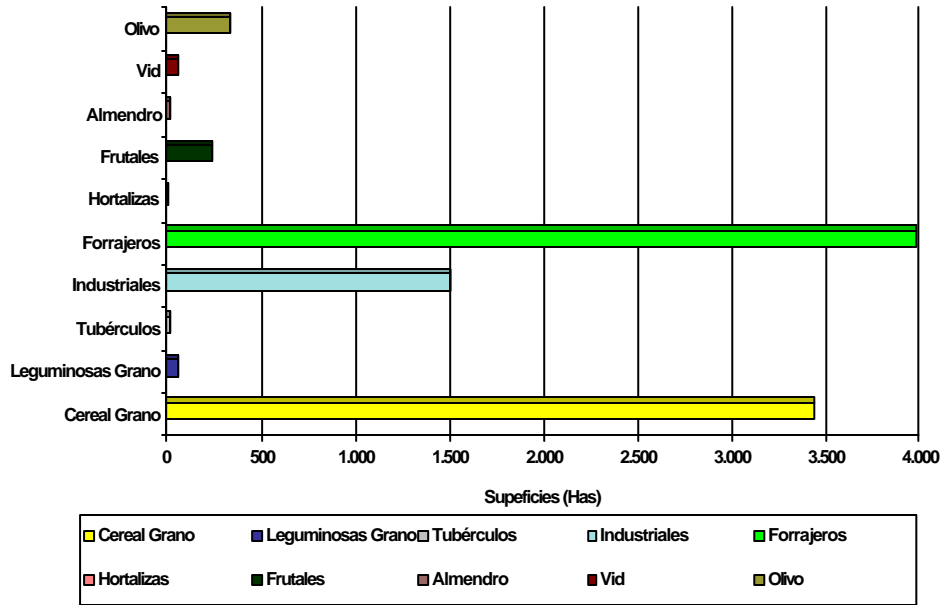
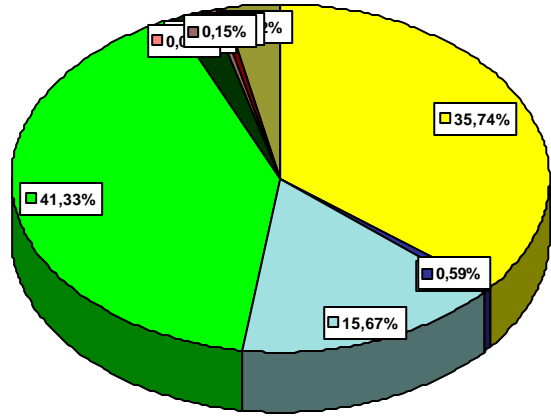

REGADÍO

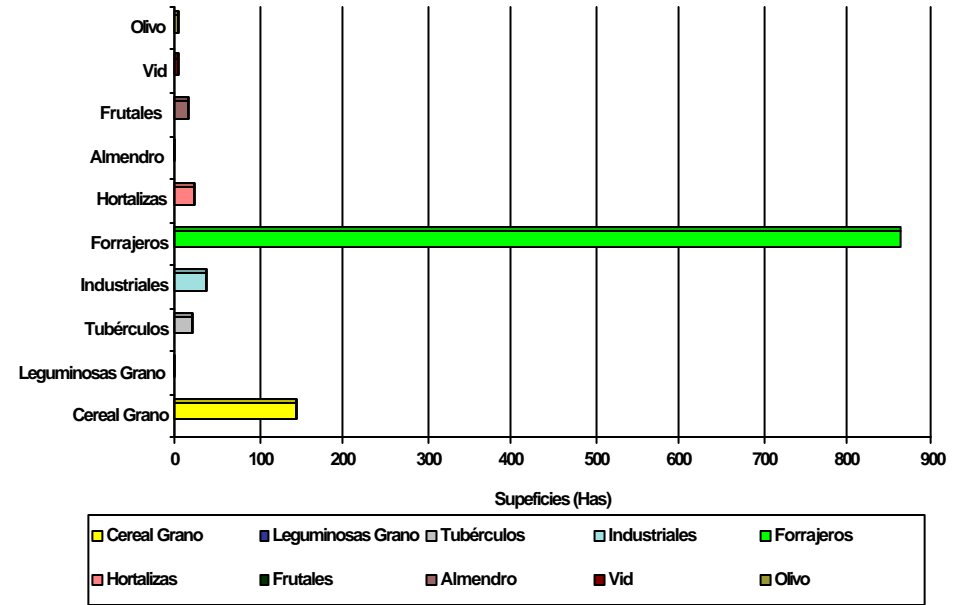
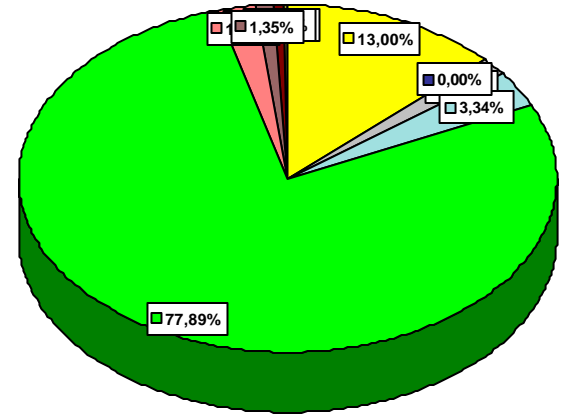

COMARCA MAPA: 2203 RIBAGORZA

HERBÁCEOS		SECANO			REGADÍO		
		Ocupación Principal	Ocupación Posterior	Ocupación Asociada	Ocupación Principal	Ocupación Posterior	Ocupación Asociada
Clave y Descripción del Cultivo							
0100	CEREALES	12,774	0	0	281	0	0
0101	Trigo	1,956	0	0	24	0	0
0102	Cebada	10,037	0	0	242	0	0
0103	Avena	332	0	0	1	0	0
0104	Centeno	449	0	0	2	0	0
0108	Maiz	0	0	0	12	0	0
0200	LEGUMINOSAS	537	0	0	4	0	0
0201	Judías Seca	3	0	0	0	0	0
0206	Veza	503	0	0	4	0	0
0211	Yeros	31	0	0	0	0	0
0300	TUBERCULOS	7	0	0	25	0	0
0303	Patata Media Estación 15 Jun-30 Sep	6	0	0	21	0	0
0304	Patata Tardía 30 Sep-15 Enero	1	0	0	4	0	0
0400	INDUSTRIAL	3,132	0	0	96	0	0
0404	Lino Textil	234	0	0	13	0	0
0405	Cáñamo Textil	10	0	0	0	0	0
0406	Lino Oleaginoso	480	0	0	3	0	0
0407	Cáñamo Semilla	26	0	0	0	0	0
0409	Girasol	2,313	0	0	73	0	0
0420	Otros Industriales	11	0	0	0	0	0
0421	Colza	58	0	0	7	0	0
0600	FORRAJES	9,718	0	0	955	0	0
0601	Cereal Invierno Forrajes	533	0	0	0	0	0
0604	Vallico Forrajero	22	0	0	29	0	0
0605	Otras Gramíneas Forrajeras	262	0	0	81	0	0
0606	Alfalfa	2,646	0	0	422	0	0
0607	Trébol	220	0	0	74	0	0
0608	Esparceta	2,270	0	0	46	0	0
0610	Veza Forrajera	634	0	0	13	0	0
0616	Praderas polifitas	3,126	0	0	290	0	0
0619	Cardo y Otros Forrajes	5	0	0	0	0	0
0700	HORTALIZAS	10	0	0	32	2	0
0735	Otras Hortalizas	10	0	0	32	2	0
1001	TOTAL HERBACEOS	26,178	0	0	1,393	0	0

LEÑOSOS		SECANO		REGADÍO		Nº de Árboles Diseminados
		Que aún no producen	En producción	Que aún no producen	En producción	
Clave y Descripción del Cultivo						
1003	TOTAL LEÑOSOS		1,843		2	
1200	FRUTALES	5	1,161	0	1	0
1201	Manzano	0	2	0	1	0
1207	Cerezo y Guindo	0	1	0	0	0
1218	Almendro	5	1,157	0	0	0
1219	Nogal	0	1	0	0	0
1300	VIÑEDO Ocupación Principal	0	145	0	0	0
1302	Viñedo de Uva Vino	0	145	0	0	0
1400	OLIVAR	0	532	0	1	0
1402	Olivar de aceituna aceite	0	532	0	1	0

SECANO

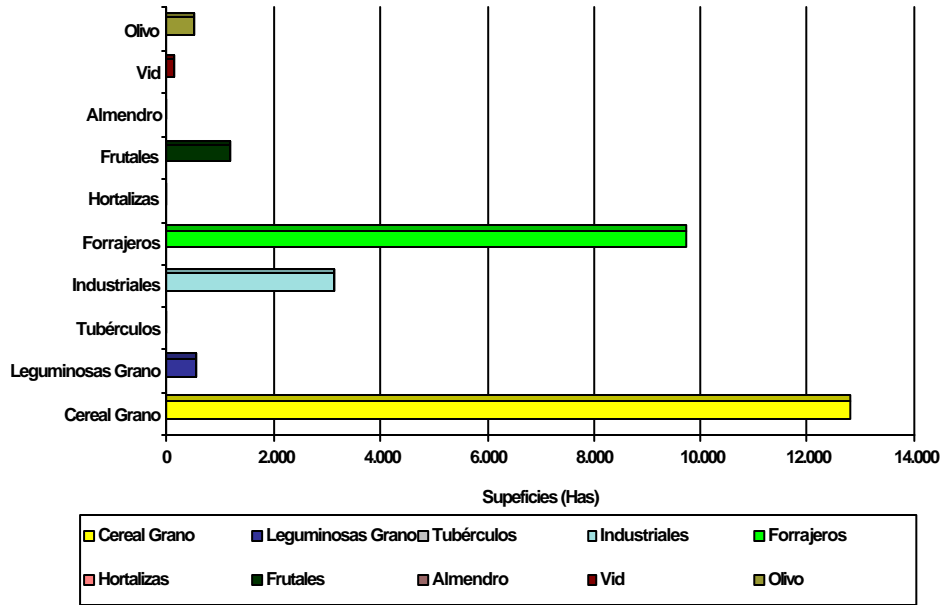
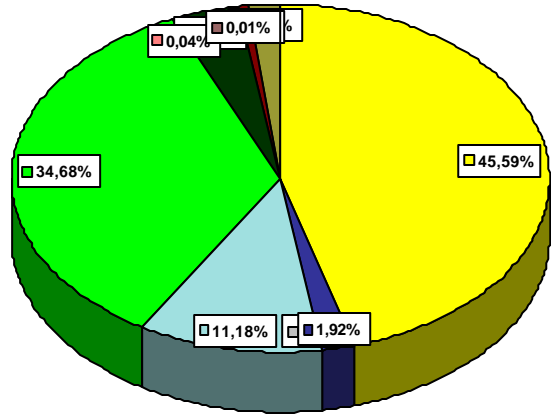

REGADÍO

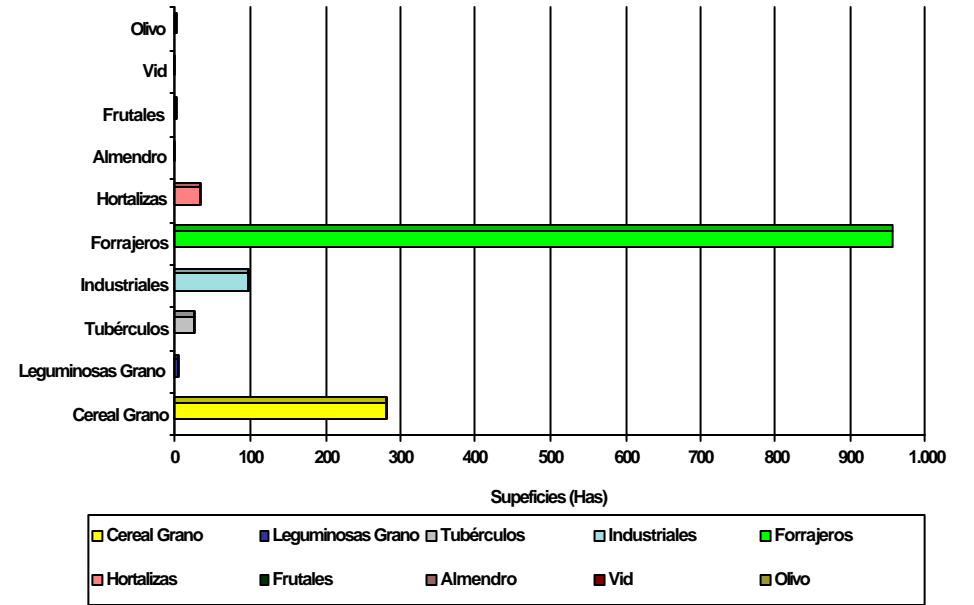
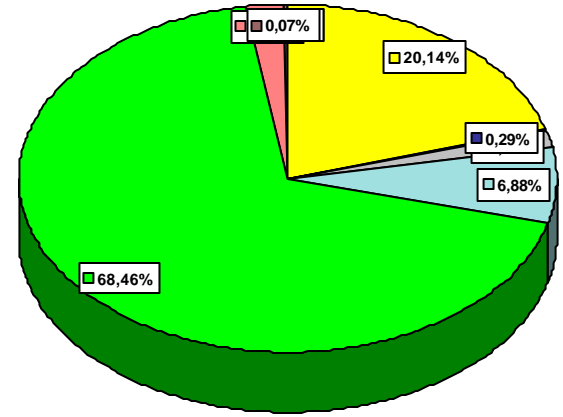

COMARCA MAPA: 2204 HOYA DE HUESCA

HERBÁCEOS		SECANO			REGADÍO		
		Ocupación Principal	Ocupación Posterior	Ocupación Asociada	Ocupación Principal	Ocupación Posterior	Ocupación Asociada
Clave y Descripción del Cultivo							
0100	CEREALES	78,589	0	0	23,412	0	0
0101	Trigo	11,196	0	0	6,208	0	0
0102	Cebada	66,826	0	0	8,043	0	0
0103	Avena	530	0	0	78	0	0
0104	Centeno	23	0	0	10	0	0
0106	Tranquillón	4	0	0	0	0	0
0107	Arroz	0	0	0	1,791	0	0
0108	Maiz	0	0	0	7,170	0	0
0109	Sorgo	7	0	0	111	0	0
0111	Alpiste	3	0	0	1	0	0
0200	LEGUMINOSAS	1,129	0	0	164	0	0
0202	Habas Secas	0	0	0	20	0	0
0204	Garbanzos	18	0	0	0	0	0
0205	Guisantes Secos	178	0	0	20	0	0
0206	Veza	933	0	0	124	0	0
0300	TUBERCULOS	0	0	0	160	0	0
0302	Patata Temprana 15 Abril-15 Junio	0	0	0	123	0	0
0303	Patata Media Estación 15 Jun-30 Sep	0	0	0	37	0	0
0400	INDUSTRIAL	4,312	0	0	6,346	0	0
0404	Lino Textil	271	0	0	224	0	0
0405	Cáñamo Textil	0	0	0	33	0	0
0406	Lino Oleaginoso	1,683	0	0	618	0	0
0407	Cáñamo Semilla	12	0	0	0	0	0
0409	Girasol	2,209	0	0	5,099	0	0
0420	Otros Industriales	0	0	0	25	0	0
0421	Colza	137	0	0	347	0	0
0600	FORRAJES	6,591	0	0	11,520	0	0
0601	Cereal Invierno Forrajes	3,398	0	0	46	0	0
0604	Vallico Forrajero	0	0	0	117	0	0
0605	Otras Gramíneas Forrajeras	57	0	0	271	0	0
0606	Alfalfa	280	0	0	9,466	0	0
0607	Trébol	0	0	0	41	0	0
0608	Esparceta	595	0	0	46	0	0
0610	Veza Forrajera	2,044	0	0	632	0	0
0611	Habas, Guisantes, Altramuz Forrajera	0	0	0	14	0	0
0613	Remolacha Forrajera	0	0	0	2	0	0
0616	Praderas polífitas	161	0	0	786	0	0
0617	Col Forrajera	0	0	0	8	0	0
0619	Cardo y Otros Forrajes	56	0	0	91	0	0
0700	HORTALIZAS	0	0	0	358	0	0
0701	Col y Repollo	0	0	0	2	0	0
0705	Lechuga	0	0	0	4	0	0
0713	Calabaza, Calabacín	0	0	0	2	0	0
0717	Tomate	0	0	0	9	0	0
0718	Pimiento	0	0	0	50	0	0
0724	Cebolla	0	0	0	25	0	0
0732	Guisante Verde	0	0	0	167	0	0
0735	Otras Hortalizas	0	0	0	99	0	0
1001	TOTAL HERBACEOS	90,621	0	0	41,960	0	0

LEÑOSOS		SECANO		REGADÍO		Nº de Árboles Diseminados
		Que aún no producen	En producción	Que aún no producen	En producción	
Clave y Descripción del Cultivo						
1003	TOTAL LEÑOSOS		6,546		458	
1200	FRUTALES	26	4,554	2	350	0
1201	Manzano	0	0	0	93	0
1202	Peral	0	0	0	20	0
1206	Albaricoquero	0	1	0	0	0
1207	Cerezo y Guindo	0	38	0	16	0
1208	Melocotonero	0	0	0	50	0
1209	Ciruelo	0	1	0	5	0
1218	Almendro	26	4,512	2	166	0

COMARCA MAPA: 2204 HOYA DE HUESCA

1219	Nogal	0	2	0	0	0
1300	VIÑEDO Ocupación Principal	9	889	0	21	0
1301	Viñedo de Uva de Mesa	0	1	0	0	0
1302	Viñedo de Uva Vino	9	888	0	21	0
1400	OLIVAR	14	1,054	0	85	0
1402	Olivar de aceituna aceite	14	1,054	0	85	0

SECANO

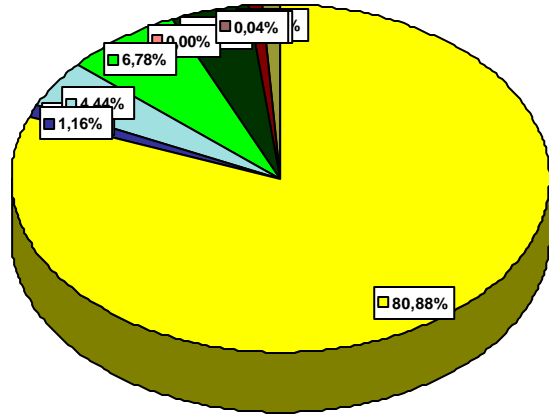

REGADÍO

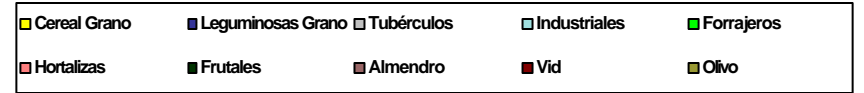
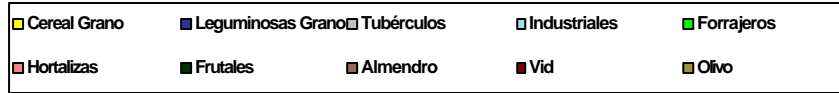
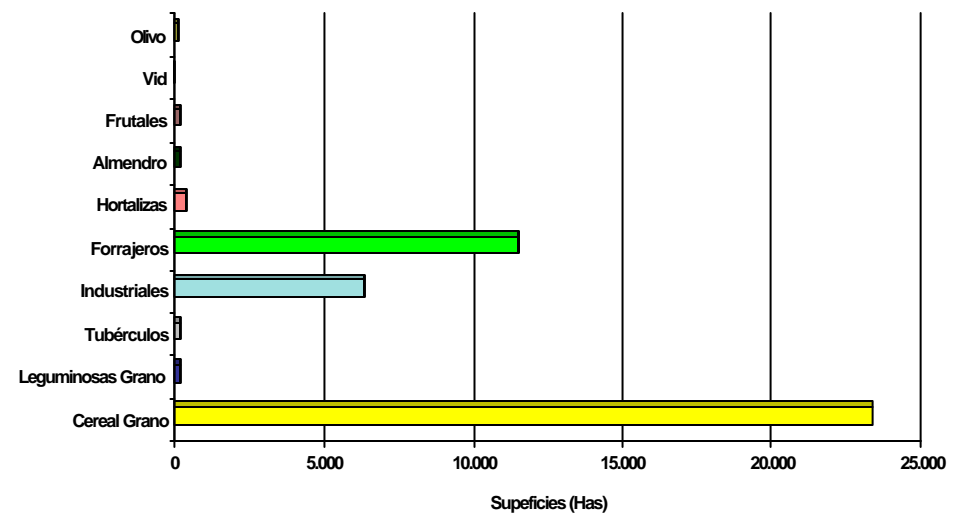
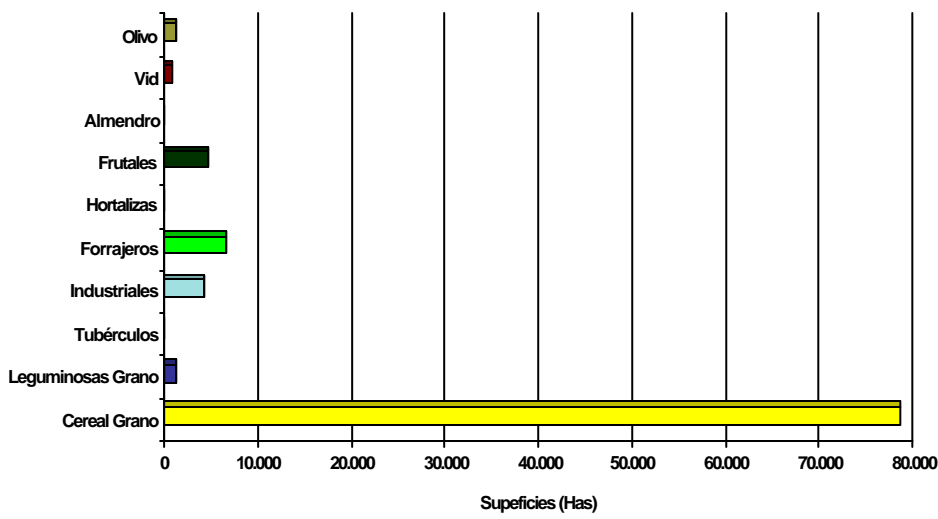
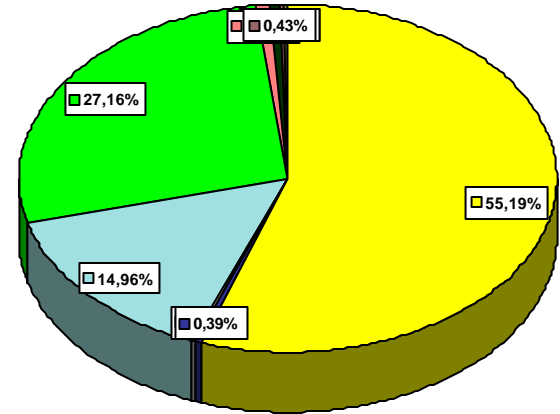

COMARCA MAPA: 2205 SOMONTANO

HERBÁCEOS Clave y Descripción del Cultivo		SECANO			REGADÍO		
		Ocupación Principal	Ocupación Posterior	Ocupación Asociada	Ocupación Principal	Ocupación Posterior	Ocupación Asociada
0100	CEREALES	15,702	0	0	7,098	0	0
0101	Trigo	1,275	0	0	1,346	0	0
0102	Cebada	14,095	0	0	2,901	0	0
0103	Avena	293	0	0	62	0	0
0104	Centeno	47	0	0	0	0	0
0106	Tranquillón	0	0	0	17	0	0
0107	Arroz	0	0	0	37	0	0
0108	Maiz	0	0	0	2,689	0	0
0109	Sorgo	0	0	0	26	0	0
0110	Mijo, Panizo	0	0	0	20	0	0
0200	LEGUMINOSAS	482	0	0	25	0	0
0204	Garbanzos	5	0	0	0	0	0
0206	Veza	477	0	0	25	0	0
0300	TUBERCULOS	0	0	0	18	0	0
0303	Patata Media Estación 15 Jun-30 Sep	0	0	0	18	0	0
0400	INDUSTRIAL	1,438	0	0	1,436	0	0
0404	Lino Textil	0	0	0	8	0	0
0406	Lino Oleaginoso	326	0	0	70	0	0
0407	Cáñamo Semilla	152	0	0	1	0	0
0409	Girasol	909	0	0	1,324	0	0
0411	Soja	0	0	0	5	0	0
0420	Otros Industriales	2	0	0	1	0	0
0421	Colza	49	0	0	27	0	0
0600	FORRAJES	4,155	0	0	3,572	0	0
0601	Cereal Invierno Forrajes	1,783	0	0	204	0	0
0604	Vallico Forrajero	0	0	0	28	0	0
0605	Otras Gramíneas Forrajeras	125	0	0	125	0	0
0606	Alfalfa	231	0	0	2,522	0	0
0607	Trébol	0	0	0	34	0	0
0608	Esparceta	675	0	0	114	0	0
0610	Veza Forrajera	729	0	0	147	0	0
0616	Praderas polifitas	337	0	0	378	0	0
0619	Cardo y Otros Forrajes	275	0	0	24	0	0
0700	HORTALIZAS	0	0	0	57	0	0
0711	Sandía	0	0	0	2	0	0
0735	Otras Hortalizas	0	0	0	55	0	0
1001	TOTAL HERBACEOS	21,777	0	0	12,206	0	0

LEÑOSOS Clave y Descripción del Cultivo		SECANO		REGADÍO		Nº de Árboles Diseminados
		Que aún no producen	En producción	Que aún no producen	En producción	
1003	TOTAL LEÑOSOS		10,057		880	
1200	FRUTALES	35	4,791	0	258	0
1201	Manzano	0	0	0	38	0
1202	Peral	0	2	0	118	0
1207	Cerezo y Guindo	0	2	0	7	0
1208	Melocotonero	0	0	0	39	0
1209	Ciruelo	0	1	0	2	0
1218	Almendro	35	4,786	0	52	0
1219	Nogal	0	0	0	2	0
1300	VIÑEDO Ocupación Principal	26	1,666	85	440	0
1301	Viñedo de Uva de Mesa	0	1	0	0	0
1302	Viñedo de Uva Vino	26	1,665	85	440	0
1400	OLIVAR	8	3,531	2	82	0
1402	Olivar de aceituna aceite	8	3,531	2	82	0
1406	Caña Vulgar	0	0	0	1	0
1450	OTROS CULTIVOS LEÑOSOS	0	0	0	1	0
1500	TOTAL VIVEROS	0	0	0	12	0

SECANO

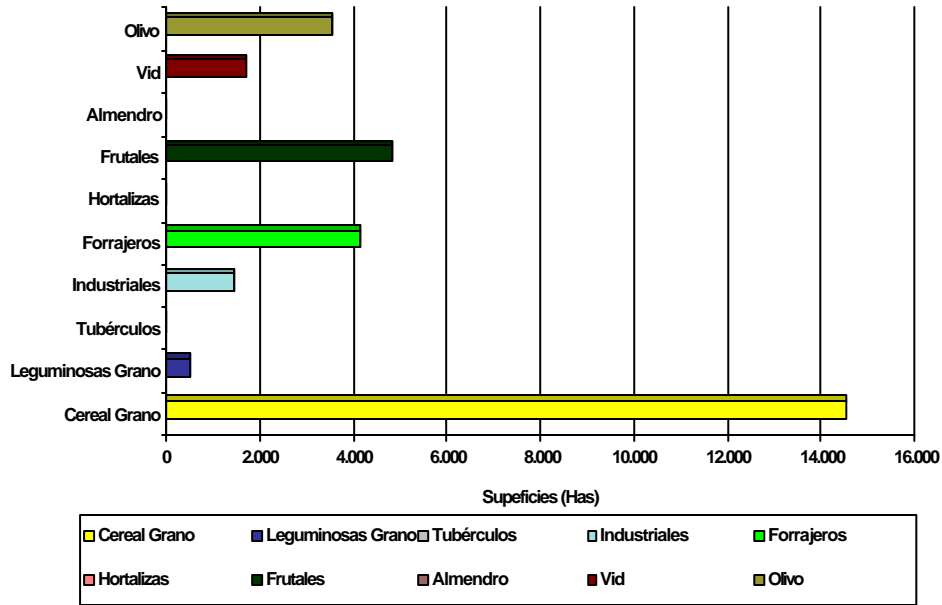
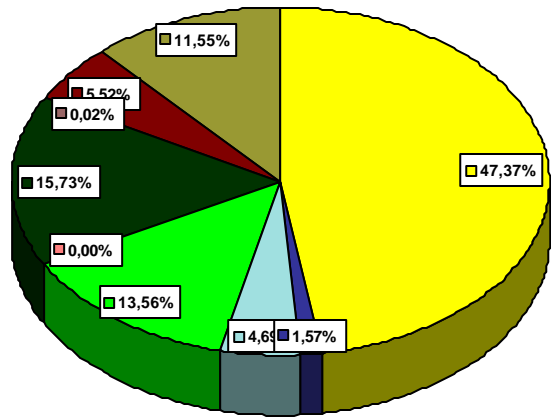

REGADÍO

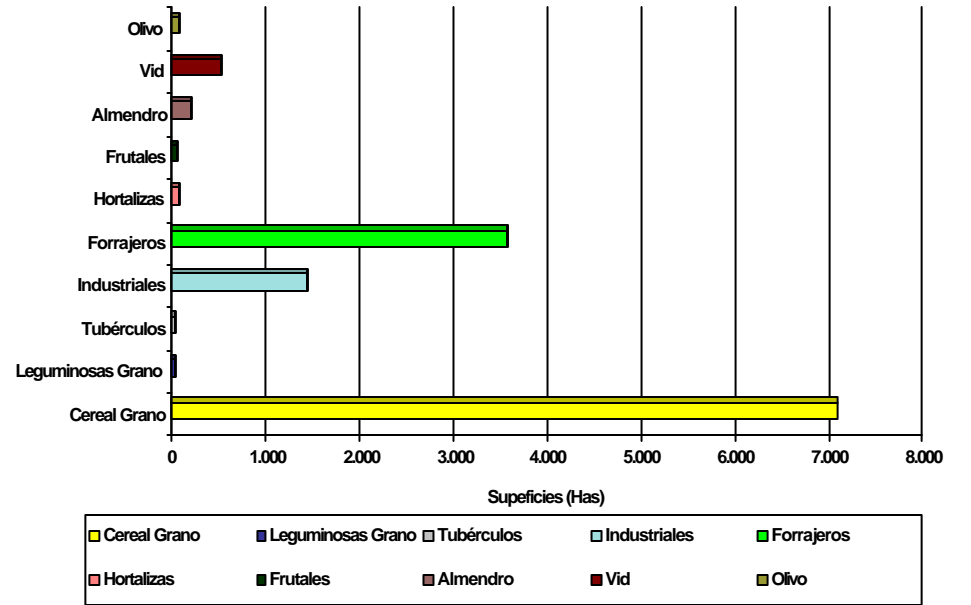
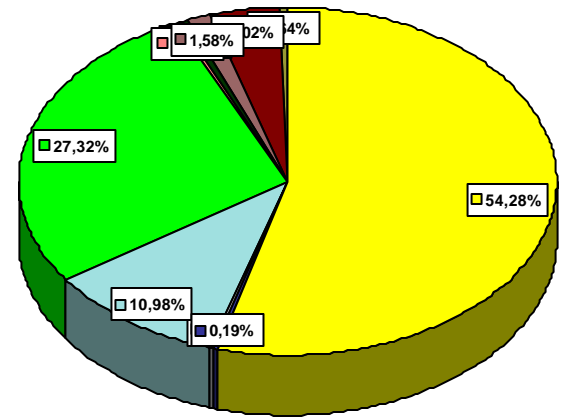

HERBÁCEOS Clave y Descripción del Cultivo		SECANO			REGADÍO		
		Ocupación Principal	Ocupación Posterior	Ocupación Asociada	Ocupación Principal	Ocupación Posterior	Ocupación Asociada
0100	CEREALES	16,397	0	0	18,313	0	0
0101	Trigo	1,194	0	0	4,277	0	0
0102	Cebada	15,147	0	0	4,301	0	0
0103	Avena	56	0	0	25	0	0
0106	Tranquillón	0	0	0	42	0	0
0107	Arroz	0	0	0	1,350	0	0
0108	Maiz	0	0	0	8,011	0	0
0109	Sorgo	0	0	0	272	0	0
0110	Mijo,Panizo	0	0	0	2	0	0
0111	Alpiste	0	0	0	5	0	0
0112	Otros Cereales	0	0	0	28	0	0
0200	LEGUMINOSAS	3,805	0	0	251	0	0
0202	Habas Secas	0	0	0	74	0	0
0204	Garbanzos	9	0	0	0	0	0
0205	Guisantes Secos	0	0	0	34	0	0
0206	Veza	2,798	0	0	137	0	0
0211	Yeros	998	0	0	6	0	0
0300	TUBERCULOS	0	0	0	10	0	0
0303	Patata Media Estación 15 Jun-30 Sep	0	0	0	10	0	0
0400	INDUSTRIAL	1,905	0	0	6,156	0	0
0404	Lino Textil	1,605	0	0	368	0	0
0405	Cáñamo Textil	197	0	0	29	0	0
0406	Lino Oleaginoso	32	0	0	891	0	0
0409	Girasol	20	0	0	4,424	0	0
0410	Cártamo	19	0	0	0	0	0
0411	Soja	0	0	0	36	0	0
0420	Otros Industriales	0	0	0	6	0	0
0421	Colza	32	0	0	402	0	0
0600	FORRAJES	4,933	0	0	11,555	0	0
0601	Cereal Invierno Forrajes	3,471	0	0	295	0	0
0605	Otras Gramíneas Forrajeras	0	0	0	15	0	0
0606	Alfalfa	51	0	0	10,229	0	0
0607	Trébol	0	0	0	3	0	0
0608	Esparceta	1	0	0	16	0	0
0610	Veza Forrajera	1,230	0	0	117	0	0
0616	Praderas polifitas	6	0	0	672	0	0
0619	Cardo y Otros Forrajes	174	0	0	208	0	0
0700	HORTALIZAS	0	0	0	1,444	703	0
0701	Col y Repollo	0	0	0	7	0	0
0705	Lechuga	0	0	0	2	0	0
0707	Espinaca	0	0	0	14	0	0
0712	Melón	0	0	0	8	0	0
0717	Tomate	0	0	0	16	0	0
0718	Pimiento	0	0	0	129	0	0
0724	Cebolla	0	0	0	114	0	0
0731	Judía Verde	0	0	0	0	600	0
0732	Guisante Verde	0	0	0	1,038	0	0
0733	Haba Verde	0	0	0	24	103	0
0735	Otras Hortalizas	0	0	0	52	0	0
1001	TOTAL HERBACEOS	27,040	0	0	37,729	0	0

LEÑOSOS Clave y Descripción del Cultivo		SECANO		REGADÍO		Nº de Árboles Diseminados
		Que aún no producen	En producción	Que aún no producen	En producción	
1003	TOTAL LEÑOSOS		1,506		527	
1200	FRUTALES	0	727	0	266	0
1201	Manzano	0	0	0	51	100
1202	Peral	0	0	0	28	70
1206	Albaricoquero	0	0	0	2	5
1207	Cerezo y Guindo	0	2	0	8	9
1208	Melocotonero	0	0	0	97	60
1209	Ciruelo	0	0	0	0	10

1218	Almendro	0	725	0	80	0
1300	VIÑEDO Ocupación Principal	0	293	0	13	0
1302	Viñedo de Uva Vino	0	293	0	13	0
1400	OLIVAR	0	486	0	248	0
1402	Olivar de aceituna aceite	0	486	0	248	0

SECANO

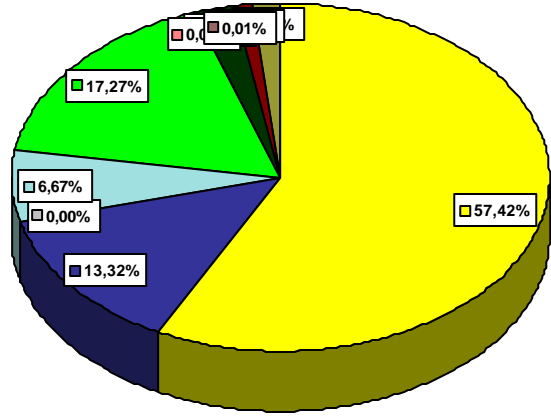

REGADÍO

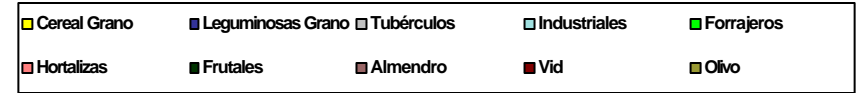
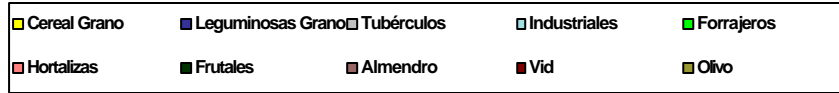
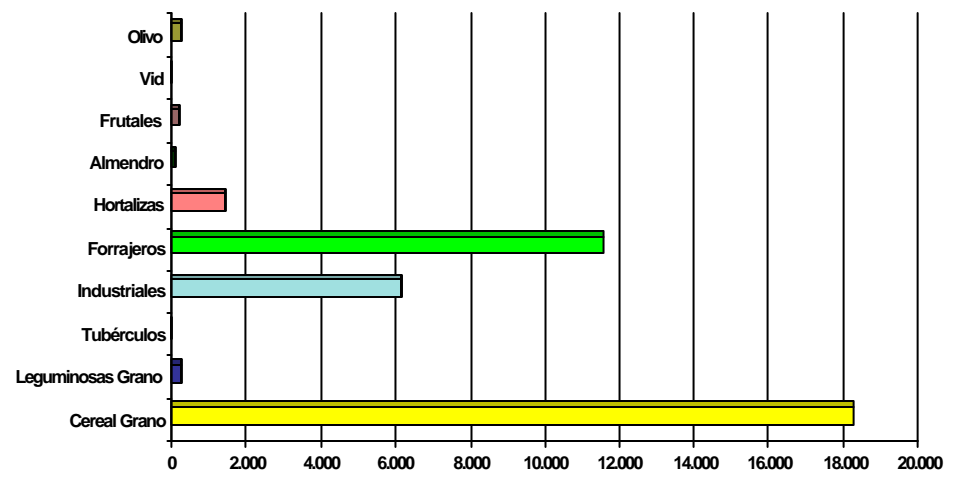
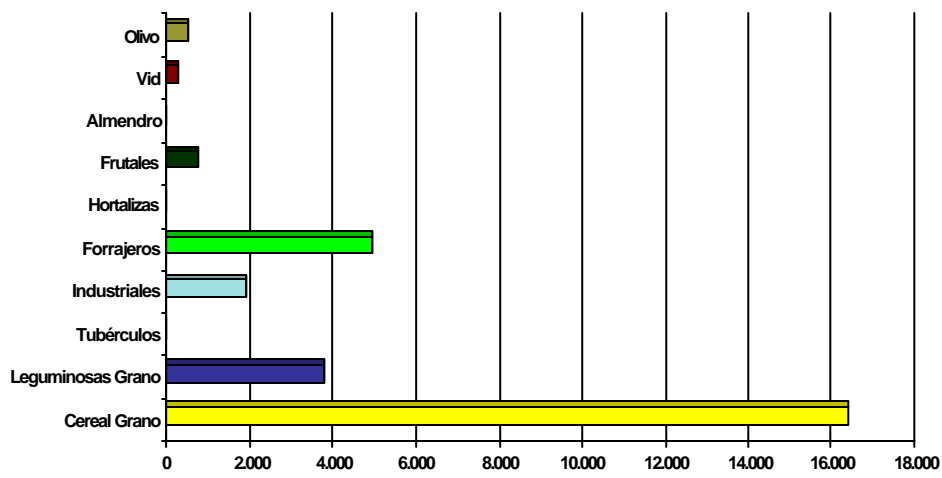
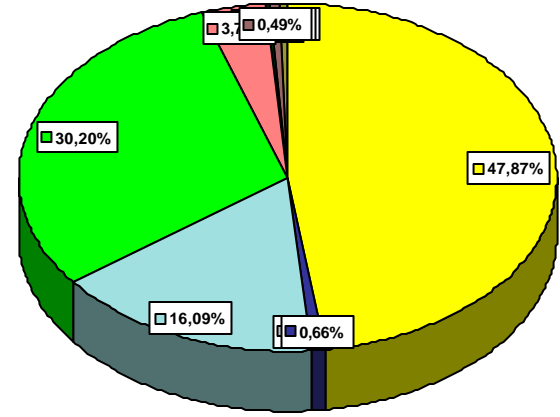

Clave y Descripción del Cultivo	SECANO			REGADÍO		
	Ocupación Principal	Ocupación Posterior	Ocupación Asociada	Ocupación Principal	Ocupación Posterior	Ocupación Asociada
0100 CEREALES	11,627	0	0	21,202	0	0
0101 Trigo	112	0	0	6,519	0	0
0102 Cebada	11,366	0	0	8,420	0	0
0103 Avena	146	0	0	74	0	0
0104 Centeno	3	0	0	1	0	0
0107 Arroz	0	0	0	1,245	0	0
0108 Maiz	0	0	0	4,460	0	0
0109 Sorgo	0	0	0	312	0	0
0110 Mijo, Panizo	0	0	0	171	0	0
0200 LEGUMINOSAS	208	0	0	125	0	0
0205 Guisantes Secos	0	0	0	80	0	0
0206 Veza	208	0	0	45	0	0
0300 TUBERCULOS	0	0	0	13	0	0
0303 Patata Media Estación 15 Jun-30 Sep	0	0	0	13	0	0
0400 INDUSTRIAL	355	0	0	4,576	0	0
0404 Lino Textil	8	0	0	29	0	0
0405 Cáñamo Textil	0	0	0	4	0	0
0406 Lino Oleaginoso	105	0	0	115	0	0
0409 Girasol	240	0	0	3,989	0	0
0420 Otros Industriales	2	0	0	15	0	0
0421 Colza	0	0	0	404	0	0
0600 FORRAJES	1,596	0	0	19,533	0	0
0601 Cereal Invierno Forrajes	613	0	0	74	0	0
0602 Maíz Forrajero	0	0	0	50	0	0
0603 Sorgo Forrajero	0	0	0	59	0	0
0604 Vallico Forrajero	0	0	0	154	0	0
0605 Otras Gramíneas Forrajeras	2	0	0	391	0	0
0606 Alfalfa	86	0	0	15,404	0	0
0607 Trébol	0	0	0	56	0	0
0608 Esparceta	42	0	0	130	0	0
0610 Veza Forrajera	287	0	0	497	0	0
0616 Praderas polifitas	108	0	0	947	0	0
0619 Cardo y Otros Forrajes	458	0	0	1,771	0	0
0700 HORTALIZAS	0	0	0	40	0	0
0718 Pimiento	0	0	0	6	0	0
0723 Ajo	0	0	0	2	0	0
0735 Otras Hortalizas	0	0	0	32	0	0
1001 TOTAL HERBACEOS	13,786	0	0	45,489	0	0

Clave y Descripción del Cultivo	SECANO		REGADÍO		Nº de Árboles Diseminados
	Que aún no producen	En producción	Que aún no producen	En producción	
1003 TOTAL LEÑOSOS		3,850		5,588	
1200 FRUTALES	10	1,763	61	5,038	21,955
1201 Manzano	0	0	10	1,295	260
1202 Peral	0	0	9	1,437	270
1203 Membrillero	0	0	0	0	45
1204 Níspero	0	0	0	0	20
1205 Acerolo, Serbal y Otros	0	0	0	0	25
1206 Albaricoquero	0	0	0	6	90
1207 Cerezo y Guindo	0	0	0	49	295
1208 Melocotonero	0	0	29	1,556	440
1209 Ciruelo	0	0	0	121	100
1210 Higuera	0	0	0	417	20
1212 Granado	0	0	0	1	50
1218 Almendro	10	1,757	13	155	20,100
1219 Nogal	0	6	0	1	240
1300 VIÑEDO Ocupación Principal	0	57	0	12	1,940
1302 Viñedo de Uva Vino	0	57	0	12	1,940
1400 OLIVAR	0	2,020	0	477	9,300
1402 Olivar de aceituna aceite	0	2,020	0	477	9,300

SECANO

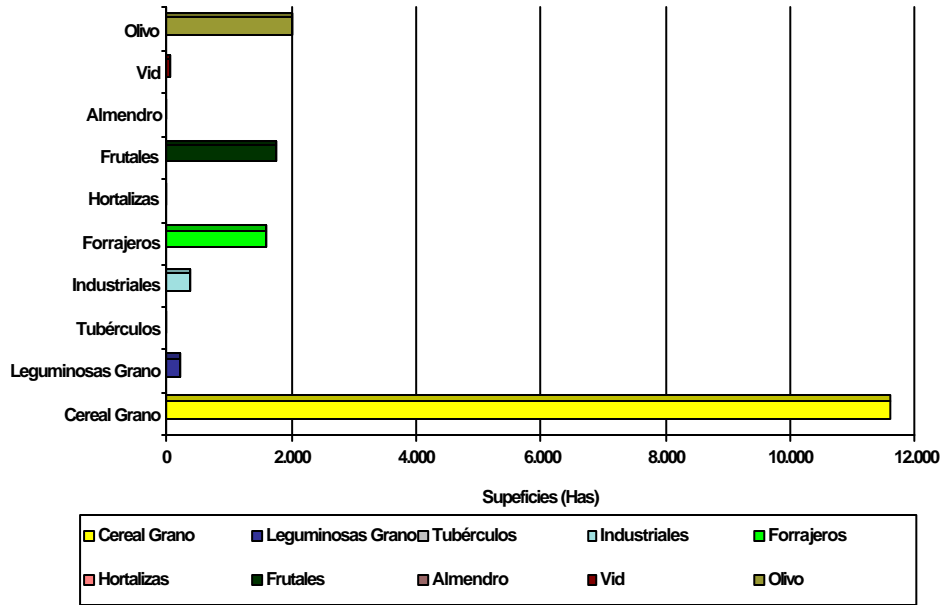
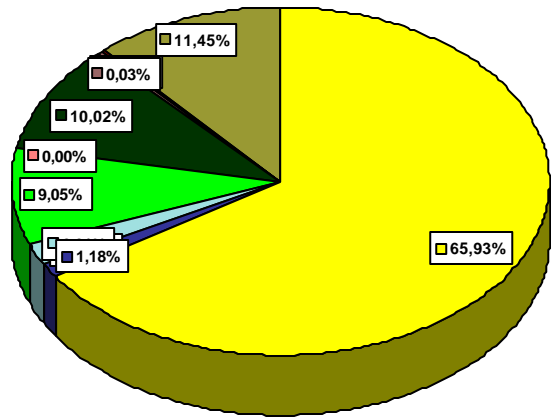

REGADÍO

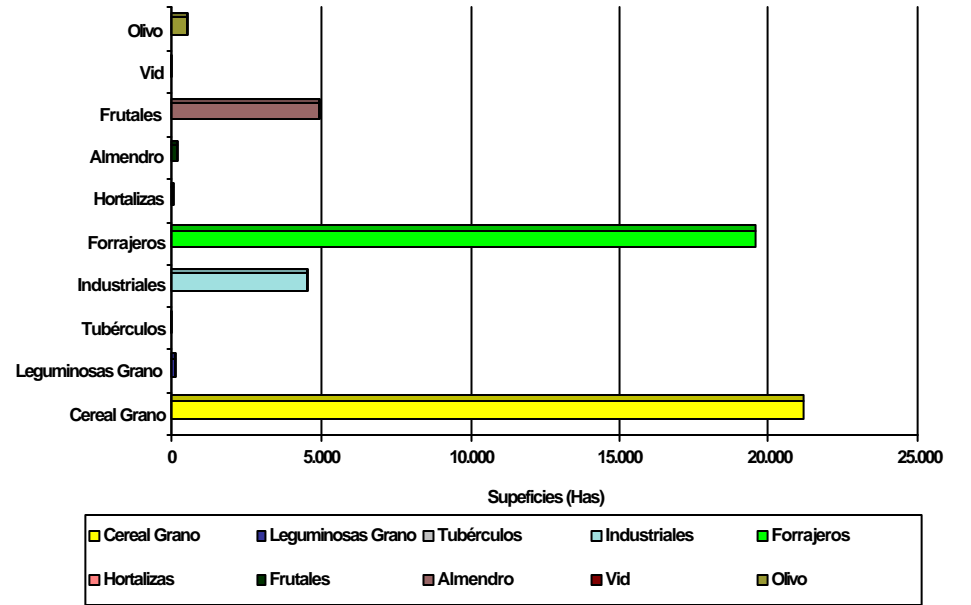
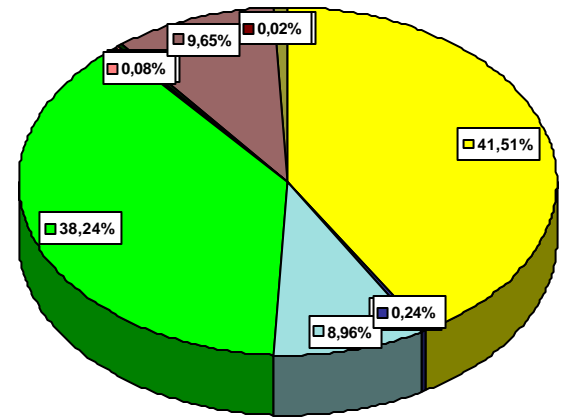

COMARCA MAPA: 2208 BAJO CINCA

HERBÁCEOS		SECANO			REGADÍO		
		Ocupación Principal	Ocupación Posterior	Ocupación Asociada	Ocupación Principal	Ocupación Posterior	Ocupación Asociada
Clave y Descripción del Cultivo							
0100	CEREALES	15,650	0	0	12,375	0	0
0101	Trigo	645	0	0	2,364	0	0
0102	Cebada	14,777	0	0	4,441	0	0
0103	Avena	228	0	0	31	0	0
0107	Arroz	0	0	0	708	0	0
0108	Maiz	0	0	0	4,734	0	0
0109	Sorgo	0	0	0	71	0	0
0110	Mijo,Panizo	0	0	0	4	0	0
0200	LEGUMINOSAS	7,428	0	0	188	0	0
0205	Guisantes Secos	0	0	0	47	0	0
0206	Veza	7,280	0	0	106	0	0
0211	Yeros	148	0	0	0	0	0
0300	TUBERCULOS	0	0	0	2	0	0
0303	Patata Media Estación 15 Jun-30 Sep	0	0	0	2	0	0
0400	INDUSTRIAL	256	0	0	3,386	0	0
0404	Lino Textil	159	0	0	75	0	0
0406	Lino Oleaginoso	0	0	0	174	0	0
0409	Girasol	0	0	0	2,837	0	0
0420	Otros Industriales	0	0	0	2	0	0
0421	Colza	0	0	0	266	0	0
0600	FORRAJES	1,563	0	0	8,174	0	0
0601	Cereal Invierno Forrajes	1,416	0	0	0	0	0
0602	Maíz Forrajero	0	0	0	89	0	0
0603	Sorgo Forrajero	0	0	0	15	0	0
0604	Vallico Forrajero	0	0	0	53	0	0
0605	Otras Gramíneas Forrajeras	0	0	0	118	0	0
0606	Alfalfa	0	0	0	5,854	0	0
0607	Trébol	0	0	0	10	0	0
0608	Esparceta	2	0	0	28	0	0
0610	Veza Forrajera	0	0	0	68	0	0
0616	Praderas polífitas	41	0	0	267	0	0
0619	Cardo y Otros Forrajes	8	0	0	1,644	0	0
0700	HORTALIZAS	0	0	0	202	0	0
0703	Espárrago	0	0	0	3	0	0
0717	Tomate	0	0	0	3	0	0
0720	Fresa, Fresón	0	0	0	1	0	0
0721	Alcachofa	0	0	0	2	0	0
0722	Coliflor	0	0	0	4	0	0
0724	Cebolla	0	0	0	52	0	0
0735	Otras Hortalizas	0	0	0	137	0	0
1001	TOTAL HERBACEOS	24,897	0	0	24,353	0	0

LEÑOSOS		SECANO		REGADÍO		Nº de Árboles Diseminados
		Que aún no producen	En producción	Que aún no producen	En producción	
Clave y Descripción del Cultivo						
1003	TOTAL LEÑOSOS		821		11,836	
1200	FRUTALES	9	309	333	10,872	13,381
1201	Manzano	0	0	56	1,489	2,510
1202	Peral	0	0	71	2,301	1,460
1203	Membrillero	0	0	0	0	152
1206	Albaricoquero	0	0	0	71	178
1207	Cerezo y Guindo	0	0	3	256	3,085
1208	Melocotonero	0	0	203	6,465	2,120
1209	Ciruelo	0	0	0	104	990
1210	Higuera	0	0	0	0	700
1212	Granado	0	0	0	0	76
1218	Almendro	9	309	0	155	2,000
1219	Nogal	0	0	0	31	100
1220	Avellano	0	0	0	0	10
1300	VIÑEDO Ocupación Principal	0	66	0	148	20,000
1301	Viñedo de Uva de Mesa	0	1	0	0	0
1302	Viñedo de Uva Vino	0	65	0	148	20,000

COMARCA MAPA: 2208 BAJO CINCA

1400 OLIVAR	0	437	0	483	0
1402 Olivar de aceituna aceite	0	437	0	483	0

SECANO

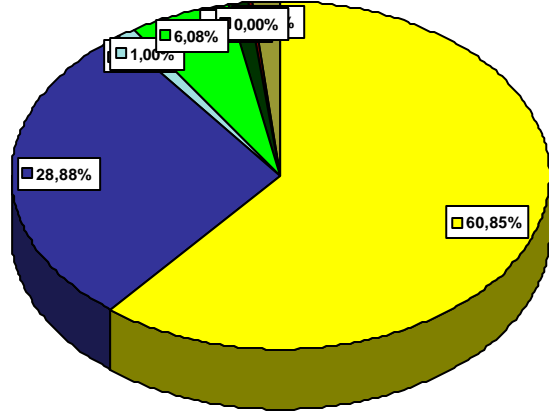

REGADÍO

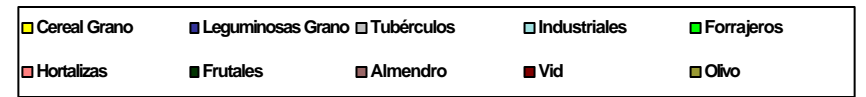
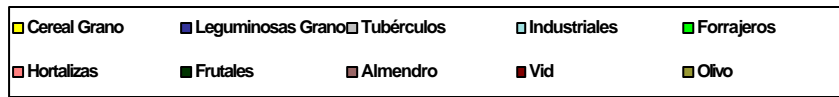
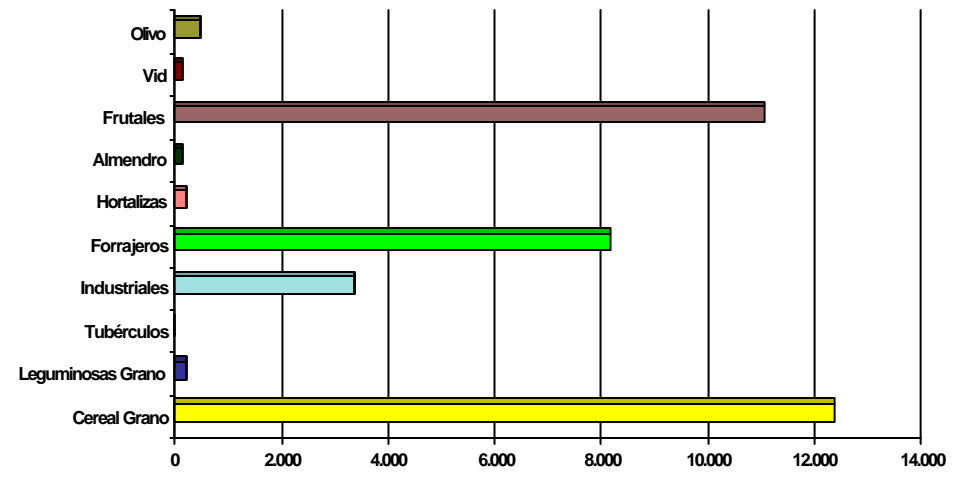
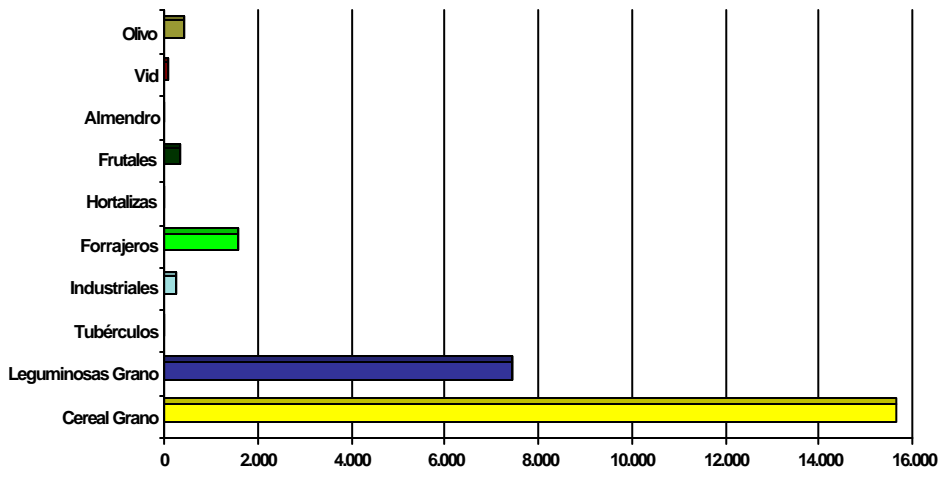
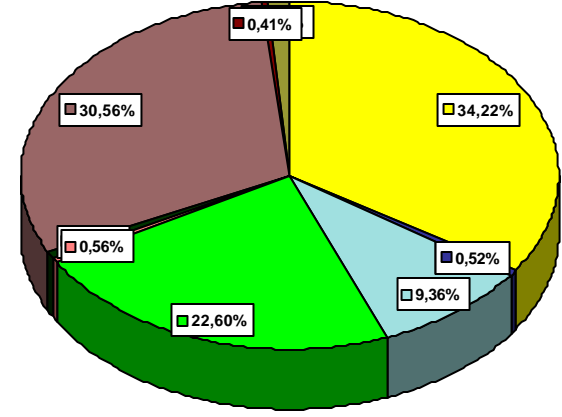

	HERBÁCEOS Clave y Descripción del Cultivo	SECANO			REGADÍO		
		Ocupación Principal	Ocupación Posterior	Ocupación Asociada	Ocupación Principal	Ocupación Posterior	Ocupación Asociada
0100	CEREALES	47,250	0	0	7,221	0	0
0101	Trigo	4,736	0	0	1,302	0	0
0102	Cebada	41,077	0	0	4,425	0	0
0103	Avena	660	0	0	155	0	0
0104	Centeno	735	0	0	33	0	0
0106	Tranquillón	2	0	0	0	0	0
0108	Maiz	40	0	0	1,302	0	0
0109	Sorgo	0	0	0	4	0	0
0200	LEGUMINOSAS	1,483	0	0	43	0	0
0203	Lentejas	1	0	0	0	0	0
0204	Garbanzos	4	0	0	0	0	0
0205	Guisantes Secos	114	0	0	5	0	0
0206	Veza	413	0	0	24	0	0
0211	Yeros	951	0	0	12	0	0
0212	Otras Leguminosas	0	0	0	2	0	0
0300	TUBERCULOS	51	0	0	239	0	0
0303	Patata Media Estación 15 Jun-30 Sep	0	0	0	45	0	0
0304	Patata Tardía 30 Sep-15 Enero	51	0	0	194	0	0
0400	INDUSTRIAL	1,809	0	0	1,199	0	0
0404	Lino Textil	502	0	0	44	0	0
0405	Cáñamo Textil	18	0	0	5	0	0
0409	Girasol	1,282	0	0	1,139	0	0
0414	Azafrán Seco	6	0	0	6	0	0
0420	Otros Industriales	1	0	0	5	0	0
0600	FORRAJES	401	0	0	572	0	0
0601	Cereal Invierno Forrajes	84	0	0	237	0	0
0606	Alfalfa	48	0	0	216	0	0
0608	Esparceta	231	0	0	21	0	0
0610	Veza Forrajera	0	0	0	1	0	0
0613	Remolacha Forrajera	7	0	0	28	0	0
0616	Praderas polifitas	15	0	0	22	0	0
0619	Cardo y Otros Forrajes	16	0	0	47	0	0
0700	HORTALIZAS	18	0	0	86	0	0
0701	Col y Repollo	0	0	0	3	0	0
0705	Lechuga	0	0	0	3	0	0
0707	Espinaca	0	0	0	3	0	0
0710	Achicoria Verde, Endivia y Borraja.	0	0	0	1	0	0
0711	Sandía	0	0	0	1	0	0
0713	Calabaza, Calabacín	0	0	0	1	0	0
0714	Pepino	0	0	0	1	0	0
0717	Tomate	0	0	0	2	0	0
0722	Coliflor	0	0	0	1	0	0
0723	Ajo	0	0	0	1	0	0
0724	Cebolla	0	0	0	1	0	0
0731	Judía Verde	0	0	0	1	0	0
0735	Otras Hortalizas	18	0	0	67	0	0
1001	TOTAL HERBACEOS	51,012	0	0	9,360	0	0

	LEÑOSOS Clave y Descripción del Cultivo	SECANO		REGADÍO		Nº de Árboles Diseminados
		Que aún no producen	En producción	Que aún no producen	En producción	
1003	TOTAL LEÑOSOS		1,912		44	
1200	FRUTALES	72	576	12	26	11,137
1201	Manzano	0	0	2	5	1,649
1202	Peral	0	0	0	4	939
1203	Membrillero	0	0	0	0	25
1204	Níspero	0	0	0	0	5
1205	Acerolo, Serbal y Otros	0	0	0	0	4
1206	Albaricoquero	0	0	0	0	31
1207	Cerezo y Guindo	3	43	0	6	1,923
1208	Melocotonero	0	0	0	0	5
1209	Ciruelo	1	4	2	3	160

COMARCA MAPA: 4401 CUENCA DEL JILOCA

1210	Higuera	0	0	0	0	11
1218	Almendro	63	528	5	7	5,947
1219	Nogal	5	1	3	1	438
1300	VIÑEDO Ocupación Principal	30	1,233	1	5	7
1301	Viñedo de Uva de Mesa	0	0	0	0	7
1302	Viñedo de Uva Vino	30	1,233	1	5	0
1410	Morera,Otrs	1	0	0	0	0
1450	OTROS CULTIVOS LEÑOSOS	1	0	0	0	0

SECAÑO

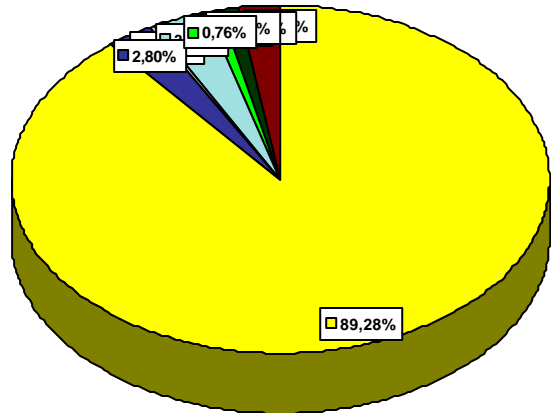

REGADÍO

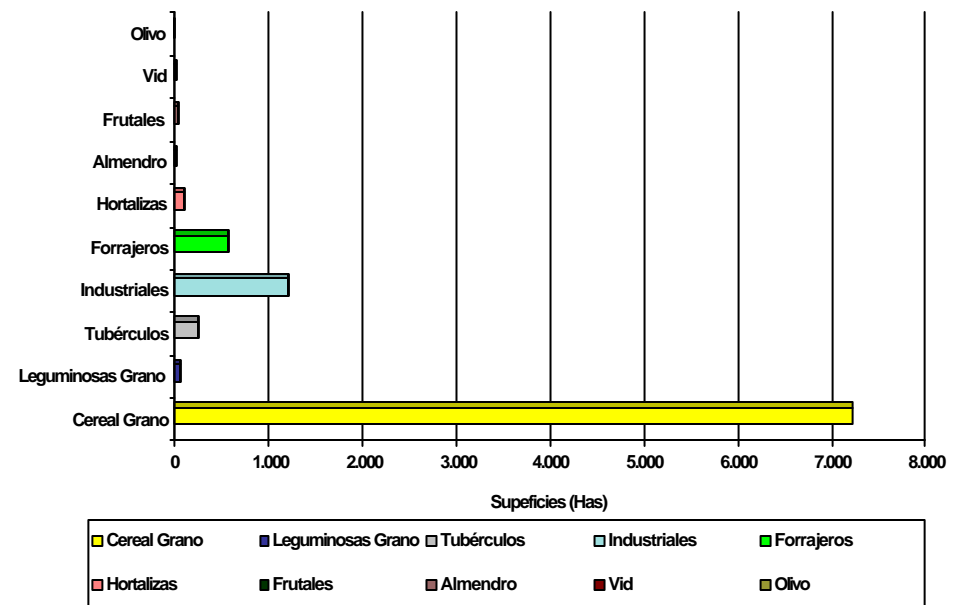
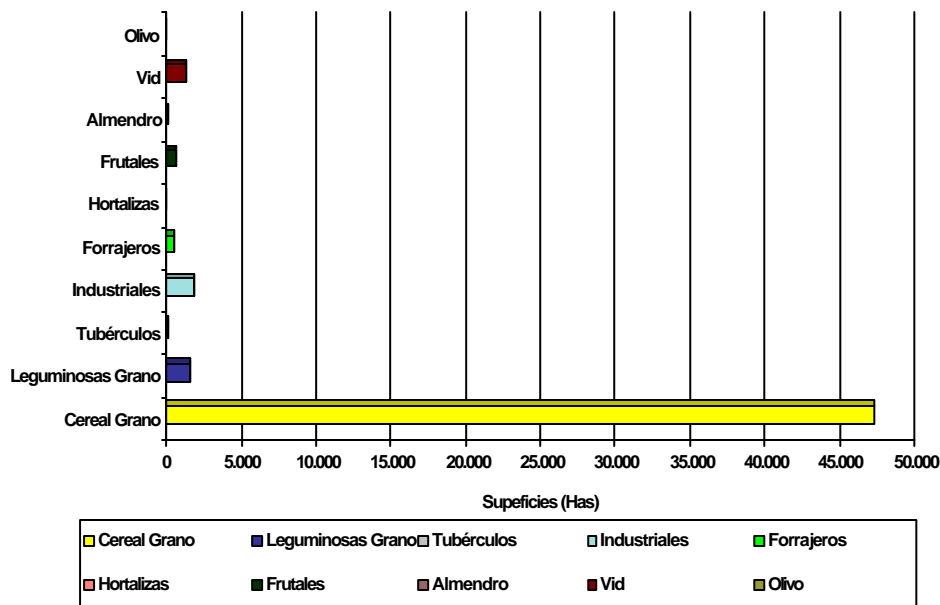
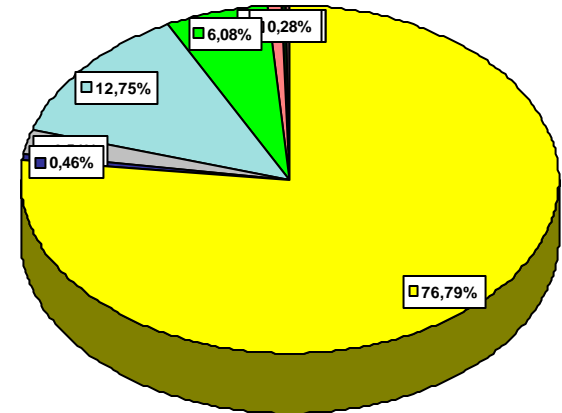

HERBÁCEOS	Clave y Descripción del Cultivo	SECANO			REGADÍO		
		Ocupación Principal	Ocupación Posterior	Ocupación Asociada	Ocupación Principal	Ocupación Posterior	Ocupación Asociada
0100	CEREALES	32,105	0	0	790	0	0
0101	Trigo	11,263	0	0	185	0	0
0102	Cebada	19,053	0	0	555	0	0
0103	Avena	1,503	0	0	21	0	0
0104	Centeno	285	0	0	3	0	0
0108	Maiz	1	0	0	26	0	0
0200	LEGUMINOSAS	1,444	0	0	41	0	0
0203	Lentejas	6	0	0	0	0	0
0204	Garbanzos	3	0	0	0	0	0
0205	Guisantes Secos	579	0	0	31	0	0
0206	Veza	723	0	0	10	0	0
0211	Yeros	133	0	0	0	0	0
0300	TUBERCULOS	6	0	0	88	0	0
0302	Patata Temprana 15 Abril-15 Junio	0	0	0	4	0	0
0303	Patata Media Estación 15 Jun-30 Sep	0	0	0	28	0	0
0304	Patata Tardía 30 Sep-15 Enero	6	0	0	56	0	0
0400	INDUSTRIAL	606	0	0	79	0	0
0404	Lino Textil	564	0	0	2	0	0
0406	Lino Oleaginoso	9	0	0	0	0	0
0409	Girasol	30	0	0	74	0	0
0414	Azafrán Seco	2	0	0	0	0	0
0420	Otros Industriales	1	0	0	0	0	0
0421	Colza	0	0	0	3	0	0
0600	FORRAJES	511	0	0	84	0	0
0601	Cereal Invierno Forrajes	33	0	0	26	0	0
0606	Alfalfa	88	0	0	23	0	0
0608	Esparceta	356	0	0	14	0	0
0610	Veza Forrajera	27	0	0	0	0	0
0616	Praderas polifitas	0	0	0	5	0	0
0619	Cardo y Otros Forrajes	7	0	0	16	0	0
0700	HORTALIZAS	18	0	0	95	0	0
0735	Otras Hortalizas	18	0	0	95	0	0
1001	TOTAL HERBACEOS	34,690	0	0	1,177	0	0

LEÑOSOS	Clave y Descripción del Cultivo	SECANO		REGADÍO		Nº de Árboles Diseminados
		Que aún no producen	En producción	Que aún no producen	En producción	
1003	TOTAL LEÑOSOS		672		15	
1200	FRUTALES	97	376	2	10	14,579
1201	Manzano	0	1	1	1	2,476
1202	Peral	0	0	0	1	3,105
1203	Membrillero	0	0	0	0	26
1205	Acerolo, Serbal y Otros	0	0	0	0	15
1206	Albaricoquero	0	0	0	0	120
1207	Cerezo y Guindo	2	0	0	0	88
1208	Melocotonero	0	0	0	0	1,486
1209	Ciruelo	0	0	0	0	171
1210	Higuera	0	0	0	0	68
1211	Chirimoyo	0	0	0	0	20
1218	Almendro	69	375	0	8	6,955
1219	Nogal	26	0	1	0	49
1300	VIÑEDO Ocupación Principal	33	36	3	0	30
1301	Viñedo de Uva de Mesa	1	0	0	0	30
1302	Viñedo de Uva Vino	32	36	3	0	0
1400	OLIVAR	5	125	0	0	0
1402	Olivar de aceituna aceite	5	125	0	0	0

SECANO

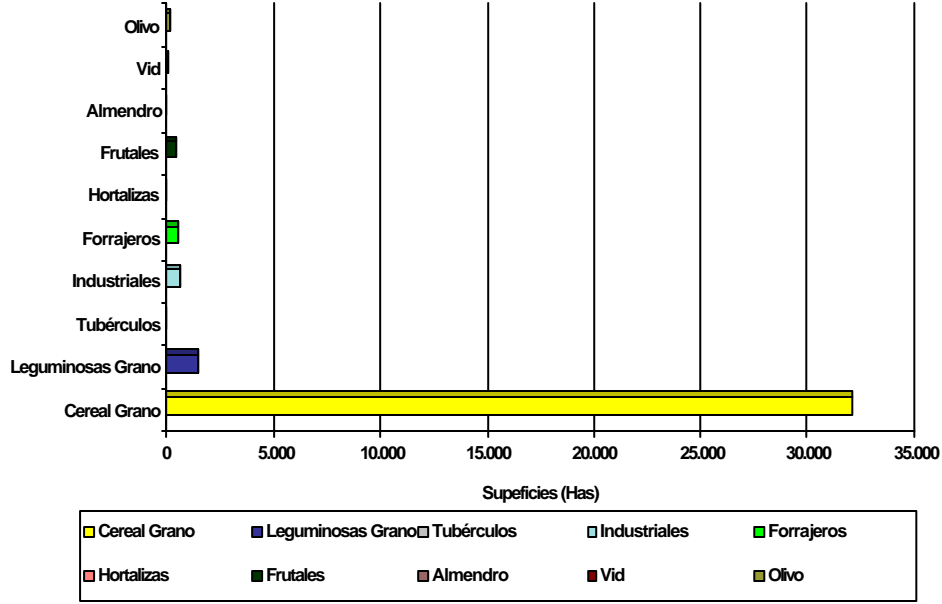
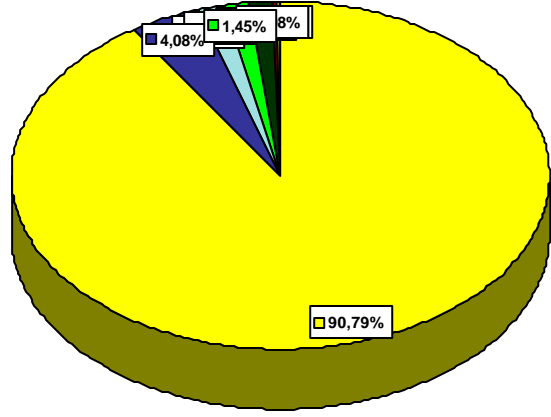

REGADÍO

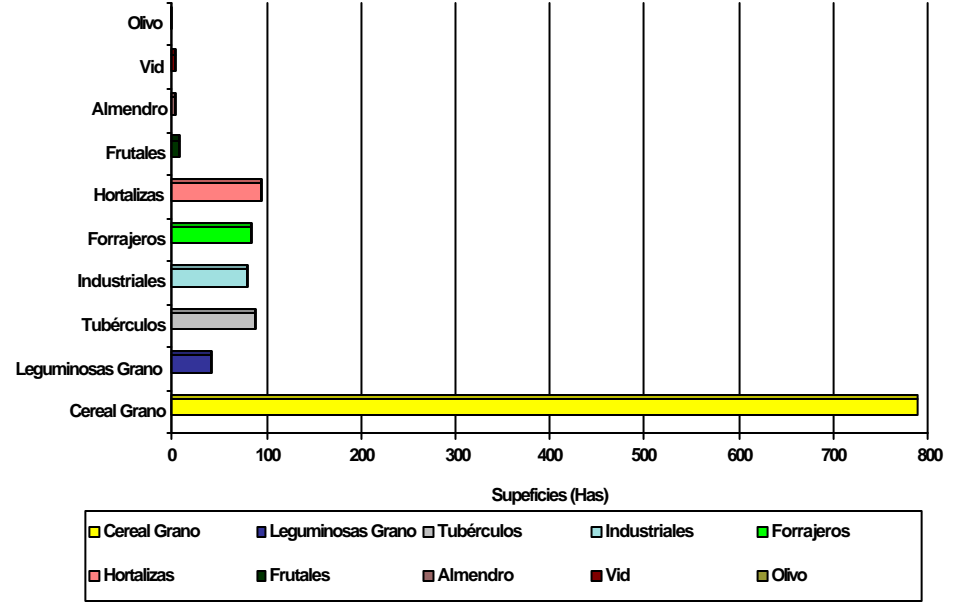
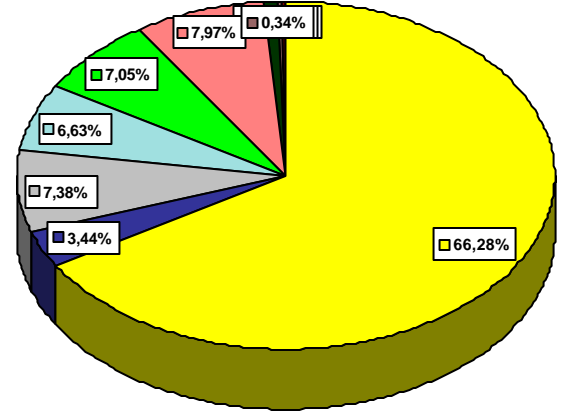

COMARCA MAPA: 4403 BAJO ARAGON

HERBÁCEOS		SECANO			REGADÍO		
		Ocupación Principal	Ocupación Posterior	Ocupación Asociada	Ocupación Principal	Ocupación Posterior	Ocupación Asociada
Clave y Descripción del Cultivo							
0100	CEREALES	45,279	0	0	4,498	0	0
0101	Trigo	5,060	0	0	1,391	0	0
0102	Cebada	28,774	0	0	1,526	0	0
0103	Avena	11,368	0	0	298	0	0
0104	Centeno	63	0	0	3	0	0
0106	Tranquillón	2	0	0	43	0	0
0107	Arroz	0	0	0	3	0	0
0108	Maiz	8	0	0	1,193	0	0
0109	Sorgo	4	0	0	41	0	0
0200	LEGUMINOSAS	2,994	0	0	43	0	0
0204	Garbanzos	2	0	0	0	0	0
0206	Veza	2,467	0	0	43	0	0
0211	Yeros	525	0	0	0	0	0
0300	TUBERCULOS	0	0	0	183	0	5
0302	Patata Temprana 15 Abril-15 Junio	0	0	0	29	0	1
0303	Patata Media Estación 15 Jun-30 Sep	0	0	0	109	0	3
0304	Patata Tardía 30 Sep-15 Enero	0	0	0	45	0	1
0400	INDUSTRIAL	426	0	0	894	0	0
0404	Lino Textil	240	0	0	17	0	0
0406	Lino Oleaginoso	108	0	0	79	0	0
0409	Girasol	59	0	0	535	0	0
0420	Otros Industriales	3	0	0	0	0	0
0421	Colza	3	0	0	241	0	0
0422	Lavanda y Lavandín	13	0	0	22	0	0
0600	FORRAJES	212	0	0	1,199	0	61
0601	Cereal Invierno Forrajes	22	0	0	93	0	37
0606	Alfalfa	48	0	0	832	0	8
0608	Esparceta	12	0	0	0	0	0
0610	Veza Forrajera	24	0	0	2	0	16
0616	Praderas polifitas	0	0	0	58	0	0
0619	Cardo y Otros Forrajes	106	0	0	214	0	0
0700	HORTALIZAS	25	0	0	285	7	1
0701	Col y Repollo	0	0	0	11	0	0
0703	Espárrago	20	0	0	3	0	0
0705	Lechuga	0	0	0	7	0	0
0707	Espinaca	0	0	0	1	0	0
0708	Acelga	0	0	0	2	0	0
0709	Cardo	0	0	0	3	0	0
0711	Sandía	0	0	0	4	0	0
0712	Melón	0	0	0	5	0	0
0714	Pepino	0	0	0	1	0	0
0717	Tomate	0	0	0	11	1	0
0718	Pimiento	0	0	0	1	1	0
0721	Alcachofa	0	0	0	1	0	0
0722	Coliflor	0	0	0	2	1	0
0724	Cebolla	0	0	0	3	0	0
0728	Zanahoria	0	0	0	1	0	0
0731	Judía Verde	0	0	0	1	1	0
0733	Haba Verde	0	0	0	53	0	0
0735	Otras Hortalizas	5	0	0	175	3	1
1001	TOTAL HERBACEOS	48,936	0	0	7,102	0	0

LEÑOSOS		SECANO		REGADÍO		Nº de Árboles Diseminados
		Que aún no producen	En producción	Que aún no producen	En producción	
Clave y Descripción del Cultivo						
1003	TOTAL LEÑOSOS		46,878		4,224	
1200	FRUTALES	2,461	13,667	377	2,192	58,647
1201	Manzano	2	0	32	104	4,675
1202	Peral	0	0	28	86	4,286
1203	Membrillero	0	0	0	0	634
1204	Níspero	0	0	0	0	77
1205	Acerolo, Serbal y Otros	0	0	0	0	136

COMARCA MAPA: 4403 BAJO ARAGON

1206	Albaricoquero	1	0	26	15	4,493
1207	Cerezo y Guindo	25	31	27	36	2,005
1208	Melocotonero	8	52	71	1,900	6,826
1209	Ciruelo	2	6	16	26	1,971
1210	Higuera	0	0	0	0	2,060
1212	Granado	0	0	0	0	128
1217	Azufaifo, Kaki y Otros	8	0	8	0	18
1218	Almendro	2,404	13,525	165	24	30,056
1219	Nogal	11	17	4	1	914
1220	Avellano	0	36	0	0	368
1300	VIÑEDO Ocupación Principal	266	2,128	7	5	9,000
1301	Viñedo de Uva de Mesa	2	0	0	0	9,000
1302	Viñedo de Uva Vino	264	2,128	7	5	0
1400	OLIVAR	430	27,926	200	1,443	340
1401	Olivar de aceituna de Mesa	0	0	0	0	90
1402	Olivar de aceituna aceite	430	27,926	200	1,443	250

SECANO

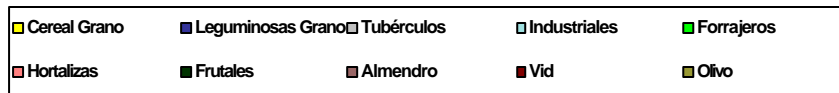
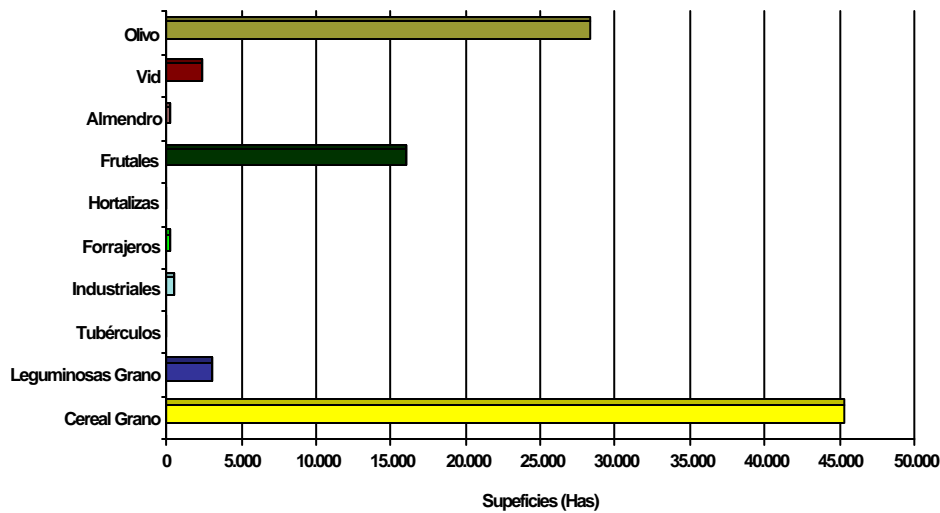
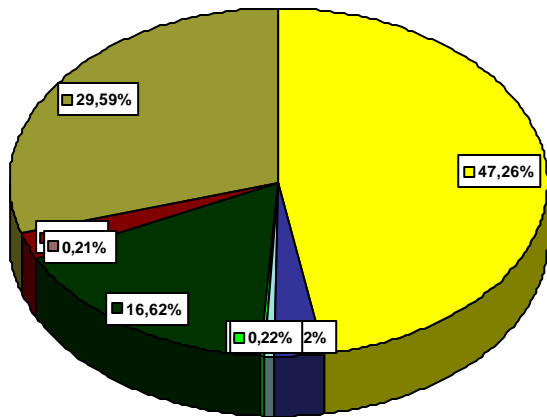

REGADÍO

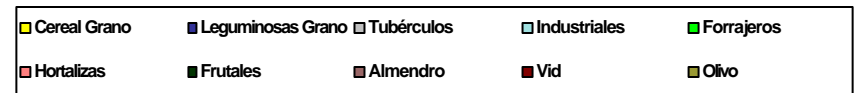
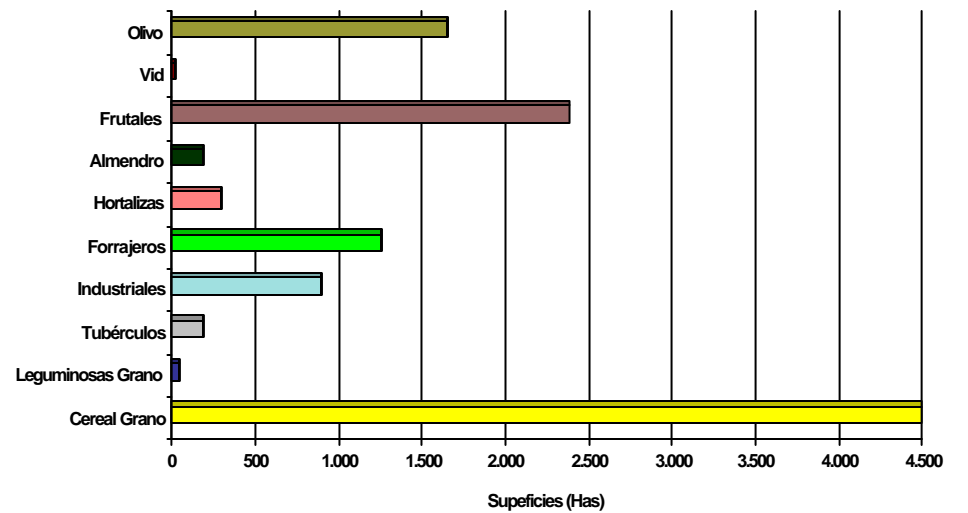
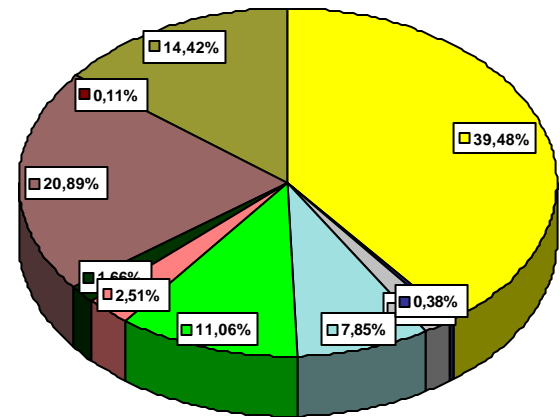

HERBÁCEOS Clave y Descripción del Cultivo		SECANO			REGADÍO		
		Ocupación Principal	Ocupación Posterior	Ocupación Asociada	Ocupación Principal	Ocupación Posterior	Ocupación Asociada
0100	CEREALES	8,900	0	0	128	0	0
0101	Trigo	4,366	0	0	69	0	0
0102	Cebada	3,922	0	0	37	0	0
0103	Avena	496	0	0	1	0	0
0104	Centeno	115	0	0	0	0	0
0108	Maiz	1	0	0	21	0	0
0200	LEGUMINOSAS	220	0	0	7	0	0
0202	Habas Secas	1	0	0	0	0	0
0204	Garbanzos	0	0	0	1	0	0
0205	Guisantes Secos	7	0	0	0	0	0
0206	Veza	158	0	0	6	0	0
0211	Yeros	54	0	0	0	0	0
0300	TUBERCULOS	46	0	0	61	0	0
0303	Patata Media Estación 15 Jun-30 Sep	10	0	0	13	0	0
0304	Patata Tardía 30 Sep-15 Enero	36	0	0	48	0	0
0400	INDUSTRIAL	726	0	0	0	0	0
0404	Lino Textil	696	0	0	0	0	0
0405	Cáñamo Textil	25	0	0	0	0	0
0409	Girasol	5	0	0	0	0	0
0600	FORRAJES	54	0	0	29	0	0
0601	Cereal Invierno Forrajes	0	0	0	2	0	0
0606	Alfalfa	27	0	0	19	0	0
0608	Esparceta	23	0	0	4	0	0
0610	Veza Forrajera	3	0	0	0	0	0
0613	Remolacha Forrajera	1	0	0	2	0	0
0616	Praderas polifitas	0	0	0	2	0	0
0700	HORTALIZAS	18	0	0	22	0	0
0735	Otras Hortalizas	18	0	0	22	0	0
1001	TOTAL HERBACEOS	9,964	0	0	247	0	0

LEÑOSOS Clave y Descripción del Cultivo		SECANO		REGADÍO		Nº de Árboles Diseminados
		Que aún no producen	En producción	Que aún no producen	En producción	
1003	TOTAL LEÑOSOS		44		3	
1200	FRUTALES	1	41	1	2	11,964
1201	Manzano	0	0	0	1	8,065
1202	Peral	0	0	0	1	1,717
1203	Membrillero	0	0	0	0	70
1205	Acerolo, Serbal y Otros	0	0	0	0	10
1206	Albaricoquero	0	0	0	0	410
1207	Cerezo y Guindo	0	0	0	0	374
1208	Melocotonero	0	0	0	0	35
1209	Ciruelo	0	0	0	0	70
1210	Higuera	0	0	0	0	3
1218	Almendro	1	38	1	0	1,120
1219	Nogal	0	3	0	0	90
1300	VIÑEDO Ocupación Principal	0	2	0	0	0
1302	Viñedo de Uva Vino	0	2	0	0	0

SECANO

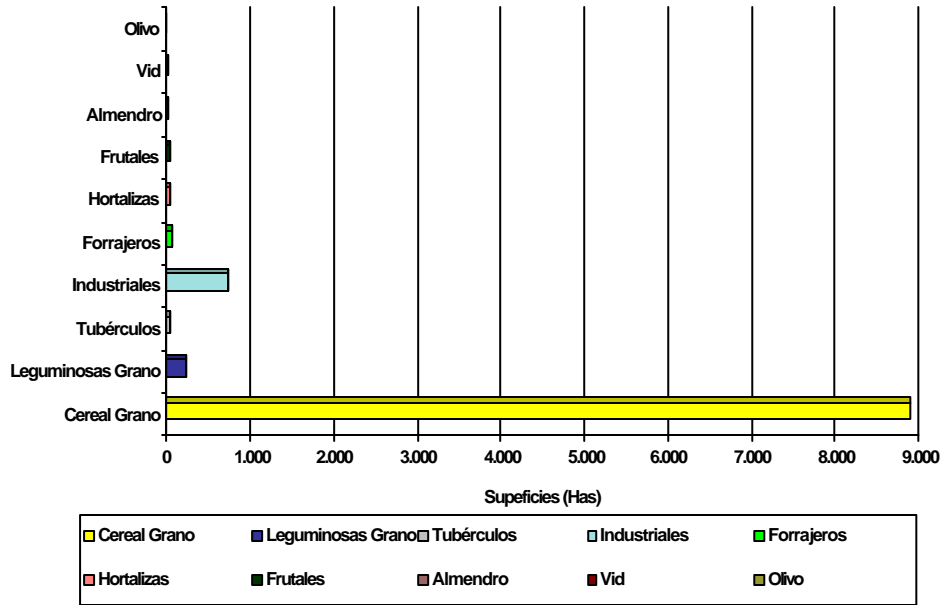
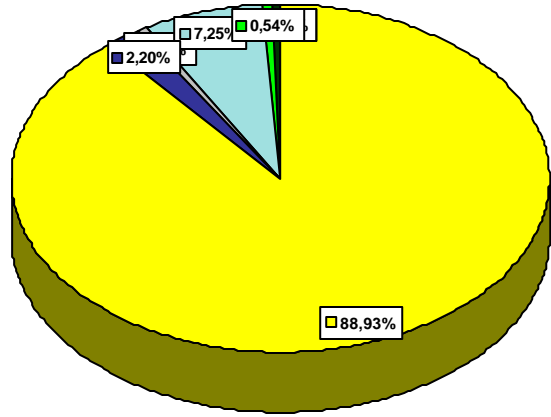

REGADÍO

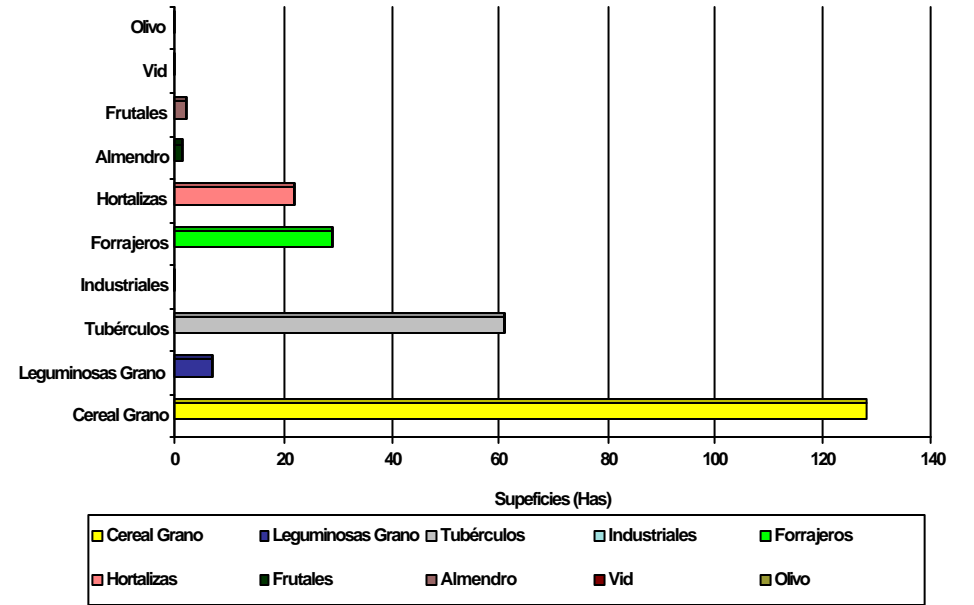
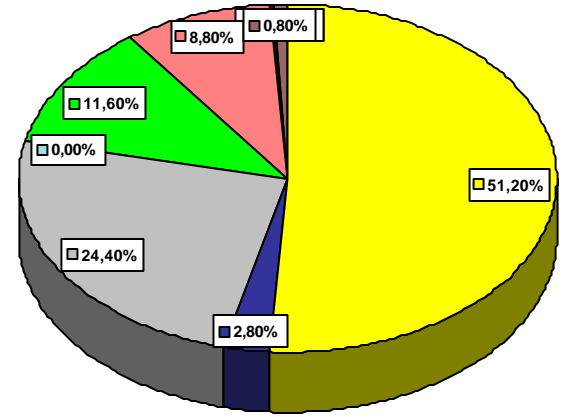

COMARCA MAPA: 4405 HOYA DE TERUEL

HERBÁCEOS Clave y Descripción del Cultivo		SECANO			REGADÍO		
		Ocupación Principal	Ocupación Posterior	Ocupación Asociada	Ocupación Principal	Ocupación Posterior	Ocupación Asociada
0100	CEREALES	34,225	0	0	1,294	0	0
0101	Trigo	5,744	0	0	331	0	0
0102	Cebada	26,971	0	0	360	0	0
0103	Avena	1,125	0	0	23	0	0
0104	Centeno	365	0	0	8	0	0
0108	Maiz	19	0	0	549	0	0
0109	Sorgo	1	0	0	23	0	0
0200	LEGUMINOSAS	1,644	0	0	43	0	0
0203	Lentejas	8	0	0	0	0	0
0204	Garbanzos	8	0	0	0	0	0
0205	Guisantes Secos	7	0	0	0	0	0
0206	Veza	1,051	0	0	23	0	0
0211	Yeros	570	0	0	20	0	0
0300	TUBERCULOS	12	0	0	56	0	0
0303	Patata Media Estación 15 Jun-30 Sep	0	0	0	14	0	0
0304	Patata Tardía 30 Sep-15 Enero	12	0	0	42	0	0
0400	INDUSTRIAL	1,766	0	0	185	0	0
0404	Lino Textil	1,654	0	0	71	0	0
0406	Lino Oleaginoso	6	0	0	25	0	0
0409	Girasol	105	0	0	86	0	0
0414	Azafrán Seco	1	0	0	0	0	0
0420	Otros Industriales	0	0	0	3	0	0
0600	FORRAJES	359	0	0	277	0	0
0601	Cereal Invierno Forrajes	0	0	0	83	0	0
0606	Alfalfa	29	0	0	163	0	0
0608	Esparceta	323	0	0	8	0	0
0610	Veza Forrajera	6	0	0	2	0	0
0613	Remolacha Forrajera	1	0	0	8	0	0
0616	Praderas polifitas	0	0	0	13	0	0
0700	HORTALIZAS	4	0	0	68	0	0
0735	Otras Hortalizas	4	0	0	68	0	0
1001	TOTAL HERBACEOS	38,010	0	0	1,923	0	0

LEÑOSOS Clave y Descripción del Cultivo		SECANO		REGADÍO		Nº de Árboles Diseminados
		Que aún no producen	En producción	Que aún no producen	En producción	
1003	TOTAL LEÑOSOS		1,467		55	
1200	FRUTALES	37	1,384	13	39	26,259
1201	Manzano	0	0	2	15	5,735
1202	Peral	0	0	1	3	1,590
1203	Membrillero	0	0	0	0	235
1205	Acerolo, Serbal y Otros	0	0	0	0	180
1206	Albaricoquero	0	0	0	0	470
1207	Cerezo y Guindo	0	38	0	15	2,138
1208	Melocotonero	0	0	0	3	1,582
1209	Ciruelo	0	0	0	2	1,485
1210	Higuera	0	0	0	0	625
1218	Almendro	35	1,326	9	0	10,860
1219	Nogal	2	20	1	1	1,319
1220	Avellano	0	0	0	0	40
1300	VIÑEDO Ocupación Principal	2	44	1	2	40
1301	Viñedo de Uva de Mesa	2	0	1	0	40
1302	Viñedo de Uva Vino	0	44	0	2	0

SECANO

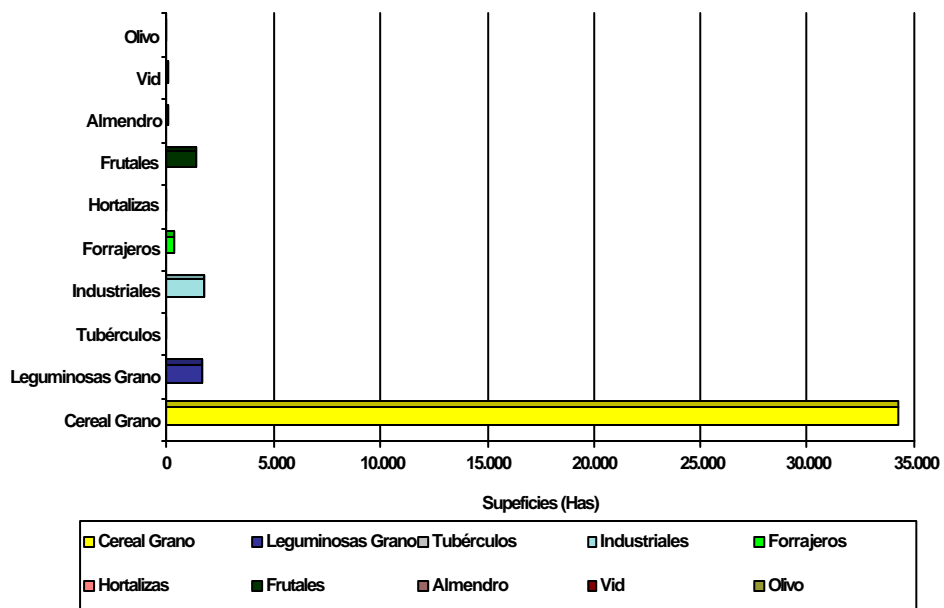
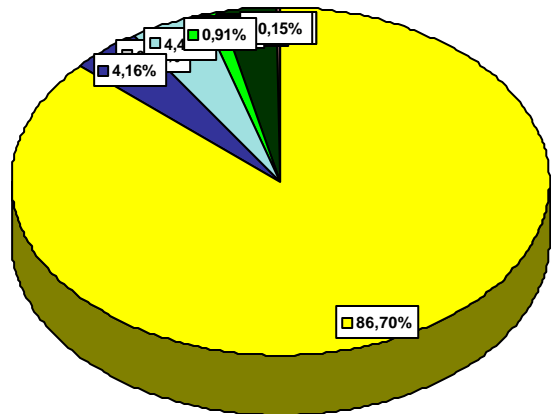

REGADÍO

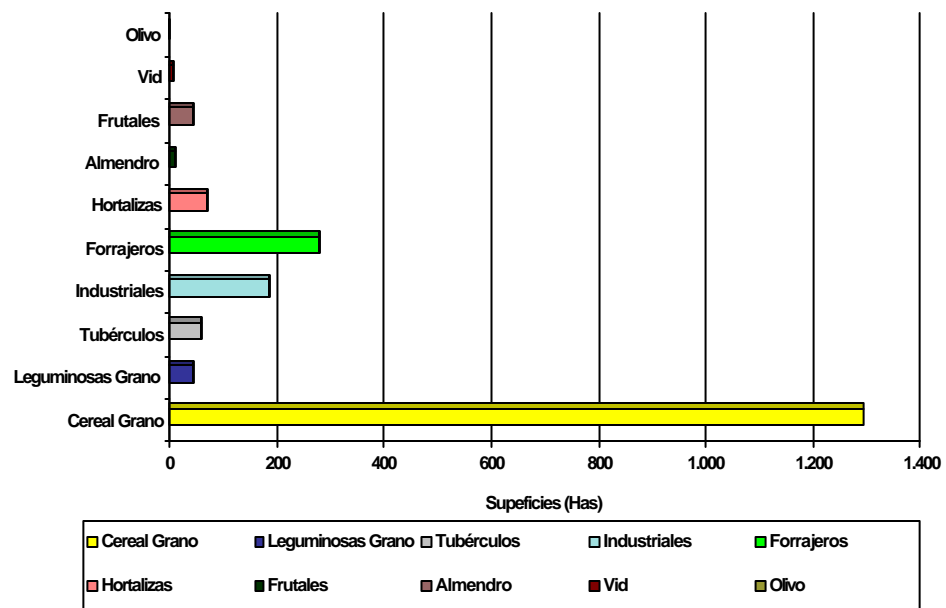
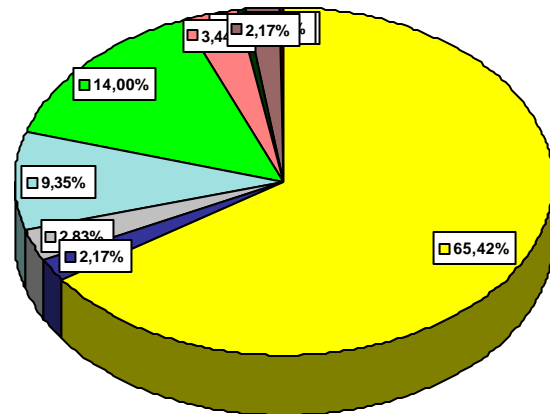

COMARCA MAPA: 4406 MAESTRAZGO

HERBÁCEOS Clave y Descripción del Cultivo		SECANO			REGADÍO		
		Ocupación Principal	Ocupación Posterior	Ocupación Asociada	Ocupación Principal	Ocupación Posterior	Ocupación Asociada
0100	CEREALES	9,100	0	0	345	0	0
0101	Trigo	4,794	0	0	99	0	0
0102	Cebada	3,435	0	0	219	0	0
0103	Avena	824	0	0	24	0	0
0104	Centeno	46	0	0	0	0	0
0108	Maiz	1	0	0	3	0	0
0200	LEGUMINOSAS	444	0	0	60	0	0
0204	Garbanzos	2	0	0	0	0	0
0205	Guisantes Secos	5	0	0	0	0	0
0206	Veza	358	0	0	60	0	0
0211	Yeros	79	0	0	0	0	0
0300	TUBERCULOS	24	0	0	26	0	0
0304	Patata Tardía 30 Sep-15 Enero	24	0	0	26	0	0
0400	INDUSTRIAL	219	0	0	0	0	0
0404	Lino Textil	216	0	0	0	0	0
0406	Lino Oleaginoso	3	0	0	0	0	0
0600	FORRAJES	380	0	0	50	0	0
0601	Cereal Invierno Forrajes	0	0	0	3	0	0
0606	Alfalfa	192	0	0	19	0	0
0608	Esparceta	148	0	0	11	0	0
0610	Veza Forrajera	40	0	0	0	0	0
0616	Praderas polifitas	0	0	0	17	0	0
0700	HORTALIZAS	10	0	0	37	0	0
0735	Otras Hortalizas	10	0	0	37	0	0
1001	TOTAL HERBACEOS	10,177	0	0	518	0	0

LEÑOSOS Clave y Descripción del Cultivo		SECANO		REGADÍO		Nº de Árboles Diseminados
		Que aún no producen	En producción	Que aún no producen	En producción	
1003	TOTAL LEÑOSOS		105		10	
1200	FRUTALES	2	96	1	9	10,288
1201	Manzano	0	0	0	3	1,695
1202	Peral	0	0	0	1	551
1203	Membrillero	0	0	0	0	59
1204	Níspero	0	0	0	0	60
1205	Acerolo, Serbal y Otros	0	0	0	0	122
1206	Albaricoquero	0	0	0	0	75
1207	Cerezo y Guindo	2	26	0	3	705
1208	Melocotonero	0	0	0	0	203
1209	Ciruelo	0	0	0	1	340
1210	Higuera	0	0	0	0	140
1218	Almendro	0	70	1	1	4,810
1219	Nogal	0	0	0	0	1,463
1220	Avellano	0	0	0	0	65
1300	VIÑEDO Ocupación Principal	0	7	0	0	0
1302	Viñedo de Uva Vino	0	7	0	0	0

SECANO

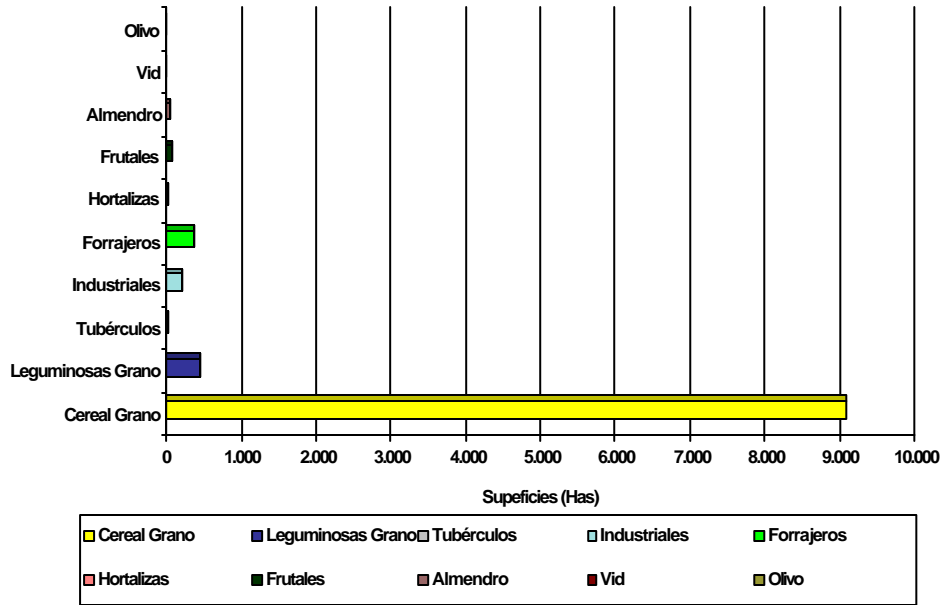
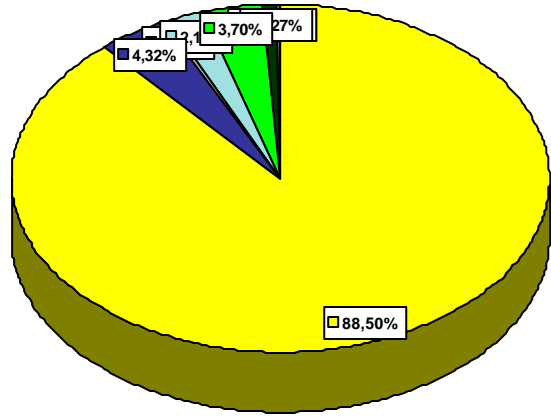

REGADÍO

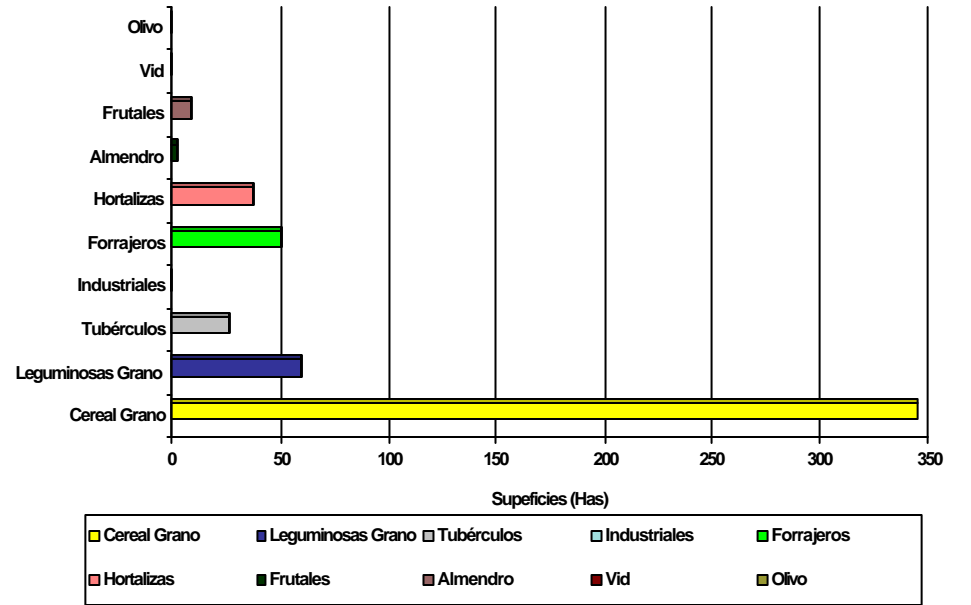
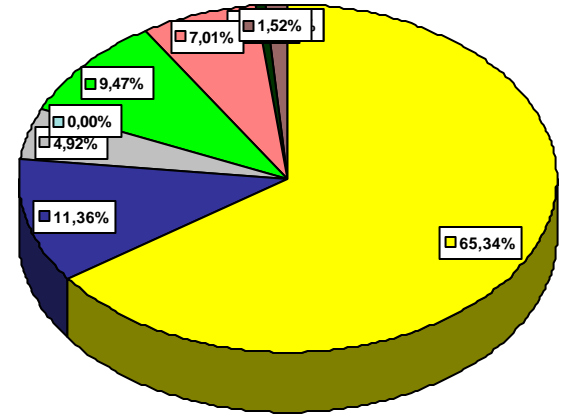

HERBÁCEOS Clave y Descripción del Cultivo		SECANO			REGADÍO		
		Ocupación Principal	Ocupación Posterior	Ocupación Asociada	Ocupación Principal	Ocupación Posterior	Ocupación Asociada
0100	CEREALES	53,087	0	0	33,767	0	0
0101	Trigo	25,466	0	0	12,453	0	0
0102	Cebada	27,433	0	0	5,819	0	0
0103	Avena	175	0	0	6	0	0
0107	Arroz	0	0	0	4,484	0	0
0108	Maiz	11	0	0	11,005	0	0
0112	Otros Cereales	2	0	0	0	0	0
0200	LEGUMINOSAS	1,592	0	0	330	0	0
0202	Habas Secas	0	0	0	77	0	0
0204	Garbanzos	4	0	0	0	0	0
0205	Guisantes Secos	1,273	0	0	209	0	0
0206	Veza	315	0	0	44	0	0
0400	INDUSTRIAL	1,759	0	0	8,497	0	0
0402	Remolacha	0	0	0	8	0	0
0404	Lino Textil	196	0	0	7	0	0
0405	Cáñamo Textil	5	0	0	0	0	0
0406	Lino Oleaginoso	102	0	0	45	0	0
0409	Girasol	1,414	0	0	7,674	0	0
0421	Colza	42	0	0	763	0	0
0600	FORRAJES	1,944	0	0	14,273	0	0
0606	Alfalfa	483	0	0	13,141	0	0
0608	Esparceta	87	0	0	1	0	0
0610	Veza Forrajera	26	0	0	4	0	0
0616	Praderas polífitas	0	0	0	143	0	0
0619	Cardo y Otros Forrajes	1,348	0	0	984	0	0
0700	HORTALIZAS	0	0	0	2,166	0	0
0701	Col y Repollo	0	0	0	11	0	0
0703	Espárrago	0	0	0	41	0	0
0705	Lechuga	0	0	0	4	0	0
0717	Tomate	0	0	0	950	0	0
0718	Pimiento	0	0	0	625	0	0
0722	Coliflor	0	0	0	5	0	0
0724	Cebolla	0	0	0	167	0	0
0731	Judía Verde	0	0	0	8	0	0
0732	Guisante Verde	0	0	0	2	0	0
0733	Haba Verde	0	0	0	3	0	0
0735	Otras Hortalizas	0	0	0	350	0	0
1001	TOTAL HERBACEOS	58,382	0	0	59,033	0	0

LEÑOSOS Clave y Descripción del Cultivo		SECANO		REGADÍO		Nº de Árboles Diseminados
		Que aún no producen	En producción	Que aún no producen	En producción	
1003	TOTAL LEÑOSOS		1,623		224	
1200	FRUTALES	5	1,015	5	138	0
1201	Manzano	0	1	0	55	0
1202	Peral	0	0	0	14	0
1206	Albaricoquero	0	0	0	7	0
1207	Cerezo y Guindo	0	0	0	8	0
1208	Melocotonero	0	0	0	21	0
1209	Ciruelo	0	0	0	2	0
1210	Higuera	0	0	0	3	0
1218	Almendro	5	1,009	5	26	0
1219	Nogal	0	5	0	2	0
1300	VIÑEDO Ocupación Principal	7	323	0	12	0
1302	Viñedo de Uva Vino	7	323	0	12	0
1400	OLIVAR	2	271	0	69	0
1401	Olivar de aceituna de Mesa	0	1	0	0	0
1402	Olivar de aceituna aceite	2	270	0	69	0

SECANO

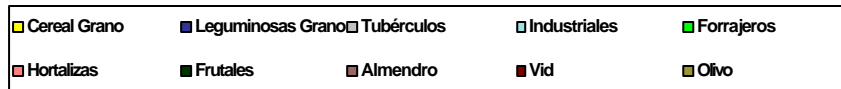
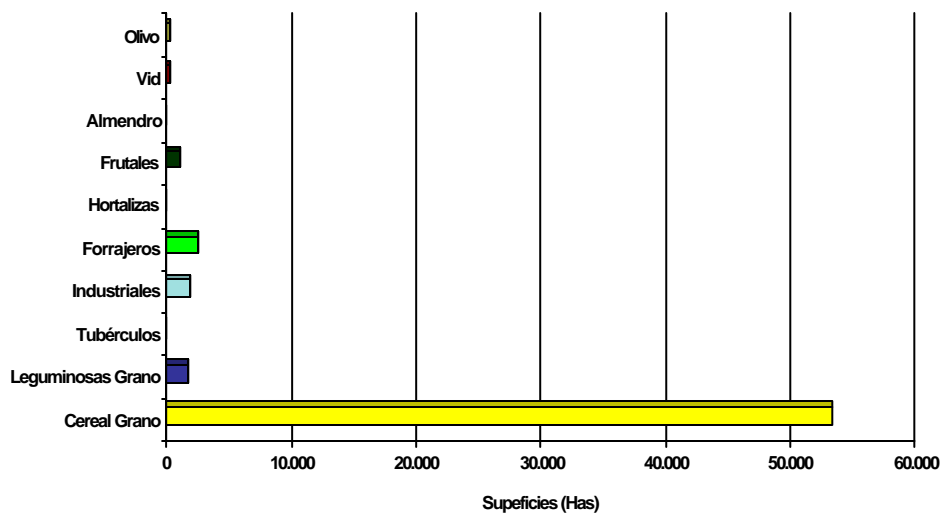
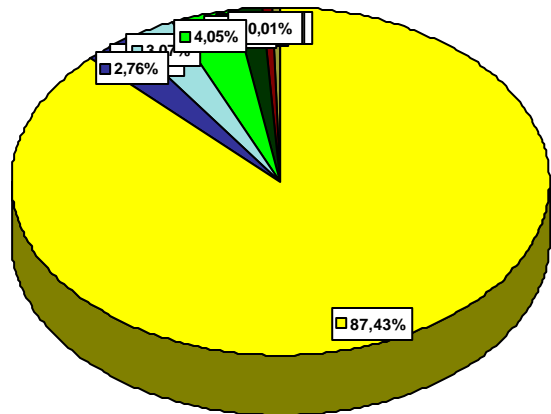

REGADÍO

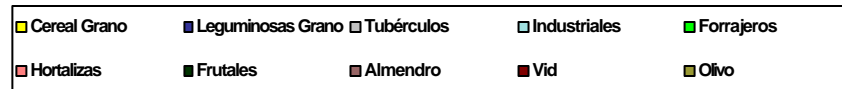
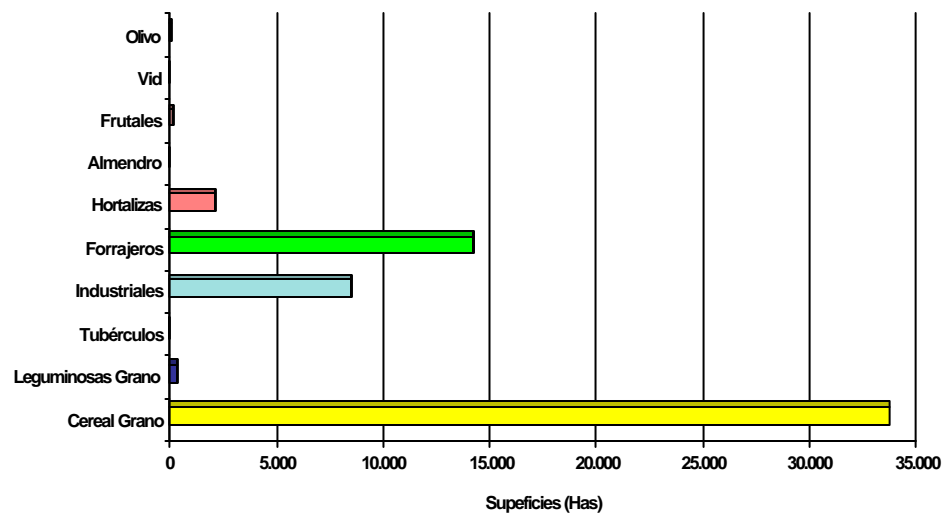
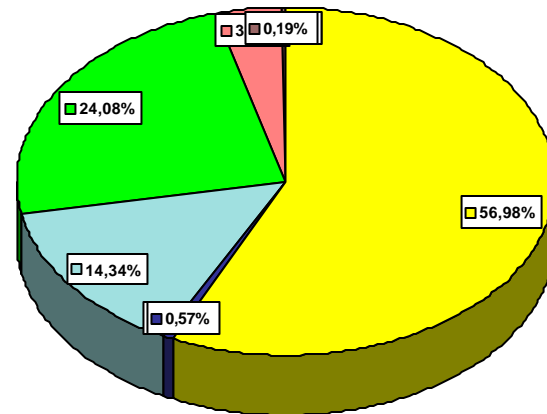

COMARCA MAPA: 5002 BORJA

HERBÁCEOS		SECANO			REGADÍO		
		Ocupación Principal	Ocupación Posterior	Ocupación Asociada	Ocupación Principal	Ocupación Posterior	Ocupación Asociada
Clave y Descripción del Cultivo							
0100	CEREALES	10,937	0	0	6,405	0	0
0101	Trigo	7,885	0	0	2,779	0	0
0102	Cebada	2,973	0	0	1,129	0	0
0103	Avena	63	0	0	28	0	0
0104	Centeno	1	0	0	0	0	0
0107	Arroz	0	0	0	1	0	0
0108	Maiz	14	0	0	2,467	0	0
0112	Otros Cereales	1	0	0	1	0	0
0200	LEGUMINOSAS	942	0	0	88	0	0
0202	Habas Secas	0	0	0	61	0	0
0204	Garbanzos	4	0	0	2	0	0
0205	Guisantes Secos	0	0	0	2	0	0
0206	Veza	619	0	0	18	0	0
0211	Yeros	319	0	0	5	0	0
0300	TUBERCULOS	0	0	0	232	0	0
0301	Patata Ext 15 Enero-15 Abril	0	0	0	4	0	0
0302	Patata Temprana 15 Abril-15 Junio	0	0	0	51	0	0
0303	Patata Media Estación 15 Jun-30 Sep	0	0	0	177	0	0
0400	INDUSTRIAL	338	0	0	1,631	0	0
0404	Lino Textil	281	0	0	63	0	0
0405	Cáñamo Textil	27	0	0	0	0	0
0406	Lino Oleaginoso	1	0	0	0	0	0
0409	Girasol	0	0	0	1,349	0	0
0420	Otros Industriales	29	0	0	38	0	0
0421	Colza	0	0	0	181	0	0
0600	FORRAJES	1,009	0	0	2,485	0	0
0606	Alfalfa	24	0	0	1,968	0	0
0608	Esparceta	14	0	0	1	0	0
0610	Veza Forrajera	0	0	0	9	0	0
0616	Praderas polifitas	4	0	0	52	0	0
0619	Cardo y Otros Forrajes	967	0	0	455	0	0
0700	HORTALIZAS	83	0	0	1,198	0	180
0701	Col y Repollo	0	0	0	96	0	0
0702	Berza	0	0	0	21	0	0
0703	Espárrago	81	0	0	203	0	0
0704	Apio	0	0	0	1	0	0
0705	Lechuga	0	0	0	1	0	0
0708	Acelga	0	0	0	2	0	0
0709	Cardo	0	0	0	2	0	0
0710	Achicoria Verde, Endivia y Borraja.	0	0	0	4	0	0
0711	Sandía	0	0	0	4	0	0
0712	Melón	2	0	0	13	0	0
0713	Calabaza, Calabacín	0	0	0	1	0	0
0714	Pepino	0	0	0	1	0	0
0717	Tomate	0	0	0	356	0	0
0718	Pimiento	0	0	0	69	0	0
0720	Fresa, Fresón	0	0	0	1	0	0
0721	Alcachofa	0	0	0	16	0	0
0722	Coliflor	0	0	0	102	0	0
0723	Ajo	0	0	0	4	0	0
0724	Cebolla	0	0	0	8	0	180
0726	Puerro	0	0	0	4	0	0
0728	Zanahoria	0	0	0	1	0	0
0731	Judía Verde	0	0	0	3	0	0
0732	Guisante Verde	0	0	0	1	0	0
0735	Otras Hortalizas	0	0	0	284	0	0
1001	TOTAL HERBACEOS	13,309	0	0	12,039	0	0

LEÑOSOS		SECANO		REGADÍO		Nº de Árboles Diseminados
		Que aún no producen	En producción	Que aún no producen	En producción	
Clave y Descripción del Cultivo						
1003	TOTAL LEÑOSOS		9,702		4,352	

COMARCA MAPA: 5002 BORJA

1200 FRUTALES	21	3,231	20	841	0
1201 Manzano	0	3	4	85	0
1202 Peral	0	0	0	47	0
1206 Albaricoquero	0	0	0	15	0
1207 Cerezo y Guindo	0	8	0	15	0
1208 Melocotonero	0	0	1	82	0
1209 Ciruelo	0	0	0	6	0
1218 Almendro	21	3,220	15	589	0
1219 Nogal	0	0	0	2	0
1300 VIÑEDO Ocupación Principal	150	5,800	32	1,876	0
1301 Viñedo de Uva de Mesa	0	3	0	0	0
1302 Viñedo de Uva Vino	150	5,797	32	1,876	0
1400 OLIVAR	20	480	60	1,523	0
1402 Olivar de aceituna aceite	20	480	60	1,523	0

SECANO

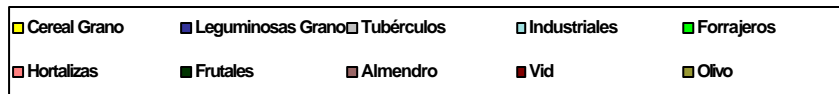
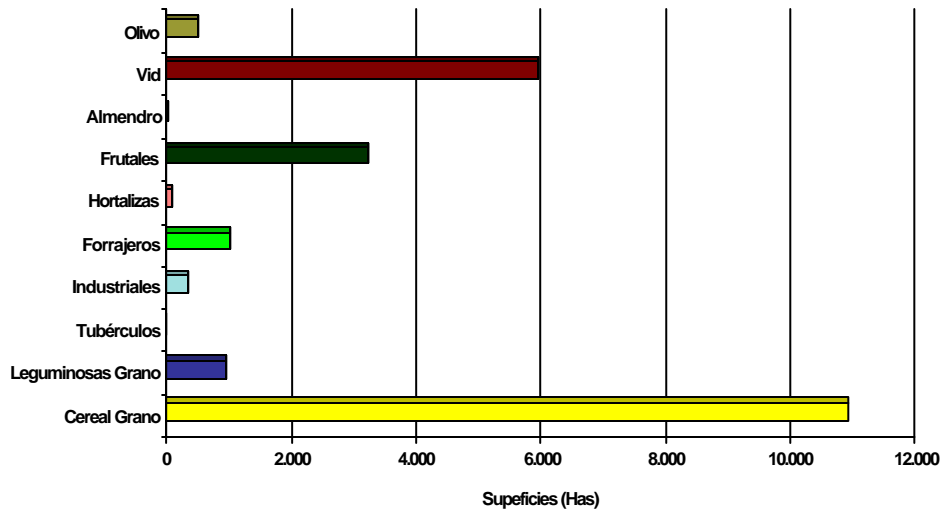
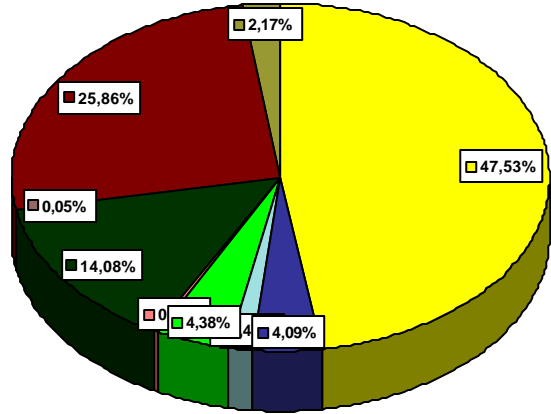

REGADÍO

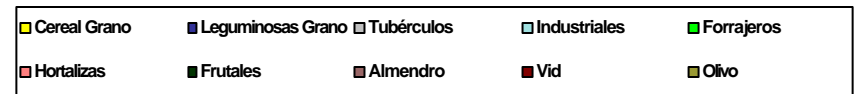
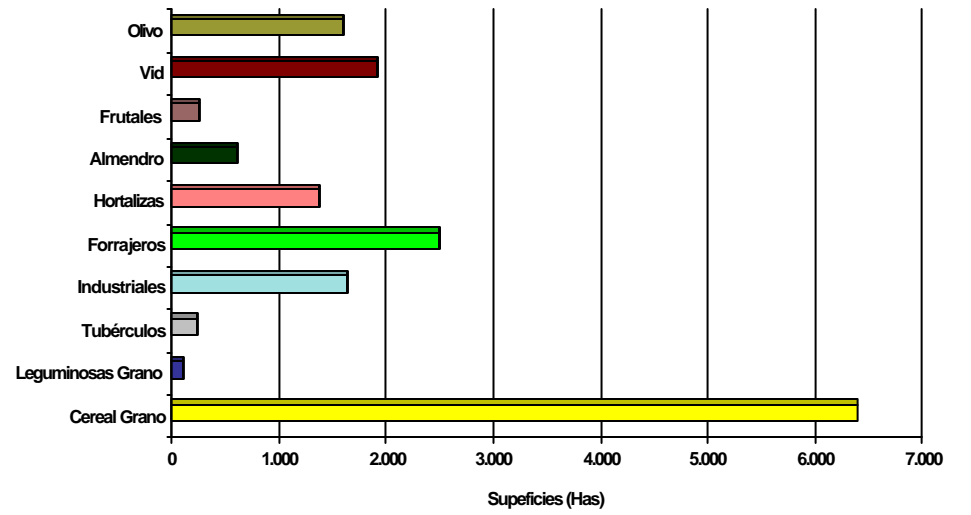
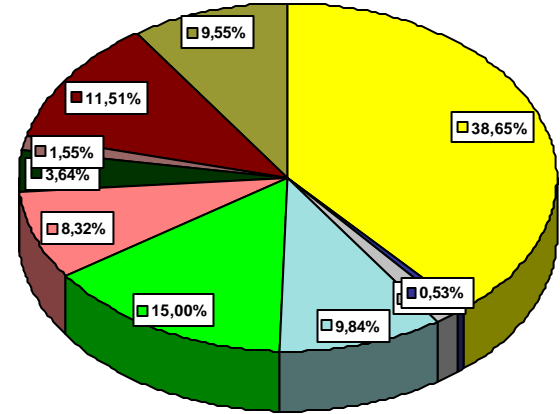

HERBÁCEOS		SECANO			REGADÍO		
		Ocupación Principal	Ocupación Posterior	Ocupación Asociada	Ocupación Principal	Ocupación Posterior	Ocupación Asociada
Clave y Descripción del Cultivo							
0100	CEREALES	25,334	0	0	2,003	0	0
0101	Trigo	12,566	0	0	453	0	0
0102	Cebada	12,610	0	0	907	0	0
0103	Avena	71	0	0	2	0	0
0104	Centeno	87	0	0	1	0	0
0108	Maiz	0	0	0	640	0	0
0200	LEGUMINOSAS	2,521	0	0	99	0	0
0202	Habas Secas	0	0	0	30	0	0
0203	Lentejas	3	0	0	0	0	0
0204	Garbanzos	379	0	0	18	0	0
0205	Guisantes Secos	57	0	0	1	0	0
0206	Veza	1,763	0	0	50	0	0
0211	Yeros	318	0	0	0	0	0
0212	Otras Leguminosas	1	0	0	0	0	0
0300	TUBERCULOS	0	0	0	249	0	0
0302	Patata Temprana 15 Abril-15 Junio	0	0	0	19	0	0
0303	Patata Media Estación 15 Jun-30 Sep	0	0	0	162	0	0
0304	Patata Tardía 30 Sep-15 Enero	0	0	0	68	0	0
0400	INDUSTRIAL	1,806	0	0	612	0	0
0404	Lino Textil	1,524	0	0	63	0	0
0405	Cáñamo Textil	41	0	0	0	0	0
0406	Lino Oleaginoso	9	0	0	6	0	0
0409	Girasol	116	0	0	506	0	0
0420	Otros Industriales	116	0	0	37	0	0
0600	FORRAJES	3,457	0	1	288	0	0
0601	Cereal Invierno Forrajes	400	0	0	0	0	0
0606	Alfalfa	13	0	0	118	0	0
0608	Esparceta	40	0	0	5	0	0
0610	Veza Forrajera	1	0	0	1	0	0
0616	Praderas polifitas	7	0	0	3	0	0
0619	Cardo y Otros Forrajes	2,996	0	1	161	0	0
0700	HORTALIZAS	0	0	0	810	0	0
0701	Col y Repollo	0	0	0	12	0	0
0702	Berza	0	0	0	13	0	0
0703	Espárrago	0	0	0	29	0	0
0705	Lechuga	0	0	0	35	0	0
0706	Escarola	0	0	0	14	0	0
0708	Acelga	0	0	0	7	0	0
0709	Cardo	0	0	0	2	0	0
0710	Achicoria Verde, Endivia y Borraja.	0	0	0	6	0	0
0711	Sandía	0	0	0	31	0	0
0712	Melón	0	0	0	29	0	0
0713	Calabaza, Calabacín	0	0	0	5	0	0
0714	Pepino	0	0	0	11	0	0
0717	Tomate	0	0	0	60	0	0
0718	Pimiento	0	0	0	8	0	0
0722	Coliflor	0	0	0	3	0	0
0723	Ajo	0	0	0	17	0	0
0724	Cebolla	0	0	0	27	0	0
0725	Cebolleta	0	0	0	6	0	0
0731	Judía Verde	0	0	0	32	0	0
0732	Guisante Verde	0	0	0	14	0	0
0733	Haba Verde	0	0	0	13	0	0
0735	Otras Hortalizas	0	0	0	436	0	0
1001	TOTAL HERBACEOS	33,118	0	0	4,061	0	0

LEÑOSOS		SECANO		REGADÍO		Nº de Árboles Diseminados
		Que aún no producen	En producción	Que aún no producen	En producción	
Clave y Descripción del Cultivo						
1003	TOTAL LEÑOSOS		24,891		6,179	
1200	FRUTALES	741	14,350	82	5,613	0
1201	Manzano	0	3	19	1,635	0

COMARCA MAPA: 5003 CALATAYUD

1202	Peral	0	24	25	2,201	0
1206	Albaricoquero	3	12	1	61	0
1207	Cerezo y Guindo	167	4,289	12	396	0
1208	Melocotonero	50	154	10	649	0
1209	Ciruelo	28	199	15	618	0
1210	Higuera	0	0	0	23	0
1218	Almendro	493	9,669	0	30	0
1300	VIÑEDO Ocupación Principal	329	8,577	2	187	0
1301	Viñedo de Uva de Mesa	0	7	0	0	0
1302	Viñedo de Uva Vino	329	8,570	2	187	0
1400	OLIVAR	7	887	2	249	0
1402	Olivar de aceituna aceite	7	887	2	249	0
1500	TOTAL VIVEROS	0	0	0	44	0

SECANO

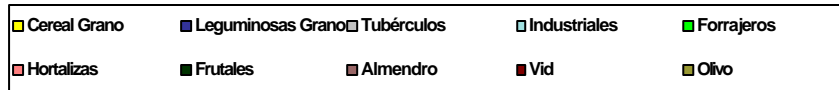
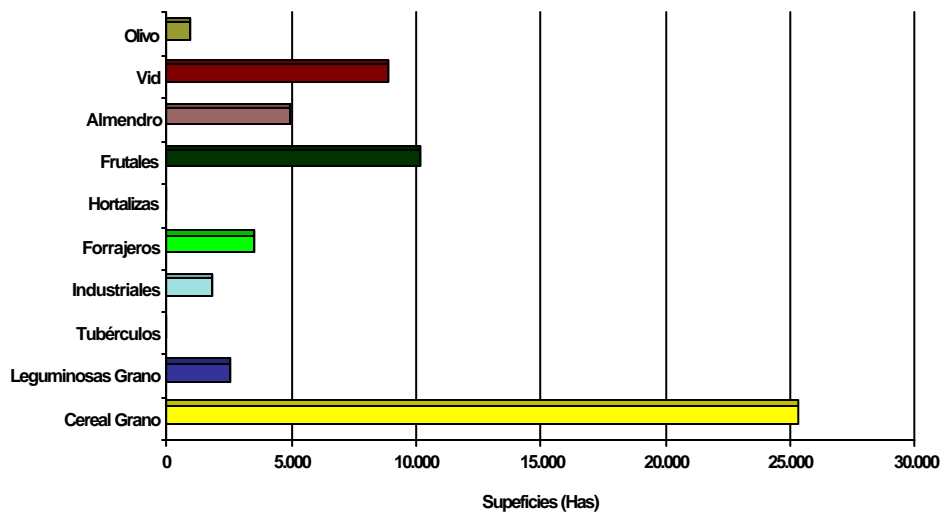
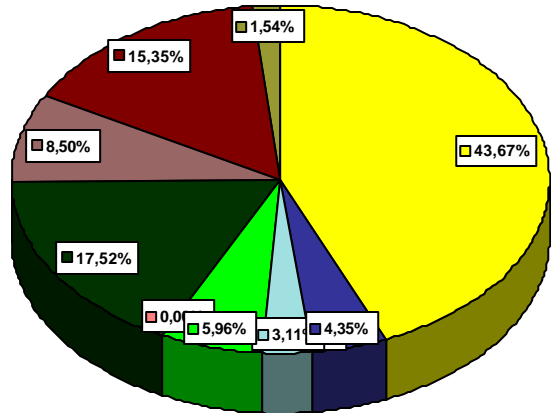

REGADÍO

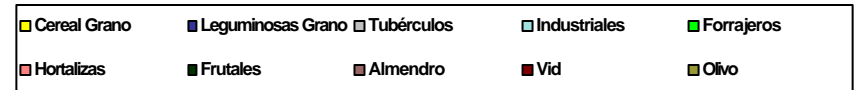
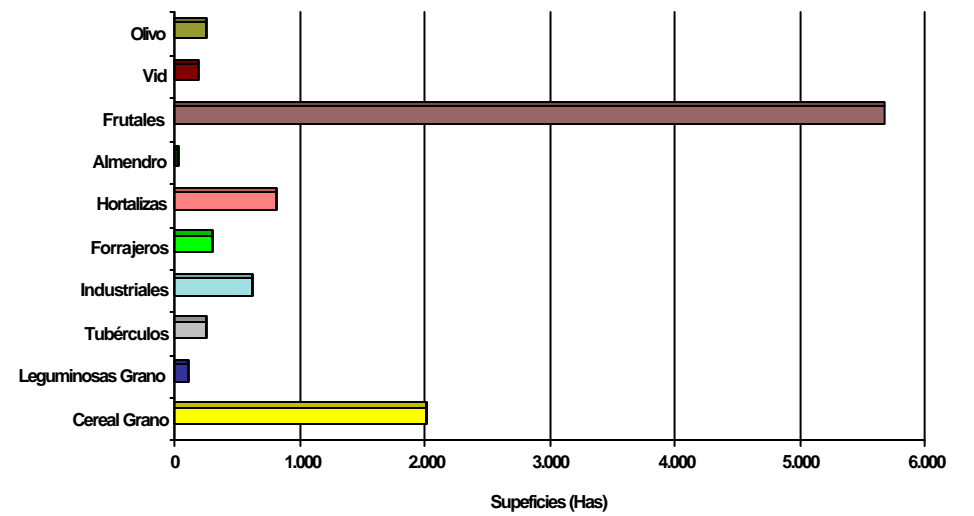
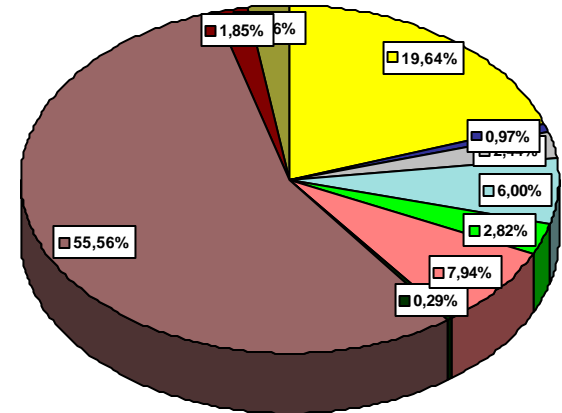

HERBÁCEOS		SECANO			REGADÍO		
		Ocupación Principal	Ocupación Posterior	Ocupación Asociada	Ocupación Principal	Ocupación Posterior	Ocupación Asociada
Clave y Descripción del Cultivo							
0100	CEREALES	22,695	0	0	3,609	0	0
0101	Trigo	19,493	0	0	912	0	0
0102	Cebada	3,070	0	0	1,095	0	0
0103	Avena	92	0	0	9	0	0
0104	Centeno	9	0	0	0	0	0
0108	Maiz	1	0	0	1,590	0	0
0109	Sorgo	0	0	0	1	0	0
0112	Otros Cereales	30	0	0	2	0	0
0200	LEGUMINOSAS	4,061	0	0	69	0	0
0202	Habas Secas	0	0	0	9	0	0
0204	Garbanzos	157	0	0	0	0	0
0205	Guisantes Secos	0	0	0	17	0	0
0206	Veza	2,430	0	0	38	0	0
0211	Yeros	1,474	0	0	1	0	0
0212	Otras Leguminosas	0	0	0	4	0	0
0300	TUBERCULOS	0	0	0	179	0	0
0301	Patata Ext 15 Enero-15 Abril	0	0	0	6	0	0
0302	Patata Temprana 15 Abril-15 Junio	0	0	0	68	0	0
0303	Patata Media Estación 15 Jun-30 Sep	0	0	0	78	0	0
0304	Patata Tardía 30 Sep-15 Enero	0	0	0	27	0	0
0400	INDUSTRIAL	1,466	0	0	1,271	0	0
0404	Lino Textil	1,458	0	0	276	0	0
0405	Cáñamo Textil	4	0	0	0	0	0
0406	Lino Oleaginoso	0	0	0	124	0	0
0409	Girasol	0	0	0	797	0	0
0420	Otros Industriales	4	0	0	11	0	0
0421	Colza	0	0	0	63	0	0
0600	FORRAJES	766	0	0	395	0	0
0606	Alfalfa	5	0	0	211	0	0
0608	Esparceta	5	0	0	3	0	0
0610	Veza Forrajera	1	0	0	0	0	0
0616	Praderas polifitas	35	0	0	3	0	0
0619	Cardo y Otros Forrajes	720	0	0	178	0	0
0700	HORTALIZAS	85	0	0	640	0	0
0701	Col y Repollo	0	0	0	10	0	0
0704	Apio	0	0	0	13	0	0
0705	Lechuga	0	0	0	15	0	0
0706	Escarola	0	0	0	2	0	0
0708	Acelga	0	0	0	6	0	0
0709	Cardo	0	0	0	17	0	0
0710	Achicoria Verde, Endivia y Borraja.	0	0	0	2	0	0
0711	Sandía	40	0	0	70	0	0
0712	Melón	45	0	0	62	0	0
0713	Calabaza, Calabacín	0	0	0	2	0	0
0714	Pepino	0	0	0	1	0	0
0717	Tomate	0	0	0	147	0	0
0718	Pimiento	0	0	0	14	0	0
0720	Fresa, Fresón	0	0	0	7	0	0
0721	Alcachofa	0	0	0	2	0	0
0722	Coliflor	0	0	0	8	0	0
0723	Ajo	0	0	0	47	0	0
0724	Cebolla	0	0	0	62	0	0
0726	Puerro	0	0	0	1	0	0
0731	Judía Verde	0	0	0	45	0	0
0732	Guisante Verde	0	0	0	3	0	0
0733	Haba Verde	0	0	0	6	0	0
0735	Otras Hortalizas	0	0	0	98	0	0
1001	TOTAL HERBACEOS	29,073	0	0	6,163	0	0

LEÑOSOS		SECANO		REGADÍO		Nº de Árboles Diseminados
		Que aún no producen	En producción	Que aún no producen	En producción	
Clave y Descripción del Cultivo						

COMARCA MAPA: 5004 ALMUNIA DE DOÑA GODINA (LA

1003	TOTAL LEÑOSOS		24,817		15,174	
1200	FRUTALES	294	5,440	350	12,756	0
1201	Manzano	0	3	187	5,361	0
1202	Peral	0	0	54	2,295	0
1203	Membrillero	0	0	0	4	0
1204	Níspero	0	0	0	11	0
1206	Albaricoquero	2	7	0	210	0
1207	Cerezo y Guindo	94	785	34	1,732	0
1208	Melocotonero	2	11	57	2,583	0
1209	Ciruelo	1	15	4	377	0
1210	Higuera	0	0	0	4	0
1218	Almendro	195	4,619	14	179	0
1300	VIÑEDO Ocupación Principal	445	16,647	24	1,274	0
1301	Viñedo de Uva de Mesa	0	162	0	0	0
1302	Viñedo de Uva Vino	445	16,485	24	1,274	0
1400	OLIVAR	63	1,928	23	671	0
1401	Olivar de aceituna de Mesa	2	135	8	0	0
1402	Olivar de aceituna aceite	61	1,793	15	671	0
1500	TOTAL VIVEROS	0	0	0	76	0

SECANO

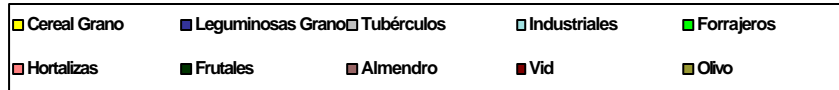
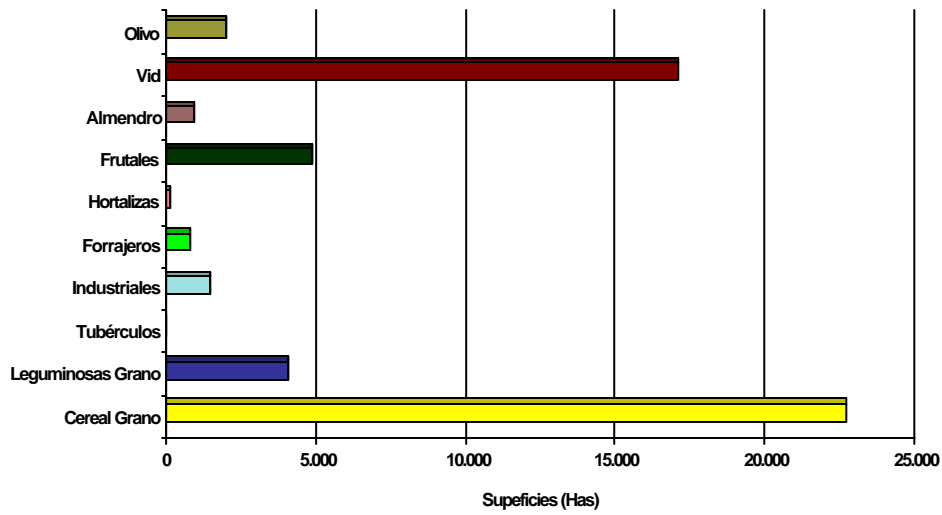
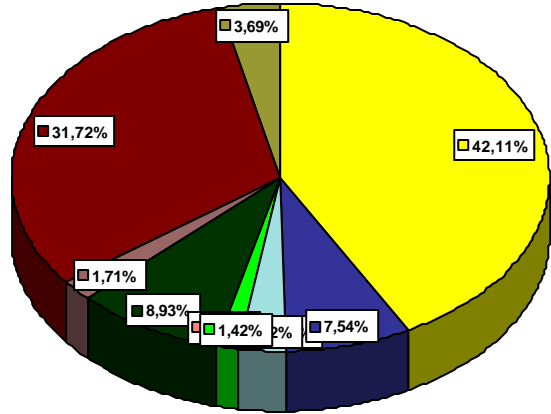

REGADÍO

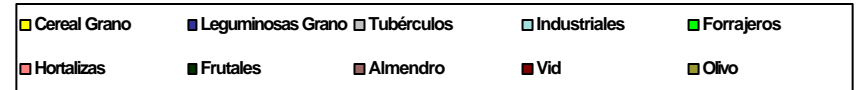
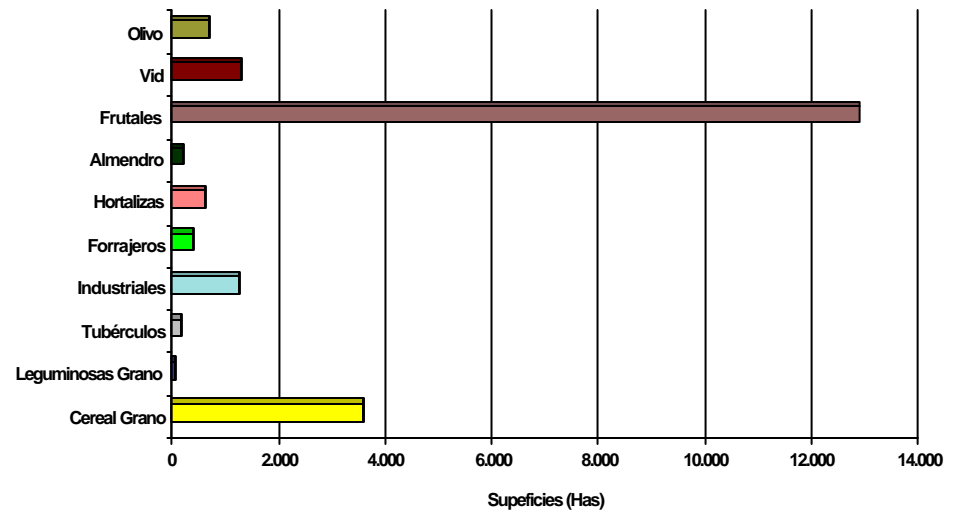
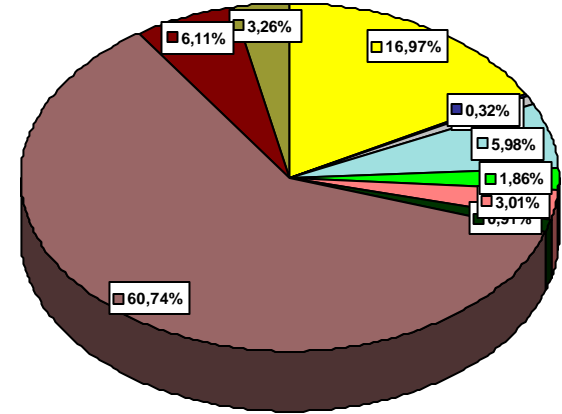

COMARCA MAPA: 5005 ZARAGOZA

HERBÁCEOS		SECANO			REGADÍO		
		Ocupación Principal	Ocupación Posterior	Ocupación Asociada	Ocupación Principal	Ocupación Posterior	Ocupación Asociada
Clave y Descripción del Cultivo							
0100	CEREALES	100,740	0	0	24,952	0	0
0101	Trigo	94,201	0	0	11,844	0	0
0102	Cebada	5,912	0	0	1,497	0	0
0103	Avena	574	0	0	99	0	0
0104	Centeno	52	0	0	0	0	0
0107	Arroz	0	0	0	73	0	0
0108	Maiz	1	0	0	11,425	0	0
0109	Sorgo	0	0	0	14	0	0
0200	LEGUMINOSAS	3,067	0	0	607	0	0
0202	Habas Secas	0	0	0	453	0	0
0205	Guisantes Secos	8	0	0	86	0	0
0206	Veza	2,484	0	0	65	0	0
0211	Yeros	575	0	0	0	0	0
0212	Otras Leguminosas	0	0	0	3	0	0
0300	TUBERCULOS	13	0	0	247	0	0
0301	Patata Ext 15 Enero-15 Abril	0	0	0	5	0	0
0302	Patata Temprana 15 Abril-15 Junio	0	0	0	51	0	0
0303	Patata Media Estación 15 Jun-30 Sep	13	0	0	175	0	0
0304	Patata Tardía 30 Sep-15 Enero	0	0	0	16	0	0
0400	INDUSTRIAL	1,173	56	0	1,522	0	0
0404	Lino Textil	977	56	0	236	0	0
0405	Cáñamo Textil	42	0	0	0	0	0
0406	Lino Oleaginoso	128	0	0	36	0	0
0409	Girasol	0	0	0	902	0	0
0420	Otros Industriales	26	0	0	154	0	0
0421	Colza	0	0	0	194	0	0
0600	FORRAJES	2,861	0	0	19,931	0	0
0606	Alfalfa	3	0	0	18,919	0	0
0608	Esparceta	15	0	0	0	0	0
0610	Veza Forrajera	9	0	0	24	0	0
0616	Praderas polifitas	16	0	0	226	0	0
0619	Cardo y Otros Forrajes	2,818	0	0	762	0	0
0700	HORTALIZAS	0	0	0	3,638	13	0
0701	Col y Repollo	0	0	0	137	0	0
0702	Berza	0	0	0	162	0	0
0703	Espárrago	0	0	0	137	0	0
0704	Apio	0	0	0	11	0	0
0705	Lechuga	0	0	0	289	0	0
0706	Escarola	0	0	0	146	0	0
0707	Espinaca	0	0	0	64	0	0
0708	Acelga	0	0	0	94	0	0
0709	Cardo	0	0	0	29	0	0
0710	Achicoria Verde, Endivia y Borraja.	0	0	0	81	0	0
0711	Sandía	0	0	0	91	0	0
0712	Melón	0	0	0	119	0	0
0713	Calabaza, Calabacín	0	0	0	36	0	0
0714	Pepino	0	0	0	89	0	0
0715	Pepinillo	0	0	0	29	0	0
0716	Berenjena	0	0	0	13	0	0
0717	Tomate	0	0	0	708	2	0
0718	Pimiento	0	0	0	91	1	0
0719	Guindilla	0	0	0	18	0	0
0720	Fresa, Fresón	0	0	0	25	1	0
0721	Alcachofa	0	0	0	67	0	0
0722	Coliflor	0	0	0	34	0	0
0723	Ajo	0	0	0	69	1	0
0724	Cebolla	0	0	0	116	1	0
0725	Cebolleta	0	0	0	44	0	0
0726	Puerro	0	0	0	14	0	0
0727	Remolacha de Mesa	0	0	0	12	0	0
0728	Zanahoria	0	0	0	50	1	0
0729	Rábano	0	0	0	6	0	0
0730	Nabo y Otras	0	0	0	8	0	0
0731	Judía Verde	0	0	0	200	2	0

HERBÁCEOS		SECANO			REGADÍO		
Clave y Descripción del Cultivo		Ocupación Principal	Ocupación Posterior	Ocupación Asociada	Ocupación Principal	Ocupación Posterior	Ocupación Asociada
0732	Guisante Verde	0	0	0	105	1	0
0733	Haba Verde	0	0	0	69	1	0
0735	Otras Hortalizas	0	0	0	475	2	0
1001	TOTAL HERBACEOS	107,854	0	0	50,897	0	0

LEÑOSOS		SECANO		REGADÍO		Nº de Árboles Diseminados
Clave y Descripción del Cultivo		Que aún no producen	En producción	Que aún no producen	En producción	
1003	TOTAL LEÑOSOS		4,150		5,546	
1200	FRUTALES	65	1,667	53	3,179	0
1201	Manzano	0	8	19	775	0
1202	Peral	0	0	10	937	0
1203	Membrillero	0	0	0	8	0
1204	Níspero	0	0	0	1	0
1206	Albaricoquero	0	1	3	283	0
1207	Cerezo y Guindo	0	2	4	71	0
1208	Melocotonero	4	2	13	584	0
1209	Ciruelo	0	0	4	133	0
1210	Higuera	0	0	0	10	0
1218	Almendro	61	1,654	0	377	0
1300	VIÑEDO Ocupación Principal	43	1,419	5	372	0
1301	Viñedo de Uva de Mesa	0	0	0	11	0
1302	Viñedo de Uva Vino	43	1,419	5	361	0
1400	OLIVAR	8	948	60	1,877	0
1401	Olivar de aceituna de Mesa	0	0	0	8	0
1402	Olivar de aceituna aceite	8	948	60	1,869	0

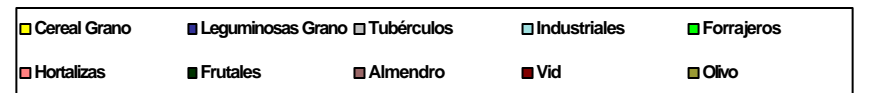
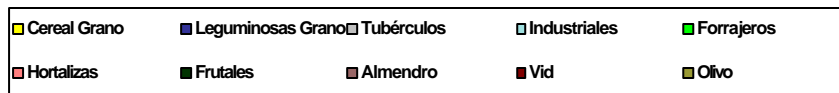
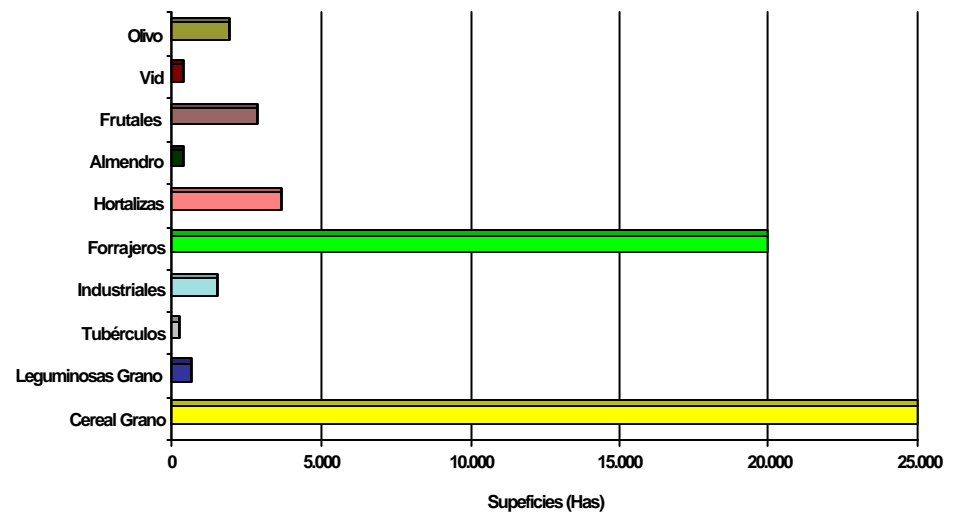
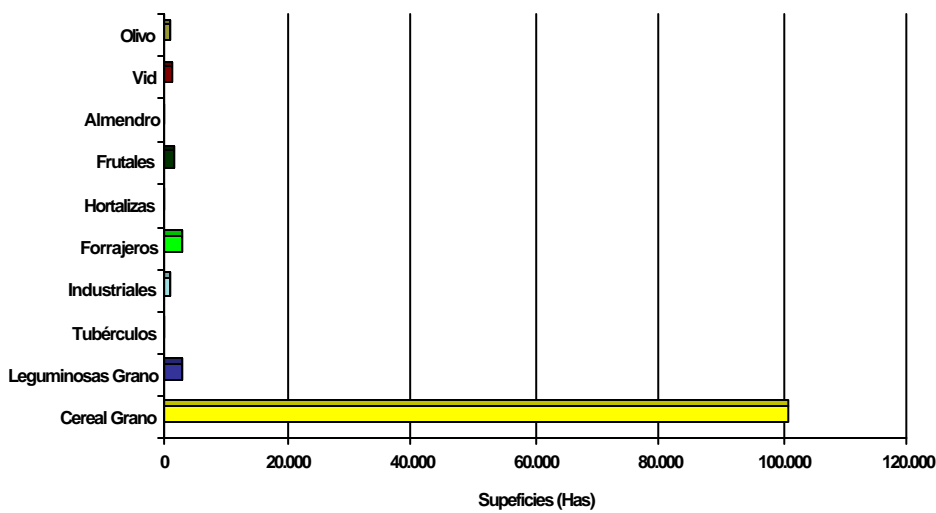
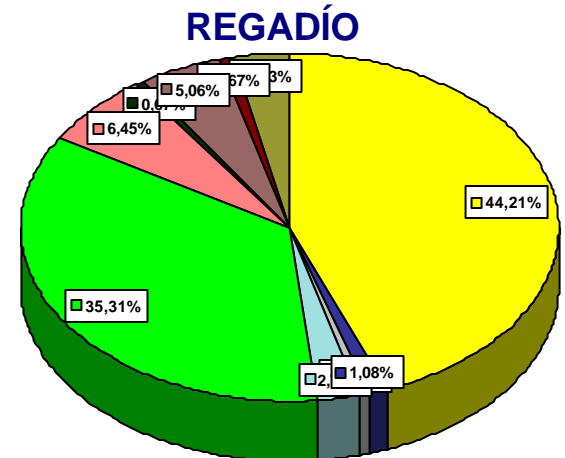
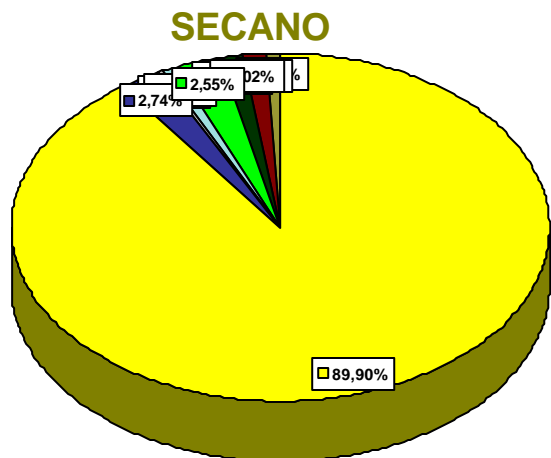

COMARCA MAPA: 5006 DAROCA

HERBÁCEOS Clave y Descripción del Cultivo		SECANO			REGADÍO		
		Ocupación Principal	Ocupación Posterior	Ocupación Asociada	Ocupación Principal	Ocupación Posterior	Ocupación Asociada
0100	CEREALES	35,652	0	0	991	0	0
0101	Trigo	20,650	0	0	294	0	0
0102	Cebada	14,439	0	0	570	0	0
0103	Avena	318	0	0	13	0	0
0104	Centeno	245	0	0	0	0	0
0108	Maiz	0	0	0	114	0	0
0200	LEGUMINOSAS	1,040	0	0	13	0	0
0204	Garbanzos	52	0	0	4	0	0
0205	Guisantes Secos	279	0	0	0	0	0
0206	Veza	449	0	0	5	0	0
0207	Altramuz	0	0	0	4	0	0
0211	Yeros	260	0	0	0	0	0
0300	TUBERCULOS	0	0	0	10	0	0
0302	Patata Temprana 15 Abril-15 Junio	0	0	0	1	0	0
0303	Patata Media Estación 15 Jun-30 Sep	0	0	0	8	0	0
0304	Patata Tardía 30 Sep-15 Enero	0	0	0	1	0	0
0400	INDUSTRIAL	3,805	0	0	89	0	0
0402	Remolacha	0	0	0	1	0	0
0404	Lino Textil	93	0	0	1	0	0
0405	Cáñamo Textil	10	0	0	0	0	0
0406	Lino Oleaginoso	45	0	0	3	0	0
0409	Girasol	3,657	0	0	84	0	0
0600	FORRAJES	289	0	0	32	0	0
0606	Alfalfa	7	0	0	12	0	0
0608	Esparceta	36	0	0	0	0	0
0610	Veza Forrajera	34	0	0	0	0	0
0619	Cardo y Otros Forrajes	212	0	0	20	0	0
0700	HORTALIZAS	0	0	0	151	0	0
0717	Tomate	0	0	0	1	0	0
0718	Pimiento	0	0	0	1	0	0
0724	Cebolla	0	0	0	1	0	0
0731	Judía Verde	0	0	0	1	0	0
0735	Otras Hortalizas	0	0	0	147	0	0
1001	TOTAL HERBACEOS	40,786	0	0	1,286	0	0

LEÑOSOS Clave y Descripción del Cultivo		SECANO		REGADÍO		Nº de Árboles Diseminados
		Que aún no producen	En producción	Que aún no producen	En producción	
1003	TOTAL LEÑOSOS		4,112		202	
1200	FRUTALES	27	1,899	12	181	90
1201	Manzano	0	1	0	28	30
1202	Peral	0	2	0	111	60
1206	Albaricoquero	0	1	0	0	0
1207	Cerezo y Guindo	1	206	5	7	0
1208	Melocotonero	2	2	5	12	0
1209	Ciruelo	0	19	2	15	0
1218	Almendro	24	1,658	0	8	0
1219	Nogal	0	10	0	0	0
1300	VIÑEDO Ocupación Principal	0	2,180	0	4	0
1301	Viñedo de Uva de Mesa	0	4	0	0	0
1302	Viñedo de Uva Vino	0	2,176	0	4	0
1400	OLIVAR	1	5	0	0	0
1402	Olivar de aceituna aceite	1	5	0	0	0
1500	TOTAL VIVEROS	0	0	0	5	0

SECANO

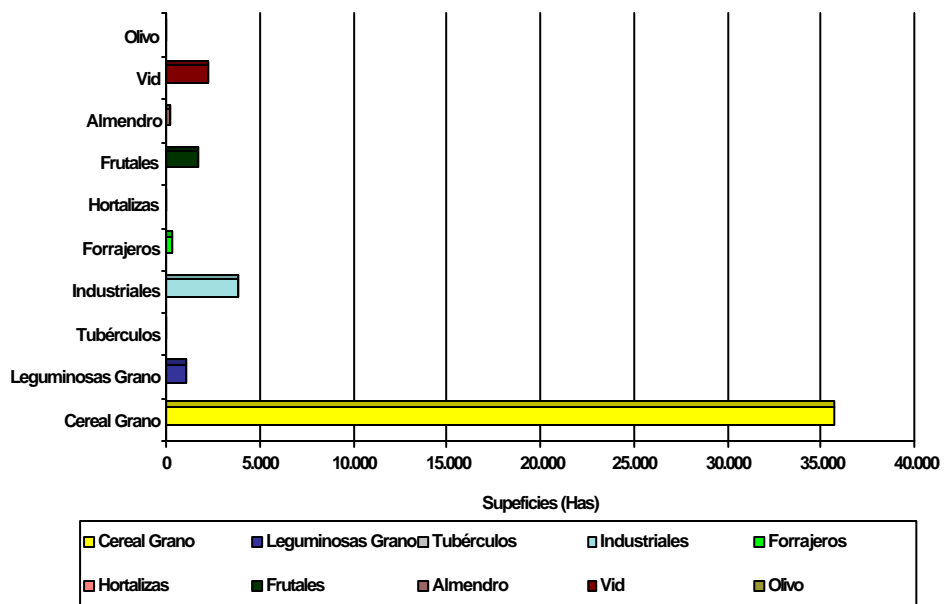
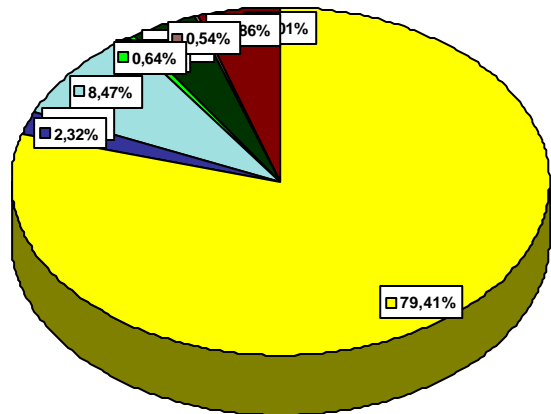

REGADÍO

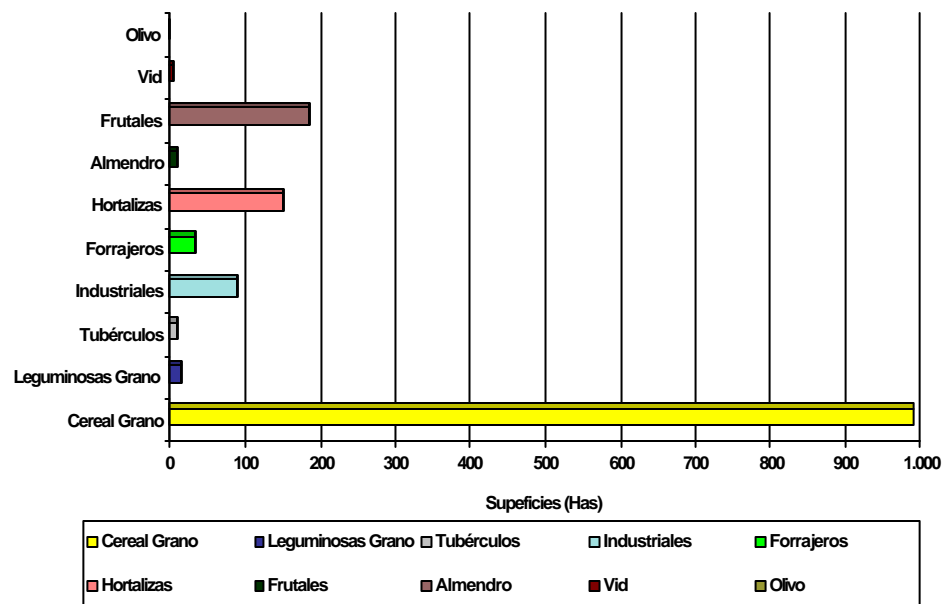
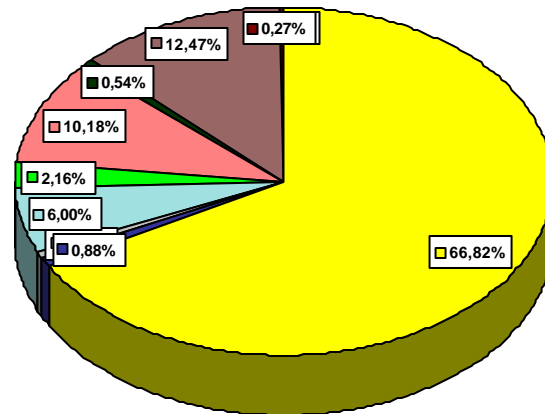

COMARCA MAPA: 5007 CASPE

HERBÁCEOS Clave y Descripción del Cultivo		SECANO			REGADÍO		
		Ocupación Principal	Ocupación Posterior	Ocupación Asociada	Ocupación Principal	Ocupación Posterior	Ocupación Asociada
0100	CEREALES	25,040	0	0	3,692	0	0
0101	Trigo	22,798	0	0	1,275	0	0
0102	Cebada	2,154	0	0	887	0	0
0103	Avena	83	0	0	16	0	0
0107	Arroz	0	0	0	61	0	0
0108	Maiz	1	0	0	1,451	0	0
0112	Otros Cereales	4	0	0	2	0	0
0200	LEGUMINOSAS	907	0	0	10	0	0
0202	Habas Secas	0	0	0	3	0	0
0206	Veza	709	0	0	7	0	0
0211	Yeros	198	0	0	0	0	0
0300	TUBERCULOS	0	0	0	20	6	0
0302	Patata Temprana 15 Abril-15 Junio	0	0	0	1	1	0
0303	Patata Media Estación 15 Jun-30 Sep	0	0	0	19	5	0
0400	INDUSTRIAL	10	0	0	1,005	0	0
0404	Lino Textil	10	0	0	13	0	0
0409	Girasol	0	0	0	854	0	0
0421	Colza	0	0	0	138	0	0
0600	FORRAJES	607	0	0	1,435	0	0
0606	Alfalfa	4	0	0	1,208	0	0
0616	Praderas polifitas	0	0	0	10	0	0
0619	Cardo y Otros Forrajes	603	0	0	217	0	0
0700	HORTALIZAS	0	0	0	76	11	0
0701	Col y Repollo	0	0	0	1	0	0
0703	Espárrago	0	0	0	2	0	0
0705	Lechuga	0	0	0	1	0	0
0708	Acelga	0	0	0	1	0	0
0710	Achicoria Verde, Endivia y Borraja.	0	0	0	2	0	0
0712	Melón	0	0	0	4	1	0
0713	Calabaza, Calabacín	0	0	0	2	1	0
0717	Tomate	0	0	0	29	4	0
0718	Pimiento	0	0	0	3	1	0
0721	Alcachofa	0	0	0	1	0	0
0724	Cebolla	0	0	0	4	1	0
0735	Otras Hortalizas	0	0	0	26	3	0
1001	TOTAL HERBACEOS	26,564	0	0	6,238	0	0

LEÑOSOS Clave y Descripción del Cultivo		SECANO		REGADÍO		Nº de Árboles Diseminados
		Que aún no producen	En producción	Que aún no producen	En producción	
1003	TOTAL LEÑOSOS		18,814		5,901	
1200	FRUTALES	424	10,818	266	3,872	0
1201	Manzano	0	0	1	115	0
1202	Peral	0	0	25	226	0
1204	Níspero	0	0	0	1	0
1206	Albaricoquero	0	0	11	147	0
1207	Cerezo y Guindo	0	8	80	559	0
1208	Melocotonero	0	4	102	2,001	0
1209	Ciruelo	0	1	1	278	0
1210	Higuera	0	0	1	8	0
1218	Almendro	424	10,805	45	536	0
1219	Nogal	0	0	0	1	0
1300	VIÑEDO Ocupación Principal	0	1,632	0	102	0
1301	Viñedo de Uva de Mesa	0	0	0	2	0
1302	Viñedo de Uva Vino	0	1,632	0	100	0
1400	OLIVAR	62	5,878	228	1,429	0
1401	Olivar de aceituna de Mesa	4	475	9	200	0
1402	Olivar de aceituna aceite	58	5,403	219	1,229	0
1500	TOTAL VIVEROS	0	0	0	4	0

SECANO

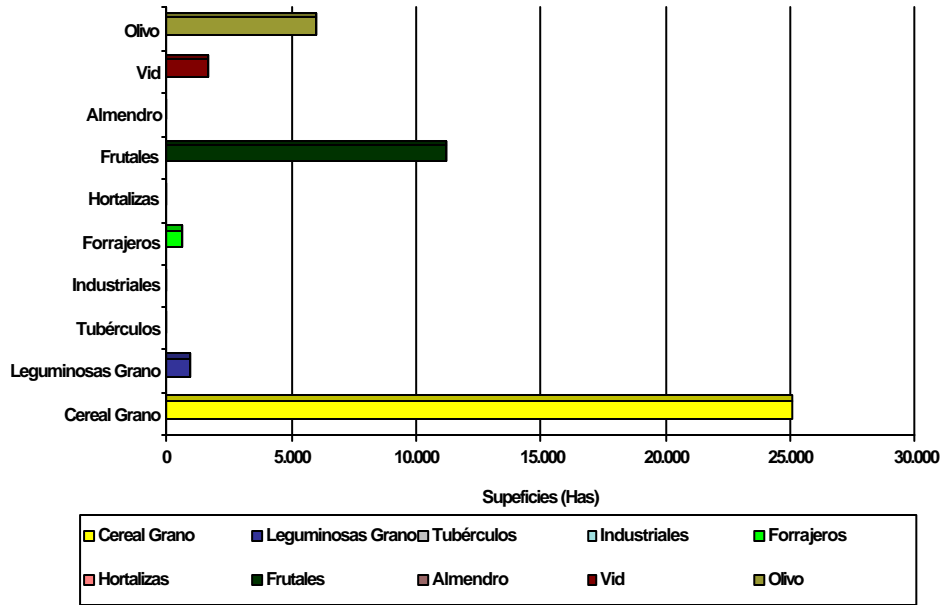
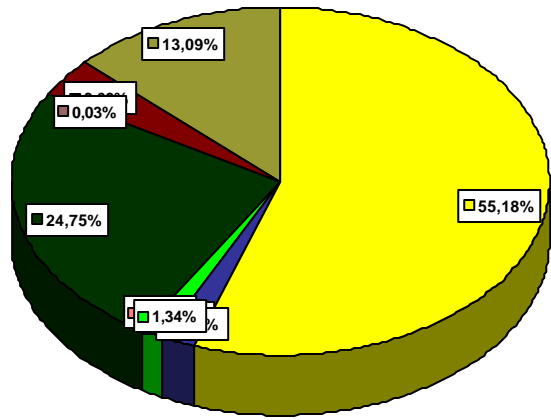

REGADÍO

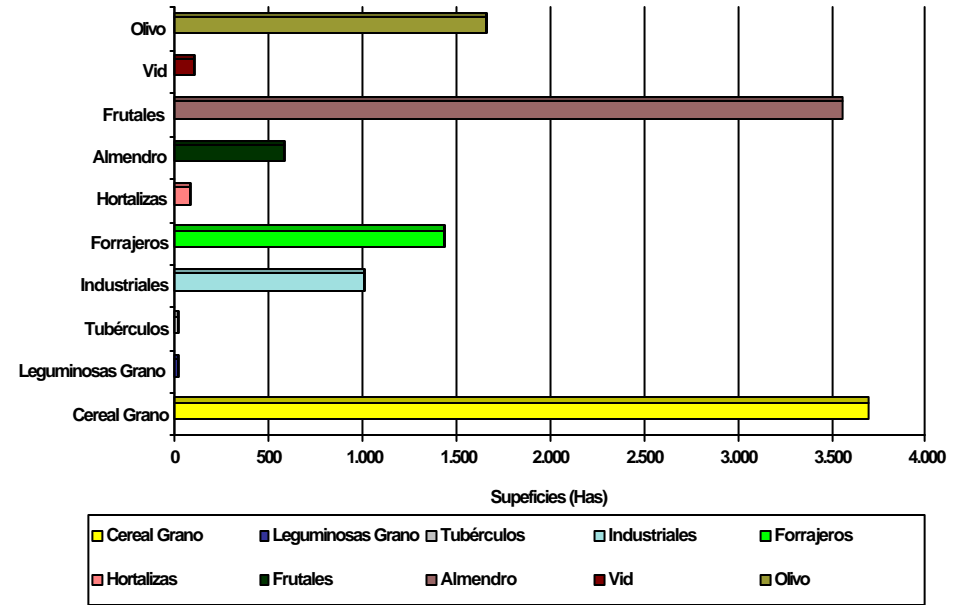
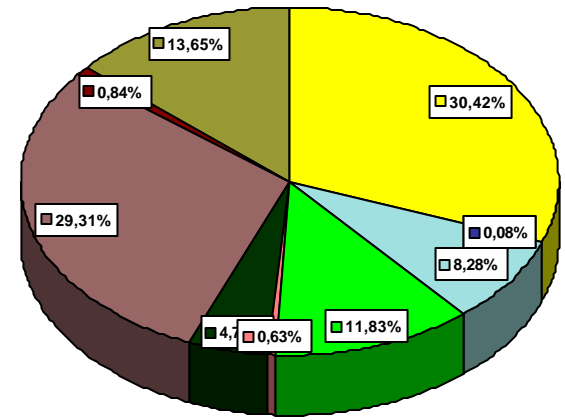

VII GANADERIA

ESTRUCTURA DE LAS EXPLOTACIONES
EFECTIVOS

ESTRUCTURA DE LAS EXPLOTACIONES GANADERAS Y EFECTIVOS

Se recogen los datos censales de las explotaciones de ganado de Aragón agregadas comarcal, provincial y regionalmente. La información procede de los censos ganaderos que se realizan mediante el convenio DGA y MAPA. Las operaciones estadísticas de obtención de información son variadas, van desde las actualizaciones de los directorios de las distintas especies ganaderas en colaboración con los colegios provinciales de veterinarios, hasta la elaboración de encuestas UE., basadas en los directorios antes referidos.

La normativa comunitaria que regula estas actividades son las Directivas 93/23, 93/24 y 93/25 de la UE. Allí se determina que los países miembros deben realizar cada año las cuantificaciones de efectivos de ganado siguientes:

ESPECIE	FECHAS DE REFERENCIA - PERIODICIDAD
BOVINO	Junio y Diciembre
OVINO	Diciembre
CAPRINO	Diciembre
PORCINO	Abril, Agosto y Diciembre

Las mencionadas cuantificaciones deben realizarse mediante encuesta, de carácter exhaustivo o muestral, a las explotaciones que contengan alguna clase de estos ganados. El error de muestreo no debe superar en cada especie el 2% del número de animales. Para la determinación de cada muestra se han empleado los directorios de explotaciones, relación de unidades que constituyen el campo de observación objeto de la muestra, en la última actualización disponible. El diseño de la muestra se ha realizado atendiendo a la estratificación de los directorios, orientación o tipología de la explotación y tamaño o dimensión de la misma. La obtención de los datos de base ha sido mediante la identificación exacta de la unidades seleccionadas en la muestra, entrevista con los titulares o responsables directos de las explotaciones para la determinación de los datos.

ESTRUCTURA PRODUCTIVA DE LAS EXPLOTACIONES DE BOVINO

AÑO 1.999

(Distribución provincial por estratos)

ESTRATO	DE PLAZAS	NUMERO DE PLAZAS	HUESCA				TERUEL				ZARAGOZA				ARAGON							
			Nº DE EXP.	P L A Z A S			Nº DE EXP.	P L A Z A S			Nº DE EXP.	P L A Z A S			Nº DE EXP.	P L A Z A S						
				ORDEÑO	NO ORD.	CEBO		TOTAL	ORDEÑO	NO ORD.		CEBO	TOTAL	ORDEÑO		NO ORD.	CEBO	TOTAL	ORDEÑO	NO ORD.	CEBO	TOTAL
ORDEÑO	I	1 - 2	44	56	3	13	72	3	16	0	11	27	4	8	0	9	17	51	80	3	33	116
	II	3 - 9	70	403	48	130	581	4	16	0	11	27	37	218	29	146	393	111	637	77	287	1.001
	III	10 - 19	56	786	23	76	885	4	58	0	10	68	42	593	7	211	811	102	1.437	30	297	1.764
	IV	20 - 29	38	863	118	339	1.320	4	129	0	18	147	26	620	20	273	913	68	1.612	138	630	2.380
	V	30 - 49	42	1.570	42	633	2.245	4	129	0	18	147	25	936	0	224	1.160	71	2.635	42	875	3.552
	VI	50 - 99	31	2.038	117	730	2.885	6	327	0	133	460	25	1.740	0	348	2.088	62	4.105	117	1.211	5.433
	VII	100 - 199	14	1.701	40	505	2.246	1	123	0	0	123	9	1.284	0	30	1.314	24	3.108	40	535	3.683
	VIII	200 - 299	4	935	0	355	1.290	0	0	0	0	0	1	240	0	0	240	5	1.175	0	355	1.530
	IX	300 - 499	1	450	0	50	500	0	0	0	0	0	0	0	0	0	0	1	450	0	50	500
	X	500 ó +	1	720	300	270	1.290	0	0	0	0	0	2	2.727	0	150	2.877	3	3.447	300	420	4.167
		TOTAL	301	9.522	691	3.101	13.314	26	798	0	201	999	171	8.366	56	1.391	9.813	498	18.686	747	4.693	24.126
NO ORDEÑO	I	1 - 2	36	3	59	30	92	12	0	32	5	37	0	0	0	0	0	48	3	91	35	129
	II	3 - 9	159	20	1.004	161	1.185	16	0	116	11	127	2	5	18	0	23	177	25	1.138	172	1.335
	III	10 - 19	228	48	3.243	328	3.619	54	0	746	154	900	4	0	58	0	58	286	48	4.047	482	4.577
	IV	20 - 29	162	36	3.818	607	4.461	59	0	1.897	532	2.429	2	0	56	6	62	223	36	5.771	1.145	6.952
	V	30 - 49	152	98	5.728	956	6.782	60	0	1.897	580	2.477	5	0	185	56	241	217	98	7.810	1.592	9.500
	VI	50 - 99	83	51	5.377	1.451	6.879	54	0	3.579	948	4.527	4	0	261	133	394	141	51	9.217	2.532	11.800
	VII	100 - 199	18	0	2.292	723	3.015	7	0	940	460	1.400	17	0	2.576	1.095	3.671	42	0	5.808	2.278	8.086
	VIII	200 - 299	2	0	535	220	755	0	0	0	0	0	2	0	416	195	611	4	0	951	415	1.366
	IX	300 - 499	0	0	0	0	0	0	0	0	0	0	2	0	722	300	1.022	2	0	722	300	1.022
	X	500 ó +	0	0	0	0	0	0	0	0	0	0	0	0	0	0	0	0	0	0	0	0
		TOTAL	840	256	22.056	4.476	26.788	262	0	9.207	2.690	11.897	38	5	4.292	1.785	6.082	1.140	261	35.555	8.951	44.767
CEBO	I	1 - 2	6	0	1	8	9	10	0	4	116	120	1	0	0	2	2	17	0	5	126	131
	II	3 - 9	23	4	19	118	141	12	0	6	116	122	8	2	0	48	50	43	6	25	282	313
	III	10 - 19	11	12	9	165	186	16	0	6	117	123	9	5	17	141	163	36	17	32	423	472
	IV	20 - 29	28	0	5	680	685	12	0	40	488	528	11	23	26	282	331	51	23	71	1.450	1.544
	V	30 - 49	39	32	43	1.403	1.478	20	1	63	488	552	46	12	10	1.793	1.815	105	45	116	3.684	3.845
	VI	50 - 99	243	90	147	19.106	19.343	49	18	55	3.583	3.656	54	52	10	3.571	3.633	346	160	212	26.260	26.632
	VII	100 - 199	360	138	296	46.481	46.915	57	0	294	7.271	7.565	265	326	234	39.009	39.569	682	464	824	92.761	94.049
	VIII	200 - 299	134	126	0	30.486	30.612	16	0	0	4.388	4.388	12	0	0	3.020	3.020	162	126	0	37.894	38.020
	IX	300 - 499	98	25	0	35.524	35.549	16	0	0	4.388	4.388	6	0	0	2.460	2.460	120	25	0	42.372	42.397
	X	500 ó +	47	0	133	42.179	42.312	2	0	0	1.900	1.900	6	0	0	5.500	5.500	55	0	133	49.579	49.712
		TOTAL	989	427	653	176.150	177.230	210	19	468	22.855	23.342	418	420	297	55.826	56.543	1.470	820	1.285	252.550	346.649
TOTAL TODAS TIPOLOGIAS			2.130	10.205	23.400	183.727	217.332	498	817	9.675	25.746	36.238	627	8.791	4.645	59.002	72.438	3.108	19.767	37.587	266.194	415.542

EL BOVINO EN ARAGÓN

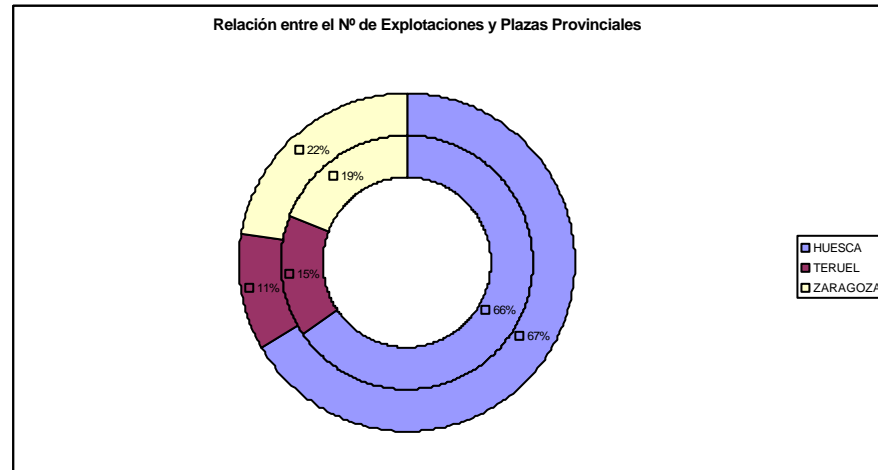
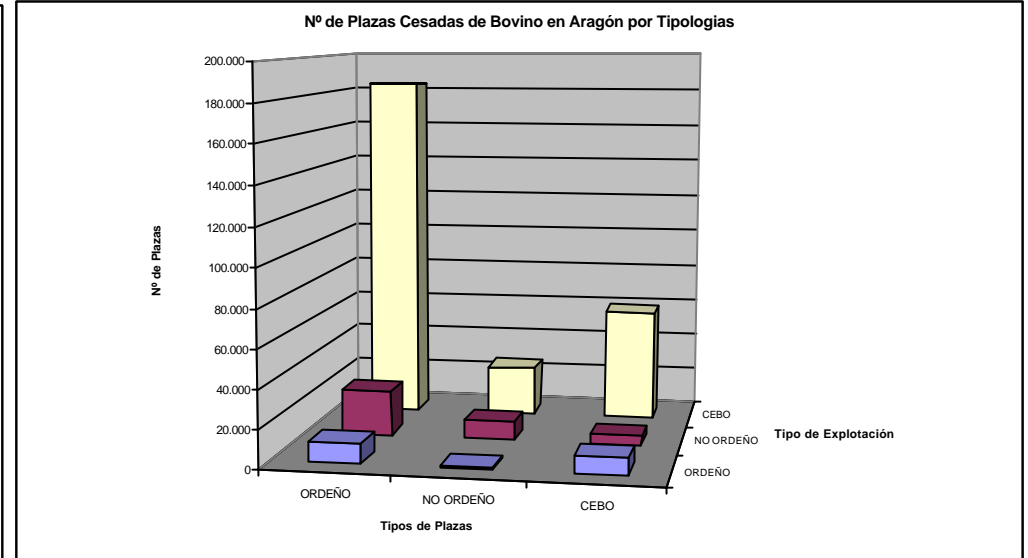

ESTRUCTURA PRODUCTIVA DE LAS EXPLOTACIONES DE OVINO Y CAPRINO

AÑO 1,999

(Distribución provincial por estratos)

OVINO			HUESCA				TERUEL				ZARAGOZA				ARAGON					
			ESTRATO	Nº PLAZAS	Nº DE EXP.	NUMERO DE PLAZAS			Nº DE EXP.	NUMERO DE PLAZAS			Nº DE EXP.	NUMERO DE PLAZAS			Nº DE EXP.	NUMERO DE PLAZAS		
						OVINO	CAPRINO	TOTAL		OVINO	CAPRINO	TOTAL		OVINO	CAPRINO	TOTAL		OVINO	CAPRINO	TOTAL
OVINO	1	1 - 99	867	35,653	1,855	37,508	580	30,228	999	31,227	401	18,465	883	19,348	1,848	84,346	3,737	88,083		
	2	100 - 199	378	54,944	2,165	57,109	750	78,120	1,459	79,579	351	54,275	1,560	55,835	1,479	187,339	5,184	192,523		
	3	200 - 399	548	158,796	3,783	162,579	880	279,058	3,684	282,742	776	236,558	4,420	240,978	2,204	674,412	11,887	686,299		
	4	400 - 599	358	172,994	3,114	176,108	389	204,385	1,916	206,301	393	224,270	3,061	227,331	1,140	601,649	8,091	609,740		
	5	600 - 999	216	162,956	2,180	165,136	187	150,901	1,679	152,580	259	204,950	3,320	208,270	662	518,807	7,179	525,986		
	6	>= 1000	124	203,754	1,847	205,601	67	108,349	1,103	109,452	137	226,682	2,328	229,010	328	538,785	5,278	544,063		
TOTAL			2,491	789,099	14,947	804,046	2,855	851,041	10,840	861,881	2,322	965,202	15,576	980,778	7,668	2,605,342	41,363	2,646,705		

CAPRINO			HUESCA				TERUEL				ZARAGOZA				ARAGON					
			ESTRATO	Nº PLAZAS	Nº DE EXP.	NUMERO DE PLAZAS			Nº DE EXP.	NUMERO DE PLAZAS			Nº DE EXP.	NUMERO DE PLAZAS			Nº DE EXP.	NUMERO DE PLAZAS		
						OVINO	CAPRINO	TOTAL		OVINO	CAPRINO	TOTAL		OVINO	CAPRINO	TOTAL		OVINO	CAPRINO	TOTAL
CAPRINO	1	1 - 29	87	160	1,414	1,574	28	8	473	481	17	35	270	305	132	203	2,157	2,360		
	2	30 - 40	20	66	752	818	6	6	269	275	0	0	30	30	26	72	1,051	1,123		
	3	50 - 99	19	106	1,476	1,582	7	50	546	596	4	130	373	503	30	286	2,395	2,681		
	4	100 - 199	9	126	1,159	1,285	17	40	2,288	2,328	8	0	1,373	1,373	34	166	4,820	4,986		
	5	200 - 399	3	0	728	728	11	0	2,953	2,953	10	237	3,158	3,395	24	237	6,839	7,076		
	6	>= 400	1	0	552	552	3	683	1,600	2,283	0	0	0	0	4	683	2,152	2,835		
TOTAL			139	460	6,084	6,544	76	787	8,129	8,916	43	404	5,207	5,611	258	1,651	19,420	21,071		

SUMA TOTAL			2,630	789,559	21,031	810,590	2,931	851,828	18,969	870,797	2,365	965,606	20,783	986,389	7,926	2,606,993	60,783	2,667,776
------------	--	--	-------	---------	--------	---------	-------	---------	--------	---------	-------	---------	--------	---------	-------	-----------	--------	-----------

ESTRUCTURA PRODUCTIVA DE LAS EXPLOTACIONES DE OVINO Y CAPRINO

(Distribución comarcal)

AÑO

1,999

PROVINCIA	COMARCAS	OVINO				CAPRINO				TOTAL COMARCAL			
		Nº DE EXP.	NUMERO DE PLAZAS			Nº DE EXP.	NUMERO DE PLAZAS			Nº DE EXP.	NUMERO DE PLAZAS		
			OVINO	CAPRINO	TOTAL		OVINO	CAPRINO	TOTAL		OVINO	CAPRINO	TOTAL
HUESCA	JACETANIA	419	109,045	2,452	111,497	23	76	1,011	1,087	442	109,121	3,463	112,584
	SOBRARBE	316	49,632	2,833	52,465	50	172	1,593	1,765	366	49,804	4,426	54,230
	RIBAGORZA	364	127,571	2,932	130,503	20	71	1,339	1,410	384	127,642	4,271	131,913
	HOYA HUESCA	554	202,972	3,145	206,117	22	122	1,036	1,158	576	203,094	4,181	207,275
	SOMONTANO	233	62,053	815	62,868	12	18	471	489	245	62,071	1,286	63,357
	MONEGROS	230	84,774	1,176	85,950	2	0	72	72	232	84,774	1,248	86,022
	LA LITERA	214	71,899	667	72,566	6	1	376	377	220	71,900	1,043	72,943
	BAJO CINCA	161	81,153	927	82,080	4	0	186	186	165	81,153	1,113	82,266
T. HUESCA		2,491	789,099	14,947	804,046	139	460	6,084	6,544	2,630	789,559	21,031	810,590
TERUEL	JILOCA	505	150,507	314	150,821	5	683	1,061	1,744	510	151,190	1,375	152,565
	S. MONTALBAN	410	118,891	1,730	120,621	6	11	726	737	416	118,902	2,456	121,358
	BAJO ARAGON	713	212,850	3,153	216,003	36	0	4,204	4,204	749	212,850	7,357	220,207
	S. ALBARRACIN	265	94,980	1,885	96,865	6	50	951	1,001	271	95,030	2,836	97,866
	HOYA TERUEL	562	180,527	1,652	182,179	3	0	150	150	565	180,527	1,802	182,329
	MAESTRAZGO	400	93,506	2,106	95,612	20	43	1,037	1,080	420	93,549	3,143	96,692
	T. TERUEL		2,855	851,261	10,840	862,101	76	787	8,129	8,916	2,931	852,048	18,969
ZARAGOZA	EJEA DE LOS C.	421	234,965	5,231	240,196	8	29	865	894	429	234,994	6,096	241,090
	BORJA	178	76,512	1,003	77,515	3	5	150	155	181	76,517	1,153	77,670
	CALATAYUD	390	109,963	1,193	111,156	11	0	1,052	1,052	401	109,963	2,245	112,208
	LA ALMUNIA	291	114,607	1,758	116,365	5	7	193	200	296	114,614	1,951	116,565
	ZARAGOZA	646	293,023	3,666	296,689	5	78	914	992	651	293,101	4,580	297,681
	DAROCA	162	50,679	482	51,161	3	0	572	572	165	50,679	1,054	51,733
	CASPE	234	85,453	2,243	87,696	8	285	1,461	1,746	242	85,738	3,704	89,442
T. ZARAGOZA		2,322	965,202	15,576	980,778	43	404	5,207	5,611	2,365	965,606	20,783	986,389
TOTAL ARAGON		7,668	2,605,562	41,363	2,646,925	258	1,651	19,420	21,071	7,926	2,607,213	60,783	2,667,996

Ovino Nº de Explotaciones por Provincias

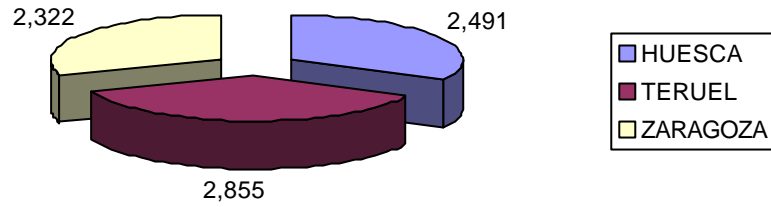

Ovino Nº de Plazas por Provincias

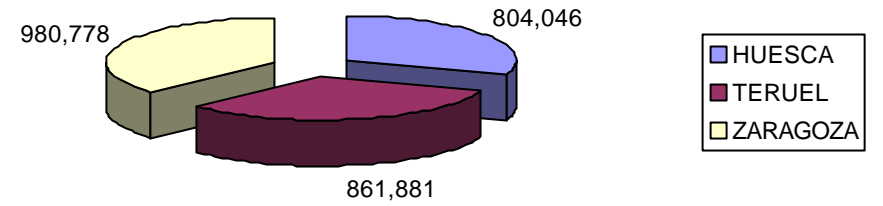

ESTRATIFICACIÓN PROVINCIAL DEL OVINO EN ARAGÓN

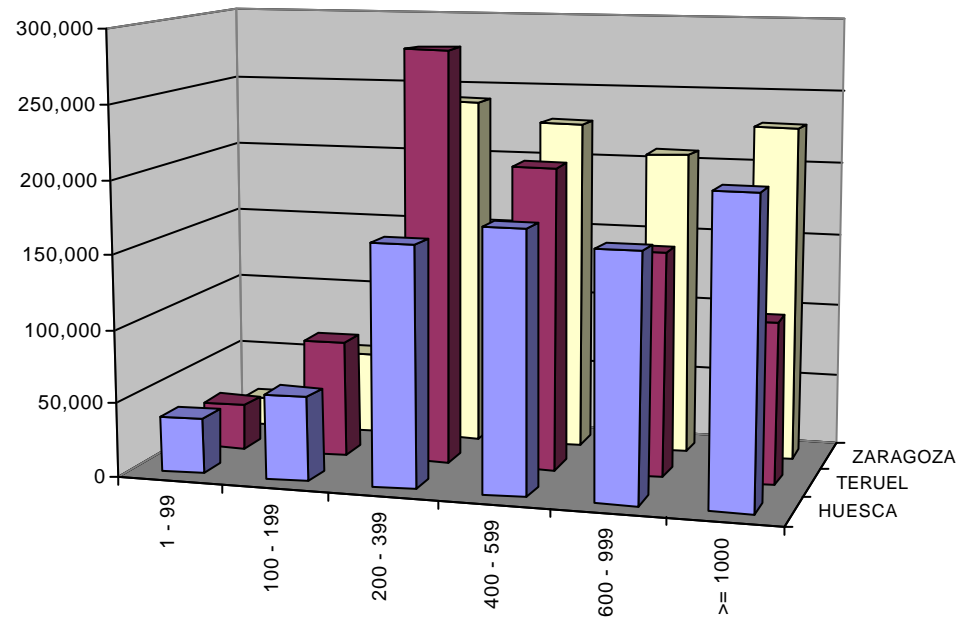

ESTRUCTURA PRODUCTIVA DE LAS EXPLOTACIONES DE PORCINO

(Distribución comarcal)

AÑO: 1999

PROVINCIA	COMARCA	TIPOLOGIAS							TOTAL COMARCAL (Producción más Cebo)				
		PRODUCCION			CEBO				Nº DE EXP.	PLAZAS			
		Nº DE EXP.	PLAZAS			Nº DE EXP.	PLAZAS			CERDAS	CEBO	TOTALES	
			CERDAS	CEBO	TOTALES		CERDAS	CEBO					TOTALES
HUESCA	JACETANIA	213	3.604	5.369	8.973	49	26	3.499	3.525	262	3.630	8.868	12.498
	SOBRARBE	217	6.190	1.705	7.895	62	0	18.327	18.327	279	6.190	20.032	26.222
	RIBAGORZA	479	23.441	26.186	49.627	75	90	62.476	62.566	554	23.531	88.662	112.193
	HOYA HUESCA	453	49.485	72.647	122.132	183	200	238.381	238.581	636	49.685	311.028	360.713
	SOMONTANO	395	17.937	15.665	33.602	125	262	104.683	104.945	520	18.199	120.348	138.547
	MONEGROS	178	13.101	11.942	25.043	157	50	208.138	208.188	335	13.151	220.080	233.231
	LA LITERA	769	35.303	76.024	111.327	416	549	365.848	366.397	1.185	35.852	441.872	477.724
BAJO CINCA	160	14.772	22.105	36.877	279	5	308.123	308.128	439	14.777	330.228	345.005	
TOTAL		2.864	163.833	231.643	395.476	1.346	1.182	1.309.475	1.310.657	4.210	165.015	1.541.118	1.706.133
TERUEL	JILOCA	538	20.220	26.886	47.106	88	269	88.188	88.457	626	20.489	115.074	135.563
	S.MONTALBAN	12	3.471	1.600	5.071	7	0	8.060	8.060	19	3.471	9.660	13.131
	BAJO ARAGON	277	41.587	106.134	147.721	241	210	251.766	251.976	518	41.797	357.900	399.697
	S.ALBARRACIN	34	878	2.041	2.919	2	0	1.100	1.100	36	878	3.141	4.019
	HOYA TERUEL	79	2.852	6.354	9.206	13	3	12.302	12.305	92	2.855	18.656	21.511
	MAESTRAZGO	150	11.141	24.361	35.502	18	22	10.761	10.783	168	11.163	35.122	46.285
TOTAL		1.090	80.149	167.376	247.525	369	504	372.177	372.681	1.459	80.653	539.553	620.206
ZARAGOZA	EJEA DE LOS C.	236	41.397	113.428	154.825	98	212	112.933	113.145	334	41.609	226.361	267.970
	BORJA	197	8.667	8.943	17.610	62	64	42.260	42.324	259	8.731	51.203	59.934
	CALATAYUD	41	3.219	16.243	19.462	16	120	8.904	9.024	57	3.339	25.147	28.486
	LA ALMUNIA	36	11.688	15.822	27.510	60	1.143	29.303	30.446	96	12.831	45.125	57.956
	ZARAGOZA	152	23.057	56.328	79.385	184	415	182.639	183.054	336	23.472	238.967	262.439
	DAROCA	63	5.386	13.951	19.337	14	0	10.907	10.907	77	5.386	24.858	30.244
	CASPE	113	16.506	38.435	54.941	89	210	103.376	103.586	202	16.716	141.811	158.527
TOTAL		838	109.920	263.150	373.070	523	2.164	490.322	492.486	1.361	112.084	753.472	865.556
ARAGON		4.792	353.902	662.169	1.016.071	2.238	3.850	2.171.974	2.175.824	7.030	357.752	2.834.143	3.191.895

ESTRUCTURA PRODUCTIVA DE LAS EXPLOTACIONES DE PORCINO

(Distribución provincial por estratos)

AÑO 1999

TIPOLOGIA	ESTRATO	NUMERO DE PLAZAS	HUESCA				TERUEL				ZARAGOZA				ARAGON			
			Nº DE EXP.	P L A Z A S			Nº DE EXP.	P L A Z A S			Nº DE EXP.	P L A Z A S			Nº DE EXP.	P L A Z A S		
				CERDAS	CEBO	TOTALES		CERDAS	CEBO	TOTALES		CERDAS	CEBO	TOTALES		CERDAS	CEBO	TOTALES
PRO-DUCCION	0	1 - 4	446	1.247	331	1.578	103	291	11	302	82	220	108	328	631	1.758	450	2.208
	1	5 - 9	469	3.058	541	3.599	127	861	171	1.032	102	648	414	1.062	698	4.567	1.126	5.693
	2	10 - 19	614	8.199	1.650	9.849	196	2.693	845	3.538	113	1.489	692	2.181	923	12.381	3.187	15.568
	3	20 - 49	723	21.719	15.266	36.985	253	7.438	5.708	13.146	137	4.064	5.089	9.153	1.113	33.221	26.063	59.284
	4	50 - 99	276	18.145	33.238	51.383	178	12.101	28.549	40.650	97	6.923	17.605	24.528	551	37.169	79.392	116.561
	5	100 - 199	179	23.214	53.730	76.944	140	18.309	58.818	77.127	142	18.877	53.870	72.747	461	60.400	166.418	226.818
	6	200 - 399	93	24.130	70.237	94.367	70	17.716	45.244	62.960	98	25.598	75.658	101.256	261	67.444	191.139	258.583
	7	400 - 999	38	22.911	29.682	52.593	17	9.988	20.130	30.118	51	26.028	66.488	92.516	106	58.927	116.300	175.227
	8	1.000 o más	26	41.210	26.968	68.178	6	10.752	7.900	18.652	16	26.073	43.226	69.299	48	78.035	78.094	156.129
T O T A L			2.864	163.833	231.643	395.476	1.090	80.149	167.376	247.525	838	109.920	263.150	373.070	4.792	353.902	662.169	1.016.071
CEBO	1	1 - 9	127	0	270	270	0	0	0	0	7	11	12	23	134	11	282	293
	2	10 - 19	1	0	15	15	0	0	0	0	9	32	56	88	10	32	71	103
	3	20 - 49	4	10	94	104	2	3	59	62	5	53	84	137	11	66	237	303
	4	50 - 99	9	12	644	656	2	0	130	130	14	444	337	781	25	456	1.111	1.567
	5	100 - 199	39	82	5.488	5.570	5	13	673	686	10	264	914	1.178	54	359	7.075	7.434
	6	200 - 399	157	81	45.574	45.655	38	0	11.691	11.691	52	68	15.886	15.954	247	149	73.151	73.300
	7	400 - 999	464	536	298.970	299.506	164	288	106.395	106.683	227	301	148.018	148.319	855	1.125	553.383	554.508
	8	1000 o más	545	461	958.420	958.881	158	200	253.229	253.429	199	991	325.015	326.006	902	1.652	1.536.664	1.538.316
	T O T A L			1.346	1.182	1.309.475	1.310.657	369	504	372.177	372.681	523	2.164	490.322	492.486	2.238	3.850	2.171.974
TOTAL PORCINO			4.210	165.015	1.541.118	1.706.133	1.459	80.653	539.553	620.206	1.361	112.084	753.472	865.556	7.030	357.752	2.834.143	3.191.895

DISTRIBUCIÓN	EXP. DE PROD.	INDUSTRIAL FAMILIAR																
			HUESCA			TERUEL			ZARAGOZA			ARAGON			TOTAL			
	EXP. DE CEBO	INDUSTRIAL FAMILIAR		EXP. DE CEBO	INDUSTRIAL FAMILIAR		EXP. DE CEBO	INDUSTRIAL FAMILIAR		EXP. DE CEBO	INDUSTRIAL FAMILIAR		EXP. DE CEBO	INDUSTRIAL FAMILIAR				
	84,43	99,24	99,86	99,60	90,55	99,64	99,99	99,88	90,21	99,80	99,96	99,91	86,83	99,50	99,93	99,78		
	15,57	0,76	0,14	0,40	9,45	0,36	0,01	0,12	9,79	0,20	0,04	0,09	13,17	0,50	0,07	0,22		
	90,49	100,00	99,98	99,98	100,00	100,00	100,00	100,00	96,94	98,01	99,99	99,98	93,57	98,88	99,98	99,98		
	9,51	0,00	0,02	0,02	0,00	0,00	0,00	0,00	3,06	1,99	0,01	0,02	6,43	1,12	0,02	0,02		

ESTRUCTURA PRODUCTIVA DE LAS EXPLOTACIONES INDUSTRIALES CUNICOLAS

AÑO : 1999

I.- DISTRIBUCION PROVINCIAL POR ESTRATOS

ESTRATOS	NUMERO JAULAS	HUESCA		TERUEL		ZARAGOZA	
		EXPLOTA.	JAULAS	EXPLOTA.	JAULAS	EXPLOTA.	JAULAS
1	20-49	3	74	18	603	14	515
2	50-99	14	925	31	2.138	41	2.923
3	100-199	34	4.627	65	8.568	56	7.601
4	200-499	63	18.125	153	46.701	88	25.412
5	>=500	10	5.920	50	40.076	18	15.847
TOTAL		124	29.671	317	98.086	217	52.298

ARAGON	
EXPLOTA.	JAULAS
35	1.192
86	5.986
155	20.796
304	90.238
78	61.843
TOTAL	658

II.- DISTRIBUCION COMARCAL

PROVINCIA	COMARCA	EXPLOTA.	JAULAS
HUESCA	JACETANIA	9	2.015
	SOBRARBE	1	300
	RIBAGORZA	11	2.340
	HOYA HUESCA	18	6.028
	SOMONTANO	20	3.946
	MONEGROS	6	1.021
	LA LITERA	30	6.932
	BAJO CINCA	29	7.089
	TOTAL		124

PROVINCIA	COMARCA	EXPLOTA.	JAULAS
TERUEL	JILOCA	67	22.534
	S.MONTALBAN	25	9.633
	BAJO ARAGON	172	52.943
	S.ALBARRACIN	11	3.610
	HOYA TERUEL	12	3.627
	MAESTRAZGO	30	5.739
	TOTAL		317

PROVINCIA	COMARCA	EXPLOTA.	JAULAS
ZARAGOZA	EJEA CAB.	14	2.216
	BORJA	15	2.063
	CALATAYUD	35	8.081
	LA ALMUNIA	21	5.480
	ZARAGOZA	50	13.671
	DAROCA	4	649
	CASPE	78	20.138
	TOTAL		217

ESTRUCTURA PRODUCTIVA DE GRANJAS DE POLLOS BROILERS

AÑO 1999

I.- DISTRIBUCION PROVINCIAL POR ESTRATOS

ESTRATOS	NUMERO DE PLAZAS	HUESCA		TERUEL		ZARAGOZA		ARAGON	
		EXP.	PLAZAS	EXP.	PLAZAS	EXP.	PLAZAS	EXP.	PLAZAS
1	1-499	0	0	0	0	0	0	0	0
2	500-4999	3	6.300	0	0	8	26.500	11	32.800
3	5000-9999	25	180.800	10	81.000	24	169.700	59	431.500
4	10000-19999	74	1.023.300	48	613.300	63	870.700	185	2.507.300
5	20000-39999	77	2.090.800	45	1.131.000	101	2.648.845	223	5.870.645
6	>= 40000	38	2.191.600	20	918.500	54	3.604.700	112	6.714.800
TOTAL		217	5.492.800	123	2.743.800	250	7.320.445	590	15.557.045

II.- DISTRIBUCION COMARCAL

PROVINC	COMARCA	EXP.	PLAZAS	PROVINC.	COMARCA	EXP.	PLAZAS
HUESCA	JACETANIA	0	0	TERUEL	JILOCA	2	80.500
	SOBRARBE	2	45.000		MONTALBAN	4	96.200
	RIBAGORZA	18	403.400		B.ARAGON	116	2.554.100
	H. HUESCA	46	1.247.700		ALBARRACIN	0	0
	SOMONTAN	17	337.000		H.TERUEL	0	0
	MONEGROS	16	313.600		MAESTRAZGO	1	13.000
	LA LITERA	35	1.020.400				
	BAJO CINCA	73	2.125.700				
TOTAL		207	5.492.800	TOTAL		123	2.743.800

PROVINC	COMARCA	EXP.	PLAZAS
ZARA- GOZA	EJEA	13	659.000
	BORJA	16	453.500
	CALATAYUD	14	387.000
	ALMUNIA	62	1.824.500
	ZARAGOZA	85	2.411.745
	DAROCA	12	314.200
	CASPE	48	1.270.500
TOTAL		250	7.320.445

EFFECTIVOS DE GANADO BOVINO

(Distribución comarcal)

AÑO: 1.999

PROVINCIA	COMARCA	ANIMALES DE DOS AÑOS Y MAS					DE 1 A MENOS DE DOS		MENOS DE 1 AÑO				TOTAL DE ANIMALES	
		MACHOS	HEMBRAS					MACHOS	HEMBRAS		SACRIFICIO	OTROS		
			HAN PARIDO UNA O MAS VECES		NUNCA HAN PARIDO				SACRIFICIO	REPOSICION		MACHOS		HEMBRAS
			ORDEÑO	NO ORDEÑO	SACRIFICIO	ORDEÑO	NO ORDEÑO							
HUESCA	JACETANIA	193	120	6.116	0	146	984	0	0	681	5.905	20	125	14.290
	SOBRARBE	183	281	5.761	0	147	925	1	1	672	6.740	22	134	14.867
	RIBAGORZA	173	873	5.381	0	168	859	4	6	758	9.864	34	185	18.305
	HOYA HUESCA	39	1.135	1.082	0	80	159	5	9	357	18.054	27	129	21.076
	SOMONTANO	5	458	92	0	23	4	2	3	106	14.035	9	45	14.782
	MONEGROS	37	806	1.072	0	63	164	4	6	286	8.611	20	97	11.166
	LA LITERA	48	2.976	956	0	165	97	15	25	729	87.260	65	305	92.641
	BAJO CINCA	16	1.188	201	0	77	25	10	19	269	24.366	30	128	26.329
	TOTAL	694	7.837	20.661	0	869	3.217	41	69	3.858	174.835	227	1.148	213.456
TERUEL	CUENCA JILOCA	14	173	181	0	7	3	23	16	59	3.491	47	78	4.092
	S.MONTALBAN	15	100	294	0	4	8	21	4	59	1.034	21	39	1.599
	BAJO ARAGON	40	251	617	0	11	13	65	39	128	8.826	123	168	10.281
	S.ALBARRACIN	42	26	950	2	3	29	54	0	126	264	32	36	1.564
	HOYA TERUEL	16	93	297	0	4	8	22	6	58	1.379	25	42	1.950
	MAESTRAZGO	224	3	5.085	18	11	158	287	7	644	2.432	189	183	9.241
		TOTAL	351	646	7.424	20	40	219	472	72	1.074	17.426	437	546
ZARAGOZA	EJEA DE LOS C.	21	1.128	466	8	169	31	55	17	565	4.579	83	390	7.512
	BORJA	13	98	328	0	12	21	49	11	99	8.667	56	92	9.446
	CALATAYUD	0	161	34	1	23	2	10	0	77	6.047	4	47	6.406
	LA ALMUNIA	4	120	118	0	16	8	19	3	72	4.993	19	54	5.426
	ZARAGOZA	145	2.376	3.354	21	365	228	495	119	1.604	70.673	584	1.303	81.267
	DAROCA	0	1	11	0	0	0	3	0	3	2.082	1	2	2.103
	CASPE	0	44	15	0	10	1	4	0	23	2.791	1	14	2.903
		TOTAL	183	3.928	4.326	30	595	291	635	150	2.443	99.832	748	1.902
	ARAGON	1.228	12.411	32.411	50	1.504	3.727	1.148	291	7.375	292.093	1.412	3.596	357.246

EFFECTIVOS DE GANADO BOVINO

(Distribución provincial por tipologías)

AÑO: 1.999

PROVINCIA	TIPOLOGIA	ANIMALES DE DOS AÑOS Y MAS					DE 1 A MENOS DE DOS			MENORES DE 1 AÑO			TOTAL DE ANIMALES	
		MACHOS	HEMBRAS					MACHOS	HEMBRAS		SACRIFICIO	OTROS		
			HAN PARIDO UNA O MAS VECES		NUNCA HAN PARIDO				SACRIFICIO	REPOSICION		MACHOS		HEMBRAS
			ORDEÑO	NO ORDEÑO	SACRIFICIO	ORDEÑO	NO ORDEÑO							
HUESCA	ORDEÑO	51	7.772	827	0	419	92	40	69	1.764	4.057	171	773	16.035
	NO ORDEÑO	611	0	19.339	0	450	3.119	1	0	2.053	14.514	56	363	40.506
	CEBO	32	65	495	0	0	6	0	0	41	156.264	0	12	156.915
	TOTAL	694	7.837	20.661	0	869	3.217	41	69	3.858	174.835	227	1.148	213.456
TERUEL	ORDEÑO	9	635	1	0	27	0	12	1	145	88	6	113	1.037
	NO ORDEÑO	307	0	7.014	20	13	217	390	0	889	1.387	232	228	10.697
	CEBO	35	11	409	0	0	2	70	71	40	15.951	199	205	16.993
	TOTAL	351	646	7.424	20	40	219	472	72	1.074	17.426	437	546	28.727
ZARAGOZA	ORDEÑO	5	3.906	33	30	595	6	4	0	1.702	2.212	11	1.024	9.528
	NO ORDEÑO	172	22	3.760	0	0	246	470	150	627	1.248	672	790	8.157
	CEBO	6	0	533	0	0	39	161	0	114	96.372	65	88	97.378
	TOTAL	183	3.928	4.326	30	595	291	635	150	2.443	99.832	748	1.902	115.063
TOTAL ARAGON	ORDEÑO	65	12.313	861	30	1.041	98	56	70	3.611	6.357	188	1.910	26.600
	NO ORDEÑO	1.090	22	30.113	20	463	3.582	861	150	3.569	17.149	960	1.381	59.360
	CEBO	73	76	1.437	0	0	47	231	71	195	268.587	264	305	271.286
	TOTAL	1.228	12.411	32.411	50	1.504	3.727	1.148	291	7.375	292.093	1.412	3.596	357.246

DISTRIBUCION PROVINCIAL Y COMARCAL DE EFECTIVOS DE OVINO Y CAPRINO

EFFECTIVOS DE OVINO

AÑO: 1999

COMARCA	SEMENTALES	H E M B R A S					PARA SACRIFICIO	TOTAL ANIMALES
		YA PARIDAS		NUNCA HAN PARIDO		T. PARIDAS		
		ORDEÑO	NO ORDEÑO	PRIM.CUBRICION	NO CUBIERTAS	MAS CUBIERTAS		
JACETANIA	2.281	0	95.959	5.129	9.589	101.088	26.986	139.944
SOBRARBE	1.041	0	43.798	2.341	4.377	46.139	12.317	63.874
RIBAGORZA	2.668	0	112.249	6.000	11.217	118.249	31.568	163.702
HOYA HUESCA	4.262	0	179.261	9.582	17.915	188.843	50.414	261.434
SOMONTANO	1.297	0	54.585	2.918	5.455	57.503	15.351	79.606
MONEGROS	1.772	0	74.550	3.985	7.450	78.535	20.966	108.723
LA LITERA	1.503	0	63.229	3.380	6.319	66.609	17.782	92.213
BAJO CINCA	1.700	0	71.369	3.817	7.135	75.186	20.074	104.095

T. HUESCA	16.524	0	695.000	37.152	69.457	732.152	195.458	1.013.591
-----------	--------	---	---------	--------	--------	---------	---------	-----------

JILOCA	3.214	523	147.135	11.420	12.710	159.078	32.482	207.484
S. MONTALBAN	2.512	0	114.968	8.924	9.931	123.892	25.381	161.716
BAJO ARAGON	4.109	785	188.050	14.596	16.244	203.431	41.515	265.299
S. ALBARRACIN	1.988	0	90.973	7.061	7.858	98.034	20.084	127.964
HOYA TERUEL	3.561	436	163.015	12.652	14.082	176.103	35.988	229.734
MAESTRAZGO	1.940	0	88.777	6.891	7.669	95.668	19.599	124.876

T. TERUEL	17.324	1.744	792.918	61.544	68.494	856.206	175.049	1.117.073
-----------	--------	-------	---------	--------	--------	---------	---------	-----------

EJEA DE LOS CABALLEROS	4.168	781	187.002	16.844	3.219	204.627	47.697	259.711
BORJA	1.357	254	60.890	5.484	1.048	66.628	15.531	84.564
CALATAYUD	1.950	365	87.505	7.882	1.506	95.752	22.319	121.527
LA ALMUNIA	2.033	381	91.206	8.215	1.570	99.802	23.263	126.668
ZARAGOZA	5.202	977	233.244	21.014	4.017	255.235	59.496	323.950
DAROCA	899	168	40.329	3.632	694	44.129	10.286	56.008
CASPE	1.521	285	68.228	6.144	1.174	74.657	17.402	94.754

T. ZARAGOZA	17.130	3.211	768.404	69.215	13.228	840.830	195.994	1.067.182
-------------	--------	-------	---------	--------	--------	---------	---------	-----------

T. ARAGON	50.978	4.955	2.256.322	167.911	151.179	2.429.188	566.501	3.197.846
-----------	--------	-------	-----------	---------	---------	-----------	---------	-----------

EFFECTIVOS DE CAPRINO

COMARCA	SEMENTALES	H E M B R A S					PARA SACRIFICIO	TOTAL ANIMALES
		YA PARIDAS		NUNCA HAN PARIDO		T. PARIDAS		
		ORDEÑO	NO ORDEÑO	PRIM.CUBRICION	NO CUBIERTAS	MAS CUBIERTAS		
JACETANIA	302	110	2.321	163	314	2.594	544	3.754
SOBRARBE	386	140	2.967	208	402	3.315	695	4.798
RIBAGORZA	372	135	2.863	201	387	3.199	671	4.629
HOYA HUESCA	367	133	2.822	198	382	3.153	661	4.563
SOMONTANO	112	40	862	60	116	962	202	1.392
MONEGROS	108	39	836	58	113	933	196	1.350
LA LITERA	91	33	699	49	94	781	163	1.129
BAJO CINCA	102	39	751	56	105	846	176	1.229

T. HUESCA	1.840	669	14.121	993	1.913	15.783	3.308	22.844
-----------	-------	-----	--------	-----	-------	--------	-------	--------

JILOCA	29	96	335	25	39	456	74	598
S. MONTALBAN	124	412	1.436	109	168	1.957	315	2.564
BAJO ARAGON	385	1.279	4.457	339	521	6.075	978	7.959
S. ALBARRACIN	116	384	1.339	102	157	1.825	294	2.392
HOYA TERUEL	99	327	1.141	87	133	1.555	250	2.037
MAESTRAZGO	170	564	1.967	149	230	2.680	431	3.511

T. TERUEL	923	3.062	10.675	811	1.248	14.548	2.342	19.061
-----------	-----	-------	--------	-----	-------	--------	-------	--------

EJEA DE LOS CABALLEROS	457	876	2.959	322	35	4.157	1.358	6.007
BORJA	85	165	559	60	6	784	256	1.131
CALATAYUD	167	321	1.089	117	11	1.527	500	2.205
LA ALMUNIA	145	279	946	102	10	1.327	434	1.916
ZARAGOZA	341	656	2.222	240	24	3.118	1.020	4.503
DAROCA	78	151	511	55	5	717	234	1.034
CASPE	276	530	1.797	194	19	2.521	825	3.641

T. ZARAGOZA	1.549	2.978	10.083	1.090	110	14.151	4.627	20.437
-------------	-------	-------	--------	-------	-----	--------	-------	--------

T. ARAGON	4.312	6.709	34.879	2.894	3.271	44.482	10.277	62.342
-----------	-------	-------	--------	-------	-------	--------	--------	--------

EFECTIVOS DE GANADO PORCINO

1999

(Distribución comarcal)

PROVINCIA	COMARCA	LECHONES	CERDOS DE 20-49 KG	CERDOS EN CEBO				VERRACOS	CERDAS REPRODUCTORAS				TOTAL DE ANIMALES	
				DE 50-79 KG	DE 80-109 KG	DE 110 KG Y MAS	TOTAL		NUNCA HAN PARIDO		HAN PARIDO			
									NO CUBIERTAS	CUB. PRIM. VEZ	CUBIERTAS	CRIAN.-REPO.		
HUESCA	JACETANIA	6.494	2.284	6.979	6.382	414	13.775	59	356	441	1.204	577	2.578	25.190
	SOBRARBE	11.420	4.534	12.699	12.429	756	25.884	96	610	755	2.093	1.006	4.464	46.398
	RIBAGORZA	44.295	18.866	50.313	51.188	3.002	104.503	370	2.340	2.902	8.075	3.895	17.212	185.246
	HOYA HUESCA	102.256	55.946	126.382	147.060	7.588	281.030	813	5.130	6.415	18.206	8.887	38.638	478.683
	SOMONTANO	37.908	21.328	47.337	55.888	2.844	106.069	250	1.565	2.014	6.103	3.089	12.771	178.326
	MONEGROS	36.777	32.732	55.866	82.290	3.398	141.554	349	1.069	1.451	4.533	2.229	9.282	220.694
	LA LITERA	89.115	68.663	126.575	174.567	7.669	308.811	643	4.029	5.130	15.166	7.578	31.903	499.135
BAJO CINCA	47.173	47.575	76.271	118.577	4.657	199.505	306	1.888	2.459	7.637	3.920	15.904	310.463	
TOTAL		375.438	251.928	502.422	648.381	30.328	1.181.131	2.886	16.987	21.567	63.017	31.181	132.752	1.944.135
TERUEL	JILOCA	30.198	38.846	25.968	25.429	4.647	56.044	426	1.715	2.061	9.372	4.416	17.564	143.078
	S.MONTALBAN	5.012	4.305	3.198	2.547	472	6.217	71	289	342	1.576	739	2.946	18.551
	BAJO ARAGON	62.902	107.745	68.011	73.897	13.398	155.306	886	3.518	4.287	19.239	9.121	36.165	363.004
	S.ALBARRACIN	1.275	1.250	894	768	141	1.803	18	73	87	399	188	747	5.093
	HOYA TERUEL	4.235	6.020	3.938	4.011	730	8.679	60	239	289	1.307	618	2.453	21.447
	MAESTRAZGO	16.161	14.783	10.780	8.918	1.650	21.348	229	929	1.104	5.074	2.381	9.488	62.009
TOTAL		119.783	172.949	112.789	115.570	21.038	249.397	1.690	6.763	8.170	36.967	17.463	69.363	613.182
ZARAGOZA	EJEA DE LOS C.	126.097	47.127	83.736	46.144	25	129.905	677	1.245	2.385	28.577	9.348	41.555	345.361
	BORJA	26.508	10.258	18.578	10.370	4	28.952	142	261	500	6.010	1.965	8.736	74.596
	CALATAYUD	10.211	4.478	8.619	4.998	1	13.618	54	100	193	2.320	758	3.371	31.732
	LA ALMUNIA	38.554	12.067	19.104	9.650	6	28.760	206	381	727	8.714	2.851	12.673	92.260
	ZARAGOZA	72.614	37.696	77.520	46.679	11	124.210	390	710	1.373	16.555	5.408	24.046	258.956
	DAROCA	16.262	5.656	9.629	5.148	2	14.779	87	160	307	3.681	1.204	5.352	42.136
	CASPE	51.335	24.012	47.485	27.977	8	75.470	275	503	970	11.679	3.816	16.968	168.060
TOTAL		341.581	141.294	264.671	150.966	57	415.694	1.831	3.360	6.455	77.536	25.350	112.701	1.013.101
ARAGON		836.802	566.171	879.882	914.917	51.423	1.846.222	6.407	27.110	36.192	177.520	73.994	314.816	3.570.418

EFECTIVOS DE GANADO PORCINO

(Distribución provincial por tipologías)

1999

PROVINCIA	TIPOLOGIA	LECHONES	CERDOS DE 20-49 KG	CERDOS EN CEBO				VERRACOS	CERDAS REPRODUCTORAS					TOTAL DE ANIMALES
				DE 50-79 KG	DE 80-109 KG	DE 110 KG Y MAS	TOTAL		NUNCA HAN PARIDO		HAN PARIDO		TOTAL	
									NO CUBIERTAS	CUB. PRIM. VEZ	CUBIERTAS	CRIAN.-REPO.		
HUESCA	PRODUCCION	266.797	51.399	251.663	163.234	14.781	429.678	2.481	14.773	18.164	49.124	23.198	105.259	855.614
	CEBO	108.641	200.529	250.759	485.147	15.547	751.453	405	2.214	3.403	13.893	7.983	27.493	1.088.521
	TOTAL	375.438	251.928	502.422	648.381	30.328	1.181.131	2.886	16.987	21.567	63.017	31.181	132.752	1.944.135
TERUEL	PRODUCCION	114.085	48.087	46.899	19.041	3.834	69.774	1.619	6.672	7.801	36.401	16.970	67.844	301.409
	CEBO	5.698	124.862	65.890	96.529	17.204	179.623	71	91	369	566	493	1.519	311.773
	TOTAL	119.783	172.949	112.789	115.570	21.038	249.397	1.690	6.763	8.170	36.967	17.463	69.363	613.182
ZARAGOZA	PRODUCCION	331.536	66.043	59.601	11.162	57	70.820	1.770	3.294	6.250	74.581	24.426	108.551	578.720
	CEBO	10.045	75.251	205.070	139.804	0	344.874	61	66	205	2.955	924	4.150	434.381
	TOTAL	341.581	141.294	264.671	150.966	57	415.694	1.831	3.360	6.455	77.536	25.350	112.701	1.013.101
ARAGON	PRODUCCION	712.418	165.529	358.163	193.437	18.672	570.272	5.870	24.739	32.215	160.106	64.594	281.654	1.735.743
	CEBO	124.384	400.642	521.719	721.480	32.751	1.275.950	537	2.371	3.977	17.414	9.400	33.162	1.834.675
	TOTAL	836.802	566.171	879.882	914.917	51.423	1.846.222	6.407	27.110	36.192	177.520	73.994	314.816	3.570.418

EFECTIVOS Y PRODUCCION ANUAL DE GAZAPOS EN EXPLOTACIONES CUNICOLAS INDUSTRIALES

AÑO: 1999

(Distribución comarcal)

PROVINCIA	COMARCA	EFECTIVOS					PRODUCCION					
		REPRODUCTORES			GAZAPOS EN ENGORDE	TOTAL DE ANIMALES	NUMERO GAZAPOS NAC. VIVOS	NUMERO GAZAPOS VENDIDOS	PESO VIVO MEDIO DE LOS GAZAPOS	MORTALIDAD %	MEDIA DEL CEBO (DIAS)	TOTAL PESO VIVO (KG.) DE GAZAPOS
		MACHOS	HEMBRAS	HEMBRAS REPOSICION								
HUESCA	JACETANIA	248	2.015	463	22.084	24.810	158.056	149.110	2,00	5,66	30	298.220
	SOBRARBE	37	300	69	3.101	3.507	22.200	22.200	2,25	0,00	32	49.950
	RIBAGORZA	288	2.340	538	25.888	29.054	185.281	173.160	2,10	6,54	28	363.636
	HOYA HUESCA	744	6.028	1.386	67.313	75.471	481.757	446.072	2,15	7,41	34	959.055
	SOMONTANO	487	3.946	907	43.656	48.996	312.444	292.004	1,95	6,54	29	569.408
	MONEGROS	126	1.021	234	11.348	12.729	81.220	75.554	2,00	6,98	33	151.108
	LA LITERA	855	6.932	1.594	76.692	86.073	548.875	512.968	2,10	6,54	30	1.077.233
	BAJO CINCA	875	7.089	1.630	79.162	88.756	566.552	524.586	2,10	7,41	32	1.101.631
TOTAL		3.660	29.671	6.821	329.244	369.396	2.356.385	2.195.654	2,08	6,82	35	4.570.240
TERUEL	JILOCA	1.528	13.788	4.177	67.175	86.668	781.843	609.861	1,97	22,00	32	1.198.377
	S.MONTALBA	824	7.436	2.253	36.228	46.741	421.655	328.903	1,96	22,00	31	644.650
	BAJO ARAGON	4.142	37.373	11.322	182.089	234.926	2.119.224	1.653.059	1,97	22,00	31	3.256.526
	S.ALBARRACIN	381	3.451	1.045	16.812	21.689	195.687	152.642	1,95	22,00	32	297.652
	HOYA TERUEL	286	2.579	781	12.565	16.211	146.241	114.072	1,95	22,00	30	222.440
	MAESTRAZGOS	533	4.806	1.456	23.416	30.211	272.522	212.575	1,90	22,00	30	403.893
TOTAL		7.694	69.433	21.034	338.285	436.446	3.937.172	3.071.112	1,96	22,00	31	6.023.538
ZARAGOZA	EJEA DE LOS RIOS	273	2.216	509	26.349	29.347	188.581	163.984	2,10	13,04	35	344.366
	BORJA	254	2.063	474	24.530	27.321	175.561	152.662	2,10	13,04	35	320.590
	CALATAYUD	997	8.081	1.858	96.088	107.024	687.693	597.994	2,10	13,04	35	1.255.787
	LA ALMUNIA	676	5.480	1.260	65.160	72.576	466.348	405.520	2,10	13,04	35	851.592
	ZARAGOZA	1.687	13.671	3.144	162.557	181.059	1.163.402	1.011.654	2,10	13,04	35	2.124.473
	DAROCA	80	649	149	7.716	8.594	55.229	48.026	2,10	13,04	35	100.855
	CASPE	2.486	20.138	4.631	239.454	266.709	1.713.743	1.490.212	2,10	13,04	35	3.129.445
TOTAL		6.453	52.298	12.025	621.854	692.630	4.450.557	3.870.052	2,10	13,04	35	8.127.109
ARAGON		17.807	151.402	39.880	1.289.383	1.498.473	10.744.114	9.136.818	2,05	14,96	34	18.720.887

EFECTIVOS Y PRODUCCION DE POLLOS DE CARNE BROILERS

Distribución provincial y comarcal

AÑO 1999

PROVINCIA	COMARCA	EFECTIVOS		PRODUCCION DE BROILERS			
		TOTAL DE BROILERS EL 1 DIC.	OCUPACION MEDIA ANUAL		TOTAL ANUAL BROILERS	Nº MEDIO DE CICLOS AÑO	
			En Uds.	En %			
HUESCA	JACETANIA	0	0		0	0,0	
	SOBRARBE	45.000	34.200	76,0	153.900	4,5	
	RIBAGORZA	403.400	354.992	88,0	1.739.461	4,9	
	H. HUESCA	1.247.700	1.110.453	89,0	5.441.220	4,9	
	SOMONTANO	337.000	296.560	88,0	1.417.557	4,8	
	MONEGROS	313.600	279.104	89,0	1.353.654	4,9	
	LA LITERA	1.020.400	908.156	89,0	4.359.149	4,8	
	BAJO CINCA	2.125.700	1.870.616	88,0	9.166.018	4,9	
TOTAL		5.492.800	4.854.081	88,4	23.630.959	4,8	

PROVINCIA	COMARCA	EFECTIVOS		PRODUCCION DE BROILERS			
		TOTAL DE BROILERS EL 1 DIC.	OCUPACION MEDIA ANUAL		TOTAL ANUAL BROILERS	Nº MEDIO DE CICLOS AÑO	
			En Uds.	En %			
TERUEL	JILOCA	34.643	75.772	94,1	346.345	4,6	
	MONTALBAN	41.399	90.550	94,1	413.894	4,6	
	BAJO ARAGON	1.099.143	2.404.085	94,1	10.988.832	4,6	
	ALBARRACIN	0	0		0	4,6	
	H. TERUEL	0	0		0	4,6	
	MAESTRAZGO	5.594	12.237	94,1	55.932	4,6	
TOTAL		1.180.780	2.623.334	95,6	11.805.003	4,5	

PROVINCIA	COMARCA	EFECTIVOS		PRODUCCION DE BROILERS			
		TOTAL DE BROILERS EL 1 DIC.	OCUPACION MEDIA ANUAL		TOTAL ANUAL BROILERS	Nº MEDIO DE CICLOS AÑO	
			En Uds.	En %			
ZARAGOZA	EJEA	554.878	554.878	84,2	2.846.524	5,1	
	BORJA	381.847	381.847	84,2	1.909.235	5,0	
	CALATAYUD	325.854	325.854	84,2	1.547.807	4,8	
	LA ALMUNIA	1.536.229	1.536.229	84,2	6.590.422	4,3	
	ZARAGOZA	2.030.689	2.030.689	84,2	10.072.219	5,0	
	DAROCA	264.556	264.556	84,2	1.322.782	5,0	
	CASPE	1.069.761	1.069.761	84,2	4.974.389	4,7	
TOTAL		6.163.815	6.096.537	83,3	29.263.378	4,8	

ARAGON	12.837.394	13.765.817	88,5	64.699.339	4,7
---------------	-------------------	-------------------	-------------	-------------------	------------

VIII PRODUCCIONES GANADERAS

MOVIMIENTO COMERCIAL PECUARIO

TRANSACCIONES PARA VIDA

SACRIFICIO DE GANADO

PRODUCCIÓN DE LECHE

SALAS DE INCUBACIÓN

OTROS PRODUCTOS

MOVIMIENTO COMERCIAL PECUARIO, SACRIFICIOS EN MATADEROS, PRODUCCIONES DE LECHE, INCUBACIÓN DE HUEVOS Y OTROS PRODUCTOS GANADEROS

Movimiento Comercial Pecuario:

En el se detallan las ventas y compras por provincias tanto dentro de nuestra Comunidad Autónoma como a otras e incluso al extranjero. Se especifican los animales sacrificados y los vendidos o comprados para vida. De dicha información se extrae la Producción final Ganadera que será el resultado de la suma algebraica de las ventas para sacrificio, compras y ventas para vida, otros productos ganaderos y la variación de inventario.

Sacrificios en Mataderos:

Se incluye la información estadística sobre la producción de carne procedente del sacrificio de ganada bovino, ovino, caprino, porcino, equino, aves y conejos; consta de número de cabezas sacrificadas de cada clase y el peso del canal total.

Se aplica una metodología consistente en encuestar mensualmente a una muestra de los establecimientos que sacrifican ganado (mataderos e industrias cárnicas) y en una encuesta complementaria anual a los mataderos no investigados mensualmente, esta información se complementa con los datos de sacrificios fuera de mataderos.

Leche:

La producción y destino de la leche se obtienen mediante encuestas desagregadas a nivel provincial. Se estudia el ganado vacuno y caprino, el censo de vacas o cabras de ordeño, los litros de leche producidos, los consumidos o transformados en las explotación y los comercializados.

Salas de Incubación:

Las entradas de huevos de gallina y la salida de pollitos nacidos viables en las salas de incubación Aragonesas se presenta en dicho cuadro, que informa también del peso que tiene esta actividad en el resto del estado español.

Otros Productos Ganaderos:

La siguiente información muestra los resultados del año 1998 de las producciones de Miel y cera considerando las colmenas existentes según su clase, el rendimiento por colmena y el precio.

También da información sobre la lana producida por la cabaña de ovino aragonesa, tanto blanca como negra.

El estiércol producido por las diferentes especies ganaderas también se estudia y valora.

MOVIMIENTO COMERCIAL PECUARIO

RESUMEN ANUAL
1999

VENTAS DE GANADO

PROVINCIAS	ESPECIES GANADERAS	VENTAS			DESTINO DE LAS VENTAS DE GANADO							
					DISTRIBUCION EN ARAGON						RESTO DE C.C.A.A. Y C.E.E.	
		TOTAL	ENGORDE	SACRIFICIO	HUESCA		TERUEL		ZARAGOZA		ENGORDE	SACRIFICIO
					ENGORDE	SACRIFICIO	ENGORDE	SACRIFICIO	ENGORDE	SACRIFICIO		
HUESCA	BOVINO	386.163	129.453	256.710	115.172	95.663	238	12.040	2.113	9.822	11.930	139.185
	OVINO	977.878	562.369	415.509	307.857	216.481	1.754	1.047	120.934	35.599	131.824	162.382
	CAPRINO	10.667	4.490	6.177	3.708	4.648	12	13	252	220	518	1.296
	PORCINO	4.190.274	1.296.666	2.893.608	903.216	414.150	4.671	24.815	61.035	193.708	327.744	2.260.935
	EQUINO	1.714	1.374	340	556	0	9	0	124	20	685	320
TERUEL	BOVINO	43.800	17.194	26.606	947	137	10.754	8.543	1.041	1.192	4.452	16.734
	OVINO	1.143.696	332.211	811.485	10.861	6.243	147.524	477.292	27.860	61.383	145.966	266.567
	CAPRINO	9.378	1.644	7.734	121	512	876	1.564	195	829	452	4.829
	PORCINO	1.670.866	670.079	1.000.787	54.191	10.049	345.394	276.096	58.362	90.710	212.132	623.932
	EQUINO	548	467	81	4	0	170	0	33	0	260	81
ZARAGOZA	BOVINO	117.240	41.361	75.879	1.895	1.332	2.883	11.141	29.996	20.422	6.587	42.984
	OVINO	1.370.425	406.661	963.764	20.924	37.422	17.695	41.582	283.923	619.215	84.119	265.545
	CAPRINO	8.576	3.110	5.466	1.306	427	23	25	1.483	2.087	298	2.927
	PORCINO	4.236.837	2.451.765	1.785.072	308.415	29.924	149.911	40.502	1.548.864	648.673	444.575	1.065.973
	EQUINO	1.746	1.440	306	21	0	73	5	320	105	1.026	196
ARAGON	BOVINO	547.203	188.008	359.195	118.014	97.132	13.875	31.724	33.150	31.436	22.969	198.903
	OVINO	3.491.999	1.301.241	2.190.758	339.642	260.146	166.973	519.921	432.717	716.197	361.909	694.494
	CAPRINO	28.621	9.244	19.377	5.135	5.587	911	1.602	1.930	3.136	1.268	9.052
	PORCINO	10.097.977	4.418.510	5.679.467	1.265.822	454.123	499.976	341.413	1.668.261	933.091	984.451	3.950.840
	EQUINO	4.008	3.281	727	581	0	252	5	477	125	1.971	597

HUESCA

TRANSACCIONES DE GANADO PARA VIDA 1,999

ESPECIE TIPO ANIMAL	VENTAS A REGION			COMPRAS A LA REGION			FUERA DE LA REGION	
	TOTAL	A ZARAGO.	A TERUEL	TOTAL	A ZARAG	A TERUEL	VENTAS	COMPRAS
VACUNO								
TERNEROS	2,150	1,931	219	1,811	1,241	570	10,885	78,609
AÑOJOS	115	104	11	571	356	215	592	4,272
NOV. LECHE	0	0	0	7	7	0	0	0
NOV. CARNE	3	3	0	80	48	32	18	131
VACAS LECHE	2	2	0	20	17	3	13	92
VACAS CARNE	81	73	8	42	19	23	417	3,012
SEMENTALES	0	0	0	311	205	106	6	40
total vacuno	2,351	2,113	238	2,842	1,893	949	11,930	86,155
OVINO								
OVEJAS	36,794	36,267	527	5,519	4,559	960	65,931	4,185
SEMENTALES	1,378	1,359	19	205	170	35	2,472	156
PRIMALAS	7,817	7,706	111	1,171	968	203	14,009	889
CORDEROS	61,358	60,481	877	19,911	12,181	7,730	39,531	2,508
LECHALES	15,339	15,120	219	4,977	3,045	1,932	9,882	627
total ovino	122,688	120,934	1,754	31,783	20,923	10,860	131,824	8,366
CAPRINO								
CABRAS	150	143	7	267	228	39	291	25
MACHOS CAB.	6	5	1	9	8	1	10	0
PRIMALAS	30	29	1	54	47	7	61	4
CHIVOS	23	22	1	329	307	22	46	3
LECHALES	54	52	2	768	716	52	108	8
total caprino	264	252	12	1,427	1,306	121	518	40
PORCINO								
LECHONES	63,705	59,174	4,531	356,592	304,915	51,677	317,744	564,737
3-8 MESES	200	186	14	601	350	251	1,000	1,777
CERDAS VIENTR.	1,402	1,303	99	4,210	2,451	1,759	7,000	12,441
VERRACOS	400	372	28	1,202	700	502	2,000	3,554
total porcino	65,706	61,035	4,671	362,605	308,416	54,189	327,744	582,508
EQUINO								
CABALLAR	132	123	9	26	22	4	682	959
MULAR	0	0	0	0	0	0	0	0
ASNAL	0	0	0	0	0	0	0	0
total equino	133	124	9	26	22	4	685	958

TERUEL

TRANSACCIONES DE GANADO PARA VIDA 1,999

ESPECIE TIPO ANIMAL	VENTAS A REGION			COMPRAS A LA REGION			FUERA DE LA REGION	
	TOTAL	A HUESCA.	A ZARAG.	TOTAL	A HUESCA.	A ZARAG.	VENTAS	COMPRAS
VACUNO								
TERNEROS	1,195	570	625	2,108	219	1,889	2,662	9,609
AÑOJOS	451	215	236	553	11	542	1,012	3,653
NOV. LECHE	0	0	0	12	0	12	1	2
NOV. CARNE	67	32	35	74	0	74	153	551
VACAS LECHE	6	3	3	26	0	26	14	52
VACAS CARNE	48	23	25	37	8	29	108	392
SEMENTALES	223	106	117	313	0	313	501	1,809
total vacuno	1,988	947	1,041	3,123	238	2,885	4,452	16,068
OVINO								
OVEJAS	3,420	960	2,460	4,383	527	3,856	103,898	2 108,288
SEMENTALES	127	35	92	163	19	144	3,896	0 4,060
PRIMALAS	725	203	522	930	111	819	22,078	0 23,010
CORDEROS	27,560	7,730	19,830	11,178	877	10,301	12,875	0 13,419
LECHALES	6,889	1,932	4,957	2,794	219	2,575	3,218	0 3,354
total ovino	38,721	10,861	27,860	19,448	1,753	17,695	145,966	2 152,133
CAPRINO								
CABRAS	101	39	62	12	7	5	141	1,088
MACHOS CAB.	4	1	3	1	1	0	5	40
PRIMALAS	19	7	12	1	1	0	29	230
CHIVOS	57	22	35	6	1	5	83	648
LECHALES	135	52	83	14	2	12	194	1,512
total caprino	316	121	195	34	12	22	452	3,518
PORCINO								
LECHONES	107,333	51,677	55,656	152,741	4,531	148,210	202,292	44,394
3-8 MESES	521	251	270	184	14	170	984	215
CERDAS VIENTR.	3,654	1,759	1,895	1,290	99	1,191	6,889	1,511
VERRACOS	1,043	502	541	368	28	340	1,968	431
total porcino	112,553	54,191	58,362	154,583	4,672	149,911	212,132	46,552
EQUINO								
CABALLAR	30	4	26	82	9	73	563	456
MULAR	5	0	5	0	0	0	0	0
ASNAL	2	0	2	0	0	0	0	0
total equino	37	4	33	104	2	102	260	578

ZARAGOZA

TRANSACCIONES DE GANADO PARA VIDA

1,999

ESPECIE	VENTAS A REGION			COMPRAS A LA REGION			FUERA DE LA REGION		
	TIPO ANIMAL	TOTAL	A TERUEL.	A HUESCA	TOTAL	A TERUEL.	A HUESCA	VENTAS	COMPRAS
VACUNO									
TERNEROS	3,130	1,889	1,241	2,556	625	1,931	4,306	20,485	
AÑOJOS	898	542	356	340	236	104	1,239	5,896	
NOV. LECHE	19	12	7	0	0	0	28	131	
NOV. CARNE	122	74	48	38	35	3	170	807	
VACAS LECHE	43	26	17	5	3	2	60	286	
VACAS CARNE	48	29	19	98	25	73	68	326	
SEMENTALES	518	313	205	117	117	0	716	3,404	
total vacuno	4,778	2,883	1,895	3,154	1,041	2,113	6,587	31,335	
OVINO									
OVEJAS	8,415	3,856	4,559	38,727	2,460	36,267	48,975	2 35,037	
SEMENTALES	314	144	170	1,451	92	1,359	1,836	0 1,313	
PRIMALAS	1,787	819	968	8,228	522	7,706	10,406	0 7,444	
CORDEROS	22,482	10,301	12,181	80,311	19,830	60,481	18,322	0 13,107	
LECHALES	5,620	2,575	3,045	20,077	4,957	15,120	4,580	0 3,276	
total ovino	38,618	17,695	20,924	148,794	27,860	120,934	84,119	2 60,177	
CAPRINO									
CABRAS	233	5	228	205	62	143	54	60	
MACHOS CAB.	8	0	8	8	3	5	1	2	
PRIMALAS	47	0	47	41	12	29	10	12	
CHIVOS	312	5	307	57	35	22	70	78	
LECHALES	728	12	716	135	83	52	163	183	
total caprino	1,328	23	1,306	446	195	252	298	335	
PORCINO									
LECHONES	453,125	148,210	304,915	114,830	55,656	59,174	439,528	269,110	
3-8 MESES	520	170	350	456	270	186	504	309	
CERDAS VIENTR.	3,642	1,191	2,451	3,198	1,895	1,303	3,534	2,164	
VERRACOS	1,040	340	700	913	541	372	1,009	618	
total porcino	458,327	149,911	308,415	119,397	58,362	61,035	444,575	272,200	
EQUINO									
CABALLAR	95	73	22	149	26	123	959	1,418	
MULAR	0	0	0	5	5	0	48	47	
ASNAL	0	0	0	2	2	0	19	19	
total equino	95	73	21	157	33	124	1,026	1,494	

EVOLUCIÓN GENÉRICA DE LA COMERCIALIZACIÓN GANADERA

MOVIMIENTO COMERCIAL PECUARIO - SACRIFICIOS -

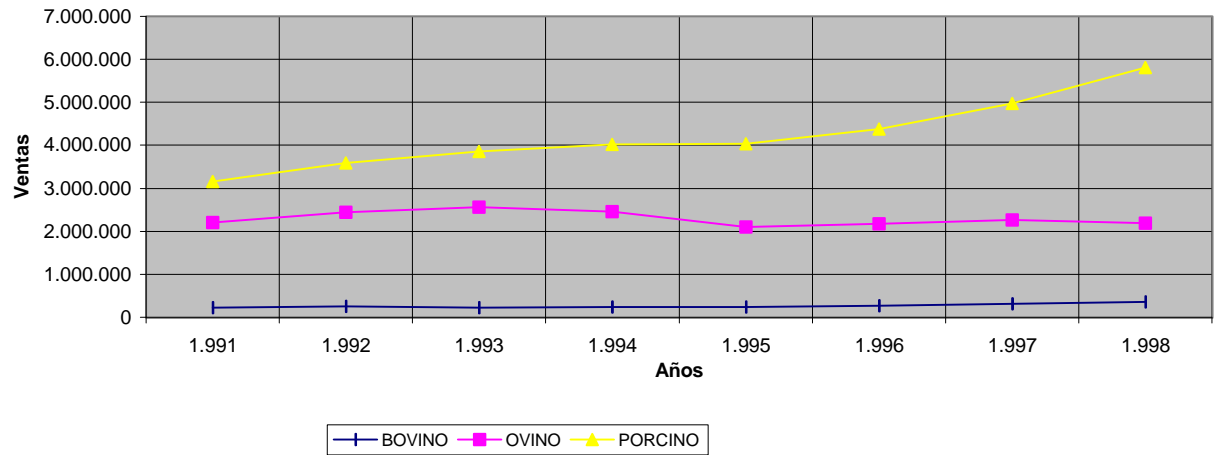

PRECIOS PERCIBIDOS POR LOS GANADEROS

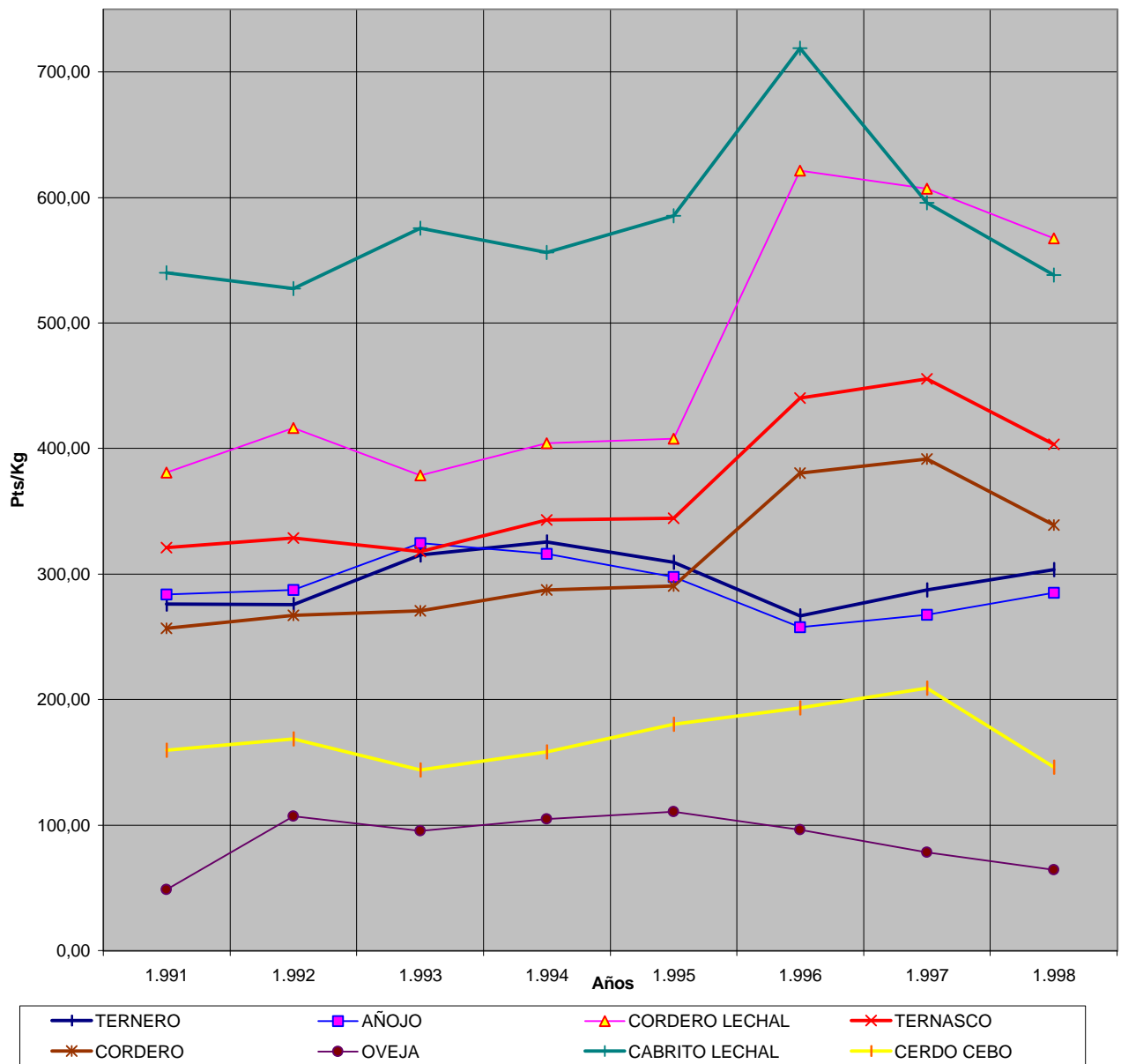

SACRIFICIO DE GANADO EN ARAGÓN

I.- DISTRIBUCION PROVINCIAL POR ESPECIES Y MATADEROS

1999

(Nº Cabezas)

		HUESCA	TERUEL	ZARAGOZA	ARAGON
BOVINO	MATAD.MUNICIP.	10.168	183	27.347	37.698
	MATAD.PRIVAD.	87.020	41.535	215	128.770
	DOMIC.PARTIC.	0	10	0	10
	TOTAL	97.188	41.728	27.562	166.478
OVINO	MATAD.MUNICIP.	195.346	58.765	776.829	1.030.940
	MATAD.PRIVAD.	192.554	512.502	57.292	762.348
	DOMIC.PARTIC.	0	295	0	295
	TOTAL	387.900	571.562	834.121	1.793.583
CAPRINO	MATAD.MUNICIP.	3.418	851	5.107	9.376
	MATAD.PRIVAD.	11.975	59.547	657	72.179
	DOMIC.PARTIC.	0	0	0	0
	TOTAL	15.393	60.398	5.764	81.555
PORCINO	MATAD.MUNICIP.	63.578	70.808	200.743	335.129
	MATAD.PRIVAD.	433.387	345.679	976.718	1.755.784
	DOMIC.PARTIC.	1.599	2.205	943	4.747
	TOTAL	498.564	418.692	1.178.404	2.095.660

		HUESCA	TERUEL	ZARAGOZA	ARAGON
EQUINO	MATAD.MUNICIP.	0	0	151	151
	MATAD.PRIVAD.	0	0	0	0
	DOMIC.PARTIC.	0	0	0	0
	TOTAL	0	0	151	151
AVES (miles)	MATAD.MUNICIP.	0,0	0,0	3.168,6	3.168,6
	MATAD.PRIVAD.	204,3	58,1	12.311,8	12.574,1
	DOMIC.PARTIC.	0,0	0,0	729,4	729,4
	TOTAL	204,3	58,1	16.209,8	16.472,1
CONEJOS	MATAD.MUNICIP.	0	0	0	0
	MATAD.PRIVAD.	0	2.115.987	2.605.189	4.721.176
	DOMIC.PARTIC.	0	0	0	75
	TOTAL	0	2.115.987	2.605.189	4.721.251

II.- DISTRIBUCION PROVINCIAL POR CLASE DE GANADO Y PESO CANAL

		HUESCA		TERUEL		ZARAGOZA		ARAGON	
		Nº. SACRIFICIOS	PESO CANAL	Nº. SACRIFICIOS	PESO CANAL	Nº. SACRIFICIOS	PESO CANAL	SACRIFI.	P. CANAL
BOVINO	TERNERAS MACHOS	10	1,6	76	13,1	124	22,0	210	36,7
	TERNERAS HEMBRAS	22	3,7	95	15,5	50	8,6	167	27,8
	NOVILLAS	52.035	13.214,7	16.479	3.989,8	12.202	3.178,4	80.716	20.382,9
	VACAS	406	140,9	1.016	303,4	199	60,3	1.621	504,5
	TOROS <=2 AÑOS	44.530	12.467,1	24.010	7.920,4	14.960	4.165,4	83.500	24.552,8
	TOROS >2 AÑOS	185	69,9	52	15,1	27	10,6	264	95,7
	TOTAL	97.188	25.897,9	41.728	12.257,2	27.562	7.445,4	166.478	45.600,4
OVINO	Corderos <7 k.canal	5.127	31,0	25.113	148,3	45.297	269,2	75.537	448,5
	Corderos 7,1-10 k.canal	105	0,9	11.069	99,6	14.150	139,8	25.324	240,3
	Corderos 10,1-13 k.canal	262.698	3.114,2	480.547	5.984,4	726.084	8.667,1	1.469.329	17.765,7
	Corderos > 13 k.canal	75.607	1.016,2	23.318	336,1	9.630	132,6	108.555	1.485,0
	Reproductores	44.363	894,4	31.515	612,3	38.960	604,5	114.838	2.111,2
	TOTAL	387.900	5.056,7	571.562	7.180,7	834.121	9.813,2	1.793.583	22.050,6
CAPRINO	Cabritos Lechales	15.324	74,6	60.101	255,3	5.404	32,0	80.829	361,9
	Chivos	16	0,1	8	0,1	0	0,0	24	0,2
	Mayor	53	1,0	289	4,3	360	5,1	702	10,4
	TOTAL	15.393	75,8	60.398	259,6	5.764	37,1	81.555	372,5
PORCINO	Lechones	5.682	67,4	721	4,2	72.435	541,6	78.838	613,2
	Cerdos comerc.cebo	492.850	39.399,1	355.581	35.333,9	1.047.824	84.418,2	1.896.255	159.151,2
	Reproductor desecho	32	4,2	62.390	9.366,0	58.145	7.902,8	120.567	17.272,9
	TOTAL	498.564	39.470,6	418.692	44.704,1	1.178.404	92.862,5	2.095.660	177.037,3
EQUINO	Caballar	0	0,0	0	0,0	137	24,7	137	24,7
	Mular y asnal	0	0,0	0	0,0	14	2,0	14	2,0
	TOTAL	0	0,0	0	0,0	151	26,6	151	26,6
Aves (codornices) - Miles		204	30,6	0	0,0	5.419	1.232,0	5.624	1.262,6
Aves (Broilers) - Miles		0	0,0	0	0,0	10.620	21.528,7	10.620	21.528,7
Gallinas - Miles		0	0,0	0	0,0	171	514,6	171	514,6
Patos - Miles		0	0,0	58	260,9	0	0,0	58	260,9
	TOTAL	204	30,6	0	0,0	16.204	22.789,3	16.408	22.819,9
CONEJOS		0	0,0	2.115.987	2.715,5	2.605.189	2.971,4	4.721.176	5.686,9

**PRODUCCIÓN DE LECHE DEL GANADO
BOVINO Y CAPRINO EN ARAGON**
(Distribución provincial)

AÑO1999

GANADO VACUNO	HUESCA	TERUEL	ZARAGOZA	ARAGON
CENSO DE VACAS DE ORDEÑO	6.830	857	6.297	13.983
NUMERO DE VACAS ORDEÑADAS	5.365	715	4.775	10.855
% SOBRE EL CENSO	79	83	75,8	77,6
LITROS DE LECHE PRODUCIDOS	36.873.810	3.047.900	38.835.570	78.757.280

DESTINO DE LA LECHE

LITROS CONSUMIDOS O TRANS- FORMADOS EN LA EXPLOTACION	1.552.167	200	2.343.131	3.895.498
LITROS COMERCIALIZADOS	35.321.643	2.848	36.492.439	71.816.930

LITROS VACA AÑO	6.873	4.264	8.134	7.256
LITROS VACA DIA	18,8	11,7	22,3	19,9

GANADO CAPRINO	HUESCA	TERUEL	ZARAGOZA	ARAGON
CENSO DE CABRAS DE ORDEÑO	300	2.643	6.253	9.197
NUMERO DE CABRAS ORDEÑADAS	255	1.641	3.823	5.719
% SOBRE EL CENSO	85,0	62,1	61,1	62,2
LITROS DE LECHE PRODUCIDOS	213.300	1.420.600	1.411.380	3.045.280

DESTINO DE LA LECHE

LITROS CONSUMIDOS O TRANS- FORMADOS EN LA EXPLOTACION	206.100	76	349.145	555.321
LITROS COMERCIALIZADOS	7.200	433	1.062.235	1.069.868

LITROS CABRA AÑO	836	866	369	532,5
LITROS CABRA DIA	2,29	2,37	1,01	1,46

ESTADISTICA DE SALAS DE INCUBACION

(Aves de aptitud carne)

E) .- ENTRADA DE HUEVOS DE GALLINA

S) .- SALIDA DE POLLITOS NACIDOS VIABLES

Año 1999

		HUESCA	ZARAGOZA	ARAGON	ESPANA	% ARA / ESP.
ENERO	E	1.905.120	7.092.278	8.997.398	59.682.338	15,07
	S	1.591.389	5.298.350	6.889.739	46.487.753	14,82
FEBRERO	E	1.762.560	6.742.398	8.504.958	57.712.760	14,73
	S	1.299.692	4.972.630	6.272.322	45.266.450	13,85
MARZO	E	2.112.480	8.100.014	10.212.494	67.700.848	15,08
	S	1.470.081	6.076.670	7.546.751	53.900.132	14,00
ABRIL	E	2.293.920	7.179.320	9.473.240	65.258.784	14,51
	S	1.513.638	5.852.194	7.365.832	52.114.334	14,13
MAYO	E	2.174.256	7.157.828	9.332.084	64.902.279	14,37
	S	1.692.269	5.589.081	7.281.350	50.995.973	14,27
JUNIO	E	1.879.860	6.641.090	8.520.950	59.172.820	14,40
	S	1.595.844	5.475.093	7.070.937	49.545.018	14,27
JULIO	E	1.944.000	6.611.734	8.555.734	63.005.917	13,57
	S	1.384.542	5.255.284	6.639.826	49.758.583	13,34
AGOSTO	E	1.414.400	6.396.032	7.810.432	70.111.552	11,14
	S	1.467.016	5.473.252	6.940.268	50.310.196	13,79
SEPTIEMBRE	E	2.151.360	6.820.094	8.971.454	60.874.067	14,73
	S	1.376.095	5.359.749	6.735.844	48.441.047	13,90
OCTUBRE	E	2.190.240	6.018.046	8.208.286	57.519.345	14,27
	S	1.749.529	5.211.795	6.961.324	47.662.799	14,60
NOVIEMBRE	E	2.106.000	6.293.898	8.399.898	52.661.856	15,95
	S	1.524.970	4.760.658	6.285.628	45.640.868	13,77
DICIEMBRE	E	1.956.960	6.283.482	8.240.442	53.456.886	15,41
	S	1.487.116	5.670.762	7.157.878	42.701.610	16,76

TOTAL ANUAL	E	23.891.156	81.336.214	105.227.370	732.059.452	14,37
	S	18.152.181	64.995.518	83.147.699	582.824.763	14,26

% VIABILIDAD (S x100/E)

75,98	79,91	79,02	79,61
-------	-------	-------	-------

PRODUCCION DE MIEL, CERA, LANA, Y ESTIERCOL EN ARAGON

MIEL

AÑO 1999

PROVINCIA	CLASE COLMENAS	COLMENAS Nº	REND. Kg./Colmena	PRODUCCION Kg.	PRECIO Pts./Kg.	VALOR Miles Pts.
HUESCA	MOVILISTAS	24.778	12,29	304.769	225	68.573
	FIJAS	1.371	9,80	13.436	225	3.023
TERUEL	MOVILISTAS	32.312	30,00	969.360	300	290.808
	FIJAS	326	10,00	3.260	300	978
ZARAGOZA	MOVILISTAS					0
	FIJAS	41.709	22,00	917.598	258	236.740
ARAGON	MOVILISTAS	57.090	22,31	1.274.129	282	359.381
	FIJAS	43.406	21,52	934.294	257	240.741
TOTAL		100.496	21,97	2.208.423	271	600.122

CERA

PROVINCIA	CLASE COLMENAS	COLMENAS Nº	RENDIMIENTO Kg./Colmena	PRODUCCION Kg.	PRECIO Pts./Kg.	VALOR Miles Pts.
HUESCA	MOVILISTAS	24.775	0,50	12.388	550	6.813
	FIJAS	1.371	1,00	1.371	550	754
TERUEL	MOVILISTAS	32.312	2,25	72.702	333	24.210
	FIJAS	326	0,04	16	333	5
ZARAGOZA	MOVILISTAS					0
	FIJAS	41.709	1,00	41.709	796	33.200
ARAGON	MOVILISTAS	57.087	1,49	85.090	364	31.023
	FIJAS	43.406	0,99	43.096	788	33.960
TOTAL		100.493	1,27	128.186	506	64.983

LANA BLANCA Y NEGRA

PROVINCIA	TIPO DE LANA	CABEZAS ESQUILADAS Nº	PESO MEDIO VELLON Kg.	PRECIO MEDIO Ptas / Kg.	PRODUCCION LANA Kg.	VALOR x1000 Pts.
HUESCA	L. BLANCA	690.794	1,41	27,00	979.550	26.982
	L. NEGRA	2.200	1,30	15,00	2.860	44
	TOTAL	692.994	1,41	27,00	982.410	27.026
TERUEL	L. BLANCA	804.488	1,42	14,00	1.145.700	16.633
	L. NEGRA	13.412	1,24	4,00	16.700	83
	TOTAL	817.900	1,42	14,00	1.162.400	16.716
ZARAGOZA	L. BLANCA	910.731	1,31	39,41	1.198.747	47.243
	L. NEGRA	22.700	1,17	35,52	24.650	876
	TOTAL	933.431	1,31	39,00	1.223.397	48.118
ARAGON	L. BLANCA	2.406.013	1,38	27,00	3.323.997	90.857
	L. NEGRA	38.312	1,15	22,00	44.210	1.003
	TOTAL	2.444.325	1,37	27,00	3.368.207	91.860

ESTIERCOL

ESPECIE ANIMAL	CABEZAS Nº	PESO VIVO POR CABEZA Kg.	PESO VIVO TOTAL Tm.	RDTO. TM. DE ESTIERCOL POR TM. DE PESO VIVO	PRECIO MEDIO ANUAL Pts./Tm.	PRODUCCION ESTIERCOL Tm.	VALOR PRODUCCION x 1000 Pts.
BOVINO	350.445	343,4	120.342,8	25,2	835,2	3.032.638	2.532.859
OVINO	3.177.980	32,2	102.330,9	13,5	1.252,6	1.381.467	1.730.426
CAPRINO	61.426	30,6	1.879,6	14,3	1.297,0	26.878	34.861
PORCINO	4.357.725	56,3	245.339,9	19,3	580,9	4.735.060	2.750.596
EQUINO	4.231	377,0	1.595,0	19,5	1.180,4	31.102	36.713
AVES	38.498.978	1,9	73.148,0	18,3	594,0	1.338.608	795.133
CONEJOS	9.155.339	1,9	17.395,1	5,1	1.273,7	88.715	112.996
TOTAL			562.031,3	18,9	751,0	10.634.468	7.993.584

IX PRODUCCIÓN FORESTAL

MADERA

CAZA Y PESCA

LA PRODUCCIÓN FORESTAL

Producción de Madera:

Este apartado recoge la información correspondiente a la producción de madera en Aragón, desagregada provincialmente de las diferentes especies forestales existentes en nuestra Comunidad Autónoma.

Además se presenta el destino de dicha producción.

Las fuentes consultadas por nuestros Servicios Provinciales son las del Departamento de Medio Ambiente.

Producción de Caza y Pesca Fluvial:

Los Servicios Provinciales recogen de la información correspondiente al número de licencias tanto de caza como de pesca expedidas en Aragón.

Así mismo recaban información del Departamento de Medio Ambiente sobre el número de piezas cobradas las diferentes especies, cazadas o pescadas, en Aragón en el presente ejercicio.

Los datos relativos a las especies producidas en centros de acuicultura proceden de la encuesta que con carácter nacional se elabora para estos centros en colaboración con el MAPA.

PRODUCCION DE MADERA EN ARAGON

(Distribución provincial)

AÑO 1.999

ESPECIES	HUESCA		TERUEL		ZARAGOZA		ARAGON	
	TOTAL M3 c.c.	VALOR Miles pts.	TOTAL M3 c.c.	VALOR Miles pts.	TOTAL M3 c.c.	VALOR Miles pts.	TOTAL M3 c.c.	VALOR Miles pts.
CONIFERAS								
P. SILVESTRE	36.948	60.447	68.185	432.975	5.282	15.265	110.415	508.687
P. LARICIO		0	9.873	54.716	7.128	7.770	17.001	62.486
P. HALEPENSIS	4.600	1.840	6.179	8.873	4.450	8.629	15.229	19.342
P. PINASTER		0	8.960	35.732		0	8.960	35.732
ABETO	788	3.308		0		0	788	3.308
OTRAS CONIFERAS	169	490		0	78	156	247	646
TOTAL CONIFERAS	42.505	66.085	93.197	532.296	16.938	31.819	152.640	630.201
FRONDOSAS								
NOGAL	13	143	26	1.300	3	150	42	1.593
CHOPO	8.098	87.596	16.539	99.631	27.528	93.595	52.165	280.822
HAYA	706	2.570		0		0	706	2.570
OLMO		0		0	40	200	40	200
FRESNO		0		0		0	0	0
OTRAS FRONDOSAS	1	9		0	368	1.043	369	1.052
TOTAL FRONDOSAS	8.818	90.318	16.565	100.931	27.939	94.988	53.322	286.237
TOTAL MADERA M3 c.c.	51.323	156.403	109.762	633.227	44.877	126.807	205.962	916.437
TOTAL MADERA M3 s.c.	41.677		86.463		38.695		166.835	
TOTAL LEÑA (Tm.)	4.313	4.150	62.051	62.052	12.120	20.891	78.485	87.093

PROVINCIA	PROD. MADERA		DESTINO DE LA PRODUCCION			
	ESPECIES	TOTAL M3 s.c.	TROZAS M3 s.c.	TRITUR. M3 s.c.	ROLLIZOS M3 s.c.	OTROS M3 s.c.
HUESCA	CONIFERAS	33.917	23.740	8.479	0	1.698
	FRONDOSAS	7.760		6.208	776	776
TERUEL	CONIFERAS	69.898	60.112	8.039	1.747	
	FRONDOSAS	16.565	12.423	4.142		
ZARAGOZA	CONIFERAS	13.550	1.355	10.840	1.355	
	FRONDOSAS	25.145	15.087			10.058
ARAGON	CONIFERAS	117.365	85.207	27.358	3.102	1.698
	FRONDOSAS	49.470	27.510	10.350	776	10.834
TOTAL		166.835	112.717	37.708	3.878	12.532

DESTINO DE LA PRODUCCION DE LEÑA	HUESCA Tm.	TERUEL Tm.	ZARAGOZA Tm.	ARAGON Tm.
PARA TRITURACION		12.147		12.147
PARA QUEMAR Y CARBONEO	4.313	53.468	9.091	66.872
TOTAL	4.313	65.615	9.091	79.019

M3 c.c. = Metro cubico con corteza
M3 s.c. = Metro cubico sin corteza
Valor = Pts. M3 (en pie)

PRODUCCION DE LA CAZA Y PESCA FLUVIAL

(Distribucion Provincial)

AÑO 1.999

LICENCIAS	HUESCA	TERUEL	ZARAGOZA	ARAGON
	Nº	Nº	Nº	Nº
CAZA	23.187	16.289	29.443	68.919
PESCA	24.580	8.708	37.972	71.260

CAZA	HUESCA	TERUEL	ZARAGOZA	ARAGON
	Nº	Nº	Nº	Nº

CAZA MAYOR

CIERVO	810	290	203	1.303
JABALI	8.100	2.700	3.788	14.588
OTROS	907	59	89	1.055

CAZA MENOR

LIEBRES	9.000	15.732	34.817	59.549
CONEJOS	25.900	17.695	38.760	82.355
OTROS	5.860	4.713	6.188	16.761

AVES

PERDIZ	30.100	31.634	76.755	138.489
CODORNIZ	46.600	74.043	112.982	233.625
OTROS	250.900	102.000	201.828	554.728

PESCA	HUESCA	TERUEL	ZARAGOZA	ARAGON
	Nº	Nº	Nº	Nº

ESPECIES DE RIO

SALMON	0	0	0	0
TRUCHA	190.000	500.000	48.000	738.000
CANGREJOS	0	0	0	0
OTROS	105.000	0	534.000	639.000

ESPE. DE PISCIFAC.

SALMON	0	0	0	0
TRUCHA	25.000	2.200.000	1.117.500	3.342.500
CANGREJOS	0	0	0	0
OTROS	0	0	0	0

X ECONOMÍA AGRARIA

PRECIOS DE LA TIERRA

PRECIOS PERCIBIDOS

PRECIOS MEDIOS PROVINCIALES

PRECIOS PAGADOS

AYUDAS Y MACROMAGNITUDES DEL SECTOR AGRARIO

INFORMACIÓN ECONÓMICA

Precios de la Tierra:

La información sobre precios de la tierra tiene desde 1983 un valor estadístico incuestionable, es por ello por lo que se presenta a modo de gráfico los datos agregados regionales. Como puede comprobarse se estudian mediante las encuestas correspondientes la evolución de los precios de la tierra según sus diferentes aprovechamientos, esto es tierra de labor secano, tierra de labor regadío, frutales de fruto seco secano, olivar, prados, etc.

Precios Percibidos:

Con carácter semanal los Servicios Provinciales de Agricultura recogen información relativa a 62 productos agrícolas, forestales y ganaderos en su ámbito provincial, las lonjas son la fuente más utilizada. Para calcular el precio medio mensual de cada uno de los productos se realizan las ponderaciones correspondientes según el volumen de producto comercializado en la semana correspondiente. El cálculo del precio medio ponderado anual se lleva a cabo de la misma forma, considerando el volumen comercializado en el mes correspondiente.

Precios Pagados:

A fin de calcular los gastos totales de la agricultura y ganadería aragoneses, es preciso conocer los precios que pagan los agricultores y ganaderos por los factores de producción, semillas, abonos, piensos, etc. Los servicios provinciales del Departamento de Agricultura disponen de informadores especializados.

Subvenciones Devengadas:

El Servicio de Planificación y Coordinación del Departamento de Agricultura recoge la información correspondiente a las subvenciones devengadas por la agricultura y ganadería Aragonesa, directamente de los servicios gestores de las mismas de este Departamento, en el periodo considerado.

Macromagnitudes:

La información estadística aquí recogida corresponde a la metodología comunitaria, armonizada por su Oficina Estadística Europea EUROSTAT. Rama 01 de la Clasificación Nacional de Actividades Económicas (CNAE-93)

Respecto al año 1998 los datos presentados tienen carácter de avance.

La formación de la Renta Agraria se efectúa siguiendo el siguiente esquema metodológico:

$$\begin{aligned} \text{PFA} &= \text{Pfa} + \text{Pfg} + \text{Pff} - \text{Reempleo} \\ \text{VABPM} &= \text{PFA} - \text{CI} \\ \text{VABCF} &= \text{VABPM} + \text{SUBVENCIONES} - \text{IMPUESTOS} \\ \text{RENTA} &= \text{VABCF} - \text{AMORTIZACIONES} \end{aligned}$$

- PFA: Producción final Agraria (Pfafraria+Pfganadera+Pfforestal-Reempleo)
- CI: Consumos Intermedios.
- VABPM: Valor Añadido Bruto a Precios de Mercado.
- VABCF: Valor Añadido Bruto a Coste de Factores.
- Las Subvenciones de explotación y los Impuestos ligados a la producción.
- Amortizaciones del equipo capital.

PRECIOS PONDERADOS PROVINCIALES DE LA TIERRA EN ARAGON

AÑO 1999

CLASE	AÑO	HUESCA				TERUEL				ZARAGOZA			
		PRECIO MINIMO Pts./ Ha	PRECIO MAXIMO Pts./ Ha	PRECIO NORMAL Pts./ Ha	TASA DE VARIACION (+,-) %	PRECIO MINIMO Pts./ Ha	PRECIO MAXIMO Pts./ Ha	PRECIO NORMAL Pts./ Ha	TASA DE VARIACION (+,-) %	PRECIO MINIMO Pts./ Ha	PRECIO MAXIMO Pts./ Ha	PRECIO NORMAL Pts./ Ha	TASA DE VARIACION (+,-) %
LABOR SECANO	1995	131,000	285,900	204,250	-0.44	142,250	274,250	199,886	37.71	117,556	225,841	170,157	8.88
	1996	164,900	368,800	240,550	17.77	146,500	287,500	209,300	4.71	126,764	266,053	204,654	20.27
	1997	169,250	374,100	241,950	0.58	144,750	331,100	233,450	11.54	126,217	277,483	207,734	1.50
	1998	178,215	387,940	247,560	2.32	254,500	458,000	358,800	53.69	122,318	292,924	213,551	2.80
	1999	186,367	432,858	269,935	9.04	254,500	460,000	368,000	2.56	118,630	267,007	194,684	-8.83
LABOR REGADIO	1995	519,400	1,084,400	762,800	-2.75	770,500	1,734,500	1,162,000	12.93	1,000,050	1,737,500	1,429,300	4.25
	1996	523,400	1,090,400	762,800	0.00	864,000	1,910,580	1,225,750	5.49	1,217,940	2,074,940	1,748,480	22.33
	1997	551,600	1,098,700	784,450	2.84	857,000	1,957,080	1,254,500	2.35	1,095,940	2,140,600	1,718,690	-1.70
	1998	621,053	1,134,237	851,237	8.51	995,000	2,088,500	1,380,500	10.04	1,179,240	2,319,600	1,828,040	6.36
	1999	684,608	1,265,081	919,002	7.96	1,009,500	2,091,500	1,538,000	11.41	1,178,950	2,356,800	1,898,540	3.86
FRUTAL PEPITA Regadio	1995	1,140,000	2,370,000	1,746,000	5.04					1,261,800	2,121,600	1,705,150	-1.11
	1996	1,114,000	2,415,000	1,746,000	0.00					1,052,700	2,226,450	1,743,300	2.24
	1997	1,126,500	2,515,000	1,794,800	2.79					1,020,200	2,003,800	1,626,500	-6.70
	1998	1,309,844	2,614,340	1,801,874	0.39					804,600	1,812,600	1,308,000	-19.58
	1999	1,327,215	2,696,762	1,694,327	-5.97					832,100	1,982,800	1,349,400	3.17
FRUTAL HUESO Regadio	1995	1,195,000	2,482,000	1,809,500	0.91					1,075,200	1,652,900	1,328,900	-17.52
	1996	1,299,000	2,686,550	1,824,000	0.80					845,900	1,613,200	1,319,200	-0.73
	1997	1,363,000	2,811,300	1,890,750	3.66					798,900	1,473,800	1,128,000	-14.49
	1998	1,584,839	2,907,026	1,932,372	2.20					788,300	1,686,000	1,357,400	20.34
	1999	1,595,482	2,906,540	1,957,053	1.28					800,050	1,654,200	1,346,600	-0.80
FRUTAL HUESO Secano	1995									150,160	322,150	245,120	6.94
	1996									152,550	323,350	246,400	0.52
	1997									142,000	296,300	198,550	-19.42
	1998									144,550	296,500	200,900	1.18
	1994									212,070	307,480	268,400	0.00
FRUTAL F. SECO Secano	1995	246,300	377,100	291,100	-19.24					195,870	306,280	242,750	-9.56
	1996	298,350	481,600	351,600	20.78					166,670	320,270	269,375	10.97
	1997	302,050	490,400	351,600	0.00					150,345	292,265	150,345	-44.19
	1998	305,287	523,066	374,699	6.57					251,525	329,250	239,075	59.02
	1999	285,003	497,426	337,655	-9.89					163,425	318,275	239,075	0.00
VIÑEDO TRANSF. Secano	1995					204,750	360,000	327,750	8.89	272,900	477,300	370,175	6.38
	1996					204,750	360,000	327,750	0.00	273,150	521,075	415,350	12.20
	1997					213,750	451,000	440,000	34.25	285,725	539,100	430,550	3.66
	1998					313,000	510,000	456,500	3.75	319,875	777,450	607,375	41.07
	1999	714,818	2,200,171	919,118	0.00	404,500	571,750	508,550	11.40	682,350	1,363,970	1,051,950	73.20
PRADO NATURAL Secano	1995	236,150	375,300	305,850	-0.13	58,000	131,700	82,400	65.79				
	1996	236,150	375,300	305,850	0.00	58,000	131,700	82,400	0.00				
	1997	237,100	358,500	305,850	0.00	56,500	129,150	81,750	-0.79				
	1998	239,180	390,050	313,510	2.50	56,500	129,150	81,750	0.00				
	1999	243,643	410,550	313,540	0.01	56,500	134,100	84,850	3.79				
PASTIZALES Secano	1995	116,400	238,350	157,600	4.72	54,350	102,750	66,000	25.36				
	1996	121,400	256,550	163,500	3.74	54,350	102,750	66,000	0.00				
	1997	123,250	247,850	170,050	4.01	55,600	107,050	69,325	5.04				
	1998	132,460	226,145	167,475	-1.51	55,600	107,050	69,325	0.00				
	1999	110,730	210,284	136,505	-18.49	59,800	123,700	70,950	2.34				

ENCUESTA ANUAL DE PRECIOS DE LA TIERRA EN ARAGÓN

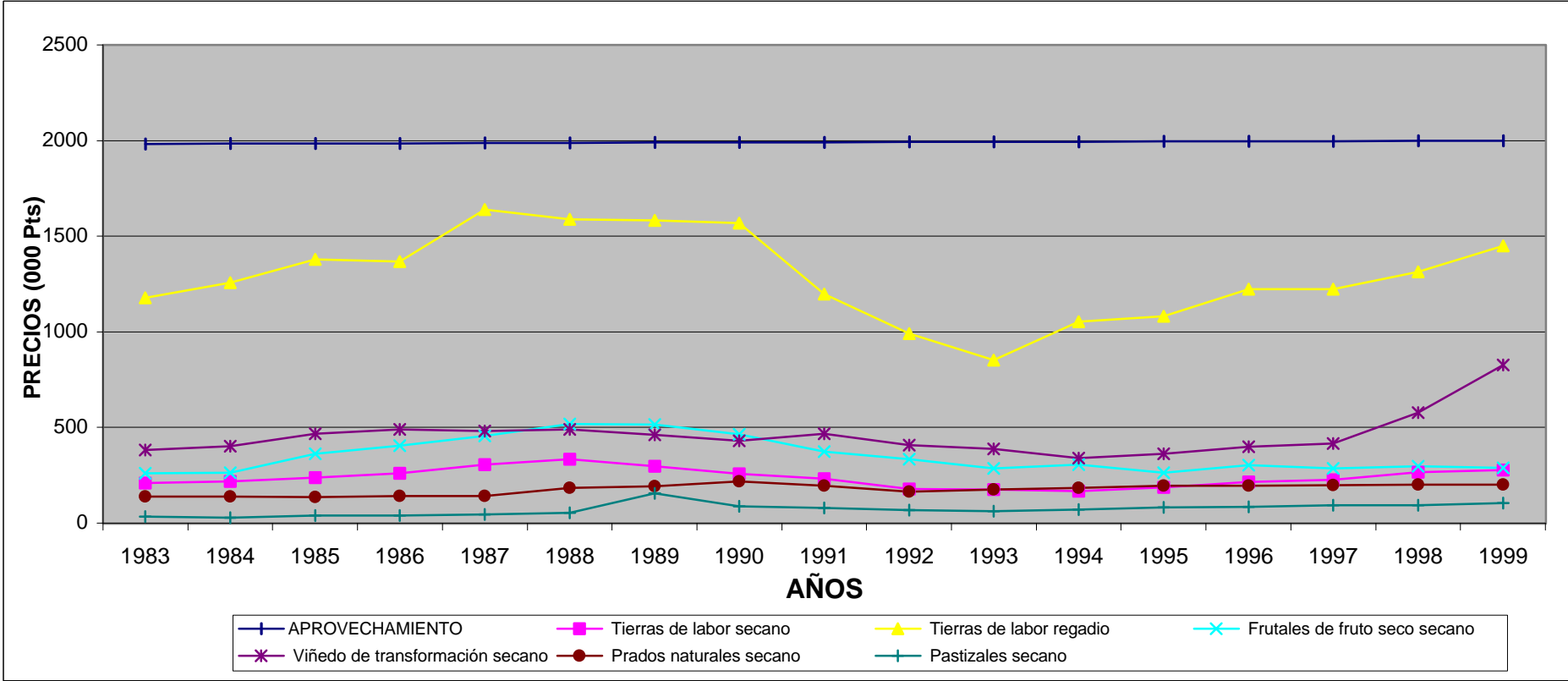

PRECIOS PERCIBIDOS POR LOS AGRICULTORES

														AÑO	1999
PRODUCTO	UNIDAD	AÑO	ENE	FEB	MAR	ABR	MAY	JUN	JUL	AGO	SEP	OCT	NOV	DIC	MEDIA
TRIGO BLANDO	KG.	1999	23,53	23,58	23,46	23,60	23,91	24,18	22,94	22,34	22,90	23,74	23,59	24,15	23,49
		1998	27,44	27,23	27,48	27,26	26,18	26,18	22,19	22,83	22,34	22,89	23,51	23,04	24,88
		1997	25,99	26,06	26,23	27,78	28,15	27,14	26,58	26,21	26,23	26,21	26,13	26,27	26,58
		1996	28,09	28,68	28,53	28,52	27,50	27,70	25,08	24,85	25,37	25,43	25,77	25,67	26,76
TRIGO DURO	KG.	1999	24,75	24,75	24,50	24,75	25,50	24,50	26,25	26,20	26,20	26,25	26,25	26,25	25,51
		1998	30,00	30,00	29,00	28,75	-	26,00	25,00	24,00	25,00	24,00	24,00	24,00	26,41
		1997	26,15	26,15	26,75	26,25	-	27,00	29,00	29,00	29,50	29,50	30,00	30,00	28,12
		1996	31,50	31,00	31,00	30,40	-	29,50	25,50	26,00	26,22	26,22	26,15	26,15	28,15
CEBADA 6 C.C.	KG.	1999	18,36	18,53	19,78	19,90	20,33	19,19	18,34	19,29	19,94	20,12	20,49	21,04	19,61
		1998	21,42	21,27	20,10	19,73	19,67	18,37	17,58	17,83	17,91	17,64	17,78	17,73	18,92
		1997	20,95	20,81	21,05	21,33	22,76	21,72	21,87	21,99	21,81	21,72	21,45	21,49	21,58
		1996	25,74	25,53	25,07	24,69	23,13	21,33	20,33	20,61	21,43	21,48	21,44	21,36	22,68
CEBADA 2 C.C.	KG.	1999	19,14	18,88	19,14	19,55	20,38	19,14	20,12	20,85	21,10	21,10	19,44	22,38	20,10
		1998	20,64	20,35	19,02	18,86	18,44	17,70	17,11	17,55	17,55	17,47	18,07	17,83	18,38
		1997	21,67	21,25	21,81	21,92	23,48	22,44	22,19	21,81	23,63	22,19	21,81	21,87	22,17
		1996	26,87	24,45	25,54	25,06	22,41	21,56	20,78	20,87	21,75	21,72	21,72	21,72	22,87
AVENA	KG.	1999	21,52	22,74	23,00	23,00	23,00	20,28	17,73	18,22	18,29	18,29	20,59	22,87	20,79
		1998	24,00	24,00	24,00	26,00	26,00	21,33	18,00	18,33	21,00	21,00	21,00	21,00	22,14
		1997	24,50	-	-	-	-	-	-	21,48	23,00	-	24,00	24,00	23,50
		1996	25,67	27,00	27,00	27,00	27,00	20,50	21,59	23,50	23,50	-	-	-	24,75
CENTENO	KG.	1999	-	-	-	-	-	-	18,00	18,00	18,00	18,00	18,00	18,00	18,00
		1998	-	-	-	-	-	-	-	18,00	-	-	-	21,72	19,86
		1997	21,00	-	-	-	-	-	-	-	22,75	23,00	23,50	-	22,56
		1996	25,50	25,50	25,50	25,50	25,50	-	20,00	21,00	21,50	21,27	21,27	21,27	23,07
MAIZ	KG.	1999	22,12	22,41	22,44	22,56	22,99	23,68	24,82	25,38	24,26	23,19	23,59	23,92	23,45
		1998	22,41	22,85	22,86	22,65	22,70	23,59	23,77	24,06	24,92	21,70	22,31	22,63	23,04
		1997	24,34	24,10	24,06	24,46	24,69	24,53	24,79	24,64	24,90	23,11	22,12	22,26	24,00
		1996	28,38	27,96	27,85	27,91	28,10	29,21	28,12	28,51	28,11	25,39	24,48	24,48	27,37
PATATA DESIRE	KG.	1999	-	-	-	-	-	-	-	-	-	-	-	-	-
		1998	27,00	30,00	34,00	30,00	35,00	-	28,00	25,00	20,00	18,00	18,50	-	26,55
		1997	-	-	-	-	-	-	-	-	-	24,00	17,00	-	26,00
		1996	28,38	27,96	27,85	27,91	28,10	29,21	28,12	28,51	28,11	25,39	24,48	24,48	27,37
PATATA RED PONTIAC	KG.	1999	40,00	-	-	-	-	30,50	21,25	-	-	-	-	-	30,58
		1998	35,00	35,00	-	-	-	30,00	30,00	27,00	-	20,00	19,00	35,00	28,88
		1997	16,00	-	-	-	-	25,00	28,00	27,00	28,00	20,00	27,00	-	24,43
		1996	-	-	-	-	-	-	-	-	14,00	15,00	17,00	17,00	15,75
GIRASOL	KG.	1999	-	-	-	-	-	-	-	-	-	31,95	23,50	-	27,73
		1998	-	-	-	-	-	-	-	-	36,80	35,18	30,00	-	33,99
		1997	30,00	-	-	-	-	-	-	-	-	32,00	32,36	33,18	31,88
		1996	-	-	-	-	-	-	-	-	-	28,50	29,32	29,32	30,00
AZAFRAN TOSTADO	KG.	1999	-	-	-	-	-	-	-	-	-	-	-	-	-
		1998	80.288	80.288	80.288	87.882	96.000	97.094	97.094	-	-	-	17	-	77.369
		1997	57.250	57.250	57.250	57.250	57.250	57.250	57.250	57.250	57.250	59.022	59.022	68.471	58.480
		1996	58.650	60.877	59.497	59.497	60.877	60.878	60.877	57.525	57.430	57.430	58.000	58.000	59.128
HENO DE ALFALFA	KG.	1999	17,10	17,99	19,06	-	17,01	16,55	16,38	16,85	17,06	17,15	17,75	17,75	17,36
		1998	18,78	18,78	18,88	-	15,60	16,00	16,20	15,62	15,62	15,60	17,10	17,10	16,77
		1997	19,60	19,00	19,80	-	17,92	18,04	18,28	17,90	17,80	17,88	17,88	18,33	18,42
		1996	21,14	21,28	20,33	18,83	18,49	17,95	17,54	17,45	17,06	17,52	19,38	19,80	18,90

PRECIOS PERCIBIDOS POR LOS AGRICULTORES

PRODUCTO	UNIDAD	AÑO	ENE	FEB	MAR	ABR	MAY	JUN	JUL	AGO	SEP	OCT	NOV	DIC	MEDIA
MANZANA STARKING Y OTRAS ROJAS	KG.	1999	-	55,00	55,00	60,00	-	-	55,00	66,25	38,01	27,85	-	-	51,02
		1998	50,00	42,00	42,00	37,50	55,00	-	55,00	96,25	53,87	46,02	50,75	-	52,84
		1997	49,53	49,72	47,85	44,20	42,60	39,03	-	66,67	31,48	44,41	43,31	50,00	46,25
		1996	42,78	49,82	53,11	53,11	-	-	-	-	38,77	30,72	42,00	42,00	44,04
MANZANA GOLDEN DELICIOUS	KG.	1999	55,00	60,00	70,00	75,00	-	-	-	55,21	34,53	35,64	-	-	55,05
		1998	40,00	45,00	45,00	37,50	47,00	-	-	45,00	45,93	38,88	56,05	55,00	45,54
		1997	39,73	40,19	40,44	40,47	39,63	33,94	30,80	41,50	28,41	50,25	38,64	40,00	38,67
		1996	41,78	48,79	40,64	40,64	42,89	51,23	58,70	86,86	33,07	30,77	43,00	37,43	46,32
MANZANA REINETA	KG.	1999	80,00	80,00	80,00	82,50	-	-	-	-	-	32,50	-	-	71,00
		1998	47,00	60,00	60,00	85,00	-	-	-	62,00	59,50	57,90	70,80	75,00	64,13
		1997	43,29	41,91	42,17	42,57	45,00	35,00	-	43,00	-	47,00	42,00	47,00	42,90
		1996	80,58	90,38	27,63	27,63	-	-	-	22,50	25,00	24,16	47,00	47,00	43,54
MANZANA VERDE DONCELLA	KG.	1999	90,00	90,00	90,00	92,00	-	-	-	-	55,00	55,00	-	-	78,67
		1998	80,00	85,00	85,00	90,00	-	-	-	-	77,00	75,00	90,00	90,00	84,00
		1997	75,00	75,00	75,00	75,00	75,00	-	-	-	-	75,00	75,00	80,00	75,63
		1996	-	-	-	-	-	-	-	-	50,00	47,00	75,00	75,00	61,75
PERA LIMONERA	KG.	1999	-	-	-	-	-	-	25,00	-	-	-	-	-	25,00
		1998	-	-	-	-	-	-	-	70,00	-	-	-	-	70,00
		1997	-	-	-	-	-	45,00	28,47	-	-	82,00	-	-	51,82
		1996	-	-	-	-	-	-	-	55,52	30,47	-	-	-	42,99
PERA ERCOLINI	KG.	1999	-	-	-	92,00	-	-	32,50	-	-	-	-	-	32,50
		1998	-	-	-	90,00	-	-	-	75,00	-	-	-	-	75,00
		1997	-	-	-	75,00	-	-	40,00	32,99	-	40,00	-	-	37,66
		1996	-	-	-	-	-	-	-	55,00	30,47	27,14	-	-	37,54
PERA BLANQUILLA	KG.	1999	60,00	60,00	60,00	69,00	-	-	-	47,50	42,50	-	-	-	56,50
		1998	55,00	62,00	62,00	62,50	62,00	-	-	65,00	56,19	57,00	65,00	60,00	60,67
		1997	36,70	37,25	36,67	35,40	34,51	60,82	53,28	42,02	44,95	59,15	55,49	55,00	45,94
		1996	76,54	85,95	79,38	80,18	72,70	65,65	61,64	37,04	23,03	30,00	36,31	37,20	57,13
ALMENDRA CASCARA LARGUETA	KG.	1999	137,71	123,34	114,84	104,11	110,49	115,85	123,77	108,34	105,90	89,87	100,13	110,48	112,07
		1998	117,24	115,16	119,65	135,76	152,03	144,93	142,60	152,23	152,10	142,59	140,13	138,53	137,75
		1997	181,00	186,30	186,30	175,00	157,50	-	-	149,50	117,30	112,00	112,70	112,70	149,03
		1996	185,94	183,11	190,33	191,80	211,22	201,21	220,96	780,77	377,04	338,25	331,52	330,31	295,20
ALMENDRA CASCARA MARCONA	KG.	1999	-	139,00	128,20	115,00	123,32	129,50	127,00	123,00	123,00	114,40	131,02	132,00	125,95
		1998	120,75	119,00	124,20	150,00	147,00	154,10	154,10	-	-	157,55	151,80	-	142,06
		1997	185,05	191,71	199,20	186,50	173,64	168,79	171,34	169,52	131,78	115,12	121,75	119,34	161,15
		1996	179,00	179,00	182,00	181,70	201,00	224,00	197,80	195,50	177,00	167,90	179,40	175,95	186,69
MELOCOTON CARDINAL DIXIRED	KG.	1999	-	-	-	-	-	83,80	67,84	48,75	-	-	-	-	66,80
		1998	-	-	-	-	-	132,01	80,25	97,00	85,00	75,00	-	-	93,85
		1997	-	-	-	-	90,00	94,84	62,78	46,25	-	-	-	-	73,47
		1996	-	-	-	-	-	112,00	99,11	32,68	-	-	-	-	81,26
MELOCON SUDANELL SAN LORENZO	KG.	1999	-	-	-	-	-	-	121,17	64,51	70,83	-	-	-	85,50
		1998	-	-	-	-	-	225,51	122,42	100,83	98,69	93,59	-	-	128,21
		1997	-	-	-	-	-	69,20	59,65	59,82	68,00	-	-	-	64,17
		1996	-	-	-	-	-	115,00	126,15	39,40	27,94	-	-	-	77,12
MELOCOTON ZARAGO AMARILLO SEPTIEMBRE	KG.	1999	-	-	-	-	-	-	72,00	-	76,53	109,09	-	-	85,87
		1998	-	-	-	-	-	-	72,00	97,90	85,46	93,11	140,00	-	97,69
		1997	-	-	-	-	-	-	48,00	55,00	71,38	102,63	-	-	69,25
		1996	-	-	-	-	-	-	-	66,15	35,94	42,03	-	-	48,04
MELOCOTON INDUSTRIAL	KG.	1999	-	-	-	-	-	-	-	-	-	-	-	-	-
		1998	-	-	-	-	-	-	-	60,00	59,00	58,00	-	-	59,00
		1997	-	-	-	-	-	-	-	-	20,00	-	-	-	20,00
		1996	-	-	-	-	-	-	-	45,10	-	25,00	27,00	-	32,37

PRECIOS PERCIBIDOS POR LOS AGRICULTORES

PRODUCTO	UNIDAD	AÑO	ENE	FEB	MAR	ABR	MAY	JUN	JUL	AGO	SEP	OCT	NOV	DIC	MEDIA
CEREZA GARRAFAL	KG.	1999	-	-	-	-	204,74	-	288,75	-	-	-	-	-	246,75
		1998	-	-	-	-	350,00	343,11	358,44	-	-	-	-	-	350,52
		1997	-	-	-	450,00	195,60	138,50	-	-	-	-	-	-	261,37
		1996	-	-	-	-	274,17	177,42	182,00	-	-	-	-	-	211,19
VINO NUEVO BLANCO	HG.	1999	500,00	500,00	550,00	550,00	550,00	550,00	550,00	550,00	550,00	525,00	515,00	500,00	532,50
		1998	354,79	354,52	-	400,00	377,95	350,00	-	475,00	475,00	-	500,00	500,00	420,81
		1997	505,90	510,56	510,56	509,87	509,87	480,56	471,24	354,79	350,00	-	350,00	400,00	450,30
		1996	730,00	707,45	614,00	614,00	569,50	535,60	540,00	600,00	525,00	485,60	476,70	503,40	575,10
VINO NUEVO TINTO	HG.	1999	800,00	850,00	950,00	950,00	950,00	950,00	950,00	950,00	950,00	965,00	959,00	950,00	931,17
		1998	521,37	620,01	650,00	650,00	648,29	625,00	725,00	650,00	650,00	-	800,00	750,00	662,70
		1997	579,19	569,87	569,87	573,29	573,29	536,03	550,00	550,00	550,00	-	520,00	675,00	567,87
		1996	750,00	743,40	666,10	663,35	672,25	629,45	630,00	670,00	589,40	547,65	522,25	575,65	638,29
ACEITE OLIVA VIRGEN EXTRA 1º, 0,5 GRADOS	KG.	1999	474,97	473,66	485,73	484,22	484,22	480,08	480,08	480,08	482,93	485,78	482,77	462,71	479,77
		1998	440,25	443,93	433,83	434,46	434,84	434,84	434,84	430,55	430,55	430,55	430,55	451,66	435,91
		1997	518,50	518,52	513,79	511,30	495,05	508,33	508,33	508,62	508,62	508,62	506,44	473,56	506,64
		1996	636,08	655,02	631,60	647,14	666,39	660,00	650,00	650,00	607,00	607,00	-	-	641,02
PINO SILVESTRE PAR ASERRIO Y APEAS	M3	1999	-	-	-	-	-	-	-	-	-	-	5.846	-	5.846
		1998	-	4300,00	9040,00	7363,00	6295,00	6.069	4.820	4.367	4.443	5.836	-	-	5.837
		1997	5385	4875	6274	5895	4961	4.985	4.486	4.869	5.243	7.203	3.093	-	5.206
		1996	6340	5488	-	-	-	4.285	4.124	3.060	4.196	-	4.978	5.637	4.764
CHOPO	M3	1999	-	-	-	-	-	-	-	7.000	-	-	-	8.400	7.700
		1998	6300,00	7000,00	7000,00	-	6800,00	6.800	-	6.825	6.500	7.300	7.000	-	6.836
		1997	5950	6664	5950	8000	8000	8.000	8.000	8.000	8.000	8.000	7.500	7.500	7.464
		1996	-	-	-	-	-	7.000	-	7.000	7.000	-	4.000	6.500	6.300
TERNERO (PARA ABASTO)	KG. VIVO	1999	310,25	309,36	303,14	301,98	298,91	289,54	307,14	282,41	288,22	293,12	303,39	311,34	299,90
		1998	319,80	318,44	305,43	299,39	299,33	292,98	307,46	291,01	299,68	298,09	303,54	306,22	303,45
		1997	292,82	293,53	286,76	284,32	282,69	277,71	271,81	274,70	286,53	286,97	296,06	315,48	287,45
		1996	318,49	295,40	294,50	273,05	260,06	210,05	232,45	244,77	254,67	268,99	272,13	273,69	266,52
AÑOJOS (PARA ABASTO)	KG. VIVO	1999	289,89	286,11	238,61	280,42	277,42	270,28	277,35	270,39	274,71	276,05	282,25	291,07	276,21
		1998	296,98	291,69	281,79	283,13	284,84	278,38	275,99	281,93	291,16	284,30	284,30	284,30	284,90
		1997	270,49	268,02	265,01	263,26	259,98	255,28	254,84	258,20	270,92	270,47	278,35	296,15	267,58
		1996	298,55	285,71	285,30	260,26	248,13	217,33	228,94	236,25	248,07	258,39	254,90	269,07	257,57
CORDERO LECHAL (PARA ABASTO)	KG. VIVO	1999	469,87	441,93	449,64	430,44	418,50	461,89	479,38	539,48	646,34	708,35	723,64	657,78	535,60
		1998	585,39	501,61	496,44	490,09	478,68	567,70	663,17	636,79	629,38	608,43	597,16	552,53	567,28
		1997	589,20	585,14	584,44	508,06	498,45	483,61	557,27	636,06	696,80	721,95	722,32	702,72	607,17
		1996	545,02	455,27	484,98	537,54	545,62	527,48	567,29	589,70	752,21	884,49	872,55	692,92	621,26
TERNASCO (CORDERO RECENTAL (PARA ABASTO)	KG. VIVO	1999	316,32	323,24	337,89	324,53	307,00	325,35	354,84	368,60	439,76	498,02	535,59	529,67	388,40
		1998	468,67	380,72	371,05	362,31	348,08	388,33	465,73	436,03	424,38	399,04	418,42	377,13	403,32
		1997	466,87	458,39	471,83	404,29	392,93	362,21	410,98	450,94	505,05	529,70	559,47	1876,42	
		1996	387,04	378,60	356,17	397,98	413,91	391,51	434,83	463,69	511,63	520,13	526,13	502,43	440,34
CORDEROS (PARA ABASTO)	KG. VIVO	1999	281,06	271,57	287,81	269,49	256,48	278,58	291,08	326,74	396,08	451,67	475,01	464,49	337,50
		1998	399,62	312,96	298,95	297,82	281,01	322,95	417,19	370,88	360,34	334,33	359,09	314,06	339,10
		1997	407,40	398,42	411,91	344,82	319,13	302,15	321,56	381,37	435,91	459,18	463,29	454,42	391,63
		1996	322,36	316,18	295,52	338,97	356,71	329,00	374,27	401,88	452,60	462,86	468,15	443,76	380,19
OVINO MAYOR (OVEJA (PARA ABASTO)	KG. VIVO	1999	44,43	49,63	49,63	49,63	49,63	49,63	49,63	49,63	49,63	49,63	35,36	35,36	46,82
		1998	78,18	78,18	78,22	78,18	78,18	78,18	56,77	49,63	49,63	51,85	49,63	44,43	64,26
		1997	59,87	57,56	78,18	78,18	99,20	78,18	78,18	78,18	78,18	78,18	78,18	95,52	78,13
		1996	85,86	85,86	91,40	91,40	121,65	121,65	94,65	94,38	91,95	91,68	91,68	91,68	96,15
CABRITO LECHAL (PARA ABASTO)	KG. VIVO	1999	485,00	478,00	500,00	500,00	500,00	525,00	585,00	580,00	580,00	-	735,00	794,00	569,27
		1998	543,94	506,75	505,45	493,27	492,73	500,00	515,15	500,00	544,57	507,51	673,33	674,26	538,08
		1997	600,00	618,17	623,17	555,14	531,50	509,65	475,00	500,00	650,89	670,32	667,41	750,00	595,94
		1996	799,04	-	525,00	590,00	675,00	750,00	750,00	-	795,00	639,00	628,60	1038,80	719,04

PRECIOS PERCIBIDOS POR LOS AGRICULTORES

PRODUCTO	UNIDAD	AÑO	ENE	FEB	MAR	ABR	MAY	JUN	JUL	AGO	SEP	OCT	NOV	DIC	MEDIA
CERDOS CEBO (PARA ABASTO)	KG.	1999	101,32	107,34	123,68	125,34	134,87	166,50	168,63	162,80	151,49	134,00	118,26	127,18	135,12
		1998	163,33	174,65	176,99	166,65	164,64	174,61	165,46	152,65	123,96	101,68	85,89	104,02	146,21
	VIVO	1997	179,96	177,98	195,70	238,52	265,64	236,23	214,32	211,15	221,30	190,16	204,16	171,79	208,91
		1996	149,78	155,90	154,51	181,18	202,95	229,01	233,76	230,88	224,36	189,97	179,19	186,51	193,17
POLLO DE GRANJA (PARA ABASTO)	KG.	1999	103,49	120,24	115,40	100,99	105,19	110,96	105,05	115,15	134,48	103,74	115,99	102,99	111,14
		1998	126,23	129,25	129,75	123,49	116,99	135,38	141,74	153,98	163,74	132,52	116,20	114,49	131,98
	VIVO	1997	131,00	135,99	130,00	132,32	132,74	127,00	133,00	154,47	152,30	127,49	130,00	126,00	134,36
		1996	118,63	124,16	121,40	140,30	159,92	149,20	139,83	149,11	149,38	142,64	151,12	145,04	140,89
CONEJOS (PARA ABASTO)	KG.	1999	206,97	208,09	229,66	229,78	209,66	211,07	229,64	242,54	313,43	322,39	312,99	267,21	248,62
		1998	265,45	253,85	238,82	274,64	242,26	221,86	220,90	260,30	280,14	308,26	264,28	256,19	257,25
	VIVO	1997	227,49	222,55	237,85	255,14	237,19	218,74	228,11	252,81	277,52	292,50	304,38	305,00	254,94
		1996	205,08	192,00	204,53	233,22	252,50	221,60	243,01	260,43	271,20	265,00	262,38	248,73	238,31
LECHE DE VACA	LITRO	1999	52,72	51,35	50,81	50,21	48,76	50,45	48,16	46,84	47,28	48,22	49,17	49,58	49,46
		1998	49,44	48,93	50,62	51,12	49,63	49,27	49,30	49,51	49,89	50,03	52,73	51,54	50,17
		1997	43,76	48,84	48,82	48,78	46,29	45,82	46,55	45,59	44,78	45,77	47,10	49,05	46,76
		1996	48,93	49,92	49,92	49,92	50,00	51,89	46,94	43,97	43,97	43,51	43,97	43,97	47,24
HUEVOS GALLINA DE MAS DE 60 GRAMOS	DOCENA	1999	145,82	143,94	149,74	145,95	146,58	144,91	159,27	168,43	176,59	161,85	143,19	146,34	152,72
		1998	165,71	164,13	167,72	166,66	168,89	169,21	182,75	186,13	190,21	177,66	155,62	148,07	170,23
		1997	153,66	135,61	170,11	170,35	166,74	181,55	181,52	176,60	186,98	158,64	162,60	169,01	167,78
		1996	121,45	126,64	154,15	155,28	150,79	150,28	155,34	158,96	148,67	147,94	156,86	153,87	148,35
HUEVOS GALLINA DE 55 A 60 GRAMOS	DOCENA	1999	117,36	114,39	115,01	109,75	101,84	97,35	98,88	106,28	114,39	111,84	117,77	131,33	111,35
		1998	142,34	136,54	146,40	141,00	133,25	112,33	118,07	125,24	132,97	118,56	116,13	117,72	128,38
		1997	138,05	105,50	154,95	137,92	133,12	138,52	133,05	132,26	141,90	127,15	131,62	142,27	134,69
		1996	109,95	118,39	143,42	144,80	135,76	134,33	133,85	135,08	126,71	130,56	133,17	137,16	131,93
LANA BLANCA ENTREFINA	KG.	1999	25,00	25,00	20,00	15,00	15,00	15,00	37,23	15,00	10,00	10,00	15,00	10,00	17,69
		1998	60,00	60,00	60,00	75,00	65,47	60,00	61,26	64,45	69,92	30,00	35,00	35,00	56,34
		1997	50,00	50,00	50,00	50,00	55,00	56,82	55,55	58,09	62,01	61,91	60,00	60,00	55,78
		1996	40,00	40,00	-	-	40,00	40,00	37,75	37,75	41,31	40,00	40,00	40,00	39,68
VACAS APTITUD LECH (PARA VIDA)	UNIDAD	1999	259.187	260.637	259.652	259.652	262.115	259.652	259.652	259.652	261.458	262.115	261.294	260.007	260.423
		1998	110.000	110.000	264.187	263.722	263.722	263.257	263.722	263.722	261.259	263.722	261.724	259.187	237.352
		1997	222.675	200.000	236.047	236.977	236.977	238.838	238.838	90.000	90.000	100.000	100.000	105.000	174.613
		1996	227.200	227.600	228.800	228.800	228.400	228.400	223.200	223.200	223.200	223.200	223.200	223.200	225.700
TERNERAS DESTETE (3 A 7 MESES) (PARA VIDA)	UNIDAD	1999	185.793	186.129	202.614	185.121	181.634	181.634	185.121	185.121	185.121	181.634	185.121	185.793	185.903
		1998	65.000	93.917	153.618	167.228	153.282	113.896	188.148	152.946	184.325	231.119	181.144	181.970	155.549
		1997	55.000	73.656	73.320	73.992	143.724	143.388	85.511	87.838	86.444	76.455	168.804	170.047	103.182
		1996	114.800	114.000	114.600	91.600	45.000	45.000	50.000	50.000	50.000	77.440	77.440	77.600	75.623
OVEJAS (PARA VIDA)	UNIDAD	1999	10.962	10.605	10.605	10.605	10.605	10.605	10.879	10.165	10.879	10.229	10.229	10.376	10.562
		1998	11.815	11.172	11.172	11.172	11.172	11.172	11.172	11.172	11.172	11.172	11.319	11.319	11.250
		1997	11.465	15.000	11.465	11.172	12.600	12.957	12.838	11.886	11.522	11.815	11.522	8.315	11.880
		1996	10.220	10.440	10.385	10.385	10.385	10.385	10.440	10.440	10.440	10.440	10.440	10.440	10.403
PRIMALAS (PARA VIDA)	UNIDAD	1999	13.804	13.804	13.804	13.804	13.804	13.804	13.364	13.364	13.364	13.071	13.071	13.217	13.523
		1998	14.300	13.657	13.657	13.657	13.657	13.657	13.657	13.657	13.657	13.657	13.804	13.804	13.735
		1997	12.586	14.000	12.879	12.586	14.014	14.371	14.728	13.657	13.650	14.300	14.007	13.586	13.697
		1996	12.000	12.620	12.465	12.465	12.465	12.465	12.620	12.620	12.620	12.620	12.620	12.620	12.517
LECHONES (PARA VIDA)	UNIDAD	1999	3.197	3.237	3.846	3.843	3.115	3.877	3.778	3.468	3.420	3.762	4.067	4.658	3.689
		1998	7.667	9.202	8.364	6.341	5.062	4.720	4.048	3.287	6.265	2.283	1.822	3.843	5.242
		1997	7.789	8.207	9.861	9.254	9.449	6.732	5.260	5.080	6.022	6.897	6.191	7.349	7.341
		1996	7.248	7.991	7.150	7.469	7.465	7.410	7.238	7.253	6.935	5.763	5.734	7.390	7.087

**MEDIA ANUAL DE PRECIOS PAGADOS POR AGRICULTORES Y GANADEROS
(Distribución Provincial)**

AÑO 1999

TIPO		PRODUCTOS	HUESCA Pts. / Kg.	TERUEL Pts. / Kg.	ZARAGOZA Pts. / Kg.	
SEMILLAS		TRIGO BLANDO (R-1)	55,75	56,00	48,83	
		CEBADA 6cc (R-1)	42,53	38,00	37,42	
		CEBADA 2cc (R-1)	51,63	46,33	53,46	
		MAIZ HIBRIDO	1.404,83	1.305,00	-	
		JUDIAS SECAS	816,00	-	-	
		PATATA (Certificada)	113,75	100,00	-	
		GIRASOL HIBRIDO	1.349,50	972,00	-	
		CEBOLLA	5.888,00	-	6.000,00	
		JUDIAS VERDES	365,71	-	-	
		ALFALFA	763,33	-	875,00	
		VEZA	52,43	-	53,60	
FERTILIZANTES	SIMPLES	SULFATO AMONICO 21%	14,50	-	11,02	
		NITROSULFATO AMONICO 26%	15,50	-	18,20	
		NITRATO AMONICO CALCICO 26%	15,50	18,00	16,62	
		NITRATO AMONICO 33,5%	19,81	21,00	18,26	
		UREA 46%	18,44	19,20	17,78	
		SUPERFOSFATO 18% (grano)	-	17,17	-	
		CLORURO POTASICO 60%	24,80	-	23,17	
		SULFATO POTASICO 50%	50,00	-	-	
	COMPLEJOS	8-15-15	23,00	24,00	21,30	
		8-24-8	25,10	26,60	24,44	
		9-18-27	-	-	29,30	
		12-12-24	-	-	26,25	
		12-24-8	-	29,86	28,93	
		15-15-15	25,45	26,50	24,43	
ALIMENTOS DEL GANADO	PIENSOS SIMPLES	TRIGO	25,56	22,88	22,41	
		CEBADA	23,53	18,64	20,75	
		AVENA	-	21,77	21,02	
		MAIZ	26,90	23,83	22,83	
		SALVADO DE TRIGO	26,00	7,50	23,00	
		PAJA DE CEREALES	-	7,88	6,45	
		HARINA DE SOJA	27,50	-	25,80	
		TORTA DE GIRASOL	-	-	16,00	
		HENO DE ALFALFA	18,23	20,77	17,70	
		ALFALFA DESHIDRATADA	15,62	18,18	14,61	
	PIENSOS COMPUESTOS	BOVINO	TERNEROS CRIA	26,27	36,73	33,47
			TERNEROS RECRÍA Y CEBO	25,20	25,37	34,68
			CONCENTRADO VACUNO DE LECHE	26,64	27,19	33,90
			CONCENTRADO VACUNO DE CARNE	26,41	-	42,34
		OVINO	CORDEROS Y CHIVOS CRIA	32,96	34,04	44,36
			CORDEROS Y CHIVOS RECRÍA / ENGOR	29,48	28,82	37,59
			OVEJAS Y CABRAS LACTANTES	23,28	20,76	27,90
		PORCINO	LECHONES	44,45	39,03	86,00
			CERDOS CRECIMIENTO Y CEBO	27,50	26,47	32,34
			CERDAS GESTACION Y LACTACION	25,25	24,68	30,49
		CONEJOS	CONEJOS	24,91	29,14	31,57
AVES	POLLITAS CRIA Y RECRÍA	27,18	-	48,00		
	GALLINAS PONEDORAS	29,97	31,84	40,75		
	POLLOS BROILERS	32,59	39,83	49,78		

SUBVENCIONES A EXPLOTACIONES

(DEVENGADAS EN 1999)

	AÑO 1999 (000 pts.)			ARAGON
	HUESCA	TERUEL	ZARAGOZA	
A).- APOYOS CULTIVOS PAC HERBACEOS				
MAIZ	1.409.351	113.697	1.672.861	3.195.909
RESTO CEREALES (Excluidos arroz y primas trigo duro)	4.709.592	3.345.418	5.981.970	14.036.980
ARROZ	250.864	150	235.718	486.732
AYUDAS ESPECIFICAS TRIGO DURO	49.718	149.263	7.299.805	7.498.786
SUMA CEREALES	6.419.525	3.608.528	15.190.354	25.218.407
OLEAGINOSAS	1.385.179	172.555	1.248.355	2.806.089
LINO NO TEXTIL	195.813	7.618	19.212	222.643
PROTEAGINOSAS	67.933	21.286	86.627	175.846
RETIRADAS	1.733.206	916.658	1.511.619	4.161.483
B).- OTROS APOYOS A CULTIVOS HERBACEOS				
LEGUMINOSAS GRANO	304.928	167.729	327.714	800.371
LINO TEXTIL	267.036	472.549	626.535	1.366.120
CAÑAMO	43.596	5.018	14.272	62.886
C).- APOYOS A CULTIVOS LEÑOSOS				
PRODUCCION ACEITE OLIVA	253.234	788.870	528.514	1.570.619
REESTRUCTURACION FRUTOS SECOS	443.936	763.208	1.477.787	2.684.931
ARRANQUE FRUTALES	0	0	0	0
OTROS APOYOS A LEÑOSOS	85.578	0	225.411	310.989
D).- APOYOS PAC AL GANADO				
VACAS NODRIZAS	636.432	276.784	157.995	1.071.211
TERNEROS	2.276.248	268.135	828.803	3.373.186
OVINO Y CAPRINO	3.110.679	3.869.057	4.313.860	11.293.596
E).- OTROS APOYOS AL GANADO				
AGRUPACIONES DEFENSA SANITARIA	83.477	60.005	106.518	250.000
INDEMNIZACION SACRIFICIOS OBLIGATORIOS	150.249	159.126	249.589	558.964
ABANDONO PRODUCCION LECHERA	12.162	7.426	14.391	33.980
CONCURSOS Y FERIAS	5.498	8.767	2.450	16.714
OTROS APOYOS A LOS GANADEROS	1.209	0	4.039	5.248
F).- OTROS APOYOS				
SUBVENCIONES FINCAS COLABORADORAS	6.541	4.805	11.951	23.297
MEDIDAS AGROAMBIENTALES	100.388	290.904	423.649	814.941
REFORESTACION (Primas establecimiento y anuales)	27.706	94.222	16.096	138.024
1ª INSTALACION AGRICULTORES (Bonificación Intereses)	187.191	46.107	178.896	412.194
MEJORAS ESTRUCTURALES (Bonificación Intereses)	305.337	209.000	161.308	675.645
AYUDAS SEQUIA (Bonificación Intereses)	3.072	8.020	8.244	19.336
SEGUROS AGRARIOS (Bonificación Primas)	331.530	107.931	410.054	849.515
OTROS APOYOS (Estadística, ATRIAS, etc.)	12.767	7.223	31.231	51.220
SUMA TOTAL	18.450.451	12.341.530	28.175.474	58.967.454

MACROMAGNITUDES AGRARIAS ARAGONESAS DEL AÑO 1999 (Avance)

	Datos de 1999 en miles de pesetas.			
	HUESCA	TERUEL	ZARAGOZA	ARAGON
PRODUCCION FINAL AGRARIA	117.781.449	38.337.789	104.706.488	260.825.726
Subsector agrícola	46.657.881	11.615.567	57.787.638	116.061.086
Subsector ganadero	67.713.568	22.432.222	41.118.850	131.264.640
Subsector forestal	410.000	1.690.000	1.100.000	3.200.000
Otras producciones	3.000.000	2.600.000	4.700.000	10.300.000
GASTOS AJENOS AL SECTOR	-70.800.000	-23.800.000	-68.700.000	-163.300.000
V.A.B.P.M.	46.981.449	14.537.789	36.006.488	97.525.726
SUBVENCIONES	18.450.449	12.341.530	28.175.474	58.967.453
V.A.B.C.F.	65.431.898	26.879.319	64.181.962	156.493.179
AMORTIZACIONES	-11.230.000	-5.120.000	-10.860.000	-27.210.000
V.A.N. (RENTA AGRARIA)	54.201.898	21.759.319	53.321.962	129.283.179

VISION GRAFICA DE LAS MACROMAGNITUDES AGRARIAS ARAGONESAS 1999

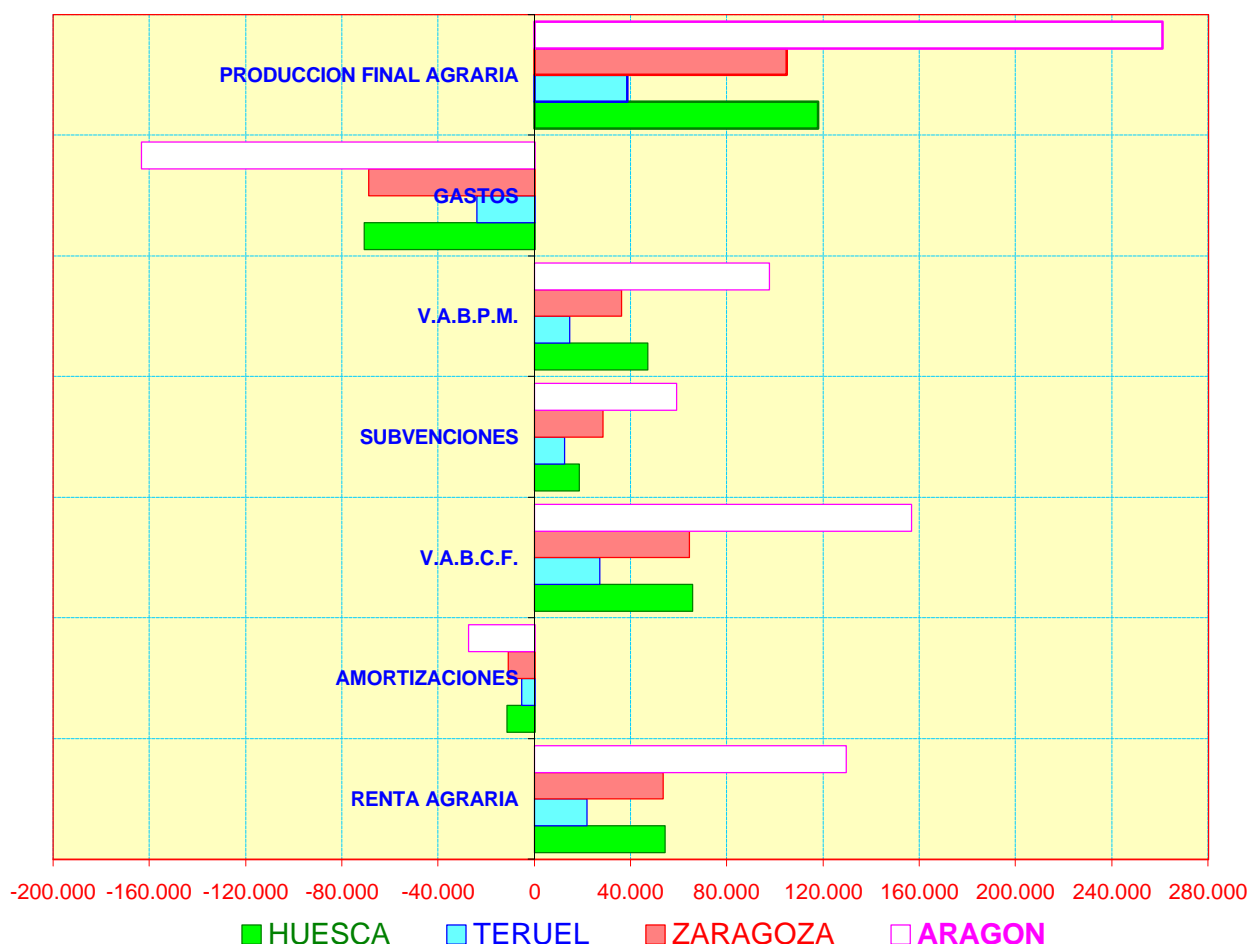

EVOLUCION DE MACROMAGNITUDES ECONOMICAS AGRARIAS ARAGONESAS DECENIO 1990-1999 EN MILLONES DE PESETAS CORRIENTES

	1990	1991	1992	1993	1994	1995	1996	1997	1998 (*)	1999 (*)
PFA (Producción Final Agraria)	220.044	232.755	215.043	222.878	226.671	236.131	267.009	276.716	266.082	260.826
GA (Gastos Ajenos al Sector)	-140.297	-138.986	-135.549	-139.549	-138.986	-148.947	-164.438	-166.873	-164.900	-163.300
VABPM (Valor Añadido Bruto a Precios de Mercado)	79.747	93.769	79.494	83.329	87.685	87.184	102.571	109.843	101.182	97.526
SUBV. (Subvenciones a explotación)	17.226	21.526	28.136	45.813	47.952	55.256	59.056	53.336	62.968	58.967
VABCF (Valor Añadido Bruto a Coste de Factores)	96.973	115.295	107.630	129.142	135.637	142.440	161.627	163.179	164.150	156.493
AMORT. (Amortizaciones)	-24.448	-22.435	-23.631	-23.561	-24.791	-25.276	-26.507	-27.100	-27.160	-27.210
VANCF (Renta Agraria)	72.525	92.860	83.999	105.581	110.846	117.164	135.120	136.079	136.990	129.283

(*) Datos provisionales

Fuentes : I.N.E. y elaboración propia

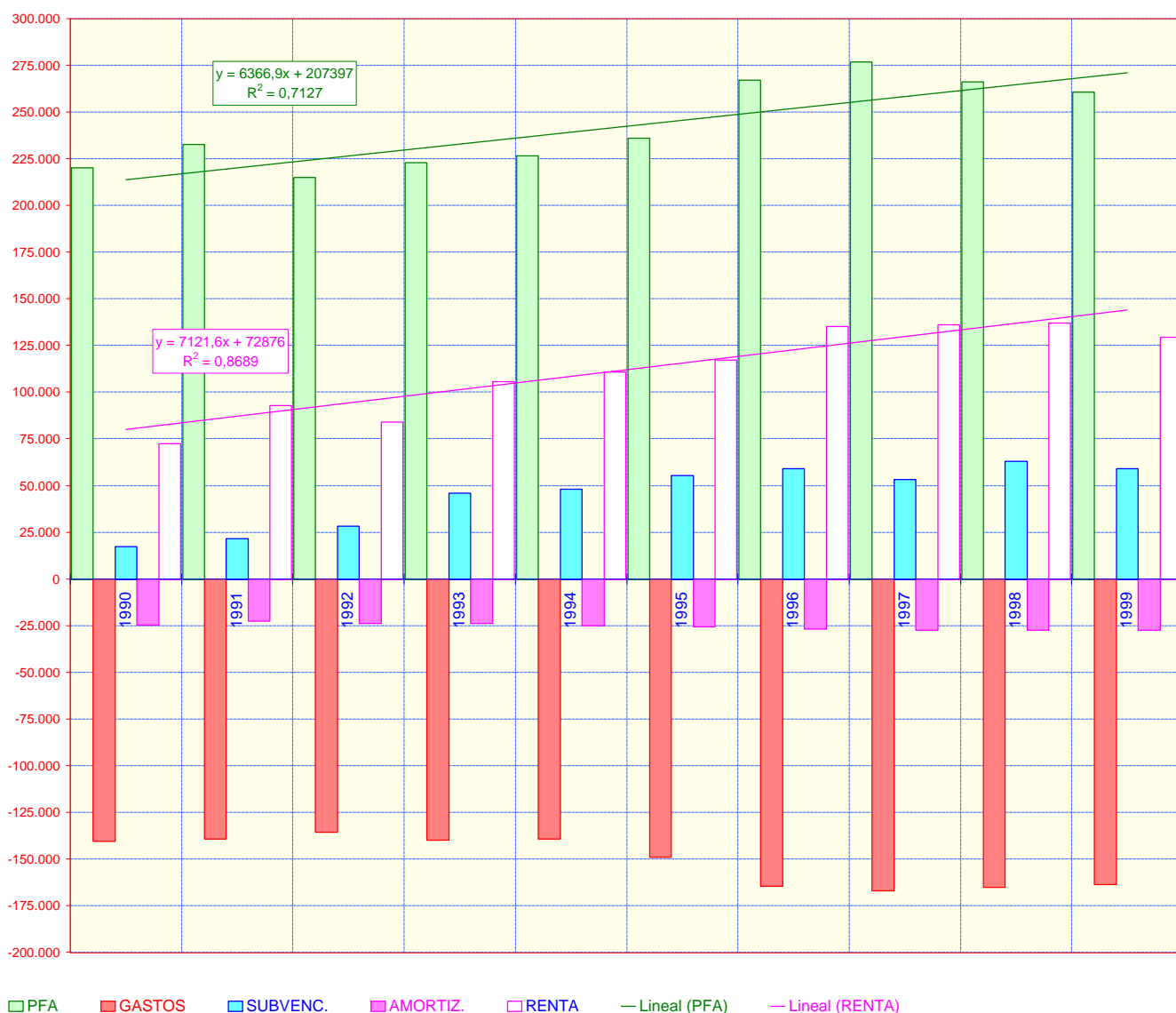

EVOLUCION DE MACROMAGNITUDES ECONOMICAS AGRARIAS ARAGONESAS DECENIO 1990-1999 EN MILLONES DE PESETAS CONSTANTES DE 1990

I.P.C. % DEFLACTOR	1990	1991	1992	1993	1994	1995	1996	1997	1998	1999
		1,0000	0,9330	0,8780	0,8262	0,7857	0,7519	0,7196	0,6965	0,6826

	1990	1991	1992	1993	1994	1995	1996	1997	1998 (*)	1999 (*)
PFA (Producción Final Agraria)	220.044	217.160	188.798	184.132	178.089	177.544	192.128	192.741	181.628	175.547
GA (Gastos Ajenos al Sector)	-140.297	-129.674	-119.006	-115.289	-109.197	-111.992	-118.323	-116.232	-112.561	-109.908
VABPM (Valor Añadido Bruto a Precios de Mercado)	79.747	87.486	69.792	68.843	68.892	65.553	73.806	76.509	69.067	65.639
SUBV. (Subvenciones a explotación)	17.226	20.084	24.702	37.849	37.675	41.546	42.494	37.150	42.982	39.688
VABCF (Valor Añadido Bruto a Coste de Factores)	96.973	107.570	94.494	106.691	106.566	107.099	116.300	113.659	112.049	105.327
AMORT. (Amortizaciones)	-24.448	-20.932	-20.747	-19.465	-19.478	-19.005	-19.073	-18.876	-18.539	-18.314
VANCF (Renta Agraria)	72.525	86.638	73.747	87.226	87.089	88.094	97.227	94.783	93.509	87.013

(*) Datos provisionales

Fuentes : I.N.E. y elaboración propia

